ТАКСИ «Герат»
52-6666
Набираем водителей с личными а/м

005 ТАКСИ «Рембыттехника»
52-33-06
квартал: 0005
7-я поездка дешевле на 30 р.
УСЛУГИ: микроавтобус, грузоперевозки

ТАКСИ Кабриолет
65-0000
56-00-75
61-000-1
Требуются водители с а/м

такси «Надежное»
Предъявителю купона скидка 10%
52-76-76
Набираем водителей с личным а/м

Такси "Пять однёрок"
5-11111
6-11111

такси «РИКША»
569-333
Иркутск (аэропорт) - 290 р., Иркутск (центр) - 270 р.
Поездка по Ангарску от 25 р
Грузоперевозки, микрогрузовики
ТРЕБУЮТСЯ ВОДИТЕЛИ С ЛИЧНЫМИ А/М

ТАКСИ "ЛЕНИНГРАД"
65-00-65
Микроавтобусы, "Газель" (13 мест)
Услуга: ГРУЗОПЕРЕВОЗКИ
Требуются диспетчеры
Работаем с юридическими лицами

такси Исток
6-я поездка бесплатно
50-7777
Набираем водителей с л/а, м/а

Такси "Пять семёрок"
6-77777

18.09.2003–25.09.2003 ...не меркнет свет, пока горит Цена 6 рублей

Ангара

АНГАРСКАЯ ГОРОДСКАЯ ЕЖЕНЕДЕЛЬНАЯ ГАЗЕТА

Информационно - рекламный выпуск №38 (775) Распространяется в розницу и по подписке

Радость материнства в нашей стране, увы, не безусловна. Любая здравомыслящая женщина прежде чем решиться на столь серьезный шаг, как рождение ребенка, хорошенько подумает, сможет ли прокормить, воспитать и выучить дитя. Ежели при этом она учтет процент заботы государства о "ячейках общества", немудрено и вовсе впасть в отчаяние...

Теперь родиться в Ангарске дорогого стоит

Но то, что назначено природой, зачастую гораздо сильнее доводов "против". Между тем их не становится меньше, скорее – больше. Взять, к примеру, родной Ангарск. За какой-то десяток лет городской бюджет так оскудел, что основы всех основ – образование и медицина оказались буквально в загоне. И на сегодняшний день они поставлены в условия утопающих, спасение которых, как известно, в руках их самих. Шаг за шагом постигая науку выживания, школы, детские сады, учреждения дополнительного образования шатко-валко становятся на рельсы коммерции. От бесплатного медицинского обслуживания вскоре, очевидно, останется лишь одно – пропитанный запахом лекарств "целебный" воздух больничных палат...

Продолжение на 3 стр.

ООО «Новэк», рег. уд. Гос. ИПН
ЛОМБАРД
• Бывш. кафе «Пингвин», площадь Ленина с 10 до 19 час., без выходных тел.: 52-20-09,
• ТД «Гефест», 12а мр-н, 2 эт., с 10 до 19 ч. 30 мин., т. 55-56-04, без выходных
• "Салон красоты", 206 кв-л, д.3, 2 этаж, с 10 до 19 часов, т. 54-93-63, вых. - воскресенье
ПОСТОЯННЫМ КЛИЕНТАМ и ПЕНСИОНЕРАМ - ЛЬГОТЫ

Фортуна Мебель
Зачем так много спорить о достоинствах, когда можно все достойно сочетать!
Всевозможная мебель для вашего дома
182 кв-л, магазин «Рассвет», 2 эт., т. 54-11-80
ТЦ "Сатурн", центр мебели

СПК Кредитный союз МАЛАХИТ
Деньги в долг
под залог от 6%
Тел.: 65-00-05

Транс агентство
ГРУЗОПЕРЕВОЗКИ
Набираем водителей с личными а/м
Тел.: 67-27-14

ОКНА
ДВЕРИ
ФАСАДЫ
ПЛАСТИК. АЛЮМИНИЙ.
ОТБОРНАЯ ДРЕВЕСИНА.
Полный комплекс работ.
Гибкая система скидок.
Отделка откосов.
Евроремонт.
Митрон Плюс
Тел.: 545588, 540495

ТАКСИ "Центральное"
представительского класса по обычной цене
67-0000
677-677
МИКРОАВТОБУСЫ ГРУЗОПЕРЕВОЗКИ

Салон «Ремикс»
ЖАЛЮЗИ
вертикальные, горизонтальные, защитные, мультифактурные, рулонные
Ангарск, 278 кв-л (ост. «Горгаз»), д. 2, оф. 205, эт. 2, тел.: 61-49-53

ТАКСИ Сибирь
53-8888
Действует гибкая система скидок

ТАКСИ "ДИЗЕЛЬ"
5555-00
7-я поездка бесплатно + подарок

KS Phoenix
ЭЛИТ ЛАЙН
Жалюзи
вертикальные от 300 р.
защитные от 1900 за 1 м²
Окна
пластиковые от 2000 р. за 1 м²
Раздвижные алюминиевые балконы за 2 дня
Срок изготовления 3-5 дней
Адрес: ул.Жаднова, 2, "АНГАРСК БИЗНЕС ЦЕНТР", оф. 152, тел.: 530-970

ТАКСИ БЕРКУТ
53-7777
7-я ПОЕЗДКА БЕСПЛАТНО
Набираем водителей с а/м

ТАКСИ «Круиз»
564-564
КРУГЛОСУТОЧНО

СОБЫТИЯ ФАКТЫ НОВОСТИ

"Шопинг" с обрезом

В конце августа из исправительной колонии №2, что под Ангарском, совершил побег заключенный Геннадий Лисицин, 27 лет от роду. Что побудило его на "досрочное освобождение" – непонятно, ведь до окончания отсидки уроженцу нашего города оставалось совсем немного. На воле беглец приоделся в цивильную одежду и смастерил себе поддельные документы. Восемнадцать дней он наслаждался воздухом свободы, но 13 сентября Геннадий совершил промашку. Он отправился в магазин за патронами, бережно придерживая за пазухой обрез. Таксист, подвозивший Лисицина до "Универмага" на улице Чайковского, был немало удивлен, заметив выглядывающее из-под куртки дуло. Доставив клиента до места, водитель поделился увиденным с инспекторами ГИБДД.

Геннадия взяли "тепленьким" возле оружейного отдела и под белы рученьки сопроводили до спецмашины. Сопротивления он не оказал. Лисицину в придачу к "недосиженному" грозит приличный срок за побег из зоны и хранение оружия.

Константин Евтушенко

Милицией Ангарска изъято 700 литров спирта

В среду, 10 сентября, в Ангарске была ликвидирована еще одна точка по продаже спирта. Торговля велась в гараже на окраине поселка Северный (за зданием профтехучилища на ФЗО). В неприметном здании имелись окно-калитка и даже домофон.

Сотрудники милиции, получив по телефону доверия УВД анонимную информацию, нагрянули к спиртодельцам "в гости". При обыске оперативники обнаружили канистры, бочки, емкости для спирта, шланги для перекачки жидкости, электронасос для наполнения бутылок и банок. Кроме того, было найдено несколько ящиков с водкой, якобы дальневосточного производства. Однако при тщательном осмотре акцизных марок выяснилось, что маркирующие наклейки – явная подделка.

Застигнутый врасплох молодой человек, хозяин сего добра, никаких документов на товар предъявить не смог. Почти 700 литров спирта было изъято и вывезено в подразделение милиции. Чтобы освободить помещение от сомнительной продукции, пришлось использовать грузовой автомобиль. Дальнейшую судьбу заведения решат правоохранительные органы.

Евгений Константинов

"Ангару" ограбили с помощью... игрушечного ружья?

Стадион "Ангара" пользуется у местных воров неизменным интересом. И неудивительно: поживиться всегда есть чем, а сторож на всю территорию спорткомплекса один.

Два года назад на стадионе были ограблены служебные помещения плавательного бассейна и магазин спортивных товаров. Правда, тогда воры плохо "замели следы" и вскоре оказались за решеткой. На сей раз, по всей видимости, преступники действовали более аккуратно. Несколько дней назад они, используя монтировку, вскрыли окна и двери тренерской комнаты и цеха по точке коньков. Добычей ночных лазутчиков стали личные вещи спортсменов, инвентарь и оборудование для занятий спортом.

Позже сотрудники милиции обнаружили на крыльце западной трибуны... игрушечное пластмассовое ружье.

Евгений Константинов
Фото Сергея Захарова

"Металлисты" в очередной раз "окабелились"

9 сентября с заявлением в милицию обратились работники предприятия электросетей поселка Мегет. Неизвестные злоумышленники украли со стройплощадки ЛЭП двести метров провода. К тому же со строящейся линии электропередач пропало полтора километра медного кабеля. Ущерб оценивается энергетиками на сумму более ста тысяч рублей. Специалисты не сомневаются, что кража на совести местных охотников за цветными металлами.

Евгений Константинов

Надежность. Честность. Профессионализм

АНТАРИС

ПОСТОВАЯ ОХРАНА
РАДИООХРАНА
квартир, гаражей, офисов, производственных и торговых помещений

Тел. в Ангарске: 574-674, в Иркутске: 570-918, 505-499

УСТАНОВКА ТРЕВОЖНОЙ КНОПКИ

За продуктами - с тесаком...

За ограбление торговой точки в Сангородке задержан и арестован 22-летний житель 8 квартала. 11 сентября около одиннадцати часов вечера он вошел в павильон "Продукты" и, угрожая продавцу здоровенным тесаком, потребовал продукты, курево и спиртное. Товара набралось на пять тысяч рублей. Наспех собрав провиант, парень удалился. Однако далеко от места преступления ему уйти не удалось. Работница киоска сообщила о нападении в милицию. Грабитель был задержан по "горячим следам".

Сергей Еврошин

• ПОЖАРЫ • ПОЖАРЫ • ПОЖАРЫ

• 10 сентября, вечером, черный дым выбивался из щелей гаражного бокса автокооператива "Сигнал" за 17 микрорайоном. Через несколько минут дежурный караул ПЧ-43 прибыл на место пожара. К этому времени ворота гаража уже были вскрыты, оказалось, внутри тлел старенький диван. Причиной возгорания стало короткое замыкание в электропроводке.

• 12 сентября, ночью, неизвестные хулиганы подожгли "Москвич-2140", припаркованный возле киоска напротив магазина "Лада". К несчастью владельца, салон автомобиля полностью выгорел изнутри, восстановить его теперь будет сложно.

• 14 сентября, днем, в 19 доме 9 микрорайона горели домашние вещи на одном из балконов третьего этажа. С помощью трехколенной лестницы пожарные поднялись вверх и локализовали очаг возгорания. В итоге обгорела оконная рама, испортились заготовки, хранившиеся на балконе. Это довольно значительный ущерб для пожилой хозяйки квартиры. Между тем женщина считает, что пожар произошел по вине ее соседей, проживающих этажом выше. Они часто выпивают, а дети в это время развлекаются, бросая с балкона горящую бумагу. Материалы по указанному случаю переданы в милицию.

Горим вечером, ночью и днем

• 13 сентября, около пяти часов утра, в садоводстве "Рассвет" сгорел дачный дом. По мнению дознавателей, причиной пожара стало неосторожное обращение с огнем неустановленных лиц. А в полдень загорелась квартира в пятом доме 6 микрорайона. Хозяйки жилища – 65-летней пенсионерки – на месте не было. Как выяснилось, в комнате от оставленной без присмотра свечи загорелся ковер. Огонь охватил около двух квадратных метров жилой площади. Обгорели полы, стенка шкафа и межкомнатная дверь.

• 14 сентября, днем, в 19 доме 9 микрорайона горели домашние вещи на одном из

Светлана Данчинова, Дмитрий Волков
По материалам пресс-службы ОГПС-10

Официальное обращение к средствам массовой информации

Наша организация занимается демонстрацией фейерверков и салютов с 1993 года. За это время мы выполнили более 250 фейерверков и салютов. К нашей работе не возникало никаких претензий. В нашей организации работают квалифицированные, обученные пиротехники, аттестованные федеральным Центром. Выполнены все условия лицензирования по имеющемуся оборудованию. Мы являемся официальными представителями ведущего российского завода по производству фейерверочных изделий профессионального и бытового назначения. Особое внимание на предприятии уделяется вопросам безопасности как собственного персонала, так и зрителей, что находит свое отражение в том числе и в договорах, заключаемых с заказчиками.

6 сентября в соответствии с договором с АНХК была произведена демонстрация паркового фейерверка и высотного салюта. Мы выполнили все свои обязанности в соответствии с условиями официального договора с заказчиком. В произошедшей трагедии нашей вины нет. Несчастный случай произошел в опасной зоне (внутри оцепления). Завод-изготовитель профессиональных фейерверков не исключает нештатных ситуаций в опасной зоне. Радиус опасной зоны рассчитан для каждого фейерверочного изделия и указан в паспорте изделия. В опасной зоне никого не должно находиться в момент запуска салютов, потому что это опасно для жизни и здоровья людей и обусловлено паспортом изделия.

По условиям официального договора, ответственность и обязанности по исключению доступа посторонних лиц в опасную зону при демонстрации паркового фейерверка и высотного салюта несла другая организация. Кроме того, мы сомневаемся, что причиной несчастного случая стала наша пиротехника. Характер разрушения и следы тогда были бы другими. Запуск профессиональных фейерверков не имеет ограничений по осадкам (был моросящий дождь). Небольшой ветер был многократно слабее предельно допустимых норм.

Мы просим представителей средств массовой информации не торопиться с выводами и дождаться заключения следственных органов об истинных причинах трагедии.

С уважением генеральный директор ООО "Салют-1" Людмила Ежова

ПОПРОБНОСТИ КОММЕНТАРИИ

Теперь родиться в Ангарске дорогого стоит

Окончание. Начало на 1 стр.

Что ж, поговорим об очередной "радости" материнства. С 1 сентября 2003 года в МУЗ "Городской родильный дом" вступил в силу "договор пожертвования" – правда, необязательный, но желательный, как для стороны "одаряемой" (роддома), так и для "жертвователя" (рожениц). В документе черным по белому прописано, что "жертвователь" добровольно передает, а "одаряемый" принимает и проводит через кассу или расчетный счет определенную сумму на приобретение медоборудования, запасных частей к нему, а также препаратов медицинского назначения. В одном из пунктов указано, что к отношениям, регулируемым настоящим договором, применяются нормы законодательства РФ.

Итак, сколько же сейчас стоит появиться на свет в Ангарске? Обратимся к цифрам. Роды без осложнений теперь обходятся женщине в 486 рублей 44 копейки, на малыша в данной ситуации требуется 338 рублей 54 копейки. (Всего – 824 рубля 98 копеек). Коли необходима операция кесарева сечения, будьте добры, приготовьте 1994 рубля 17 копеек на себя и 1325 рублей 95 копеек на новорожденного (итого 3320 рублей 12 копеек).

Пребывание в реанимации выльется в сумму 4358 рублей 17 копеек. В особо тяжелых случаях придется выложить более восьми тысяч.

Напомним, у роженицы есть выбор – платить или нет. Но когда речь идет о безопасности собственной жизни и здоровья ребенка, могут ли деньги быть в приоритете?..

"В каждом лечебном учреждении существуют платные услуги, – прокомментировала ситуацию начальник управления здравоохранения АМО Людмила Юргенсон. – Мы предъявили к руководителям медучреждений требования составить соответствующие договоры, чтобы легализовать эту оплату".

По словам главного врача ангарского родильного дома Владимира Халтурина, сия мера вызвана недостатком средств, выделяемых из городского бюджета. Один миллион двести тысяч рублей – такова сумма, которую предлагается растянуть на целый год. Получается 12 рублей на койко-место в день. Тогда как реальные затраты составляют в среднем 220 рублей. Дабы обеспечить достойное медицинское обслуживание своих пациентов с учетом всех потребностей учреждения, роддому необходимо в год около 16 миллионов рублей... Помимо этого вышеобозначенный договор – защита для рожениц. Раньше женщины сами приносили на роды набор медикаментов и медсредств, которые нередко были сомнительного качества и вряд ли могли пойти на пользу. Теперь же всю ответственность за используемые препараты и материалы берут на себя специалисты. В том же случае, заверил Владимир Петрович, когда у роженицы нет ничего, кроме медполиса, в ход идет некий запас бюджетного финансирования. Без помощи никого не оставляют. (Вот только насколько полноценной будет эта помощь?)

Главный врач роддома Владимир Халтурин

Как сказал Владимир Халтурин, ситуация вполне нормальная. Во всем мире за здоровье платят. И платят немало...

Но ведь тягаться с цивилизованным миром нам пока все-таки рановато. Где-то там совсем другие правила, законы, ценности, если хотите. Все это приживается не в миг, не в час, не в год... Все это работает на человека. А как же у нас? Как же с радостью материнства?

Жанна Смольчук
Фото Олега Романова и Светланы Данчиновой

ТЕРПИТЕ, ЛЮДИ, СКОРО БУДЕТ ТЕПЛО

15 сентября мэр Ангарска Евгений Канухин провел совещание. На повестке дня стоял самый актуальный сегодня вопрос – о подготовке к отопительному сезону.

По оценке специалистов службы заказчика, государственный, муниципальный, общественный фонд и жилищно-строительные кооперативы готовы к осенне-зимнему периоду на 91 процент. На 12 сентября паспорта готовности имеют 2233 дома из 2454. Из 421 километра тепловых сетей к подаче тепла готовы 386 километров. Газопровод готов полностью. Произведен капитальный ремонт 7,5 тысячи квадратных метров дорог. Создан двухмесячный запас жидкого топлива и угля для работы котельных. Практически полностью к отопительному сезону подготовлены школы, детские сады и лечебные заведения.

Как сообщил глава администрации села Савватеевка Александр Григорьев, все запланированные мероприятия по подготовке к зиме проведены. Однако о стопроцентной готовности он доложить не смог, так как электролизный химический комбинат прекратил подачу электроэнергии до погашения задолженности. Долг жилищников около 500 тысяч рублей, примерно столько же – ЗАО "Савватеевское" и более 350 тысяч рублей – задолженность жителей.

На подготовку к зиме поселку Мегет было выделено 788 тысяч рублей. Все средства освоены, запланированные мероприятия выполнены. Но есть проблема. На ремонт кровли средней школы требуется более миллиона рублей. При этом начальная школа недозагружена, а средняя может принять младшеклассников. Тогда вместо двух зданий надо будет содержать одно.

Зимой нас согреют горячие батареи?

Осенне-солнце не греет

Следующее совещание состоится у мэра через две недели. Его цель – убедиться в том, что отопительный сезон в Ангарске и районе начался вовремя и без сбоев.

Александр Дмитриев

ПО ЕДИНОЙ С ВАМИ

АНГАРЧАНЕ, СПЕШИТЕ СТАТЬ РОССИЯНАМИ!

В минувший понедельник в городской мэрии прошло совещание по вопросу паспортной реформы, в котором приняли участие руководители жилищных организаций и представители УВД.

Как сообщили сотрудники паспортно-визовой службы, в Ангарске 25 тысяч человек имеют паспорта старого, советского образца. А это значит, что нагрузка на ПВС на предстоящие два с половиной месяца увеличится многократно, и ее сотрудникам предстоит работа без выходных. Зато сроки обмена паспортов сократятся до 3-6 дней, вместо одного-трех месяцев, как было раньше. Не спешат стать россиянами пенсионеры. Для работающих граждан неудобен график работы паспортистов. Поэтому предложено продлить их рабочий день до 19 часов. Рабочим днем стала и суббота.

С обменом паспорта необходимо поторопиться, так как с 1 ноября по старому документу невозможно будет оформить сделку купли-продажи, обменять квартиру и даже получить пенсию.

Валентин Петров

Ангарчанка Татьяна Проскурякова надеется на понимание и поддержку

Сильная, жизнелюбивая, талантливая, способная... Все эти эпитеты относятся к ангарчанке Татьяне Проскуряковой. В одной из публикаций мы рассказывали нашим читателям об этой удивительной женщине – художнице, благодарной дочери и любящей матери.

Жизнь Татьяны – это непрерывная борьба с прочно засевшим в сознании людей представлением о замкнутом мире инвалидов. Скованная с раннего детства церебральным параличом, она закончила среднюю школу, была любима и любила. Несмотря на медицинские противопоказания, смогла испытать материнство – родить очаровательную девочку.

Кругу Таниных друзей может позавидовать любой – здесь и врачи, и преподаватели, и творческие личности. Несколько лет назад сотни ангарчан посетили персональную выставку художницы. Удивлению и восхищению силой воли Татьяны не было предела. Без помощи рук, зажав кисточку зубами, художница воплотила в полотнах живописные пейзажи, яркие образы людей.

За несколько лет плодотворной работы Проскурякова создала более полусотни картин. Некоторые ее творения отправились в Новосибирск, Якутск, Москву и даже в Канаду и Америку.

Сейчас Татьяна отложила любимое занятие, потому как у нее совершенно нет времени. Наша героиня обучается заочно в СИПЭУ на факультете психологии и теперь часами просиживает над литературой.

– Я хочу в совершенстве изучить психологию людей, с тем чтобы потом помогать им, – говорит она. – Мне сложно понять пессимизм тех, кто, обладая прекрасным здоровьем, постоянно пребывает в состоянии уныния и депрессии. Кто-то, считая себя абсолютно невезучим, находит утешение в алкоголе, наркотиках и совершенно не пытается бороться с этим злом. Пусть посмотрят на меня и убедятся, что только человек – хозяин своей судьбы. Если я, лишенная возможности управлять своими руками и ногами, живу полноценной жизнью, то почему другие не могут этого? Да, жизнь тяжела, но все же в ней осталось множество островков для радости и счастья. Главное – не жалеть себя, и тогда можно достичь любой цели.

• • •

Стоит ли говорить о том, каких трудов Татьяне стоит выполнение заданий и курсовых работ. Сегодня ей очень необходим современный компьютер с выходом в сеть Интернет. Имеющаяся у нее модель, презентованная прежней администрацией АМО, давно устарела и постоянно выходит из строя. Средств на покупку нового компьютера нет. Татьяна надеется, что среди ангарчан найдутся люди, которые поймут ее и помогут решить возникшую проблему. Надеемся на это и мы.

Светлана Данчинова
Фото Олега Романова

По предварительным прогнозам, во второй половине сентября возможно повышение дневных температур до 15-20 градусов тепла. 16 сентября, по прогнозам синоптиков, ночью –0...+ 2, днем – +11-13 градусов. Об этом 15 сентября сообщил руководитель Иркутского территориального управления по гидрометеорологии и мониторингу окружающей среды Леонид Проховник.

"Бабье лето" ожидается во второй половине сентября

На вопрос о продолжительности "бабьего лета" в нынешнем году в Приангарье Леонид Проховник ответил, что обычно так называется период, когда дневные температуры поднимаются до +20 градусов, а среднесуточные превышают отметку 10 градусов тепла. "Так может продолжаться 10-15 дней. Кстати, такие периоды потепления, естественно, с более низкими температурами, возможны и в октябре", – заявил руководитель управления.

Леонид Проховник отметил, что у синоптиков есть понятие "климатического лета", тогда среднесуточные температуры превышают +10 градусов. "В нашем регионе этот период закончился примерно 8-10 сентября", – сказал он. Кстати, температура нынешнего лета была выше нормы, тем не менее оно холоднее, чем лето 2000, 2001 и 2002 года.

Елена Васильева

МРОТ может подрасти на 33 процента. А зарплата?

На прошлой неделе состоялась Всероссийская акция протеста профсоюзов, поддержанная ангарчанами. Правда, на центральной площади города было немноголюдно. То ли митинги нынче стали выходить из моды, то ли люди утратили надежду на благосклонность властей.

Суть требований – повышение минимального размера оплаты труда с 450 до 600 рублей в месяц. Такой закон был принят Государственной Думой, но отклонен Советом Федерации. И, уходя на летние каникулы, депутаты поклялись осенью преодолеть вето сенаторов. Накануне выборов лишняя козырная карта не помешает.

Такое понятие как МРОТ появился в России с января 1992 года. Периодичность его роста не поддается никакой логике. Так, например, с ноября 1995 года по апрель 1996 года МРОТ повышали шесть раз, а с января 1997 года наступило затишье в три с половиной года. Ныне действующие 450 рублей установлены с 1 апреля прошлого года.

На будущей неделе Совет Федерации проведет повторное голосование по МРОТу. Но даже положительное решение не увеличит реальную зарплату ангарских бюджетников. По крайней мере, в текущем году.

Александр Дмитриев

И взошла "Звезда" над "Родиной"

Когда-то в нашем городе было полтора десятка кинотеатров. Но наступили смутные 90-е годы, и "Комсомольцы", "Пионеры", "Юности", "Гренады", натолкнувшись на рифы рыночной экономики, затонули, превратившись в торговые точки, склады, питейные и игорные заведения. Даже флагман ангарского кинопроката – "Родина", словно корабль, получивший пробоины, начал было погружаться в небытие.

Но всему плохому приходит конец. Нашлись в Ангарске здравомыслящие предприимчивые люди, которые в рекордно короткий срок превратили увядающую "Родину" в суперсовременный кинотеатр.

11 сентября на торжественное открытие кинотеатра "Родина" прибыли председатель Законодательного собрания Сергей Шишкин, заместитель губернатора Сергей Дубровин, депутаты областного парламента и местной Думы, представители городской общественности. Но самыми желанными гостями были люди старшего поколения, построившие Ангарск и подарившие его нам. По словам мэра Евгения Канухина, доброй традицией стало приглашать на все значимые городские мероприятия ветеранов, первостроителей, Героев Социалистического Труда, почетных граждан.

– Я просто очарован вами, – не скрывая восторга, заявил Сергей Дубровин. – Вы сделали все, чтобы в этом городе было комфортно жить, работать, учиться, отдыхать. Я уверен, что "Родина" станет по-настоящему семейным домом, где будут демонстрироваться лучшие советские и российские фильмы.

Отдавая должное людям, вложившим в реконструкцию кинотеатра свои силы, талант и энергию, Сергей Шишкин подчеркнул, что у них хватит средств для воплощения в жизнь социальных программ, и тогда "Родина" станет местом, где будут царить добро и прекрасное настроение.

Инвестором проекта по возрождению городского кинотеатра стал директор негосударственного пенсионного фонда "Благоденствие" Евгений Петрович Полынцев. Благодаря чему ангарчане обрели возможность в прекрасных условиях наслаждаться уникальным звуком Dolby Digital surround-ex и изображением на самом большом экране области. Более того, в ближайшее время планируется открыть игровой зал на первом этаже, молодежный центр, Интернет-кафе, оборудовать второй и третий этажи для проведения дискотек и вечеров отдыха.

11 сентября приглашенным была показана "Звезда" – лучшая отечественная кинолента последних лет, удостоенная Государственной премии России. "Звезда" появилась на экранах ангарских кинотеатров в 1953 году. Спустя ровно полвека новая российская версия повести Эммануила Казакевича стала первой картиной в обновленной "Родине". А свое впечатление о просмотренном Почетный гражданин Ангарска Владимир Соболь выразил одним словом: "Отлично!" Благотворительные сеансы для пожилых людей, детей и малоимущих граждан здесь планируется проводить постоянно. Одним словом, у нас появился по-настоящему народный кинотеатр, доступный для всех ангарчан.

Александр Москаль

С МИРУ ПО НИТКЕ

ЦЕНА ТЕРПЕНИЯ, ДОБРА И ВЕРЫ

Детство – самое счастливое время человека, поэтому любящие взрослые стараются окружить своего ребенка лаской и заботой. Тем более, если речь идет о детях-инвалидах, которым гораздо тяжелее в жизни, чем обычным детям.

10 сентября в центре социальной адаптации "Радуга" для детей с нарушениями интеллекта состоялось открытие нового учебного года. Этих ребятишек не назовешь больными, так как у них есть огромное желание учиться и радоваться жизни.

– День знаний ребята уже отмечали, – говорит руководитель центра Галина Быченко. – 1 сентября вспомогательная школа №2 пригласила наших воспитанников из "Радуги" к себе на торжественную линейку, после которой ребятам организовали экскурсию по школе. Дети остались довольны. В дальнейшем планируется тесное сотрудничество между школой и детьми-инвалидами. Хотелось устроить праздник и у себя в центре, и мы организовали первую линейку для ребят.

Этот день в "Радуге" запомнят надолго. Как положено в настоящей школе, дети-инвалиды пришли на праздник знаний нарядные, с цветами. Линейка получилась очень интересной: школьной лигой КВН из центра развития творчества детей и юношества "Гармония" был разыгран настоящий спектакль про "двойку" и "пятерку". Ребята поучаствовали вместе с родителями в различных конкурсах и показали свои знания. В этот день с началом учебного года ребят поздравила и Татьяна Варначева из Управления социальной защиты населения г. Ангарска и преподнесла им в подарок канцелярские товары. Каждый год по программе медико-социальной реабилитации инвалидов ребятишкам из "Радуги" выделяются учебные принадлежности. После линейки ребят ждал еще один вкусный подарок от постоянного спонсора – организации "Пища жизни" – красивый большой торт.

Впереди – трудный и интересный год. Хочется пожелать всем ребятам из "Радуги" успехов в учебе. А взрослым – большой любви и терпения к тем, кто больше всего в этом нуждается.

Елизавета Козинец
Фото автора

ЖИЛЬЕ ДЛЯ ЧЕРНОБЫЛЬЦЕВ

10 сентября губернатором области Борисом Говориным подписано постановление №421-р о выделении жилья трем участникам ликвидации аварии на Чернобыльской АЭС из Иркутска, Братска и Ангарска. На приобретение квартир из федерального и областного бюджетов выделен 1 миллион 359 тысяч рублей.

В настоящий момент в отделе по учету и распределению жилья АМО состоят в очереди на получение квартир сорок семей чернобыльцев, из них семь семей инвалидов. Жилье, на которое выделены вышеназванные средства, получит семья ангарчанина, жизнь которого оборвалась вследствие тяжелой лучевой болезни.

Светлана Данчинова

Ответ на мини-кроссворд (16 стр.)

По горизонтали: 1.Скийоринг. 8.Лихо. 9.Индол. 10.Узел. 11.Петя. 12.Макраме. 13.Папп. 17.Грива. 19.Люмен. 21. "Алина". 22.Сатир. 23.Ижица. 24.Обрат. 25.Нуга. 27.Кремень. 31.Кров. 35.Чага. 36.Тариф. 37.Орда. 38.Гондольер.

По вертикали: 1.Суок. 2.Ирида. 3.Ордер. 4.Ислам. 5.Гаур. 6.Пиит. 7.Беда. 11.Пигмалион. 14.Панкратов. 15.Шарабан. 16.Пластов. 18.Ичиги. 20.Мотор. 26.Град. 28.Ротан. 29.Марсо. 30.Нефть. 32.Роды. 33.Ганг. 34.Дояр.

Ответ на задание "Шашки" (16 стр.)

Ответ 1:	Ответ 2:
1. gf6 e:g7	1. cb6 a:c7
2. cd4 c:e3	2. de3 f:b4
3. gf4X.	3. de5X.

Эту инфекцию легко спутать с ОРВИ. Но она гораздо страшнее и коварнее. Ее возбудитель устойчив к замораживанию, воздействию моющих средств и 70-градусному спирту. Однако нагревание до температуры 50 градусов, высушивание, ультрафиолетовое облучение, обработка 0,5-процентным раствором хлорамина уничтожают вирус.

SOS! Ангарску грозит эпидемия энтеровирусной инфекции?

Заболеваемость наблюдается в летне-осенний период. Наиболее часто болеют дети от 3 до 14 лет. Пути передачи возбудителя инфекции – пищевой и водный. Не исключено, что вирус распространяется и воздушно-капельным путем. Не так давно наша газета сообщала о резком обострении эпидемической ситуации по энтеровирусной инфекции в Иркутске. Так, с 1 июля по 8 сентября там было выявлено 430 случаев заражения этой инфекцией, из них 354 – среди детей до 14 лет... Пришло время "звонить в колокола" и на территории Ангарского муниципального образования.

По данным специалистов, начиная с середины августа в городе наметился рост заболеваемости энтеровирусной инфекцией. Если в прошлом месяце было зарегистрировано 20 случаев, то в сентябре – уже 135 (21 – с явными признаками серозного менингита). Основная часть заболевших – ребятишки старшего дошкольного возраста. Госпитализированы около 70 человек, на стационарном лечении находятся свыше 60 заразившихся. Показатели по сравнению с аналогичным периодом 2002 года возросли почти в 4 раза. Примечательно, что наибольшее количество случаев заболевания выявлено в 6 "а", 9, 10, 12, 17, 18 и 29 микрорайонах Ангарска, где велись аварийные и ремонтные работы водопроводных и канализационных сетей. Вероятно, люди заразились, используя инфицированную вследствие этого воду. Источником заболевания могла быть и вода открытых водоемов, пораженная фекальными стоками в период дождей, а также овощи, для полива которых ее использовали.

В целях предотвращения распространения заболевания в Ангарске 9 сентября на заседании санитарно-противоэпидемической комиссии был утвержден план комплексных мероприятий. В поликлиниках города и ЦГСЭН введены ежедневный учет и регистрация каждого случая заражения с проведением его эпидемиологического расследования.

Наряду с другими пунктами планом предписано:

– увеличить кратность исследования воды на территориях неблагополучных по заболеваемости энтеровирусной инфекцией;

– провести отбор проб с овощей и фруктов для вирусологических исследований в торговой сети и фасовочных цехах для поставки продуктов в ДДУ и школы;

– запретить продажу капусты, арбузов и дынь в разрезанном виде;

– ввести в детских учреждениях дезинфекционный режим;

– запретить использование некипяченой воды для питья в организованных коллективах, ЛПУ, торговых, пищевых и промышленных предприятиях.

Подготовила Жанна Смольчук
(Материалы предоставлены врачом ОМП ВФД "Здоровье" Денисом Хомколовым)

Это должен знать каждый

Энтеровирусная инфекция – заболевание, вызываемое группой кишечных вирусов и характеризующееся многообразием клинических форм.

Наиболее часто их проявления носят характер острого катара верхних дыхательных путей. При данной форме кратковременная лихорадка сочетается с воспалительными явлениями и области слизистой оболочки дыхательных путей.

В ряде случаев заболевание может протекать по типу герпетической ангины, для которой характерно повышение температуры до 39-40 градусов в течение 2-5 дней и изменения в зеве в виде папул, пузырьков, язвочек. Иногда могут отмечаться приступообразные мышечные боли в области живота и нижних отделов грудной клетки. В тяжелых случаях клинические проявления протекают в форме серозного менингита, для которого характерно острое начало, повышение температуры до 39-40 градусов с симптомами общей интоксикации. В первые два дня появляются менингиальные симптомы – сильная головная боль, напряженность затылочных мышц, а также симптомы, характерные для поражения нервной системы.

Встречается острый геморрагический конъюнктивит с поражением глаз, проявляющийся болезненностью, отеком, слезотечением, кровоизлияниями в слизистую конъюнктивы.

В целях личной профилактики рекомендуется употреблять только доброкачественные продукты и кипяченую или бутилированную воду. Овощи и фрукты перед употреблением желательно мыть доброкачественной водой и ошпарить кипятком. Соблюдать личную гигиену, особенно перед приемом пищи и ее приготовлением. При появлении симптомов энтеровирусной инфекции необходимо немедленно обращаться к врачу. С целью повышения иммунитета контактным можно вводить человеческий иммуноглобулин и закапывать интерферон в нос. Также для профилактики и лечения использовать иодантипирин.

Мало кто знает, что **29 сентября отмечается Всемирный День моря.** Для нас,

Ждем наших покупателей в гости

КОНТИНЕНТ

весьма далеких от морских ветров и соленых брызг, это всего лишь запись в календаре праздников, которых так много, что все и не упомнишь. Тем не менее, есть кое-что, что роднит ангарчан с далекими морями – это всеми любимые морепродукты, которые в изобилии присутствуют на прилавках наших магазинов и супермаркетов.

Именно поэтому в **сети супермаркетов «Континент» в течение недели (с 22 по 26 сентября) будут проходить дегустации как готовых к употреблению морепродуктов, так и разных блюд из них.** Надо сказать, что супермаркеты будут проводить дегустации по очереди, а вот в какой день недели каждый из них предложит покупателям попробовать дары моря – это секрет. Приходите и увидите сами! Вас ждут всякие вкусности и консультанты, которые объяснят, что и как приготовлено и с чем это едят. Между прочим, для всех желающих предусмотрены рецепты легких в приготовлении и невероятно вкусных блюд из морепродуктов.

Более того, непосредственно **в День моря всех покупателей в супермаркетах «Континент» ждет приятный сюрприз – скидки на все те же морепродукты.** Прекрасная возможность попробовать что-то новенькое или же еще раз насладиться уже любимым вкусом и ароматом морских блюд.

Подарите себе немного моря!

Анна Трифонова

День пожилых людей в Ангарске

1 октября в Ангарске будет объявлен Днем пожилых людей. В рамках акции планируется организовать ряд мероприятий для престарелых граждан нашего города: бесплатные киносеансы в недавно открывшейся после ремонта, обновленной "Родине", благотворительный спектакль в ДК "Энергетик", викторины и конкурсы с хорошими призами. Кроме того, все предприятия службы быта 1 октября будут обслуживать пенсионеров по льготным ценам. А уже сейчас их бесплатно постригут в общежитии 36-го лицея.

Елена Васильева

АКУПУНКТУРНОЕ ПРОГРАММИРОВАНИЕ

ИЗЛИШНИЙ ВЕС
АЛКОГОЛИЗМ
ТАБАКОКУРЕНИЕ
Достаточно 1 сеанса

Санкт-Петербург
Медицинский центр
"ВИТА ВАЛИДА"

Автор метода – врач психотерапевт С.П.Семенов

КАК ПОХУДЕТЬ ЕСТЕСТВЕННО?

У вас проблемы с весом? И вы, конечно, надеялись, что сами справитесь с лишними килограммами, стоит только захотеть? Но диеты, таблетки, вначале столь эффективные, уже не помогают. Вы продолжаете набирать вес, ожирение начинает сказываться не только на внешнем виде или настроении, ухудшается состояние здоровья.

Что делать? Врачи медицинского центра "ВИТА" уже 12 лет избавляют своих пациентов от лишнего веса, алкогольной и табачной зависимости с помощью акупунктурного программирования (АП) за один лечебный сеанс. В нем используется психотерапия и иглоукалывание. Автор метода – врач-психотерапевт С.П.Семенов. Это не гипноз, не кодирование. Метод АП позволяет комплексно воздействовать на организм и лишать его настроенности на "выращивание" жировой ткани.

Пройдя лечебный сеанс в центре "ВИТА ВАЛИДА", вы будете худеть на 3-4 килограмма каждый месяц, пока не достигнете необходимой вам формы, а затем сохранять достигнутые результаты.

Эффективность этого метода очень высока: около 90%. И это неудивительно - он заставит весь ваш организм работать по-новому - на похудение!

Чтобы результаты не были сиюминутными, чтобы не навредить себе, худеть надо естественно, в ладу со своим организмом. Центр "ВИТА ВАЛИДА" не бросает своих пациентов. Вы всегда можете получить там квалифицированную консультацию и помощь.

Запись и консультации по адресу: 88 кв-л, 2-я дет. пол-ка, тел.: 53-09-59, 8-22-603-980, пон., вт., ср. с 10 до 18 ч.

вита

Лицензия № 78 - 030397 от 29.01.2002 г.

Обманутых вкладчиков – в единый список

Администрация АМО объявляет о начале формирования списков обманутых вкладчиков АОЗТ ФК "Русская недвижимость", АОЗТ "Русский дом селенга", ТОО "Сибирское деловое агентство" ("СИДА"), СТ "Компания "Хопер-инвест".

Пенсионеров, вложивших свои денежные средства в вышеназванные финансовые компании, **ждут в 17-м кабинете администрации с 23 сентября по 11 декабря.**

Претенденты на включение в список вкладчиков финансовых компаний, которым будут выплачены компенсации из средств Фонда, должны представить следующие документы и их копии:

– документ, удостоверяющий личность;

– документ, подтверждающий право на вклад в финансовую компанию, содержащий сведения о размере вклада;

– пенсионное удостоверение.

Для оформления заявления по вкладу умершего супруга дополнительно необходимо иметь:

– копию и подлинник свидетельства о регистрации брака;

– копию и подлинник свидетельства о смерти супруга;

– копию и подлинник по льготе умершего супруга.

Любовь Орлова

• ОЧЕРК • ОЧЕРК • ОЧЕРК • ОЧЕРК • ОЧЕРК • ОЧЕРК • ОЧЕРК • ОЧЕРК • ОЧЕРК • ОЧЕРК

Федор Устюжанин

Пятьдесят лет спустя

1. Начальник – человек

Закончился 1987-88 учебный год. Выпускникам восьмого и десятого классов предоставили отпуск для сдачи экзаменов. И они, вырядившись в чистую одежду, охотно выходили в школу, и перед консультациями кто сидел на солнечной завалинке и зубрил правила, кто готовил ответы на экзаменационные билеты, кто гулял по уютной территории школы, продумывая вопросы учителю. Полосатая одежда выглядела нарядно. Посыпанную песочком дорожку то и дело перебегал суслик, приученный дневальным Макаровым не бояться людей, и ученики с ним ласково разговаривали, подбрасывая что-нибудь съедобное.

Сегодня в кабинете русского языка шла консультация по синтаксису. В высокие окна барака сталинской застройки било яркое солнце. В засыпном здании, не в пример каменным камерам, было тепло и свежо. Кто-то мне задал вопрос, какой знак препинания ставить – запятую или двоеточие в вывеске на калитке "Не входить злая собака!"

– Тут пропущен подчинительный союз "потому что", поэтому надо ставить двоеточие, – ответил я.

– Можно обойтись и запятой! – настаивал тридцатилетний "вундеркинд" Мальковец.

– Тогда слова "злая собака" станут обращениями. Получится, что пришедшего к вам в гости человека вы обзовете "злой собакой".

На несколько секунд все примолкли – задумались и вдруг, осознав значение запятой, разом расхохотались. И в это время раздался громче смеха треск оконного стекла. Мы не сразу поняли, в чем дело. Оказывается, в большое солнечное окно, вычищенное Макаровым до блеска, влетел футбольный мяч.

Подметая разлетевшиеся стекла, Макаров ворчал на меня:

– Говорил вам: надо на окна поставить решетки – нет, вы со своим доверием: "Надо доверять людям!" Вот теперь где стекло возьмешь?

– Что, не знаешь, где взять? ЧИС даст (ЧИС – часть интендантского снабжения, в данном случае – начальник ЧИСа), – это все тот же Мальковец.

– Жди два белых, третий, как снег. Он скорее школу разрушит, чем стеклину даст. В школу никогда никто ничего не дает, все ученики с производства тянут.

Крикунов, вор-домушник, за меня заступился:

– Чем больше решеток, тем лучше нам, домушникам: бдительность у хозяев и у соседей теряется. Решетки, как лестницы: на любой этаж залезешь, а сломать решетки проще простого: рычаг – надежное орудие производства... Физику изучать надо! А чтобы мячи не залетали в школу – беги к начальнику: он за школу горой.

За окном рёв, как на стадионе, заглушил наши разговоры:

– Судью на мыло!

– Вот батя: навербнул так навербнул!

– Батя – мазила!

– Нет! Начальник – человек!

Ученики, повернув головы, уставились в окна, откуда все еще раздавался рев и хохот. Кто-то спросил: "Разрешите выйти?". И все, едва дождавшись моего согласия, дружно побежали на футбольное поле.

На футбольном поле, около ворот команды цеха "Деревообработка" собралась толпа игроков и болельщиков. В центре стоял, размахивая руками, осужденный Масюков. Это тот самый ученик, который в 1978 году организовывал игру в футбол на площадочке у школы мячом, изготовленным из шапки (тогда футбольные и волейбольные мячи иметь в лагере запрещали). Тот самый Масюков, который несколько лет тому назад во время цунами на Охотском море спас голландских моряков. Тот самый бесшабашный и смелый, который не раз вступал в ссору даже с вором в законе Сорокой, когда тот грубо старался отобрать у него шапку. За десять лет лицо его почти не изменилось, но глаза слегка запали и стали суровыми. Осанка постарела: появилась сутулость, но плечи раздались в ширину и окрепли.

Масюков стоял перед начальником колонии капитаном Алёхиным и доказывал ему его ошибку: присел на гибких ногах и изображал изготовку к прыжку. Серые глаза порысьи смотрели на начальника, пальцы сжались наподобие когтей.

– Ты куда лепил? – рычал он в лицо начальнику. – Не видел, что там защитник. Вот он из-за тебя и мазанул по окошку...

Начальник стоял перед ним молча и смотрел смиренно. На начальнике такая же одежда, как и на Масюкове: черные длинные трусы, неопределенного цвета майка. Только тем он и отличался от Масюкова, что у него плотная сильная фигура и менее загорелая кожа, да голова с длинными волосами. Начальник отряда лейтенант Агошков в такой же форме, как и Алёхин, на всякий случай встал рядом с начальником, трое контролеров, играющих в команде "Теплоизоляция", тоже в футбольной форме, издали зорко следили за событием. Осужденный Павел Савельев, самый ярый сторонник футбольных игр в колонии и самый результативный нападающий, как тень следовал за судьей.

Ланочкин Геннадий Георгиевич

Судьей был инструктор по политработе старший лейтенант Ланочкин Геннадий Георгиевич. Он окончил Читинский педагогический институт по специальности "Физвоспитание", некоторое время успешно работал преподавателем физкультуры в техучилище и здесь считался душой команды: и тренером, и комментатором, и судьей. Закончил службу заместителем начальника колонии по политчасти в звании подполковника.

Начальник упорно молчал, будто забыл, что он начальник.

Продолжение в следующем номере

НОВОСТИ КУЛЬТУРЫ

Человек, совесть, правда

В Иркутске театральный пир – в четвертый раз проходит фестиваль имени А.Вампилова. "Байкальские встречи у Вампилова" переименованы в новом веке во Всероссийский фестиваль современной драматургии. В начале афиши – "Старший сын" А.Вампилова в постановке Санкт-Петербургского государственного академического театра имени Ленсовета. А замкнет фестивальную шеренгу спектакль "С любимыми не расставайтесь" (пьеса А.Володина) Иркутского академического драмтеатра имени Н.П.Охлопкова.

Вместе с петербуржцами и иркутянами афишу заполняют театры из Нижнего Новгорода, Архангельска, Кемерова, Омска, Томска, Новокузнецка, Петропавловска-Камчатского. По традиции прибудут и москвичи: театр на Покровке, возглавляемый Сергеем Арцибашевым.

Формулируя задачи фестиваля и принципы отбора спектаклей, директор Иркутского академического драмтеатра имени Охлопкова Анатолий Стрельцов сказал: "Мы будем говорить на тему: Россия, Жизнь, Человек, Совесть, Правда".

Фестивалю будут сопутствовать семинары театральных директоров и художников по свету.

Праздник будет отмечен долгожданным открытием памятника Александру Вампилову. Драматург, прославивший Иркутск, ставший признанным классиком, вернется в город, где протекала его творческая деятельность, в виде скульптуры. Фраза "Встретимся у памятника Вампилову" обещает стать на берегах Ангары расхожей.

Леонид Куприн

• ШОУ-БИЗНЕС • ШОУ-БИЗНЕС • ШОУ-БИЗНЕС

Новинки начавшегося телесезона

В новом телесезоне конкуренция между каналами обострится. Вещатели делают ставки на новые развлекательные форматы и отечественные сериалы.

Телеигры пустят зрителей по миру

Первый канал не только продолжит раскрученные реальные программы (в "Последнем герое-4", съемки которого идут в настоящее время, участвует смешанная команда звезд и простых смертных, запущена очередная часть "Фабрики звезд"), но и представит новинки. Шоумен Николай Фоменко готовит новое экстремальное шоу "Беглец", на которое Первый возлагает большие надежды. Игроки распределят между собой роли – "беглецы" отправятся на улицы Москвы на поиски приключений, богатства и славы. Им придется следовать по заданному маршруту и периодически отвечать на вопросы, зарабатывая деньги. За "беглецами" будут гнаться "охотники", задача которых – помешать добраться до места и получить главный денежный приз. Будут в шоу еще и "навигаторы", задача которых – помогать "охотникам" и направлять их.

Экстремальный характер будет иметь и еще одна премьера Первого – программа "Каскадеры", вести которую будет "антикиллер" Гоша Куценко. Название говорит о программе практически все: зрители узнают тонкости работы каскадеров, познакомятся с технологиями постановки захватывающих трюков.

Геннадий Хазанов станет лицом нового шоу "Спорим, что...", участникам которого придется заключать пари, а проигравшим – выполнять условия сделки. В необычной роли выступит и питерский репортер Александр Невзоров, который снял для Первого канала программу о лошадях.

На "России" уже на этой неделе стартует сразу два реальных шоу. Проект "Народный артист" продолжит традиции проекта "Стань звездой". Ведущие Фекла Толстая и Иван Ургант будут лепить поп-звезд из желающих. Участники новой программы "Крутой маршрут" должны будут как можно быстрее добраться из Москвы в Питер, не имея в кармане ни рубля. Второй тур игры снимался на другом маршруте – из Москвы в Севастополь.

Сильно изменилась игра "Форт Боярд": весной и летом каналу "Россия" удалось затащить во Францию 72 знаменитости, среди которых оказались звезды шоу-бизнеса и ведущие канала. Их ждут новые приключения и испытания в замке. На канале появилась юмористическая программа пародиста Михаила Евдокимова "Не скучай" и шоу "Вторая половина", в котором незамужние девушки ищут себе спутников.

СТС обещает представить зрителям новое для российского телезрителя телешоу "Мечта", ведущие которого Федор Бондарчук и пока не утвержденная партнерша будут исполнять самые заветные мечты простых людей. Еще СТС начал съемки шоу "Актерские игры", в котором актеры из "Квартета И" будут разыгрывать импровизации на темы, заданные зрителями. В импровизациях будут задействованы "случайно оказавшиеся в студии" Николай Фоменко, Валерий Гаркалин, Леонид Ярмольник, Сергей Маковецкий, Константин Райкин и другие знаменитости. От реального ТВ тут только отсутствие заранее продуманного сценария, но экспромт и должен стать приманкой для зрителя.

Ставку на реальные форматы делает канал ТНТ. Успехи шоу "Дом" закрепили уверенность гендиректора Романа Петренко, что реальное телевидение сейчас на пике популярности. Следом за "Домом" готовится новый проект, подробности которого пока не разглашаются. Известно, что программа также будет идти каждый день в прайм-тайм – в 21.00.

Ставки на "мыло"

Сезон Первый канал начал новой картиной авторов "Вечного зова", родоначальников жанра телеэпопеи Валерия Ускова и Владимира Краснопольского "Две судьбы". Это история двух семей, показанная сквозь призму времени: начиная с дореволюционного периода и до наших дней.

В новых сериях "Убойной силы" менты отправятся во Францию, разумеется, по работе. Актерский состав сериала дополнят Николай Фоменко, Максим Леонидов и даже Жерар Депардье.

Еще Первый канал продолжает экранизировать Бориса Акунина. Следующий на очереди – "Турецкий гамбит", в котором снялись совсем другие актеры: Егор Бероев в роли Эраста Фандорина, Александр Лазаревстарший, Владимир Ильин, Александр Балуев, Дмитрий Певцов, Федор Бондарчук, Александр Лыков и поляк Даниэль Ольбрыхский. Еще в новом сезоне на канале появится продолжение сериала "Спецназ" с Александром Балуевым, Владиславом Галкиным, Алексеем Кравченко, Игорем Лифановым и Александром Носиком и телеверсия "Антикиллера-2".

Из невиданных ранее проектов заслуживают внимания телефильм "Участок" (история про провинциального милиционера в исполнении "бригадира" Сергея Безрукова), новая лента Владимира Хотиненко "72 метра" – о судьбе моряков-подводников – с Андреем Краско, Маратом Башаровым, Сергеем Маковецким, Сергеем Гармашем, Чулпан Хаматовой и телеверсия книги популярного российского писателя-фантаста Сергея Лукьяненко "Ночной дозор".

"Россия" постарается закрепить за собой пальму первенства в сериальном показе и планирует увеличить число многосерийных фильмов в день. "Россия" уже запустила продолжение "Московских окон" под названием "Лучший город земли", зрителей ждет четвертый сезон "Марша Турецкого" с подзаголовком "Новое назначение". В конце сентября стартует "Каменская-3", которую за заслуги в сериальном сыске повысят в звании до подполковника. В новых сериях "Комиссара Рекса" сменятся герои и появятся сексуальные сцены. На полке канала уже стоят или вот-вот окажутся сериалы "Линия судьбы", "Баязет", "Человек-амфибия", "Темная лошадка", "Русские амазонки-2". Режиссер "Каменской" Юрий Мороз начал съемки по "Анне Карениной", а режиссер фильма "Идиот" Владимир Бортко задумывает художественную ленту об Иосифе Сталине.

Канал Ren TV планирует оставить за собой статус одного из ведущих производителей сериалов. Среди премьер сезона три сериала по детективам Анны Малышевой – "Пассажир без багажа", "Вкус убийства", "Зачем тебе алиби", а также многосерийные фильмы "Инструктор", "Желанная", "Супертеща" и "Подари мне жизнь". Кроме того, будет показан премьерный третий сезон сериала "NEXT", новые серии "ОБЖ, или..." и "Дружной семейки". В планах канала – показ первого полнометражного фильма Ren TV "Возвращение", попавшего в конкурсную программу 60-го Венецианского кинофестиваля.

На поляне отечественных сериалов появляется новый игрок – канал СТС, который целый год снимал несколько циклов по романам Дарьи Донцовой. Сначала канал познакомит зрителей с частным сыщиком Дарьей Васильевой, которую сыграла Лариса Удовиченко. Кстати, в ближайшие годы ее можно будет увидеть только на СТС – актриса подписала контракт, запрещающий ей сниматься для других каналов. Еще одна героиня Донцовой – Евлампия Романова – появится чуть позже. Еще на полке СТС стоят сериальные новинки: "Кавалеры морской звезды" с Арменом Джигарханяном, Андреем Соколовым, Вией Артмане, "Завтра будет завтра" с малоизвестными актерами, а также несколько ситкомов – комедий положений. Этот жанр очень популярен на Западе, и СТС рассчитывает на успех российских адаптаций. Кроме того, на СТС пойдет повтор "Секса в большом городе".

Евгений Маев

Убить Верку Сердючку

Революции бывают разные. Одни из них изменяют мир, другие - отношение людей к миру, третьи затрагивают только определенные слои общества. Революцию, которая произошла этим летом в России, заметили немногие. Между тем изменение произошло фундаментальное: вместо древней русской фразы "Я не понял", выражающей крайнюю степень удивления, граждане федерации стали говорить "Я не поняла". Да еще с украинским акцентом.

Причиной этого локального лингвистического переворота стала одноименная песня, исполняемая полногрудой девушкой без отчества. Зовут ее Верка, а фамилия у нее - Сердючка. Может, это и не фамилия вовсе, но тут нам ничего не разъясняют. Получите то, что имеется: проводница Верка Сердючка. Украинская топ-звезда. Номер один в хит-параде "Русского радио". Ей подпевает сама "Виагра".

Уникальный случай в истории отечественной поп-культуры – первое место в важнейшем хит-листе (в сущности - национальном хит-параде) занимает комический артист.

Конечно, и самому последнему дураку на православном пространстве не надо объяснять, что Верка Сердючка на самом деле - мужик, что зовут этого мужика Андрей Михайлович Данилко и что ему всего лишь тридцать лет, хотя самой Верке наверняка под сорок. Верка Сердючка пользуется колоссальной популярностью на Украине, она способна собирать стадионы, но Андрей Данилко может свободно ходить по улицам неузнанным.

И вовсе не в этом году Андрей Михайлович задумал петь песни. Выпускник профтехучилища по специальности "кассир-продавец продовольственных товаров" поступал в музыкальное училище три раза. В первый раз ему сказали, что он "плохо смотрится на сцене", во-второй раз он не добрал баллов, а на третий его запомнили и сразу же при встрече сказали: "До свидания". Это ли не путь настоящей звезды?

Андрей ударился в пародию. Предприимчивые украинские "промоутеры" воспользовались пародийным даром артиста и запросто объявляли его как Вадима (Ван-Дамма) Казаченко. Публика верила. Первые песни Андрей записал в 1997 году. Приглашение сделать телешоу поступило от канала "1+1" уже позже. "СВ-шоу", где хамоватая проводница Верка и ее безмолвная товарка Геля (актриса Радмила Щеголева) принимали именитых гостей, принесло Сердючке настоящую телевизионную славу. Вскоре шоу выходило уже на российском "ТВ-6", а Верка постепенно начала занимать в сознании отечественного телезрителя место рядом с Максимом Галкиным, Юрием Гальцевым, Геннадием Ветровым и другими молодыми фаворитами нервно хихикающей гранд-дамы русской эстрады Дубовицкой.

Однако же не пародией единой жил Андрей Данилко. Юношеская страсть к пению не оставляла артиста, и рано ли, поздно ли, но альбом был записан. Не надо думать, что мы имеем дело с жанром так называемой "актерской песни" – нет. Весь материал на альбоме "Ха-ра-шо" сочинен самим Андреем Данилко – исключение составляют лишь две песни - "Я не поняла" и "Горілка", написанные Константином Меладзе для телемюзикла "Золушка".

И вот мы подошли к самому главному. Краткий конспект сказанного выше таков: жил-был мальчик, мечтающий петь. Петь мальчику никто не давал, поэтому мальчик придумал грубоватую тетку. Тетка стала популярна, петь ей любезно разрешили. Песни стали популярны. Верка Сердючка – интернациональная поп-звезда. Андрей Данилко – по-прежнему никто. Разве что автор песен для Верки Сердючки.

Удастся ли Андрею Михайловичу избавиться от диктата этой могущественной проводницы, мы не знаем. Очень хочется думать, что удастся. С другой стороны, Андрей породил Верку, когда ему было двадцать. Сейчас ему уже тридцать, а Верка имеет над артистом гораздо большую власть, чем десять лет назад.

Куда деваться? Куда бежать? Приди Андрей Данилко к заслуженному продюсеру и предложи свои услуги поп-исполнителя – разве ответит Андрею "да" именитый продюсер? Нет, не ответит. "Вот если бы Верка..." - скажет продюсер. И Андрею придется плакать ничуть не меньше, чем он плакал после третьего отказа преподавателей того самого музыкального училища.

Может, Андрею стоит ее убить?

Милена Сон

Осенние сомнения в "автогражданке"

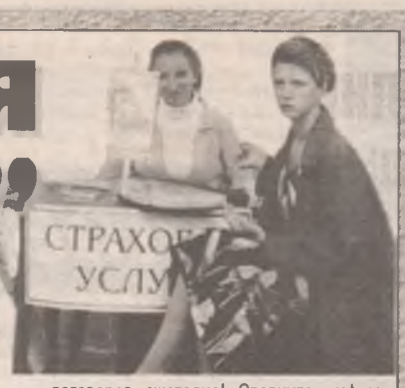

16 сентября правительство приостановило Закон "Об обязательном страховании гражданской ответственности владельцев транспортных средств".

На осенней сессии у отдельных депутатов Госдумы, которые продвигали его, равно как и у страховщиков-лоббистов этого закона, появились объективные и прогнозируемые ранее осложнения. Они связаны с тем, что страховая проблематика закона из разряда экономических переросла в социальную и политическую.

Главной ошибкой разработчиков "автогражданки" явилось то, что "протаскивая" этот закон, они руководствовались исключительно интересами собственного бизнеса, ставя перед собой цель захватить страховой рынок, в то время как закон такого уровня имеет огромную социальную значимость. Обязательное страхование автогражданской ответственности (АГО) было избрано средством достижения этой цели крайне неудачно. Прежде всего у россиян возникает вопрос: почему группа страховых организаций, пусть даже наиболее состоятельных на сегодняшний день, присвоила себе монопольное право на данный вид обязательного страхования? Почему правительство передало все полномочия по реализации впервые вводимого федерального закона в руки саморегулируемой организации, каковой, по сути, является Российский союз автостраховщиков? Почему, установив размер лимита страхового обеспечения в законе в качестве величины постоянной, утверждение размеров тарифных ставок оставлено в компетенции правительства с правом их пересмотра (читай увеличения) каждые полгода?

Равенство и братство

Ясно, что закон был принят спонтанно, хотя работа над ним велась с 1996 года. Принят вопреки элементарной необходимости предварительной разработки и утверждения федерального закона "Об обязательном страховании в Российской Федерации", который определил бы критерии и принципы построения обязательных видов страхования вообще и "автогражданки" в частности. Правила игры на страховом рынке (если мы говорим о рынке) должны быть одинаковыми для всех его участников и строиться по принципу изначального равенства перед законом. Речь идет о равенстве с точки зрения возможности выбора страховой компании и единой тарифной политики. Автомобиль является источником повышенной опасности независимо от того, в чьей собственности он находится. Поэтому разделение (по размеру тарифа) на граждан и юридических лиц, на молодых и опытных, на регионы, на государственный сектор и частников в момент введения закона неправомерно.

Сегодня подводятся предварительные итоги "автогражданки" за первые два месяца действия закона. СМИ радостно сообщают, что свою ответственность застраховали около 1,5 млн. автовладельцев, но это составляет примерно 6 процентов от общего числа транспортных средств. Для обязательного страхования, в законе о котором провозглашается всеобщность и обязательность, этот показатель ничтожен. Поэтому члены президиума Российского союза автостраховщиков (РСА) и объясняют, что пик продаж полисов обязательного страхования придется на декабрь, пугая автолюбителей штрафными санкциями.

Магия цифр

На этом фоне отчетливо проявились серьезнейшие просчеты в механизме реализации закона, способах и методах его осуществления на практике.

Руководители РСА вполне серьезно считают, что сотни страховых компаний для реализации закона даже много (сейчас в РСА входят 163 компании). Прогнозируя, что многие мелкие и средние компании с объемом выплат не справятся, останется десяток крупных страховщиков, которые и примут на себя основную работу. Если мечта организаторов РСА осуществится, и их останется около десяти, то в среднем в год каждая компания должна будет заключать по 3 млн. договоров обязательного страхования автогражданской ответственности, для того чтобы как-то приблизиться к 100-процентному барьеру. По силам ли нашим "продвинутым" страховщикам такая нагрузка, а если нет, то на что они рассчитывают? Для сравнения: в США 300 млн. автотранспортных средств, гражданскую ответственность их владельцев страхуют 2000 компаний, на долю каждой из них в среднем приходится по 150 тыс. договоров в год, вспомним и об их современнейшем техническом и информационном оснащении, об организации высокопрофессионального менеджмента. Даже если на территории России будут реально заниматься "автогражданкой" 100 компаний, то на каждого страховщика выходит по 300 тыс. договоров ежегодно! Сравните цифры, и все будет понятно.

Ранее руководители РСА не уставали твердить: вот будет подписан закон, и все стихнет; утвердит правительство тарифы на "автогражданку", и все прекратится; вступит закон в силу, и ажиотаж вокруг него спадет. Однако этого не произошло и не произойдет до того момента, пока положение не будет кардинально исправлено. О необходимости внесения изменений в закон заговорил уже и новый президент РСА, в чьи намерения, как видно из прессы, входит необходимость разработки своего собственного варианта поправок к закону об ОСАГО. Вероятно, это будет вариант "латания дыр", выгодный руководству РСА.

Оценивая сложившуюся ситуацию на рынке страхования АГО как критическую, основываясь на мнении широких слоев общества, Сообщество профессиональных страховщиков заявляет о необходимости срочно, до 1 января 2004 года, принять предложенные им ранее изменения в текст закона или вовсе его отменить.

Владимир Жидков

• А В ЭТО ВРЕМЯ • А В ЭТО ВРЕМЯ

ДЕПУТАТЫ РЕШИЛИ ОТМЕНИТЬ ЗАКОН ОБ ОБЯЗАТЕЛЬНОМ АВТОСТРАХОВАНИИ

Депутаты Законодательного собрания Иркутской области намерены поддержать обращение депутатов ЗС Краснодарского края к председателю Государственной Думы Федерального Собрания РФ Геннадию Селезневу об отмене федерального Закона "Об обязательном страховании гражданской ответственности владельцев транспортных средств". Такое решение было принято на заседании комитета ЗС Иркутской области по социально-культурному законодательству 12 сентября 2003 года.

"Необходимо отменить этот закон, так как он не проработан: нет четкой градации – кому сколько платить, не предусмотрены льготы, – подчеркнула заместитель председателя комитета Татьяна Юртаева. – Если сейчас принять решение о доработке закона, этого может не произойти, и в январе 2004 года, когда за отсутствие страховки начнут штрафовать, возможен социальный взрыв".

Исполнительный директор Байкальской ассоциации страховщиков Сергей Лобачев сообщил, что за два месяца действия закона на территории России страховые полисы получили только 1,5 процента автолюбителей, в основном те, которым необходимо было пройти техосмотр или продать автомобиль. Он подчеркнул, что закон социально неравноправен. От обязательного страхования освобожден военный, государственный, бюджетный транспорт.

Кроме того, до 1 января 2004 года по страховке не будет выплачиваться компенсация за травмы и увечья, полученные в результате ДТП.

"Нужно отменить закон, так как намечается негативная тенденция: не успел вступить в силу закон об обязательном автостраховании, как готовится уже другой – об обязательном страховании имущества", – подчеркнул вице-спикер ЗС Геннадий Истомин. – Рано или поздно такой закон будет введен, но сначала его надо тщательно проработать".

• А В А Р И И И П Р О И С Ш Е С Т В И Я

Маневры военных привели к трагедии

Прежде чем совершить какой-то маневр на дороге, водителю нужно убедиться в его безопасности для себя и окружающих. Казалось бы, элементарное правило, однако следуют ему не все и не всегда. Подобное пренебрежение зачастую приводит к трагическим последствиям.

В пятницу, 12 сентября, около 10 часов утра на 1852 км Московского тракта произошло ДТП, повлекшее за собой гибель людей. Два КамАЗа одной из войсковых частей Иркутска, двигавшиеся в сцепке, начали разворачиваться в обратную сторону. Не ожидавший этого водитель "Тойоты-Камри", следовавшей следом, не сумел избежать столкновения. От полученных травм водитель и пассажир иномарки – 32-летние мужчины (один из которых сын главы Тулунского района) скончались на месте происшествия.

Евгений Константинов

Вот и не верь в "чертову дюжину"!

В субботу, 13 сентября, на улице Фестивальной недалеко от ныне торгового комплекса "Баргузин" случилась нелепая, но серьезная авария – столкнулись автобус ЛиАЗ и "Тойота-Королла".

Как оказалось, для огромного автобуса все обошлось более или менее удачно, хотя и не без потерь, а для "Короллы" и ее водителя – наоборот. У машины пострадали фары, капот, подвеска, да и в придачу лобовое стекло, о которое, по всей видимости, головой ударился водитель.

Как сообщили работники ДПС, скорее всего виноват водитель "Короллы", который выехал на встречную полосу. Но окончательное решение примет комиссия.

А может, просто день такой – 13-е?

Сергей Еврошин
На фото автора: водитель машине: – дорогая, видит бог, я не хотел...

Жертвой автоворов стала "Тойота"

На прошлой неделе ночному нападению подвергся гаражный бокс, расположенный за музыкальной школой №1 (по ул.Глинки). Пользуясь тем, что место его нахождения тихое и безлюдное, преступники не очень-то церемонились. С помощью долота проломили заднюю стену гаража и, проникнув внутрь, взяли все, что смогли унести. Стоявшая в боксе "Тойота" лишилась колес, фар и сигналов поворота. Пострадали также салон и багажник машины. Разобрав приборную панель, воры раскурочили автомагнитолу. Не оставили они без внимания ни домкрат, ни запасное колесо. В общем, от "Тойоты" осталось лишь название. Владелец машины подал заявление о случившемся в милицию.

Евгений Константинов

НЕ МИРНАЯ ВСТРЕЧА НА УЛИЦЕ МИРА

Днем 16 сентября на перекрестке улиц Горького и Мира столкнулись два представителя семейства ГАЗ – "Волга" и "Газель". Со слов сотрудников ГИБДД, в данной аварии виноват водитель "Газели", который не выполнил правило проезда перекрестка, то есть не пропустил при повороте налево встречную "Волгу".

Попытка водителя "волжанки" избежать "встречи" успеха не принесла. Убыток от данного столкновения очень ощутим и ляжет он, судя по всему, на карман водителя "Газели".

Сергей Холмушин
На фото автора: "Газель" "Волге": прости меня, сестренка...

Круто ты попал на...

15 сентября, днем, на перекрестке улиц Чайковского и Ворошилова, возле женской консультации, пьяный водитель "Москвича-2141" "догнал" ехавшую перед ним автомашину ВАЗ-2106. "Шестерка" от полученного ускорения врезалась в "Тойоту-Карину", которая спокойно стояла на перекрестке. При осмотре машин выяснилось, что сильней всех пострадал "Жигуленок". И досадно то, что пожилая пара, владельцы автомашины, теперь долго не смогут ею воспользоваться.

А пьяный водитель на момент аварии даже не осознавал, как "круто он попал", и какие неприятности себе и людям он причинил.

Олег Романов
На фото автора: эх, раз, еще раз...

• А В Т О Л И К Б Е З

Гиблое дело

Я на новой иномарке попал в ДТП. Мой оппонент – житель Средней Азии, приехавший в Россию на заработки. Автомобилем он управлял по рукописной доверенности. Есть ли у меня шанс законным путем получить деньги?

Захар Кувалдин

Скажу сразу, что нет. Ущерб должен возмещаться владельцем источника повышенной опасности, которым согласно статье №1079 Гражданского кодекса РФ является лицо, управляющее автомобилем в момент случившегося на основании доверенности. Причем не имеет значения, какая доверенность, рукописная или нотариально заверенная. Если вам в суде удастся доказать, что доверенность у вашего оппонента отсутствовала или была недействительна на момент ДТП, то можно к делу "притянуть" собственника автомобиля.

И еще. Срок исковой давности три года. Это означает, что в течение трех лет с момента аварии вы можете подать иск, но для этого вам нужно либо составить калькуляцию сейчас, либо, если вы не хотите рисковать деньгами, не ремонтировать автомобиль.

Ездят тут всякие!

В мою машину врезалось другое авто. Виновник ДТП живет в Новосибирске. Его страховая компания готова без суда выплатить сумму, не превышающую 15000 рублей, хотя ущерб, причиненный моей машине, в несколько раз больше. Как можно получить полную сумму?

Роман Фахретдинов

Иск должен быть подан по месту жительства ответчика, то есть в новосибирский суд. Чтобы сократить издержки, советую вам найти в Новосибирске адвоката и уполномочить его вести ваше дело. Сами-то вы, конечно, в Новосибирск не наездитесь – слишком накладно будет... Думаю, что у страховщиков расчет на то, что они находятся далеко и вы махнете рукой и забудете о конфликте. Собирайте все необходимые для суда документы, а их копию направьте в страховую компанию. Может, что и получится.

Попал на "пенсию"

В меня врезался пенсионер. Кузов моей машины восстановлению не подлежит. Если я подам иск в суд, могу ли я рассчитывать на возмещение ущерба?

Александр Москвин

Безусловно. С любого вида заработка (в том числе пенсии, стипендии) может в судебном порядке удерживаться до 50 процентов. Чтобы подать иск, вам необходимо составить калькуляцию и подготовить все необходимые документы. После признания вины ответчика и взыскания судом с него денег исполнительный лист будет передан судебному приставу, который первым делом должен предложить ему добровольно возместить ущерб. Если он этого не сделает в пятидневный срок, пристав наложит арест на принадлежащее ответчику имущество. При отсутствии такового исполнительный лист направляется в учреждение Пенсионного фонда, выплачивающее ему пенсию, где ежемесячно будут удерживаться 50 процентов до полного погашения задолженности.

СПОРТИВНЫЕ НОВОСТИ

Сенсей из Италии будет главным судьей "Сибирского дракона"

С 25 по 27 сентября впервые в нашем городе в стенах спортзала СК "Ангара" пройдет турнир по саньда-саньшоу – "Сибирский дракон". Организаторами соревнований выступили комитет по физической культуре и спорту АМО, областная федерация саньшоу (президент федерации, он же руководитель ангарской школы "СЭНЭ" Валерий Башуров).

В настоящий момент свое участие в турнире подтвердили команды из Дагестана, Красноярска и восьми городов Иркутской области. По предварительным подсчетам, в спортивных поединках будет задействовано порядка 180 бойцов из спортивных секций саньда, кикбоксинга, каратэ, рукопашного боя. 25-го спортсмены пройдут подготовительный контроль (взвешивание и т.д.), а 26-го в 10 часов ангарчане смогут стать свидетелями захватывающих поединков. Кстати, вход в зал будет бесплатным.

Напомним, что осенью 2002 года наш город посетил президент всемирной федерации саньда Джулиано Фульви, прибывший из итальянского города Перуджи. Его искренний интерес к Ангарску был вызван тем, что, участвуя в Кубке мира, ангарчане неоднократно становились призерами и победителями. Познакомившись поближе с "кузницей" перспективных спортсменов, Джулиано остался вполне доволен их профессиональной подготовкой.

Именно поэтому он охотно откликнулся на приглашение ангарчан выступить главным судьей в "Сибирском драконе-2003", а также пообещал лично вручить свои призы для лучших бойцов соревнований.

Отдавая дань уважения заслуженному мастеру, организаторы посвятили турнир памяти известного итальянского спортсмена – Даниэля Фульви – сына Джулиано, погибшего пять лет назад. В программу пребывания гостя из Перуджи помимо судейства войдут семинар для тренеров и спортсменов, встреча с представителями городской и областной администраций.

Светлана Данчинова

Команды выходят на финишную прямую

В очередном туре первенства Ангарска по футболу среди трудовых коллективов, прошедшем 15-16 сентября, было зафиксировано три победы с "сухим" счетом и три нулевые ничьи. Миром разошлись "ППЖТ" – "Свеча", "501" – "Локо-Суховская" и "Полимеры" – "Теплосети". "Маяк" обыграл "Гранд" – 1:0, "Восток" – "ТЭЦ-10" – 2:0, а "Сибиряк" разгромил "Буревестник" с крупным счетом 3:0. В стане лидеров произошли изменения. Возглавляет турнирную таблицу "Маяк" – 52 очка. Далее следуют: "Восток" – 49 очков, "Полимеры" – 48, "ТЭЦ-10" – 47, "Буревестник" – 46, "Свеча" – 42, "Энергия" – 41, "Меридиан" – 40, "Гранд" – 39. Замыкает первую десятку "501" – 36 очков. "Свеча" и "Энергия" провели на один матч больше остальных, а "Восток" и "Меридиан" имеют игру в запасе.

Сергей Тюнёв

Негостеприимный Барнаул

14 сентября "Ангара" провела очередной матч на первенстве России по футболу среди КФК. Ангарчане играли в Барнауле с местным "Пивзаводом". К сожалению, свой очковый запас в этом поединке наши футболисты не пополнили. Хозяева победили со счетом 2:0. Несколькими днями раньше, 12 сентября, "Пивзавод" обыграл и иркутский "Энергис" – 1:0. Матч "Янтарь" – "Шахта Распадская" перенесен, а в противостоянии "КД Восток" – "Шахта Распадская" сильнее оказались гости. Горняки одержали победу со счетом 2:1. Впереди у ангарчан две домашние встречи. Неплохо было бы на прощание "хлопнуть дверью"...

Сергей Тюнёв

Положение команд

	И	В	Н	П	Мячи	Очки
1. "Пивзавод" (Барнаул)	9	6	1	2	13-5	19
2. "Шахта Распадская" (Междуреченск)	8	5	2	1	17-10	17
3. "КД Восток" (Томск)	8	4	1	3	9-10	13
4. "Янтарь" (Северск)	7	2	1	4	10-12	7
5. "Ангара" (Ангарск)	8	2	1	5	8-13	7
6. "Энергис" (Иркутск)	8	1	2	5	5-12	5

Карпов в Иркутске

В начале нынешней недели Иркутск с частным визитом посетил экс-чемпион мира по шахматам Анатолий Карпов. Он встретился с губернатором и пообщался со спортивной общественностью города. Карпов отметил, что шахматистам Сибири и Дальнего Востока сложно двигаться вперед, так как в этом регионе не проводятся соревнования высокого уровня. Экс-чемпион мира уже давно занимается организацией собственных шахматных школ по всей России. Открытие подобной школы возможно и в Иркутской области, но для этого необходима финансовая поддержка администрации. В следующем году учебное заведение для талантливых детей начнет работать в Красноярске.

Виктор Фомин

Победа с третьей попытки

В минувшую субботу прошел очередной, третий турнир по мини-футболу, посвященный памяти ангарского спортсмена Александра Косолапова. В соревнованиях приняли участие 18 команд, в том числе одна из Иркутска.

Безусловными фаворитами были спортсмены ДЮСШОР, которые в прошлые годы дважды занимали вторые места. На сей раз футболисты, ведомые капитаном Сергеем Кочневым, без труда дошли до финала и в решающей встрече одержали победу над "Сибиряком" со счетом 1:0. Радость победы вместе с капитаном разделили его сыновья Владимир и Александр.

Третье место занял "Буревестник". Призеры были награждены медалями и грамотами, а победителям вручили переходящий кубок. Также призами были отмечены лучшие игроки турнира и каждой из команд. Организаторами этих соревнований выступили агентство "Сакура", ООО "МК" и Виктор Иванов.

Александр Корт

Футбол

Первенство России среди команд КФК

19 сентября

"Ангара" (Ангарск) – "Янтарь" (Северск)

21 сентября

"Ангара" (Ангарск) – "КД Восток" (Томск)

Матчи пройдут на стадионе "Ангара".

Начало игр в 18 часов.

Внимание!

27 сентября состоится турнир по преферансу, посвященный 150-летию игры. Справки по телефонам: 7-15-47 (дом.), 56-14-30 (раб.).

Сборы на Байкале

Великолепные неприступные горы, минеральные источники, множество водопадов, свежий воздух – и все это Аршан. Аршан уже давно стал излюбленным местом спортсменов. Не являются исключением и наши ангарские лыжники. Именно здесь не так давно проходили их учебно-тренировочные сборы.

Первая тренировка спортсменов началась в 6.30 утра, когда, оседлав свои велики, Михаил Войтенко и Артем Сокирко отправились в путь. Дорога ожидала долгая – 274 километра. Первый участок до Шелехова парни преодолели без особых трудностей. Сделав небольшой привал в Мотах, спортсмены отправились покорять серпантин (или так называемый "тещин язык") – самое трудное место не только для велосипедистов, но и для любого водителя. В гору наши парни взбирались наравне с КамАЗами, а на спусках развивали скорость до 72 км/час. Безусловно, усталость уже давала о себе знать, но одно желание поддерживало их силы – желание увидеть Байкал. Большим плюсом в дороге, как отмечают наши лыжники, была пасмурная прохладная погода. Незадолго до Култука спортсменам пришлось сделать вынужденную остановку по техническим причинам – Артем проколол колесо. Но если не считать это маленькое обстоятельство, в дороге не было больше никаких проблем.

Десять часов позади. Наконец-то наши парни приближаются к долгожданному месту. Вдали виднеется поселок Аршан. Лицо обдает легким свежим ветерком. Вот и финиш. Эта маленькая победа доставляет много радости. А спортсменов уже с нетерпением встречает их тренер: "Ну что, живые? Сейчас поедите и бегом на дискотеку", – шутит Сергей Петрович Войтенко.

Каждый день сборов был насыщен тренировками. Но несмотря на это у ребят появилось дикое желание покорить пик Любви. Плохая погода, скользкая грязь под ногами – ничего их не пугает. И это восхождение парни совершают за 58 минут, установив тем самым личный рекорд. Взобравшись на вершину, спортсмены немного расстроились, потому что горы были окутаны туманом, видимость, естественно, плохая, а брови и ресницы покрывал легкий иней. Но и это не остановило наших лыжников. Разве горы являются для них преградой? Они взобрались на пик Любви и во второй раз. И тогда уже с огромным наслаждением любовались красотами Аршана.

В качестве тренировки парни также ездили на водопады, ведь их ледяная вода заряжает огромной энергией. Каждый день у лыжников проходил насыщенно и продуктивно: кроссы, имитации, лыжероллеры, велосипед, ходьба в гору... Конечно, тяжело, но любовь к спорту заставляет быть сильным.

А напоследок хочется вспомнить любимое стихотворение лыжников:

Лучше гор могут быть
только горы,
Альпинисты повсюду
твердят.
Но, ребята, к чему
разговоры?
Лучше лыж ничего нету,
брат!
Знаю, горы пленяют
вершиной,
Неприступностью трещин
и скал...
Только я бесконечной
равниной
Очарован и лыжником
стал.

Ксения Сокирко

Хит-парад событий недели

1. Отставка Чернышова

"Спартак" вновь "порадовал" болельщиков, второй раз за два с половиной месяца уволив тренера. На этот раз без внятного объяснения причин был уволен Андрей Чернышов, место которого пока занял Владимир Федотов. Ходят слухи, что по окончании сезона клуб возглавит Георгий Ярцев.

2. 24-й тур чемпионата России

В выходные состоялся 24-й тур чемпионата России. ЦСКА в нем участия не принимал, сыграв свою встречу уже давно. Отдыхом лидера воспользовались "Рубин" и "Динамо", приблизившиеся к армейцам на расстояние пяти очков. Покинула зону вылета "Алания", сыгравшая вничью с "Сатурном".

3. Старт чемпионата России по хоккею

На прошлой неделе стартовал чемпионат России по хоккею. В первом же туре грянула громкая сенсация: ЦСКА со счетом 5:0 выиграл у "Ак Барса". Правда, во втором туре армейцы уже крупно проиграли "Нефтехимику".

4. Литовцы стали чемпионами Европы по баскетболу

Сборная Литвы стала чемпионом Европы по баскетболу. В финале наследники Арвидаса Сабониса переиграли испанцев, причем достаточно уверенно. Сборная России провалила турнир, не попав в полуфинал. На Олимпиаду она не поедет.

5. Чемпионат Европы по волейболу

Чуть было не отметились аналогичным достижением российские волейболисты, попавшие в полуфинал ЧЕ лишь случайно. Там они уступили итальянцам, будущим чемпионам, зато обыграли в матче за бронзу олимпийских чемпионов – сербов. В финале итальянцы выиграли у французов.

6. Свидлер стал чемпионом России по шахматам

Петр Свидлер стал пятикратным чемпионом России по шахматам, выиграв первенство страны в Красноярске. Чемпионат был сильнейший за всю историю. В турнире принимали участие все сильнейшие гроссмейстеры России, кроме Каспарова, Крамника, Бареева и Карпова.

7. В Нью-Йорке состоялись схватки за титул чемпионов мира по вольной борьбе

Как и ожидалось, сборная России завоевала довольно много медалей. У мужчин в категории до 66 кг Ирбек Фарниев завоевал золото, в финале победив Серафима Иванова из Болгарии со счетом 3:1. Буйваса Сайтиев стал чемпионом мира в категории до 74 кг. В финальной схватке он одолел Мурада Кайдарова из Белоруссии. Наконец, в категории до 84 кг первенствовал Саид Саидов, обыгравший хозяина соревнований Каела Сандерсона. В командном зачете российская сборная заняла четвертое место.

Российские девушки обошлись без золотых медалей. Светлана Мартыненко и Наталья Гольц выиграли бронзу, Наталья Карамчакова и Наталья Ивашко – серебро.

8. Гран-при Италии

Михаэль Шумахер ненамного увеличил свое преимущество в общем зачете "Формулы-1", выиграв Гран-при Италии. Его основной конкурент Хуан-Пабло Монтойя финишировал вторым.

9. Питер Кеньон перешел в "Челси"

Роман Абрамович, новый владелец "Челси", не остановился на приобретении новых игроков. Купив за два месяца десяток футболистов общей стоимостью более 100 миллионов фунтов стерлингов, Абрамович обратил свое благосклонное внимание на футбольных функционеров. И не прошло и трех дней, как он переманил из "Манчестер Юнайтед" директора клуба Питера Кеньона, самого значимого после тренера Алекса Фергюсона человека клуба. Того самого человека, который сделал "МЮ" самым богатым клубом на планете. Знаменит он и тем, что сумел продать в "Реал" Дэвида Бэкхема за баснословную сумму. Теперь Абрамович поставил перед Кеньоном новую задачу: купить Бэкхема для "Челси". Учитывая целеустремленность Абрамовича и его нового бизнес-партнера, можно не сомневаться, что рано или поздно эта цель будет достигнута.

10. Финал Гран-при по лёгкой атлетике в Монако

Для сборной России он получился достаточно успешным. Только в воскресенье наша команда завоевала три золотые и две серебряные медали. Наибольшего внимания заслуживает успех Татьяны Полновой, выигравшей в прыжках с шестом у Светланы Феофановой и Стейси Драгилы.

Подготовил Андрей Белов

Вести с полей

Результаты матчей 24 тура российской Премьер-лиги:

"Спартак" – "Торпедо" – 1:0. Гол: Титов, 15. "Рубин" – "Шинник" – 1:0. Гол: Бояринцев, 59. "Ротор" – "Зенит" – 1:4. Голы: Есипов, 63, с пенальти – Кержаков, 32, Горак, 37, 50, Быстров, 77. "Черноморец" – "Торпедо-Металлург" – 1:2. Голы: Аюпов, 2, с пенальти – Леонов, 45, Белецкий, 75. "Ростов" – "Крылья Советов" – 2:1. Голы: Максимов, 13, Осинов, 60 с пенальти – Тихонов, 90 с пенальти. "Сатурн-REN TV" – "Спартак-Алания" – 2:2. Голы: Медведев, 2, Гусинери, 80 – Даду, 45, Тудор, 48. "Динамо" – "Уралан" – 2:0. Голы: Батак, 17, Дятель, 75.

Положение команд:

1.	ЦСКА	– 48 очков
2.	"Рубин"	– 43
3.	"Динамо"	– 43
4.	"Зенит"	– 42
5.	"Сатурн"	– 42
6.	"Локомотив"	– 39
7.	"Шинник"	– 37
8.	"Крылья Советов"	– 33
9.	"Торпедо"	– 32
10.	"Ростов"	– 32
11.	"Спартак"	– 31
12.	"Ротор"	– 22
13.	"Черноморец"	– 21
14.	"Спартак-Алания"	– 21
15.	"Уралан"	– 20
16.	"Торпедо-Металлург"	– 17

* * *

Лига чемпионов. Результаты матчей вторника:

Группа E

"Манчестер Юнайтед" – "Панатинаикос" – 5:0. Голы: Сильвестр, 13, 40, Форчун, 15, Сольшер, 33, Джемба Джемба, 83.

"Рейнджерс" – "Штутгарт" – 2:1. Голы: Нерлингер, 74, Левенкрандс, 79 – Кураньи, 45.

Группа F

"Реал" – "Олимпик" – 4:2. Голы: Роберто Карлос, 29, Роналдо, 34, 57, Фигу, 60, с пенальти – Дрогба, 26, Ван Бюйтен, 83.

"Партизан" – "Порту" – 1:1. Голы: Делибашич, 54 – Коштинья, 21.

Группа G

"Бешикташ" – "Лацио" – 0:2. Голы: Стам, 37, Фиоре, 77.

"Спарта" – "Челси" – 0:1. Гол: Галлас, 85

Группа H

"Брюгге" – "Сельта" – 1:1. Голы: Сетернес, 84 – Хуанфран, 50.

"Милан" – "Аякс" – 1:0. Гол: Индзаги, 66.

О СОКРОВЕННОМ ОТКРОВЕННО

Внимание! Новый конкурс!

Любовь нечаянно нагрянет!

Любовь – штука странная, иногда веселая, иногда трагичная и зачастую весьма непредсказуемая. Плотская любовь – еще более удивительная вещь. Она может застать влюбленных даже в самых неожиданных, казалось бы, малоподходящих для этого дела местах. Послушаешь рассказы иных разгоряченных страстью парочек, и кажется, что теперь любовным утехам придаются в постели только сильно закомплексованные личности!

Специально для наших веселых и любвеобильных читателей мы начинаем новый конкурс! Теперь в каждом номере газеты "Свеча" на странице "Откровенно о сокровенном" будут напечатаны ваши истории о самом оригинальном месте, где бы вам или вашим знакомым приходилось заниматься любовью. Присылайте свои интересные рассказы-воспоминания по адресу: **Ангарск-30, газета "Свеча", на конкурс "Любовь нечаянно нагрянет".** Не забудьте указать в письме **номер своего документа** – по нему, если вы станете победителем, вы сможете получить приз, такой же интересный и интимный, соответственно конкурсу. Публикация пикантных читательских историй продлится до конца года – награждение победителей будет приурочено к новогоднему празднику. Спешите слать свои любовные опусы!

Желаем всем участникам конкурса удачи и творческого вдохновения!

Гражданский брак опасен для здоровья

Хотя совместную жизнь до брака сейчас начинают более половины пар (тридцать лет назад таких было не более 10 процентов), близкие отношения до супружества приводят к большому количеству разрывов, разводов и других семейных проблем. Это доказали ученые из университета Пенсильвании.

Они сравнили судьбу полутора тысяч пар в 1964-1980 годах (когда гражданские браки встречались реже) и в 1981-1997 годах (когда это стало более частым явлением). В обеих группах пары, которые до свадьбы жили гражданским браком, чаще ссорились и в два раза чаще разводились.

Хотя точные причины такой закономерности остаются неизвестными, исследователи полагают, что для "гражданского брака" люди могут выбирать партнеров, в которых они не уверены – ведь сожительство разорвать легче, чем супружество. Это делает семейные пары, родившиеся из гражданских браков, более уязвимыми перед лицом жизненных проблем.

Сергей Кириллов

От свадьбы толстеют?

Сенсационные результаты дало исследование, проведенное итальянскими медиками. Оказывается, 80 процентов всех похудевших итальянцев сбросили вес исключительно по причине "любовной лихорадки". Эмоциональные переживания, сопровождающие влюбленность, заставляют организм сжигать жир в несколько раз быстрее, чем при физических нагрузках.

К сожалению, целительный эффект влюбленности сохраняется недолго. Треть влюбленных начинают набирать вес сразу после того, как прозвучит марш Мендельсона. 23 процента женщин и мужчин утрачивают красивую фигуру примерно через 1-2 года. И только 12 процентов счастливчиков остаются худыми на всю жизнь.

Лина Юрьева

Из морга неслись крики "горько"

Недавно в Великом Устюге состоялась необычная свадьба. Санитарка местной больницы сочеталась законным браком с врачом-патологоанатомом. Их первая брачная ночь прошла прямо по месту работы мужа – в морге. Это случилось из-за того, что жених, не имея возможности получить собственную квартиру, восемь лет вынужден был жить в комнате отдыха анатомического отделения, непосредственно соседствующей с мертвецкой.

В любви доктору по понятным причинам долго не везло – мало кто из девушек имел желание проводить романтические вечера в морге. Поэтому доктор решил искать свое счастье среди девушек медицинских специальностей, которых мертвыми не испугаешь. К счастью, в конце концов нашлась понимающая душа.

Зарплата у медиков небольшая, поэтому свадебный банкет состоялся по месту жительства жениха. Гости приехали на нескольких машинах "скорой помощи". Это была одна из самых веселых ночей в морге Великого Устюга. До утра из распахнутых окон заведения доносились крики "горько", немало удивлявшие припозднившихся прохожих.

Как выяснилось, слухи о необычной свадьбе дошли до мэра города, и тот выделил молодоженам однокомнатную квартиру.

Илья Красиков

Время индивидуализма и сексуальной революции, наступивших вслед за эпохой застоя, постепенно уходит. Сейчас в России снова входят в моду семейные ценности. Человек без полноценной семьи уже не может чувствовать себя достойным членом общества. Но для того, чтобы заслужить хорошую репутацию, очень важно и то, что о вашей семье думают окружающие – родители, друзья, коллеги по работе, даже бабушки, проводящие вечера на лавочке у подъезда. Вот десять советов, как добиться того, чтобы о вашей семье думали и говорили только хорошее.

10 способов убедить окружающих, что у вас счастливая семья

1. Не спорьте на людях. В присутствии посторонних людей муж и жена должны быть заодно и не давать друг друга в обиду. Даже если вы разошлись во мнениях, не становитесь с любимым человеком по разные стороны баррикад. Оставьте мелкие разногласия дома и никогда не выясняйте отношений на людях. Иначе они сделают вывод, что у вас не все гладко. А ведь узы брака для того и существуют, чтобы любящие друг друга люди сообща двигались к своей общей цели.

2. Показывайте, что в семье нет секретов. Если вам сообщат о супруге что-то неприятное, отвечайте, что он вам уже во всем признался и конфликт по этому поводу благополучно исчерпан. Никогда не рассказывайте "по секрету" друзьям о грешках супруга – он все равно узнает об этом и поймет, что сор из избы вынесли именно вы. Это поставит под угрозу не только репутацию семьи, но и ваши отношения.

3. Превращайте недостатки супруга в мелкие слабости. Не позволяйте никому говорить при вас плохо о вашей второй половине. Дайте всем понять, что вы принимаете любимого со всеми его недостатками и странностями. Если кто-то скажет, что ваш супруг слишком толстый, говорите, что на самом деле он уютный. Замедленную реакцию подавайте как вдумчивость и основательность, застенчивость представьте как утонченность натуры, лысину рассматривайте как показатель большого ума и признак сексуальности. Главное – что вы нашли друг друга и счастливы вместе. Поняв это, "доброжелатели" прекратят попытки вас поссорить.

4. Оградите семью от чужого влияния. Ничто так не портит семейные отношения, как посторонние "эксперты". Свекровь всегда видит массу недостатков в невестке, так же, как и теща в зяте. Поэтому противоборствующим сторонам лучше видеться как можно реже. Чтобы родители не учили жизни, дайте им понять, что их авторитет для вас незыблем. Пусть зять восхищается кулинарными талантами тещи, а невестка с восторгом перенимает у свекрови премудрости домоводства. Если вы найдете правильный подход к родителям, они перестанут контролировать вашу семейную жизнь и направят свою энергию в мирное русло.

5. Очаруйте соседей. Если вы будете смотреть на соседей (особенно пенсионного возраста) волком – прослывете темной личностью, способной на любую гадость. Когда в доме случится неприятность, бабушки первым делом подумают на вас и не постесняются сообщить о своих подозрениях в милицию. Зачем вам такие проблемы? Тем более что избежать их можно очень просто – хотя бы раз в месяц устраивайте перед бабушками на лавочке пресс-конференцию, мелкими дозами выдавая информацию о достижениях вашего семейства. Обсудите с ними какую-нибудь незначительную проблему, например: "Сын опять штаны где-то вымазал, замучилась стирать..." Дайте старушкам пищу для разговоров – иначе они напридумывают о вас таких вещей, что волосы встанут дыбом.

6. Постоянно будьте на связи. Будучи на работе или проводя время в дружеской компании, не забывайте регулярно перезваниваться со своей второй половиной и говорить ей ласковые слова. Любая женщина (а трудовой коллектив чаще всего состоит из них) считает, что если муж и жена хотя бы раз в день не позвонили друг другу – в семье непорядок. Это вовсе не игра на публику – любимый голос действует терапевтически и не дает вам сорваться, когда вы готовы пуститься в загул или плюнуть в лицо начальнику.

7. Держите под рукой портрет любимого человека. Примерно ту же функцию выполняет и фотография жены с детьми, которую мужчина держит на рабочем столе. Именно поэтому такой популярностью пользуются недавно появившиеся фотоателье, которые размещают фотографии тех, кто вам дорог,

на любых предметах, начиная настенными календарями и заканчивая фаянсовыми кружками.

8. Выглядите как семейный человек. Раз уж мужчина носит на пальце обручальное кольцо, то он должен во всем соответствовать образу женатого человека. Если он покажется на людях с трехдневной щетиной, в мятых брюках и несвежей рубашке, люди сразу поймут, что атмосфера в его семье оставляет желать лучшего.

9. Делайте друг другу знаки внимания. Пусть люди видят, как вы друг друга любите. Ничто так не умиляет бабушек у подъезда, как вид молодой красивой пары, возвращающейся рука об руку из магазина. Хорошее впечатление производит и мужчина, несущий домой букет цветов для любимой супруги. Конечно, если он при этом не возвращается домой далеко за полночь. В этом случае цветы выглядят как попытка загладить свои грехи.

10. Будьте счастливы. Можно сколько угодно создавать видимость благополучной семьи, но если вы несчастны в браке – этот факт рано или поздно станет достоянием общественности. Поцелуи на публике будут смотреться фальшиво, если супруги друг друга не любят и не уважают. Поэтому в попытках создать о себе благоприятное впечатление не упустите главного – вы живете не для окружающих людей, а прежде всего для себя. Единственный настоящий признак счастливой семьи – это царящие между ее членами любовь и согласие.

Евгений Крылов

ОТКРОВЕННО О СОКРОВЕННОМ

• ЛЮБОВЬ И РАЗЛУКА • ЛЮБОВЬ И РАЗЛУКА • ЛЮБОВЬ И РАЗЛУКА

Письмо 1

Как сохранить усыновленную любовь?

Долго не решалась написать в газету – непривычно расказывать о своих проблемах незнакомым людям, но и с близкими трудно теперь делиться душевными тревогами. Поймут ли? Дело в том, что мы с мужем решили усыновить мальчика из дома малютки. Это очень ответственный шаг, но мы долго думали и обсуждали между собой этот вопрос – и сейчас всё решили окончательно. С Андреем мы вместе уже семь лет. Все знакомые радуются (хотя, может, некоторые и завидуют), глядя на нашу семью. Живем дружно, не бедствуем, любим путешествовать и принимать у себя друзей. В общем, всё как у всех, кроме одного «но» – за какие-то неизвестные грехи Бог не дал нам с Андреем ребенка. В нашей жизни не было ни бурной ветреной молодости, ни ранних абортов, ни стыдных болезней, но забеременеть за все годы совместной жизни я не смогла. Сначала мы с мужем и не понимали, что у нас что-то не так. А потом родители и друзья стали всё чаще интересоваться – когда же ожидается прибавление в семействе? Когда через три года после свадьбы беременность так и не наступила, мы обратились к врачам. Они сказали... Они не оставили нам никакой надежды... Как мы это переживали, знаем только я и Андрей. Желание иметь своего малыша превратилось у меня в навязчивое болезненное состояние. Я оглядывалась на каждую счастливую мамочку, катящую по улице коляску с ребенком, перестала ходить в гости к недавно родившим подругам, а в магазинах мне на глаза попадались только детские вещи и игрушки. Андрей начал бороться за меня – он вытирал мои слезы и успокаивал истерики, водил развлекаться в дружеские компании и в рестораны. Мы съезжали с ним на Черное море, побывали заграницей.

Так прошло еще четыре года. После слез, ночных бессонниц и отчаяния мы наконец-то приняли решение усыновить малютку, жизнь без которого не имела для нас доброго и счастливого смысла. Подготовили документы, расширили и благоустроили квартиру, а месяц назад... познакомились со своим сыночком. Я с нетерпением жду, когда утрясутся последние бумажные дела и наше чудо, это ясное рыжее солнышко, появится в доме! Все страхи и тревоги почти позади, однако теперь я боюсь одного: когда-нибудь наш малыш узнает о том, что мы ему не родные, и перестанет любить и уважать своих приемных родителей.

Однажды я была свидетелем такой жизненной ситуации, когда злые языки разрушили семейное счастье, поведав усыновленному мальчику, 14-летнему подростку, тайну его рождения. Это открытие явилось роковым для всей семьи – оно настолько потрясло ребенка и в без того сложный переходный возраст, что он перестал признавать двух самых близких и любящих его людей, стал дерзким и непокорным, а потом и вовсе ушел из дома, так нежно приютившего его когда-то. Не повторим ли мы с Андреем судьбу тех несчастных родителей? Ангарск – город небольшой, слухи и новости разносятся быстрее скорости света. Как оградить своего малыша от ненужных разговоров? Как спасти наше родительство? А может, не стоит от него скрывать правду его рождения? Как сберечь наше еще только зарождающееся семейное счастье на троих? Посоветуйте, пожалуйста, нам. Помогите добрым словом развеять мои материнские страхи.

Елена М.

Письмо 2

Я влюбилась в миф...

Здравствуйте, уважаемая редакция газеты "Свеча"!

Я часто читаю вашу газету, особенно рубрику "Любовь и разлука". И вот решила вам написать. Я надеюсь, мое письмо не останется без внимания.

Я – обыкновенная (на внешность) девчонка. Мне 17 лет. В моей жизни было немало парней, некоторым я даже сочиняла стихи. Но я никогда не была влюблена. Может быть, все это еще впереди, не знаю. Сейчас же меня волнует другой вопрос. Дело в том, что однажды я взяла посмотреть у друзей фильм. Это всем известный сериал "Крот". Я знаю, что когда-то его показывали по РТР, но мне тогда этот фильм был не интересен. Сериал, конечно, мне очень понравился. Там я заметила очень славного парня, он играет далеко не главную роль. И показывают его не так часто, как хотелось бы. Героя зовут Лёха. В жизни же – Иван Лунёв. Думаю, актер он малоизвестный, так как я видела его в первый раз. Да и из моих подруг его раньше никто не видел. Мне безумно понравился этот парень! Я даже не знаю, что мне делать! Все мои мысли, сны – все о нём! Может быть, это просто фанатизм, не знаю. Никогда раньше мне не было так плохо и в то же время так хорошо.

Мне все равно, как его зовут, кто он и сколько ему лет. На вид ему лет 19-24. Главное для меня – его облик. Мне безумно нравятся его глаза, брови, губы, нос, плечи, шея, голос! Мне нравится в нем все! Я представляю его рядом с собой, придумываю различные истории знакомства. В общем, я только о нем и мечтаю. И все же я не считаю себя его поклонницей, так как я знаю, что значит фанатеть и иметь кумира. Кумир – это человек, которым восхищаешься, уважаешь за его творчество, сходишь с ума от его внешности, прикида. Мечтаешь взять у него автограф и побыть с ним наедине. О кумире собираешь различную информацию, целуешь его постер и все такое. Здесь совсем не так. Мне все равно, актер он или нет, мне все равно, сколько у него денег, какой марки машина и есть ли она у него вообще. Все равно! Мне важен он как человек, без которого жизнь моя становится скучной. Я не знаю даже, как это объяснить. Мне ничего не нужно, кроме него самого.

Я не могу понять себя и все, что со мной происходит. Но мне хочется, очень хочется крепко-крепко прижаться к его груди и никогда не отпускать. Объясните мне, пожалуйста, что это, как мне быть и что делать? Я так больше не могу. Может быть, все это звучит глупо, пусть! Пусть даже так, лишь бы он был со мной рядом. Я знаю, этого не произойдет никогда. Он – миф, а я – глупая дурочка. Как больно осознавать, что любимый человек – миф.

И снова я буду сидеть до утра у телевизора и по нескольку раз перекручивать эпизоды, где этот парень. Мое сердце замирает, когда я не вижу его, и стучит все быстрей, когда я его вижу, слышу и представляю рядом.

Инга

Письмо 3

МЕНЯ СЧИТАЮТ ВЕДЬМОЙ

Здравствуй, "Свечечка"!

Хочу поделиться с тобой своей проблемой. Мне 35 лет. Я – обычная женщина. Была дважды замужем. Оба брака разрушились из-за вмешательства в нашу жизнь родственников моих мужей.

До сих пор не пойму, чем я им не угодила? И в первом, и во втором случае свекровки и золовки пытались "сделать скромнее" мою внешность. Им не нравился мой макияж, стиль одежды, походка, длина юбок и т.д. "Ты специально привлекаешь к себе внимание мужиков. Одного тебе, видать, мало!", – высказала мне как-то первая свекровь. А вторая вообще заявила, что я ее сына опоила зельем, околдовала, привязала к себе. Дескать, поэтому он такой бледненький и худенький. Можно подумать, что до женитьбы он был другим!

В народе говорят – "капля камень точит". Вот и Андрей (мой последний муженек), наслушавшись маминых речей, стал вдруг приглядываться ко мне.

Однажды произошел курьезный случай. Дело было зимой. Андрей вернулся со второй смены и улегся спать. Мне же почему-то не спалось. Я долго лежала и думала о завтрашнем дне. И тут вспомнила, что с вечера поставила остужать на балкон кастрюлю с компотом, а занести забыла. Я тихонько встала и прямо в ночной сорочке шмыгнула на балкон, перенесла кастрюльку на кухню. При этом, чтобы не будить мужа, не стала включать свет. Вернувшись в спальню, я застала своего благоверного в растрепанных чувствах. "Где ты была? Почему такая лохматая и холодная? Боже мой, неужели ты и впрямь ведьма!?" – то ли простонал, то ли прокричал он. Я поначалу хотела все объяснить, но уж слишком мне не понравился тон Андрея. "Да, я – ведьма. Где была? Да на метле летала! Утром встанешь, не забудь мое приворотное зелье попить, в голубой кастрюле на кухонном столе стоит".

Вскоре после случившегося мой Андрюша перебрался к маме. Неужели он и впрямь считает, что я ведьма?..

Наталья С.

• ПОЭТИЧЕСКАЯ ТЕТРАДЬ

Калина спелая. Калина красная.
Любовь последняя!
Любовь напрасная...
...Висишь ты гроздьями
до самой осени.
Знать, доцветать одну тебя
здесь бросили.
Листва опавшая краснеет ворохом.
Но, лишь коснись ее, –
и вспыхнет порохом.
Цвела весною ты, манила радостью.
Ты всем мерещилась
нездешней сладостью.
Я все надеялась на лето долгое.
Но где цветы цвели –
там ветки колкие.
Покрылись инеем...
Та ночь – морозная!
Висели ягоды повсюду гроздьями.
Дрожит от холода калина красная.
Мои мечтания! Надежды страстные!
Со всех сторон летят
к ней птицы смелые,
Клюют, клюют они калину спелую.
...Так и судьбу мою клевали вороны.
О, сад весенний мой!
Кусты оборваны...
Калина красная вниз опускается.
Душа все теми же цветами мается.

Александра Слепокурова

ЛЮДИ И ЗВЕРИ

МОРДА МЕСЯЦА

40

Продолжается сорковый тур нашего веселого фотоконкурса!

Мы вновь приветствуем всех участников нашего фотоконкурса! Вы так охотно откликнулись на наш призыв прислать фотографии своих домашних любимцев и вместе с нами искать среди них самую неотразимую морду! Веселые и грустные, смешные и серьезные, добродушные и настороженные – какие же все они красивые! Мы постараемся опубликовать все ваши снимки и заслуженно наградить лучших фотографов.

Тем, кто позабыл условия нашего конкурса, напоминаем, что, принеся фотографии своих питомцев с кратким перечнем наиболее интересных моментов их жизни по адресу: **Ангарск, 38 квартал (остановка трамвая "Московская"), дом 14,** или отправя письмом: **Ангарск-30, газета "Свеча",** вы имеете возможность прославить своего любимца и получить **100 рублей за 1-е место, 75 рублей за 2-е и 50 рублей за 3-е место.** Только не забудьте указать на конверте: "Люди и звери" – морда месяца. **Возврат фотографий гарантируем.**

Ждем ваших снимков в сентябре!

Страна обязана знать своих героев в морду!

"Милашка"
САНДРЯ
Авт. Сергей Филягев

"Наша мама лучше всех"
Авт. Марина Иванова

"Хорошо сидим – далеко глядим"
Авт. Смольникова

"Невеста"
ЕВА
Авт. А.С. Тюрина

"Нас водой не разольешь – Крыса, я да рыжий Кош"
Авт. Светлана Андреева

• ЭТО ИНТЕРЕСНО • ЭТО ИНТЕРЕСНО • ЭТО ИНТЕРЕСНО • ЭТО ИНТЕРЕСНО

Индийские слоны получили право на пенсию

Слоны, работающие в штате Керала на юге Индии, теперь имеют гарантированное государством право выхода на заслуженный отдых по достижении 65-летнего возраста. Их будут обеспечивать продуктами, бесплатной медицинской помощью и достойными условиями жизни.

"Мы обратили серьезное внимание на растущее число случаев жестокого обращения с плененными слонами и на их яростную реакцию на людей, их пленивших, – заявил министр лесного хозяйства штата Кей Судхакаран депутатам законодательного собрания штата. – Правительство Кералы издало правила содержания слонов, которые в числе прочего включают положение о том, что в 65-летнем возрасте слоны должны уходить на пенсию".

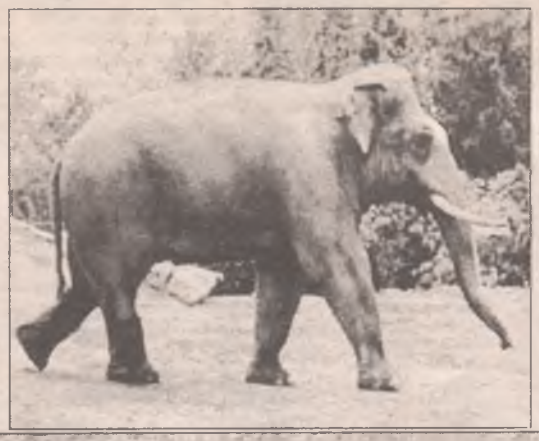

Эти животные на воле живут более 70 лет, однако в неволе продолжительность их жизни значительно сокращается, так что дотянуть до пенсионного возраста шансов у них не так много. Кроме того, новое законодательство касается только тех слонов, которые заняты на государственной службе, то есть работают на предприятиях штата, а не в частной сфере и не в цирках.

Ольга Воробьёва

Согрейте собаку пылесосом

Начало осени всегда чревато для собак простудами и прочими респираторными заболеваниями. Дело в том, что домашние питомцы вырастают и живут при комнатной температуре, и они на нее настроены. Когда такую собаку выводят на холодную улицу, она испытывает шок, ведь перепад температур может составлять более 20–30 градусов! Механизмы терморегуляции не могут быстро перестроиться, и собака замерзает. Первые признаки переохлаждения – дрожь и поджимание лап.

Простуда ни к чему хорошему не ведет. У щенков она может вызвать воспаление суставов – хронический артрит. У маленьких собак – пневмонию. И абсолютно всем животным она грозит заболеваниями ушей, воспалением мочевого пузыря и почек, общим понижением иммунитета и так далее.

С маленькой собакой или щенком нельзя долго гулять в холодную погоду, под мокрым снегом или дождем. Собаки средних и крупных размеров могут побыть на улице подольше, но в таком случае необходимо обеспечить им активный моцион.

Если собака уже замерзла, немедленно ведите ее домой. Сначала как следует разотрите ей лапы и спину, потом можно ее засунуть под одеяло или плед. Только обязательно положите рядом с ней грелку. Маленьких собачек можно греть феном или пылесосом, включив его на обдув.

Игорь Дорохов

Завидная терпимость

Житель деревни Дивотово Кировской области Василий Плюснин решил разводить кур. Но цыплят покупать было дорого, да и наседки у Василия не было. Зато вокруг было полно вороньих гнезд. Яйца у ворон – зеленовато-голубые в крапинку, и Василий покрасил куриные яйца в соответствующий цвет и положил их воронам.

В ближайшее гнездо Василий все время лазил проверять, как идет насиживание, и, очевидно, мешал вороне. Может быть, поэтому она высидела только одного цыпленка. Зато в остальных гнездах успешно вывелись все цыплята. Удивительно: вороны не съели их. Между прочим, воронята появляются на свет значительно раньше цыплят, но вороны терпеливо ждали, пока вылупятся "дети". Кроме того, они даже пытались кормить цыплят, как кормят своих беспомощных птенцов. Жаль только, что вороны могут высидеть совсем немного цыплят: максимум три. Птица-то небольшая. Говорят, что утка способна высидеть сразу 10 куриных яиц.

Подготовила Милена Сон

Арни окукливается

Американская фирма по производству игрушек "Тиффани-бэйби тойз" торжественно объявила о намерении изготовить куклу, которая стала бы олицетворением идеального мужчины. Изделие должно ассоциироваться со следующими человеческими качествами: мужественностью, находчивостью, силой, любовью к женщинам и умением выходить победителем из самых невероятных ситуаций. Прообразом игрушечного идеала стал г-н А.Шварценеггер.

Фирма, разумеется, не случайно приурочивает выпуск новинки к выборам губернатора Калифорнии. Согласно последним опросам общественного мнения, проведенным крупнейшими социологическими службами штата, "железный Арни" входит в тройку самых популярных политиков в регионе. Местная пресса заявляет, что это, по всей видимости, связано с тем идеалом, который Шварценеггер воплотил на экране. Однако многие калифорнийцы готовы голосовать за старину Арни потому, что он импонирует им как человек, а не как актер.

В конце июня Шварценеггер, выступая на одном из званых вечеров, заявил, что приложит "все усилия" для того, чтобы калифорнийцы жили лучше и свободнее. Масштабы свободы кандидат в губернаторы очертил широко, вплоть до легализации марихуаны. Это помогло "Терминатору" обогнать нескольких своих конкурентов (общее число которых составляет 137 голов), по традиции выступающих за "скучные" семейные ценности и уважение к родителям...

Кстати, с родителями у Арни вышла загвоздка – в масштабе Австрии (исторической родины Шварценеггера) совершенно незначительная, но для Америки в некотором роде принципиальная. Дело в том, что его отец служил в армии Третьего Рейха и, как утверждают некоторые источники, был причастен к карательным операциям СС на территории Восточной Европы.

"Впрочем, этот факт мог навсегда остаться семейной тайной, – сказала в эксклюзивном интервью глава инициативной группы "Поддержим Шварценеггера" в Сакраменто (шт.Калифорния) Элли Горовиц, – если бы сам актер не обратился в центр Симона Визенталя с просьбой тщательно расследовать деятельность его отца". "Моя биография ничем не запятнана, – сказал Шварценеггер в одном из интервью, текст которого был любезно предоставлен Элли Горовиц. – Мне нечего скрывать от друзей, близких мне людей и зрителей. Моя жизнь – это открытая книга!"

Арнольд Шварценеггер родился 30 июля 1947 г. в австрийском городке Грац. С малых лет будущий герой приобщался к порядку. Утро начиналось с зарядки (упражнения со штангой, метание дисков, занятия на турнике), затем Арнольд отправлялся на работу в гараж (мелкий ремонт автомобилей) и только после этого – в школу. По воскресеньям Арни со своими братьями мог гулять по городу и ходить в кино. Однако в конце дня братья Шварценеггеры должны были составить письменный отчет о том, каким образом они провели свободное время.

Тяжелой атлетикой Арнольд начал заниматься в 15 лет. Тренировался по 17 часов в сутки, и вскоре это принесло плоды: в 1968 г. Шварценеггер стал лауреатом конкурса "Мистер Вселенная". Американцы по достоинству оценили тело Арни – на протяжении последующих пяти лет он еще четырежды завоевывает этот титул, а также 6 раз подряд становится "Мистером Олимпия".

Первый фильм с участием Шварценеггера – "Геркулес в Нью-Йорке" – был воспринят публикой более чем прохладно. Но Арнольд не сдается. Он заканчивает заочное отделение Университета Висконсина (Си-Вайман) и получает диплом экономиста. Кроме того, он с успехом продает видеокассеты со своим курсом занятий по бодибилдингу. В 1975 г. Шварценеггер получил премию "Золотой глобус" за роль в картине "Оставайся голодным", а в 1977 вышел фильм "Качая железо", пользовавшийся большой популярностью у миллионов зрителей во всем мире. Звездой Шварценеггер стал в октябре 1982 г., после выхода фильма "Конан-варвар".

В 1984 г. Арнольд снялся в культовом фильме Джеймса Камерона "Терминатор", а пик его славы пришелся на начало 90-х. Так получилось, что на протяжении целого десятилетия имя "Арнольд" ассоциировалось именно со Шварценеггером. Ему подражали миллионы мальчишек во всем мире. Его обожествляли миллионы женщин во всем мире. Снять фильм с его участием мечтали режиссеры во всем мире...

"Арнольд – губернатор" – вот наш лозунг, – говорит Элли Горовиц. – Это та сфера, где наш супергерой пока не смог проявить себя. Но все мы считаем, что в ближайшее время Шварценеггер сумеет продемонстрировать свои способности политика".

До 7 октября – дня выборов губернатора Калифорнии – осталось всего ничего. 136 конкурентов – это, конечно, сурово, однако Шварценеггер не теряет присутствия духа. "Как Господь благословит", – говорит он. Но благословит ли Господь аборты и легкие наркотики?..

Милена Сон

Живот будущей мамы стал местом для рекламы

Жительница Лондона, которая в ближайшем будущем ожидает рождения ребенка, сдала свой выпуклый живот под рекламу за 450 долларов в день.

Арендатором столь необычного рекламного места стала фирма по производству детских игрушек «Tomy». Компания платит 28-летней Зое Эллис 450 долларов за то, чтобы будущая мама в течение дня прогуливалась по улицам Лондона с нарисованной на животе рекламой новой продукции «MicroBabies».

По словам Зое, которая находится на восьмом месяце беременности, она горда своей ролью носителя рекламы. «Эта идея кажется мне очень интересной и забавной, – говорит женщина. – Кроме того, я счастлива, что могу таким образом подчеркнуть особенности моей новой фигуры».

В ближайшее время фирма «Tomy» собирается арендовать еще сотню подобных рекламных мест и ищет будущих мам, согласных сдать для этой цели свои животы. В случае, если в рамках столицы кампания окажется успешной, аналогичная «раскрутка» нового товара будет предпринята по всей стране.

Ольга Воробьева

Президент больше не будет опаздывать

Президент Эквадора клятвенно пообещал своему народу, что впредь будет появляться на всех встречах и мероприятиях исключительно в назначенное время и вообще станет образцом пунктуальности для своих сограждан, – дабы искоренить национальную привычку всегда и всюду опаздывать.

«Президент принял решение, что пунктуальность отныне станет обязательным правилом для правительства», – сказал представитель президента Марсело Севаллос в своем интервью местной телекомпании. Когда именно это правило вступит в силу, заявлено не было, однако господин Севаллос извинился перед телевизионной аудиторией за свое опоздание на передачу.

Президент Эквадора Люсио Гутиерес, который занял этот пост в январе, часто подвергается критике со стороны СМИ и политических оппонентов за свою привычку являться на любые мероприятия со значительным опозданием, которое может составлять несколько часов. Обещание президента «пересмотреть свое поведение» последовало после того, как местная общественная организация «Citizen Participation» начала общенациональную кампанию по борьбе с опозданиями.

Про жителей Эквадора недаром говорят, что они живут по своему особенному «эквадорскому» времени – представители этого народа словно не знакомы с точностью и пунктуальностью и постоянно всюду опаздывают. Даже официальные мероприятия, будь то спортивные или информационные события или даже встречи на высоком правительственном уровне, редко начинаются вовремя.

Игорь Дорохов

Заплати и швыряйся едой

В течение пяти лет предпринимательница из Нью-Йорка Кэролайн Бейкер держала маленькое кафе, приносившее ей довольно посредственный доход. Кафе было расположено не в самом многолюдном месте, да и меню было не очень разнообразным. Кроме того, управляющий, которого она наняла для того, чтобы решить финансовые проблемы, скрылся из города, предварительно обчистив кассу.

В результате в начале апреля миссис Бейкер впервые реально столкнулась с проблемой банкротства. Тогда предпринимательница решила коренным образом изменить стиль работы и открыла другое кафе. Принципиально другое. Теперь заведение Бейкер посещают в основном люди, разгневанные друг на друга. Им разрешается швыряться в своих недругов тортами, тухлыми яйцами, гнилыми помидорами, пластиковыми тарелками и вилками, бумажными стаканчиками, а также переворачивать столы. Охрана внимательно следит за тем, чтобы спорщики не использовали друг против друга металлические предметы и холодное оружие. Кроме того, в обязанности секьюрити входит тщательный контроль за соблюдением порядка вне стен заведения.

Невероятно, однако за прошедший месяц Кэролайн не только смогла рассчитаться по всем своим долгам, но и купила помещение для нового ресторана. В настоящее время от клиентов у нее буквально нет отбоя – за 70 долларов посетители охотно срывают злость друг на друге, а также на остальных посетителях, используя специально приготовленные блюда.

– У меня есть и постоянные посетители. Как правило, это семейные пары, – говорит довольная Бейкер. – После столь эффектных выяснений отношений они мирятся и уходят домой совершенно другими людьми. Добрыми.

В мечтах предпринимательницы – открыть всемирную сеть подобных закусочных, в которых люди могли бы злиться и швыряться едой сколько душе заблагорассудится. "Лучше пусть они делают это в специально отведенном месте, нежели на улице или в темных переулках", – говорит Кэролайн.

Олег Гараев

Эротическое путешествие по мусоропроводу

Оказывается, в мусоропровод можно не только выбрасывать твердые отходы и выливать помои. В нем можно весело, с огоньком прятаться от реальных преследователей и "зеленых человечков" или провести бесконечно длинную ночь в обществе тараканов, ожидая, когда же наступит утро и придет долгожданная помощь.

В понедельник узницей мусоропровода стала жительница Благовещенска. Дама попала в трубу не по своей воле – туда ее умудрился запихнуть отвергнутый любовник. Женщину спасло от смерти то, что мусоропровод был забит отходами – пролетев всего около трех метров, она наткнулась на "пробку" из всякого хлама. Если бы не это обстоятельство, бедняжка неминуемо разбилась бы, упав с восьмого этажа.

До утра дамочка сидела тихо, опасаясь, что отвергнутый мужчина сделает с ней еще что-нибудь, а когда стали просыпаться соседи, начала громко просить о помощи. Вскоре на место происшествия прибыли спасатели. Они извлекли женщину из трубы, а заодно и прочистили мусоропровод... Сейчас пострадавшая постепенно приходит в себя после пережитого стресса.

Еще одно ЧП, несколько напоминающее описанное выше, произошло около недели назад в Калуге. Нетрезвый молодой человек на рассвете начал ломиться в студенческое общежитие. Когда вахтер вызвал милицию, парень страшно перепугался, с ловкостью кошки забрался по пожарной лестнице на четвертый этаж и прыгнул в мусоропровод. В нем он, как водится, застрял и начал орать как сумасшедший.

Благо, милиция была уже на месте. Стражи порядка при содействии обитателей общежития извлекли дебошира из трубы с помощью кувалды и зубила. Врачи "скорой помощи", которых вызвали на всякий случай, зафиксировали у молодого человека только пару ушибов и царапин.

Протрезвев, бедолага сообщил, что шел в общежитие, находившееся по соседству, куда его обещали впустить друзья. Однако случайно ошибся адресом. Главное, что закончилось все благополучно.

Виктор Панин

ДЕТСКАЯ КОМНАТА

КОНКУРС

ДЛЯ БОЛЬШИХ и маленьких детей

***Мяу! Мур! Мур-р-р! Здравствуйте, разлюбезные мои девчонки и мальчишки!* Поздравляю вас с началом нового учебного года!** *Мяу!* Вновь мы с вами отправляемся в путешествие по мудрой Стране знаний! *Мур!*

Напоминаю, наш **новый конкурс** посвящен вашим дорогим, любимым, замечательным **бабушкам и дедушкам**. *Мяу!* И это – не случайно. Вы, наверное, знаете, что 1 октября будет отмечаться очень добрый праздник – День пожилого человека. *Мур!* Подготовиться к нему надо как следует. Чтобы бабушкам и дедушкам было приятно. Чтоб они были веселы и счастливы. *Мяу!* Принимайтесь же за дело! Вы можете рисовать портреты, мастерить чудо-открытки, писать рассказы. *Мур!* В общем, пофантазируйте, и у вас все получится. *Мяу!*

До встречи.
Ваш кот Фитиль

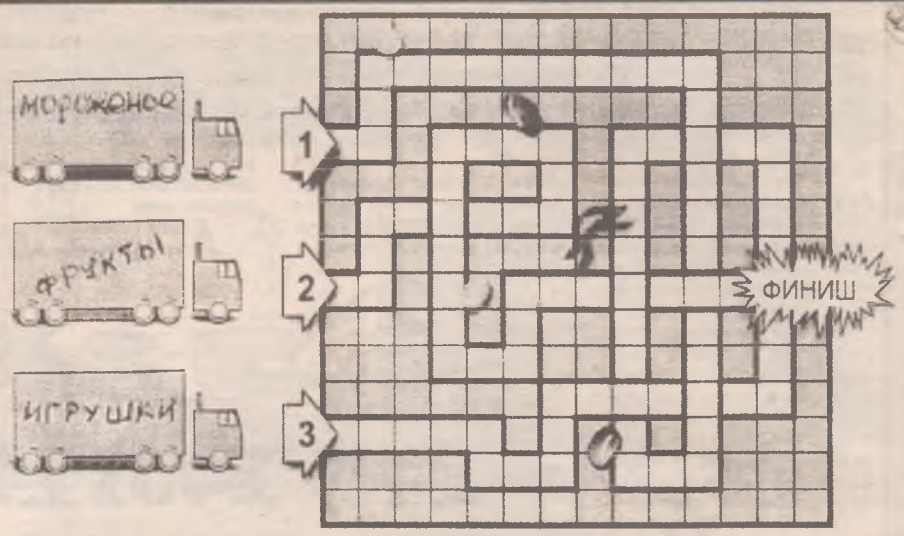

В КАКОЙ ПОСЛЕДОВАТЕЛЬНОСТИ ПРИДУТ К ФИНИШУ УЧАСТНИКИ СОРЕВНОВАНИЯ, ЕСЛИ СТАРТОВАЛИ ОНИ ОДНОВРЕМЕННО (КАЖДЫЙ ПО СВОЕЙ ДОРОЖКЕ), СКОРОСТЬ ПЕРВОГО УЧАСТНИКА В 2 РАЗА ПРЕВЫШАЕТ СКОРОСТЬ ВТОРОГО, А СКОРОСТЬ ТРЕТЬЕГО – В 2 РАЗА МЕНЬШЕ СКОРОСТИ ВТОРОГО УЧАСТНИКА?

БЛАГОРОДНЫЙ ПОСТУПОК

"Герой – это тот, кто делает то, что может. Другие этого не делают".
Р.Роллан

В нашем городе нет, пожалуй, человека, который бы не знал школы №10. В этом общеобразовательном учреждении воспитываются будущие ученые-математики. Школа знаменита своими многочисленными олимпиадниками не только в городе, но и в области и даже в стране. Но, оказывается, здесь не только учат, но и растят настоящих героев.

Вадим Иванов, ученик 8 "б" класса школы №10, не думал и не гадал, что станет героем. О его поступке стало известно всему городу. Мальчик отдыхал на даче у бабушки в садоводстве "Контакт", находящемся недалеко от Ангарска. Бабушка Вадика заметила дым и, почувствовав неладное, побежала вызывать пожарную машину. Горел "штаб", сооруженный местными ребятишками на сосне.

Вадик же, не дождавшись прихода бабушки, сам проявил решительность. Увидев, что пламя уже перекинулось на траву, мальчик пошел на отчаянный поступок – борьбу со стихией. Конечно, он понимал, что, не имея никаких подручных средств, огня не потушить, но чуть-чуть приостановить продвижение пламени было в его силах. Вадик наломал веток и начал ими тушить огонь. И пожар отступил. Когда мальчик вернулся на дачу, бабушка, увидев измазанного сажей внука с обожженной рукой, в расплавившихся от огня кроссовках, заплакала. А спасатель гордо заявил: "Баба, я сам потушил пожар!"

Пожарная машина так и не приехала. Огонь был побежден, садоводство было спасено. Сейчас Вадик здоров, ожоги сошли.

Я задаю ему вопрос:

– Повторил бы ты еще раз такой поступок?

– Конечно, – отвечает юный герой.

Вадим понимает, что бы могло произойти, если бы он не потушил пожар: загорелись бы не только лес, но и дачные домики. Героем он себя не считает, а вот его одноклассники, обсудив поступок, стали называть его "наш герой"

Елизавета Козинец
Фото автора

С днем рождения!

Серафимочку Глухову, самую любимую девочку на свете, мы хотим поздравить с 8-летием! Желаем хорошо учиться, танцевать, петь и веселиться. Папа, мама, Саша.

• • •

Вадика Архипова – с двумя годиками! Солнышко, путь все тебе будет по силам, удача пусть светит в пути. Легко, интересно, красиво, счастливо по жизни идти. Твои родные.

• • •

Андрея Макотина (8 кл., 32 шк.) – с 14-летием! Желаем исполнения всех желаний, верных друзей, хорошего настроения. Будь счастлив. Целую. Бабушка Рита.

• • •

Любимого **Дениса** – с 5-летием! Расти здоровеньким, послушным мальчиком. Баба, деда Толстоуховы.

• • •

Дениску Толстоухова – с днем варенья! Будь веселым, беззаботным, озорным и самым модным. Баба Тоня, деда Гоша и Зина.

• • •

Дениса Толстоухова – с 5-летием! Наш ненаглядный ангелочек, пусть будет каждый твой денечек всегда согрет теплом душевным и светом озарен волшебным. Мы тебя очень любим. Баба, деда, Света, Степа.

• • •

Любимого **Дениса Толстоухова** – с 5-летием! Здоровья тебе крепкого на долгие годы, успехов в учебе, надежных друзей в школе. Баба Галя, дед.

• • •

Ванюшку Старовойтова (7 кл., 30 шк.) – с 12-летием! Пусть, родной, в этот день забудутся печали, и солнце улыбнется для тебя. Здоровья, счастья и хорошей учебы. Мы тебя все любим. Мама, папа.

• • •

Дорогого внука **Ванюшку Старовойтова** (7 кл., 30 шк.) – с 12-летием! Ты, как солнышко в нашем окошке, светишь ярко и греешь всегда. Будь счастливым и самым прекрасным. Боли, горя не знай никогда. Мама, папа, Настенька.

С днем рождения!

665830 г. Ангарск-30, газета «Свеча»

на 25 сентября

_____

_____

_____

_____

Принимается только на купоне

Заполните и вырежьте купон. Укажите имя и фамилию, школу и класс, дату, с которой вы поздравляете именинника. Отправьте по указанному в купоне адресу.

Внимание!
Бесплатные поздравления адресуются только детям и будут опубликованы в день, указанный на купоне.

Кроссворд

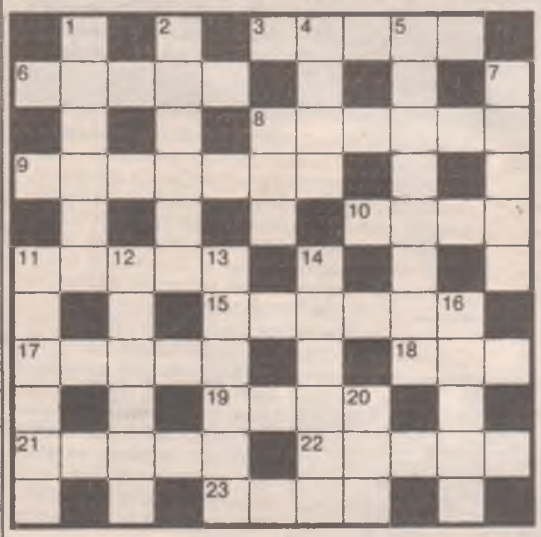

По горизонтали: 3. Не дерево, а с листьями, не рубашка, а сшита, не человек, а с разумом. 6. Что, кроме ягод, есть в любом варенье? 8. Какую птицу можно получить, если к великой русской реке прибавить букву "и"? 9. Посудинка для белого, но не сахарного песка. 10. Старинный наряд. 11. Кощей Бессмертный как состоятельный дедушка. 15. Континент, на который попали пятнадцатилетний капитан и его спутники. 17. Охотник. 18. Наш самолет. 19. Фильм, но по-другому. 21. Броня крепка, и ... наши быстры. 22. Кто нам рассказал о Коньке-Горбунке и Жар-птице? 23. Родной город ростовщика Исаака, отца прекрасной Ребекки, влюбленной в рыцаря Айвенго.

По вертикали: 1. Национальный "халат" японцев. 2. Рогатая мечта кота Матроскина. 4. Джип среди российских машин. 5. Лесная ягода. 7. Чем дышат рыбы? 8. Товарищ игрека по математическим примерам. 11. Откуда труднее всего тащить бегемота? 12. Главный город кубинцев. 13. Главный герой комедии Александра Грибоедова "Горе от ума". 14. Спортивный наставник. 16. Как звали автора "Каштанки"? 20. Каждый из уродливых подручных злого волшебника Саурона из "Властелина колец" ДжонаТолкиена.

Ответы на кроссворд прошлого номера

По горизонтали: 1. Кашпо. 7. Лепота. 8. Шоколад. 9. Липа. 10. Караван. 15. Географ. 16. Привет. 17. Индия. 18. Лошадь. 19. Оклад.

По вертикали: 2. Аромат. 3. Провал. 4. Дед. 5. Борис. 6. Салат. 7. Лазарет. 11. Огонёк. 12. Малина. 13. Шпалы. 14. Вирши. 15. Герда.

Примите озверин

ЛЕВ
ТИГР
НОСОРОГ
АНТИЛОПА
БЕЛКА
ВОЛК
КЕНГУРУ
РОСОМАХА
ДИКОБРАЗ
ЖИРАФ
ЗЕБРА
БЕГЕМОТ
ОРАНГУТАНГ
УТКОНОС
СУСЛИК
БУРУНДУК
ЛОШАДЬ
КАБАН
ВЕРБЛЮД
ОПОССУМ
ШИМПАНЗЕ
СОБОЛЬ
ЛЕОПАРД

Ж	И	З	Д	Р	А	Е	Л	С	У	Р	А	З
А	Р	Е	Б	С	П	О	У	Г	С	Б	О	К
Ф	Т	С	Р	О	Н	У	Р	Н	Л	И	К	И
Н	Г	У	А	В	О	У	Р	Е	К	Н	А	Д
А	Д	Ю	Л	Е	К	Т	О	Т	И	Г	Р	О
М	А	Н	Б	Р	К	О	С	Р	Г	У	Т	М
М	П	З	Е	Б	А	М	А	О	М	Н	А	Е
И	Л	Е	В	А	Н	А	Х	Т	Е	Б	В	Д
Ш	Л	О	С	С	О	Б	Е	Л	Г	Е	Е	Д
Л	К	Ш	У	К	П	О	Д	К	А	Ь	Л	Ь
О	Д	А	М	У	И	Т	Е	Ь	О	Г	О	Б
В	Ь	У	Н	Д	Л	Н	А	В	Р	О	С	О
Б	У	Р	А	П	О	А	Р	У	М	Н	О	С

МЕДВЕДЬ
МАНГУСТ
МУРАВЬЕД

Перед вами звери.
Попробуйте найти их в сетке.

ДЕТСКАЯ КОМНАТА

Помогите Тотоше и Кокоше составить 3 слова из букв на рисунке. Для каждого слова нужно взять два набора карточек: один с гласными буквами, другой – с согласными. Все три слова имеют отношение к лесу.

Сергей Макеев

Топ пришел в редакцию детективного журнала "На неведомых дорожках".

В редакции было секретное правило выбора псевдонима. Редактор предложил Топу разгадать секрет и правильно выбрать себе псевдоним.

Какое правило выбора псевдонимов было в редакции? Какой псевдоним подходит Топу?

ОТВЕТ:
В именах авторов и в их псевдонимах одинаковые гласные. Значит, Медведько (а Топ медведь) подойдет, например, псевдоним Медведь.
А к имени Топ – Кот.

ПОГРЕМУШКА

Отгадайте наш чайнворд, помня, что последняя буква одного слова является первой буквой для другого.

1. Один из подчиненных Мойдодыра. 2. Свинья, ставшая домашним банком. 3. Последний месяц лета. 4. "Пирог", в который обычно втыкают именинные свечи. 4. Оружие грозного морского царя. 6. Титул прекрасной Лебеди, которую спас князь Гвидон. 7. "Теплый" по отношению к "холодный". 8. Что такое супермаркет? 9. Что у Пиноккио становилось длиннее каждый раз, когда он врал?

ИГРОТЕКА

Путешествие по волшебной стране

Помоги Элли, минуя опасности, попасть в Изумрудный город.

Сергей Седов

Гора у песочницы

У подножия высочайшей горы располагается детская песочница. Там копошится мальчик Вася под присмотром мамы. А рядом стоит могущественный волшебник. Мама смотрит в книжку, а волшебник – на вершину горы.

– Серьезная проверка моего могущества! – бормочет волшебник. И в тот же миг высочайшая гора превращается в маленький бугорок. На этом бугорке стоит альпинист и горько плачет.

– Ты почему плачешь? – спрашивает волшебник.

– Как же мне не плакать! – отвечает альпинист. – Я только что покорил высочайшую вершину, а теперь оказывается, что она совсем не высочайшая!

Пока они разговаривают, мальчик Вася незаметно от мамы вылезает из песочницы и карабкается на бугорок.

А волшебник утешает альпиниста:

– Не плачь! – говорит. – Все будет хорошо!

Раз! – И бугорок снова превращается в самую высокую гору на свете! Счастливый альпинист забирается на вершину, а там уже сидит Вася, лепит куличики.

– Ты, наверное, вместе с папой покорил эту вершину? – спрашивает альпинист.

– У меня нет папы! – отвечает Вася. – Я сам.

А вокруг песочницы бегает испуганная мама и кричит:

– Вася!!! Вася!!!

И вдруг видит, кто-то идет со стороны гор и несет на руках ее мальчика.

Подбегает она к альпинисту, и они тут же влюбляются друг в друга.

В общем, женятся.

Теперь у Васи есть папа, и они вместе покоряют одну вершину за другой.

Игры головоломки конкурсы

III ГЕЙМ

Продолжается тридцать шестая игра "Суперлото".

СУПЕРЛОТО (игра № 36)

Условия игры №36:

1. Игра проходит в четыре гейма. I гейм – 4 сентября, II гейм – 11 сентября, III гейм – 18 сентября, IV гейм – 25 сентября.

2. Необходимо вырезать из газеты купон и вписать в клеточки, обозначенные часть "А" и часть "В", любое число от 1 до 25, которое в обеих частях должно быть одинаковым. (То же самое вы должны проделать и в остальных геймах). Но в каждом гейме числа должны быть разными.

3. После четырех геймов у вас будет 4 купончика с частями "А" и "В". Все 4 части "А" нужно наклеить на один лист. Подписать фамилию, имя, отчество, номер и серию паспорта либо другого документа и отправить по адресу: **Ангарск-30, газета "Свеча" – не позднее 29 сентября (включительно) либо принести лично до 30 сентября (включительно).**

4. 1 октября в 11 часов мы проведем розыгрыш. 2 октября опубликуем выигрышные номера.

Призовой фонд: за 4 угаданных числа приз 500 рублей, 3 угаданных числа – 200 рублей, за 2 – 20 рублей, за 1 – 10 рублей.

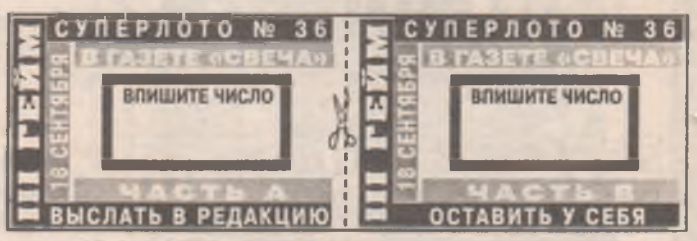

Продолжается 27-й конкурс для читателей "Свечи"

"Проще простого,
или Как заработать деньги, сидя на диване"

Дорогие игроки! Удача в ваших руках.

Условия викторины:

1. В конкурсе могут принять участие все желающие. Количество присланных от участников ответов не ограничено.

2. Конкурс проходит в три этапа (по принципу – от простого к сложному).

В каждом туре 10 вопросов и 4 варианта ответов на каждый из них. Тот ответ, который вы считаете правильным, следует подчеркнуть.

3. Вырезать купон и принести или прислать его по адресу: ***Ангарск-30, газета "Свеча", на конкурс "Проще простого".***

4. Отрывной талон оставляйте у себя.

Ответы на вопросы II тура XXVII конкурса должны прийти в редакцию **не позднее вторника, 23 сентября.** Их правильность вы сможете проверить в 38-м номере нашей газеты.

Ответы на вопросы I тура конкурса №27: 1. г) прикольнее; 2. б) Мазай; 3. в) на плетень; 4. а) Аполлон; 5. г) штангенциркуль; 6. г) МММ; 7. б) баба; 8. в) щеки; 9. г) Игорь; 10. в) адамово яблоко.

Призовой фонд XXVII конкурса – 500 рублей. Если побеждает один игрок (верно ответивший на все вопросы трех туров), деньги полностью достаются ему. В случае победы двух, трех, четырех и т.д. игроков сумма делится между ними поровну.

Если же в финале викторины призеров не окажется, еще 500 рублей пополнят призовой фонд следующего конкурса "Проще простого", таким образом увеличивая его.

"Свеча" желает вам удачи!

"Проще простого,
или Как заработать деньги, сидя на диване"

конкурс №27

Тур 2

1. Кто из этих персонажей не является действующим лицом комедии А. Вампилова "Прощание в июне"
а) Колесов
б) Букин
в) Фролов
г) Дергачёв.

2. Какое из этих животных по-другому называется "мускусная крыса"?
а) нутрия
б) ондатра
в) выдра
г) опоссум.

3. При каком французском короле случилась Варфоломеевская ночь?
а) Людовик XI
б) Людовик XIII
в) Генрих IV
г) Карл IX.

4. Наибольшее по площади озеро Америки
а) Гурон
б) Верхнее
в) Мичиган
г) Онтарио.

5. Разновидность какого головного убора называлась шапокляк?
а) цилиндра
б) дамской шляпки
в) котелка
г) фуражки.

6. Коварная возлюбленная Самсона Далила была
а) самаритянкой
б) вавилонянкой
в) филистимлянкой
г) финикийкой.

7. Какая из этих рек впадает не в Северное море?
а) Рейн
б) Темза
в) Одра
г) Эльба.

8. В какой стране родился и вырос Че Гевара?
а) Куба
б) Аргентина
в) Колумбия
г) Боливия.

9. Как звали композитора Бородина?
а) Александр Парфеньевич
б) Александр Порфирьевич
в) Иван Парфеньевич
г) Александр Иванович.

10. Какая карточная игра не довела до добра Германна из "Пиковой дамы"?
а) "Винт"
б) "Баккара"
в) "Фараон"
г) "Очко".

Ваши данные

Ф.И.О. _____

Роспись_____ Число _____

этот купон высылается в редакцию

Мой вариант

ТУР 2

1. а, б, в, г	6. а, б, в, г
2. а, б, в, г	7. а, б, в, г
3. а, б, в, г	8. а, б, в, г
4. а, б, в, г	9. а, б, в, г
5. а, б, в, г	10. а, б, в, г

(правильный ответ выделить)

отрывной талон остается у вас

• МИНИ-КРОССВОРД • МИНИ-КРОССВОРД

По горизонтали: 1.Вид спорта из Прибалтики – буксировка лыжника мотоциклистом. 8. "Не буди ..., пока оно тихо". 9.Душистое вещество, применяется в парфюмерии при изготовлении духов. 10.Затянутая петля на веревке. 11.У Сергея Прокофьева есть симфоническая сказка "... и Волк". 12.Искусство плетения (в виде узелков) из толстых нитей. 13.Легендарный венгерский боксер, трехкратный олимпийский чемпион. 17.Длинные волосы на шее льва. 19.Единица измерения светового потока. 21.Женский журнал. 22.В греческой мифологии лукавое, сладострастное существо с козлиными ногами, бородой, козлиным или лошадиным хвостом, спутник бога Диониса. 23.Буква, изгнанная из русского алфавита в 1918 году. 24.Обезжиренное сепаратором молоко. 25.Кондитерское изделие, сладкая вязкая масса с орехами. 27.Очень твердый камень для высечения огня. 31.Дом, жилище, приют. 35.Грибной нарост на березе. 36.Официально установленный размер стоимости, оплаты, обложения. 37.Вражеское войско, полчище. 38.Гребец на венецианской лодке.

По вертикали: 1.Героиня романа-сказки Юрия Олеши "Три толстяка". 2.Богиня радуги, вестница богов в греческой мифологии. 3.Бумажка, дающая право на арест или на улучшение жилищных условий. 4.Какая религия запрещает есть свинину? 5.Дикий бык. 6.Поэт в старину. 7.Очень большая неприятность. 11.Легендарный скульптор, царь Кипра, влюбившийся в созданную им статую Галатеи. 14.Центральный персонаж романа Анатолия Рыбакова "Дети Арбата". 15.Одноконный двухколесный экипаж. 16.Российский живописец, автор картины "Ужин трактористов". 18.Мужские и женские высокие сапоги из мягкой кожи. 20.Команда к началу киносъемки. 26.Вышибала урожая. 28. "Сорная" рыба подмосковных водоемов. 29.Французский актер-мим. 30. "Черное золото". 32.Процесс, в котором может помочь повивальная бабка. 33.Священная река индусов. 34.Добытчик молока.

• ТЕСТ • ТЕСТ • ТЕСТ • ТЕСТ • ТЕСТ • ТЕСТ

Богата ли ваша фантазия?

1. Кем бы вы предпочли быть в спортивной команде?
– Капитаном (2 очка).
– Простым полевым игроком (0).
– Тренером (1).

2. Как, по-вашему, лучше коротать время в дальней дороге?
– Уткнувшись в толстую книгу (2).
– Общаясь с попутчиками (1).
– Побольше спать (0).

3. Какие занятия вам больше по душе?
– Те, которые мне хорошо знакомы и привычны (0).
– По настроению. Иногда работать вообще не тянет (1).
– Новые, где можно снова испытать себя (2).

4. Для вас художник-пейзажист – это...
–...особа, у которой не хватает денег на фотоаппарат (0).
–...тот, кто своей кистью создает новый мир, ничего при этом не разрушая (2).
–...умный человек. Пейзаж – не натурщик, советами не замучает! (1)

5. Что вы легче запоминаете?
– Строфы стихов, музыкальные мелодии и иностранные слова (1).
– Адреса, телефоны, математические формулы и прочую конкретику (0).
– Внешность людей, архитектуру зданий и виды местности (2).

Результаты:

8–10 очков. С вашим сильно развитым творческим воображением прямой путь в большое искусство. Только на этом пути смотрите под ноги!

4–7 очков. Ваша эмоциональность сочетается с трезвым восприятием бытия. Главное – не позволяйте засохнуть обоим этим качествам своей натуры.

0–3 очка. Вы обладаете сугубо рациональным мышлением и идете по жизни, опираясь на точный расчет. Но неужели вас никогда не тянет помечтать о заведомо несбыточных вещах?

Для любителей шашек

КОНЦОВКИ

№ 1

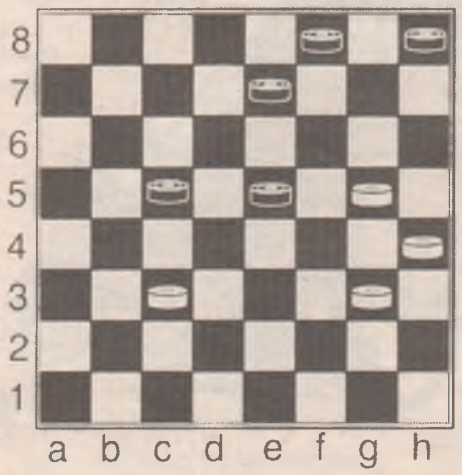

№ 2

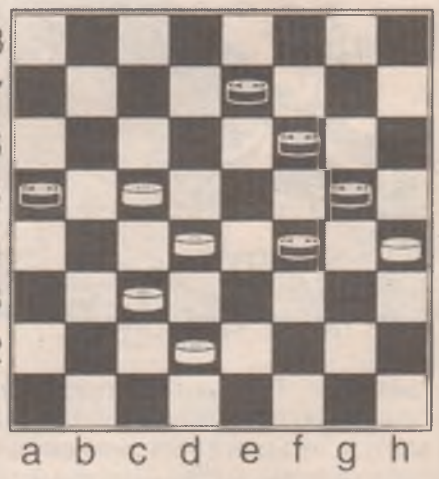

Ведущий — пенсионер Николай Жаринов

Ответ на 5 стр.

ГОРОСКОП

на 22-28 сентября

ОВЕН. В начале недели возможно активное участие в выяснении финансовых или юридических противоречий в вашем окружении. Наиболее значимыми окажутся четверг и пятница.

ТЕЛЕЦ. У вас может наметиться серьезный карьерный рост. По крайней мере, свои претензии вы осознаете отчетливо. В начале недели возможны финансовые потери из-за неудачных советов. В выходные – простор для творчества.

БЛИЗНЕЦЫ. В центре внимания окажутся вопросы состояния дома и семьи. В понедельник и вторник не следует совершать ответственных шагов и вступать в конфликты. Четверг и пятница благоприятны для укрепления уже имеющихся отношений и контактов.

РАК. Сейчас вам не до скуки. В понедельник и вторник следует быть осторожнее на работе – высока опасность травм. Середина недели – идеальное время для переговоров и деловых поездок. В выходные дни лучше уделить больше внимания семье.

ЛЕВ. В предстоящие дни вас будут больше всего интересовать вопросы заработка. В понедельник и вторник планы и надежды, доходы от бизнеса, а также любовные отношения могут подвергнуться серьезным испытаниям.

ДЕВА. Сейчас вас отличает повышенная энергия, предприимчивость, легкость на подъем, тяга к экстремальным проектам. На гребне этой волны опасайтесь вредных советов, которые могут подать ваши тайные недоброжелатели.

ВЕСЫ. Наступающая неделя охарактеризуется пониженными самочувствием и активностью, желанием отдохнуть в уединении. На понедельник и вторник нежелательно планировать встречи и поездки. В четверг и пятницу обстоятельства будут благоприятствовать вам.

СКОРПИОН. В понедельник и вторник следует быть аккуратнее в финансовых вопросах, важные решения лучше перенести на конец недели. В среду или четверг возможна доходная работа. В пятницу неожиданная встреча может оставить неприятный осадок.

СТРЕЛЕЦ. Желания перемен к лучшему в начале недели подкрепятся возможностями и надеждами. В понедельник и вторник желательно избегать явного или неявного противостояния. В пятницу вероятен заработок.

КОЗЕРОГ. Козерогов ожидают неплохое самочувствие и оптимистичное настроение. Возможны дальние поездки. Понедельник и вторник лучше провести уединенно. Выходные посвятите семейным делам.

ВОДОЛЕЙ. В начале недели несколько повысится вероятность воспалений и травм. В понедельник и вторник не следует рисковать деньгами, а также посещать места игр и развлечений. В среду можно заняться реализацией ближайших планов.

РЫБЫ. Для вас сейчас наиболее актуальны вопросы брака и перспектив личных отношений. Не следует принимать скоропалительных решений. В среду ожидается неплохой рабочий день. Четверг и пятница благоприятны для достижения важных финансовых договоренностей.

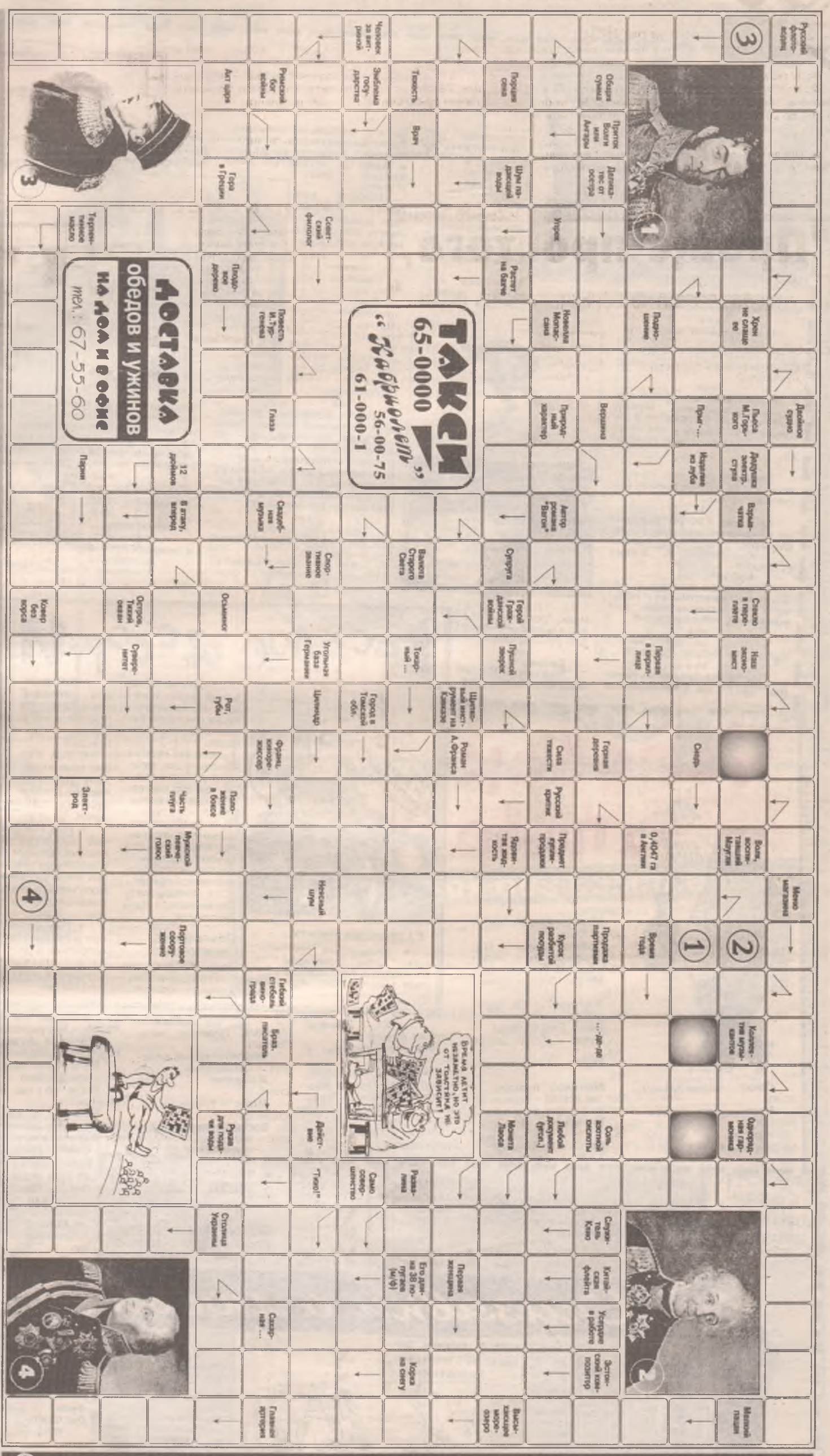

Ответы на сканворд прошлого номера

По горизонтали: Пекинес – Жаворонок – Контрамарка – Пье – Заход – Тыл – Либидо – АМО – Лиана – Дool – Амулет – Воз – Форд – Кляр – Сук – "Икарус" – Стрип – Аут – Вакса – Успех – Лозунг – Река – Овен – Ме – Гам – Мир – Карета – Роса – Хант – Кенаф – Октет – Удар – Мегера – Оре – Осип – Краса – Наем – Крап – "Орор" – Алиса – Тротил – Арагон – Блик – Ежиха – Хам – Арабика – Ампула – Укол – Королева – Ратай – Штурвал.

По вертикали: Трюфель – Уклейка – Рез – Рана – Умора – Анис – Елка – Ниппон – Грамм – Стеллит – Гир – Бали – Рот – ЗИМ – "Пряха" – Аав – Виадук – Клемма – Холл – Кенар – Ея – Ани – Ур – Ондатра – Хала – Ако – Карат – Остов – Тореро – Венера – Буй – Елизавета – Орлик – Анафора – Кош – Обелиск – Гвалт – Ус – "Тачанка" – Пан – Аквариум – Ия – Ксерокс – Осел – Ап – Краб – Регата – Уха – "Если" – Крус – Мята – Козел.

ЮМОР АНЕКДОТЫ ШУТКИ

Кое-что о знаменитостях

Колобок свернулся калачиком и мирно заснул.

***

На конкурсе на звание лучшего президента Белоруссии за последние 5 лет сенсационную победу одержал Александр Лукашенко.

***

Новая компьютерная игра – "Раскольников". Нужно очистить все уровни от старушек и отобрать у них проценты. Великолепная графика.

***

Традиция работать за пятницу пошла еще со времен Робинзона Крузо...

***

Фиделю Кастро подарили галапагосскую черепаху. Фидель:

– Красивая! А живет сколько?

– 400 лет.

– Вот так всегда с домашними животными – только к ним привыкнешь, они умирают у тебя на руках!

***

– Дети, не ковыряйтесь в розетках! Чубайсу больно!

***

После выступления группы "ТАТУ" на Евровидении продюсер решил сменить ее название на "ТуфТА".

***

Новости от МТС.

Самый экономный тариф – "Черномырдин"! Вы платите только за нематерные слова!

***

– Что должен сделать в жизни настоящий Джордж Буш?

– "Построить" Ирак, "посадить" доллар и вырастить Джорджа Буша-младшего.

***

Басня.

Надумали Кощей Бессмертный и Баба-яга любовью заняться. День занимаются, второй, третий... Баба-яга хочет еще и еще. На четвертый день Кощей – раз... и умер.

Мораль сей басни такова: при желании заиметь до смерти можно кого угодно.

***

Новости шоу-бизнеса.

Для повышения рейтинга эстрадный дуэт "Чай вдвоем" взял третьего участника и сменил название. Теперь он называется трио "Водка втроем".

***

Голос Копеляна за кадром: "Погода ночью была мерзкая. Штирлиц шел по направлению к станции, с трудом разбирая дорогу в тумане. Наутро Мюллеру доложили, что железная дорога разобрана на протяжении шести километров".

***

– Скажите, генерал Власов, как же вы могли перейти на сторону немцев?

– Как вам это объяснить? В общем, все зависит от окружения...

***

"Уважаемый господин Бен Ладен, вы стали победителем в лотерее ипотеки.

Ваш приз – квартира в деловом центре Нью-Йорка. Американское правительство будет вас с удовольствием видеть на торжественной церемонии вручения ключей".

***

Только тех, кто лампу трут, Аладдинами зовут!

***

Буратино:

– Мальвина, скажи мне: я человек хороший?

– Хороший.

– А почему тогда не тону?

***

Мальвина решила развестись с Буратино по причине того, что в постели он оказался бревном.

***

– Мистер Буш, имеете ли вы доказательства того, что Ирак обладает оружием массового поражения?

– Да, мы сохранили чеки, подтверждающие оплату.

***

Выпало дураку счастье – поймать Золотую рыбку. Взмолилась рыбка: мол, отпусти меня, а я за это все что ни пожелаешь выполню. "Можно подумать?" – сказал дурак. И затосковала Золотая рыбка, потому как такое желание дурака даже ей оказалось выполнить не под силу.

***

Выстрелил Иван Царевич из лука и пошел свою судьбу искать. Пришел на болото, глядь – а там сидит лягушка и стрелу его держит. Посмотрел Иван на свою стрелу в лапах лягушки, вздохнул: "Ничего не поделаешь – судьба, придется жениться". И женился. И ведь не знал, что хитрая лягушка еще накануне сперла эту стрелу у него из колчана. Мораль: не женитесь на лягушках, даже если вам кажется, что ваша судьба находится в их лапах.

Веселое ассорти

Из записных книжек

• Интересный продукт – водка! Наливаешь ее в желудок, а заливаются глаза и растворяются мозги.

• Суть лести не в том, чтобы показать чью-то величину, а в том, чтобы показать свою ничтожность.

• Те, кто считает на ночь рубли, засыпают в 30 раз дольше тех, кто считает ту же сумму в долларах.

• Браки, совершаемые на небесах, как и большинство других браков, часто происходят от обычной земной пьянки.

• Хочешь жить как человек – будь человеком!

Объявления о знакомствах

• Ищу женщину для совместного ведения моего натурального хозяйства.

• Ищу красивую молоденькую козочку, согласную с поговоркой, что любовь зла.

• Ищу старую хромую уродину без комплексов для совместного сидения на паперти.

• Ищу обворожительную цыганку с черными глазами, дивным голосом и ласковыми руками, которая вчера в трамвае восьмого маршрута завладела моим сердцем и кошельком.

• Ищу умную, красивую и богатую принцессу, способную вернуть мне веру в справедливость. Спросить в подсобке грузчика Ваську.

Анекдоты на закуску

• Заходит мужик в секс-шоп и спрашивает:

– Мне бы какое-нибудь пособие для начинающих.

– Ну возьмите, например, "Кама Сутру".

– Нет, ее я уже читал. Это пособие для кончающих, а я никак начать не могу...

• – Вась, давай разводиться...

– Опять? Тебе что, семерых детей на 40 квадратным метрах мало?

Человек и пиво

Глаза: – Видим пивную точку.

Мозг: – Ноги, поворачиваем.

Ноги: – А у нас шнурок развязался.

Рот: – Мне парочку, пожалуйста.

Глаза: – Пиво мутное, гадость.

Мозг: – Ничего, желудок разберется.

Прямая кишка: – Ага, разбираться опять через меня будете.

Мозг: – Тебе не привыкать.

Желудок: – Ой, хорошо-то как.

Рот: – Еще парочку!

Руки: – Тухни, денег нет.

Мозг: – А мне по кайфу!

Мочевой пузырь: – Вот так всегда – верхам по кайфу, а низам вкалывать.

Желудок: – Петь охота.

Рот: – Я т-те спою!

Почки: (глубоко дышат)

Мочевой пузырь: – Ой, не могу!

Мозг: – Эй, ноги, помогите пузырю. Правая поднялась, опустилась. Левая поднялась, опустилась. Раз-два, раз-два...

Ноги: – Блин, шнурок развязался...

Мозг: – Уломали. Туловище, нагибаемся.

Вестибулярный аппарат: – Отключаюсь.

Желудок: – Щас спою...

Мозг: – Туловище, отставить.

Вестибулярный аппарат: – Включаюсь.

Желудок: – Все равно спою!

Мочевой пузырь: – Или сейчас, или никогда.

Мозг: – Вас понял. Ноги, вперед за угол.

Ноги: – А у нас шнурок развязался.

Мозг: – Я же сказал – за угол!

Вестибулярный аппарат: – Бывали дни веселые...

Глаза: – К какому углу?

Мозг: – К ближайшему.

Правый глаз: – К правому.

Левый глаз: – К левому.

Ноги: – А мы на шнурок наступили.

Шишка на лбу: – Здорово, мужики!

Мочевой пузырь: – Быстрей, быстрей!

Ноги: – Раз-два, раз-два...

Мочевой пузырь: – Уфф!

Рот: – Еще парочку.

Шишка на лбу: – Правильно, я давно себе братика хочу.

Мозг: – Глохни, синяк безмозглый.

Шишка: – Я гематома, это ты – синяк.

Почки: – Надоело, отключаемся.

Правый глаз: – Ой, какая девушка идет.

Левый: – Где?

Позвоночник: – Спинным мозгом чую – блондинка!

Глаза: – Впереди столб.

Голова: – Бум!

Глаза: – Ой, какие звездочки!

Мозг: – Сам вижу. Беру управление на себя.

Позвоночник: – 5, 4, 3, 2, 1 – поехали!

Рот: – Земля в иллюминаторе...

Сказявки о любви

"...Короче, это было такое прослушивание компакт-дисков, после которого, выпучив глаза, бегаешь и ищешь деньги на аборт".

• • •

"С женщинами мне трудно находить общий язык. Ведь я военнослужащий, привык к суровому солдатскому интиму".

• • •

"Но по-настоящему я забеспокоилась, когда месячные не пришли три раза подряд".

• • •

"Я очень боялась, что Аркадий меня не простит, когда узнает всю правду о том, что я ему изменила с Ринатом. Но он сказал, что прощает, потому что тоже любит Рината".

• • •

"Я так тоскую по сексу! Мне даже тяжело смотреть, как паровой молот забивает в почву сваи..."

• • •

"Говорит, мол, сделай мне ребеночка, и тебя в армию не заберут! Тут-то я и вспомнил, что служба в армии – это мой святой долг".

• • •

"Когда моей подруге сделали операцию имени Кесарева, она совсем дурой стала".

• • •

"Я думала, он мужик, а он оказался еще хуже".

• • •

"Не знаю, почему мужчины обходят меня стороной, ведь у меня есть два главных качества – красива и глупа..."

• • •

"Увидел в вашей газете письмо одного психа и решил тоже написать – чем я хуже?"

ШУТКИ ЮМОР АНЕКДОТЫ

Мысли вслух и шепотом

Мужчину, собирающегося в четвертый раз жениться, никогда не возьмут в саперы.

***

Политические телевизионные рейтинги доказывают одно: некоторые кандидаты могут рассказать обо всех своих достоинствах всего за 30 секунд.

***

Если у вас красные трусы, то у жены не возникнет вопроса: "Откуда у тебя на трусах губная помада?"

***

Минздрав предупреждает: легкие сигареты вызывают легкие заболевания и ведут к легкой смерти.

***

В пустыне настолько раскаленный песок, что на нем можно приготовить яичницу. Поэтому у верблюдов такие длинные ноги...

***

Если мужчине нужны штаны, чтобы скрывать свои мысли, то женщине нужна юбка, чтобы скрывать, о чем они.

***

Есть два основных способа обрести свое место в жизни: либо занять твердую позицию, либо принять неудобную позу.

***

Счастье труда – это чувство, которое испытывает поэт, глядя, как рабочие строят плотину.

***

Путь к сердцу вегетарианца усеян шелухой, кожурой и огрызками.

***

Если ваше предприятие стремится к состоянию "прозрачного учета", то главный бухгалтер стремится к состоянию "человека-невидимки".

АНЕКДОТЫ

• • •

Больной спрашивает у доктора:

– А после операции я смогу быть папой?

– Сможете, но только Римским!

• • •

– Дура не дура, а зато уже в голове, – сказала пуля.

• • •

"Водка – официальный напиток нашего конкурса красоты!"

• • •

В Монголии проходил конкурс двойников. Победили все.

• • •

– А как вы поняли, что этот лев – людоед?

• • •

В Африке найден мальчик, которого воспитало стадо диких свиней. По свидетельству экологов, он от них почти ничем не отличается. Даже по вкусу.

• • •

Молодая доктор-ша-практикантка приходит к главврачу больницы:

– Вадим Викторович, вы не могли бы дать мне другого больного, а то предыдущий уже умер...

• • •

Любителям рекламы.

Хотите, чтобы ваша свадьба запомнилась вам на всю жизнь? К вашим услугам картавый тамада-заика!

• • •

Встречаются два друга.

– Здорово, Степаныч! Какие планы на завтра?

– Да вот иду с сынишкой змея в небо запускать. А у тебя?

– Да у меня та же фигня: завтра тещу в аэропорт везу...

• • •

На приглашение поработать я всегда отнекиваюсь, а на предложение выпить – отдакиваюсь.

• • •

Размышления дочки о маме.

5 лет: "Мама знает все!"

10 лет: "М-да-а... Не все мама знает..."

18 лет: "Господи, да что вообще мать о жизни знает!"

30 лет: "Надо было слушать маму..."

• • •

Муж является домой рано утром. Жена:

– Ты с ума сошел. Я всю ночь глаз не сомкнула!

– А ты думаешь, что я спал?!

• • •

– Что такое "радионяня!?

– Это бабушка из Чернобыля!

• • •

– Следующий! Больной, ну как вы зашли?! Вы больной или думаете, что мы здесь шутки шутим? Выйдите и зайдите, как положено – ноги согнуты, рука на животе, изо рта энергичный стон.

– Да взгляд у него, как у моей тещи.

• • •

– У меня мужик уж очень мнительный.

– Боится заболеть?

– Да нет, мнит из себя полового гиганта.

• • •

Отнеситесь к сексу с юмором – не встал, похохотали и баиньки...

• • •

"В эфире новости. Коротко о главном. Главный у нас по-прежнему Путин".

• • •

Любителям рекламы.

– Как тебя зовут, помнишь?

– Не уверен. Кажется, Владимир Кличко.

• • •

– А чего ты с парикмахером всегда о погоде говоришь?

– А ты хочешь, чтобы я говорил о политике с человеком, который водит бритвой по моей шее?!

• • •

У нового русского умерла теща, и он пришел покупать гроб. Осмотрел в похоронном бюро шикарные, навороченные гробы:

– Нет, дорого!

Перешел к гробам попроще:

– Тоже дорого...

Наконец осмотрел самые плохие – из необструганных досок с дырами:

– Нет, эти тоже слишком дорогие. Блин, что ж делать?..

Работник похоронного бюро вздохнул и говорит:

– Ладно, приносите вашу тещу сюда, мы к ней ручки придела-ем...

• • •

Встречаются двое.

– Слушай! А куда Федька подевался?

– Да ушел в монастырь!

– Постригся, что ли?

– Да нет. Поволок монахам водку, кумарево и крутое видео.

• • •

Объявление.

Медленно работающая машинистка-стенографистка ищет заикающегося руководителя.

• • •

Объявление. Ищу подругу жизни, умеющую чистить рыбу, копать червей, располагающую моторной лодкой. Фотография лодки обязательна.

Общительный эстет, или В гостях без комплексов

– Здравствуйте! Ну вас и занесло! На престижный район меняться не думали? Хотя кто сюда поедет!

– На лестничной площадке темней, чем у вас в прихожей. Для общественного туалета, конечно, удобно.

– А вы с соседями не ругаетесь? А то у них вся ручка в соплях и звонок оплеванный.

– Что-то никак не пойму, то ли от моих носков пахнет, то ли от ваших тапочек?

– Ой, какая кошечка, у нее глистов нет, а блошки вы чем выводите?

– А что это у вашей собачки, не стригущий лишай? И глазик гноится. Она не такса? А чего она такая, какая-то вся пришибленная и хроменькая? На нее шкаф не падал? Что-то он шатается. Любовники не вываливаются? Шучу!

– А у вас все детишки рахитики или только младшенький?

– Какие у вас потолки высокие! Даже дяде Степе можно повеситься!

– А паркет у вас скрипит специально, чтобы старший мальчик в вашу спальню не подглядывал?

– Дайте, я чай сам себе заварю. А кусковой сахар у вас для экономии? Вот эти круглые кусочки не бабушка обсасывала?

– А у вас вытяжка работает? Или где-то канализацию прорвало?

– Пирожки сами пекли или успели взять до закрытия булочной на ремонт?

– Ух, какие яблочки здоровенные! Не чернобыльские?

– Вы не подумайте, что я подумал, будто это не маковые зернышки от плетенки, а тараканьи экскременты.

– А скатерть вы, наверное, редко стелете? Всего два пятнышка, правда, на видном месте.

– А в туалете вода так часто сливается, наверное, у бабушки понос?

– О, грибочки! Бабушка вчера не ими отравилась?

– А в туалете у вас специально обои коричневые?

– Что-то у вас ванна очень сильно поцарапана. Говорят, маньяки любят в них трупы расчленять.

– А вас муж не бьет? Или это у вас макияж такой?

– Ну ладно, до свидания! Пойду, пока светло, а то ночью в вашем районе все ноги переломаешь.

– Как-нибудь еще загляну, если в лифте не задохнусь.

10 фраз, которые нельзя говорить при знакомстве с девушкой

1. Ух ты, какие груди! Они настоящие?

2. Я не могу устоять перед искушением сделать вас сегодня вечером самой счастливой женщиной на земле.

3. Привет, голоса в моей голове приказали подойти и познакомиться с вами.

4. Я хочу угостить вас кофе. Или вы возьмете деньгами?

5. Вы чувствуете волшебство между нами? Нет, ниже!

6. На вашем месте я бы не раздумывая занялся сексом со мною.

7. Значит, так. Вы. Я. Взбитые сливки. Наручники. Вопросы есть?

8. Ваше платье хорошо смотрелось бы на полу моей спальни.

9. Запомните мое имя, чуть позже вам придется его выкрикивать.

10. Вы верите в любовь с первого взгляда, или мне еще раз к вам подойти?

ВЕЗДЕХОД

ПУТЕШЕСТВИЯ И ОТДЫХ

Информационное агентство по туризму и отдыху "РЕГИОН-ТУР"

ПБОЮЛ Бутакова Г.П. св-во рег. 19365

Имеются путевки:

Пансионаты и базы отдыха

"Ветер странствий"	270 р./сутки без пит.
"Лагуна"	735 р./сутки
"Чара"	790 р./сутки
"Эрси"	1280 р./сутки
"Байкальские терема"	55 у.е./сутки
"У Владимира"	500 р./сутки
"Байкал"	572 р./сутки
"Сагаан Дали"	336 р./сутки без пит.
Б.Голоустное	550 р./сутки
"Чивыркульский залив"	44 у.е./сутки
"У озера"	400 р./сутки
"Голубой залив"	900 р./сутки
"Сибирская заимка"	660 р./сутки
"Ангарская горка"	180 р./сутки

ШКОЛЬНИКАМ

2-, 3-дневный ТУР ВЫХОДНОГО ДНЯ "Иркутск-Листвянка"

(при группе из 15 человек преподаватель бесплатно — от 1749 руб.

Спецпредложения! Цены снижены до 50%!!!

Египет	от 241 у.е.
Тунис	от 331 у.е.
Греция – о.Крит	от 309 у.е.
Италия	от 430 евро
Лондон (вылеты по воскресеньям)	от 620 у.е.
Израиль	от 640 у.е.
Испания – Коста Дорада	от 399 у.е.
Испания – Коста Брава	от 409 евро
Болгария	от 230 у.е.
Злата Прага	от 295 у.е.
Париж – Амстердам – Брюссель	от 799 у.е.
Гран-при Великобритании	от 600 у.е.
Шоп-тур в Италию (без обязательств)	от 444 евро
США – 3-недельный тур по восточному побережью	от 1863 у.е. + а/б
Турция	от 264 у.е.

Санатории Иркутской обл. и Сибири

"Братское взморье"	от 525 р./сутки
"Таежный"	от 540 р./сутки
"Нилова пустынь"	от 440 р./сутки
"Белокуриха"	от 1150 р./сутки
"Моряк" (Владивосток)	от 510 р./сутки
"Дарасун"	от 610 р./сутки
"Усолье"	от 550 р./сутки
"Мальтинский"	от 400 р./с.

За здоровьем и хорошим настроением - в Китай

ОТДЫХ НА КУРОРТАХ ЖЕЛТОГО МОРЯ:

Далянь	от 467 у.е.
Бэйдайхэ	от 420 у.е.
Шешконье	от 575 у.е.

ОТДЫХ НА ЮЖНО-КИТАЙСКОМ МОРЕ: Восточные Гавани - остров Хайнань (от 1190 у.е.)

ЛЕЧЕБНЫЙ ТУР В УЛАЛЯНЬЧИ массаж, грязевые ванны, лечение минеральными водами — от 547 у.е.

ПРЯМЫЕ РЕЙСЫ ИЗ ИРКУТСКА!!!

Таиланд, Малайзия, Сингапур, Индонезия. От 830 у.е. 10 дней

АВТОБУСНЫЕ ТУРЫ из Москвы по Европе!

Германия – Италия (11 городов, 11 дней)	464 у.е.
Германия – Швейцария – Франция (11 городов, 12 дней)	590 у.е
Германия – Люксембург – Париж (3 дня) – Амстердам (6 городов, 8 дней)	245 у.е.
Великобритания – Франция – Бельгия – Голландия – Германия (7 городов, 14 дней)	599 у.е. + ж/д*
Финляндия – Швеция – Германия – Дания – Франция – Голландия – Люксембург (11 городов, 12 дней)	489 у.е. + ж/д*
Финляндия – Швеция – Норвегия – Дания (6 городов, 8 дней)	350 у.е. + ж/д*
Италия – Австрия – Германия (6 городов, 14 дней)	514 у.е. + ж/д*
Германия – Франция – Голландия – Бельгия (6 городов, 10 дней)	329 у.е. + ж/д*
Германия – Франция – Голландия (6 городов, 9 дней)	289 у.е. + ж/д*
Франция – Германия – Италия – Польша + отдых на море (12 городов, 14 дней)	550 у.е.
Чехия (4 города, 7 дней)	240 у.е.
Германия – Франция – Голландия (6 городов, 8 дней)	269 у.е.
Испания – Италия – Франция – Германия – Бельгия – Голландия + отдых на море (12 городов, 16 дней)	615 у.е.
Скандинавия – Амстердам – Париж (3 дня) – Гамбург – Любек (15 городов, 9 дней, из С.-Пб)	399 у.е.

** ж/д — Москва—Брест—Москва — 50 у.е.*

И ещё более 100 предложений

Отдых на Черном море

Сочи, Анапа, Туапсе, Геленджик: санатории, пансионаты, дома отдыха - от 300 р./сутки без пит.

Крым - от 600 р./сутки

ШОП-ТУРЫ

1. Манчжурия	от 140 у.е.
2. Греция	от 20 у.е.
3. Турция	от 300 у.е.

ПЕКИН экскурсионный, 1 ноября, от 834 у.е.

Не опоздайте! **ОСЕННИЕ КАНИКУЛЫ!** Не опоздайте!

Манчжурия - маленький Париж - от 6600 руб.

Пекин - 379 у.е. (без авиаперелета)

ОТДЫХ ЗА РУБЕЖОМ

Австралия	1700	Мальдивы	900	Индия	430	Сербия	400
Австрия	565	Мальта	430	Индонезия	1300	Тунис	380
Андорра	450	Мексика	1100	Иордания	450	Турция	240
Аргентина	1500	Нидерланды	610	Ирландия	700	Финляндия	145
Бенилюкс	450	Норвегия	820	Испания	380	Франция	450
Болгария	250	ОАЭ	386	Италия	490	Хорватия	400
Бразилия	1500	Польша	360	Канарские о-ва	450	Черногория	400
Великобритания	540	Португалия	680	Кипр	240	Чехия	300
Венгрия	350	Румыния	350	Китай	640	Швейцария	560
Германия	450	Сингапур	1200	Куба	1700	Швеция	280
Греция	400	Скандинавия	560	Латвия	150	Эстония	200
Дания	580	Словакия	375	Литва	200	ЮАР	530
Доминиканская республика	2000	Словения	400	Маврикий	1600	Ямайка	1100
Египет	175	США	1800	Малайзия	800	Япония	1500
Израиль	560	Таиланд	790	Корея (Сеул)	от 999		

СПЕЦПРЕДЛОЖЕНИЯ!

Хургада + круиз по Нилу + Каир, от 470$
Франция, Париж, от 419 Евро
Греция - от 340$
Египет - от 238$
Хорватия, Пула — с 20 по 27 сентября, всего 650 Евро с человека — и яхта с капитаном в вашем распоряжении (в стоимость входит авиаперелет Москва-Пула-Москва, трансфер, проживание на яхте, страховка).

Вас заинтересовала наша информация?

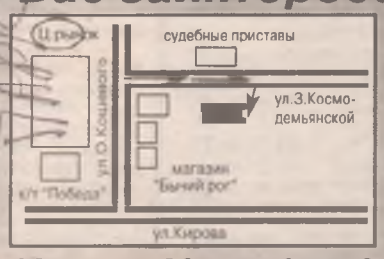

Мы рады ответить на все ваши вопросы, а если вы решили куда-либо поехать, мы готовы выписать вам путевку. Цены у нас без надбавок, мы работаем от имени производителя услуг (санатории, турбазы, держатели зарубежных туров и т.д.).

При реализации путевок предусмотрены скидки.

Звоните: 51-22-45, 51-36-11, с 9 до 19 ч., без обеда, в субб. до 15 ч., вых. - воскресенье

ПРОГРАММЫ TV

ПОНЕДЕЛЬНИК, 22 СЕНТЯБРЯ

ПЕРВЫЙ КАНАЛ

07.00 - Телеканал "Доброе утро"
09.00 – Новости
09.10 – "Человек и закон"
10.00 – Новости
10.20 – Леонид Ярмольник, Станислав Говорухин, Олег Басилашвили в фильме "Орел и решка"
12.00 – "Путешествия натуралиста"
12.40 -- "Следствие ведет Колобков"
13.00 -- Новости
13.20 -- "Город женщин"
14.10 – Боевик "Буллитт"
16.00 -- Новости
16.20 -- "Фабрика звезд-3"
16.40 -- "Ералаш"
17.00 – Сериал "Берег мечты"
18.00 -- "Большая стирка"
19.00 -- Вечерние новости (с субтитрами)
19.30 -- "Смехопанорама"
20.00 – "Земля любви, земля надежды". Сериал
21.00 -- "Жди меня"
22.00 -- "Время"
22.30 – Сериал "Две судьбы"
23.40 -- "Театр кукол"
00.10 -- "Криминальная Россия". "Конец бригады"
01.00 -- Искатели. "Могила Рюрика"
01.30 -- "Раб и его женщины". Док. фильм
02.00 – Х/ф "Наемный убийца из школы Гросс-Пойнт" (до 03.40)

РТР

06.00 – «Доброе утро, Россия!»

ТРК-ИРКУТСК

06.10, 06.45, 07.15, 07.45, 08.15, 08.45, 09.10 – Местное время. «Вести–Иркутск».

РТР

09.45 – Уилл Смит и Томми Ли Джонс в фильме «Люди в черном».
11.40 – «В «Городке».
11.50 – «Вести». Дежурная часть.
12.00 – «Вести».

ТРК-ИРКУТСК

12.30 – Местное время. «Вести–Иркутск».

РТР

12.50 – «Короткое замыкание». Ток-шоу Федора Павлова-Андреевича.
13.50 – «Вести недели».
14.50 – «Вести». Дежурная часть.
15.00 – «Вести».

ТРК-ИРКУТСК

15.10 – Местное время. «Вести–Иркутск».

РТР

15.30 – «Что хочет женщина».
16.30 – Телесериал «Лучший город Земли».
17.30 – «Вести». Дежурная часть.

ТРК-ИРКУТСК

17.40 – Местное время. «Вести–Иркутск».

РТР

18.00 – «Вести».
18.10 – Сериал «Бригада».
19.10 – Алена Хмельницкая в мелодраме «Ундина».
20.00 – «Комиссар Рекс». Телесериал.
21.00 – «Вести».

ТРК-ИРКУТСК

21.30 – Местное время. «Вести–Иркутск».

РТР

21.50 -- «Спокойной ночи, малыши!»
21.55 – Сериал «Каменская-2. За все надо платить». 1-я серия.
23.00 – Детектив «Марш Турецкого. Новое назначение». «Кровавый отпуск». 1-я серия.

ТРК-ИРКУТСК

00.00 – «Вести +».

РТР

00.20 - «Загадки Иосифа Броз Тито».
01.15 - «Вести». Дежурная часть.
01.30 -- «Народный артист».
01.40 -- «Футбол России». Спортивная программа.
02.15 - «Синемания».
02.45 – Фильм «Итальянский для начинающих».
04.35 – «Дорожный патруль».
04.50 – Канал «Евроньюс» на русском языке.
05.45 – «Вести». Дежурная часть.

АКТИС (REN TV)

06.45 – "Утро на канале ТК "АКТИС"
07.00 – "Колесо судьбы"
07.10 – Музыкальный канал
08.00 – "Колесо судьбы"
08.25 – "Пауэр рейнджерс, или Могучие рейнджеры". Сериал
08.50 – "Гаджет и Гаджетины", "Близнецы судьбы". М/с
09.45 – "ОБЖ, или ОБразец для подраЖания". Сериал
10.15 – "Главные роли". Сериал
11.15 – Драма "Человек с поезда"
13.25 – "Дикая природа": "Удивительные животные". Док. фильм
14.00 – "Истинная любовь". Теленовелла
14.55 – "Классика юмора"
15.30 – "Колесо судьбы"
15.50 – "Пассажир без багажа". Сериал
17.00 – "Супершоу братьев Марио". М/с
17.25 – "Пауэр рейнджерс, или Могучие рейнджеры". Сериал
17.50 – "ОБЖ, или ОБразец для подраЖания". Сериал
18.20 – Х/ф "Зеленый фургон". 1-я серия
19.55 – "24". Информационная программа
20.00 – "Военная тайна"
20.30 – "Местное время"
20.45 – "Колесо судьбы"
20.55 – "Симпсоны". М/с
21.20 – "Пассажир без багажа". Сериал
22.30 – "Местное время"
22.45 – "Колесо судьбы"
23.05 – Х/ф "Осьминог-2"
01.10 – "24". Информационная программа
01.30 – "Лучшие шоу мира"
02.25 – Ночной музыкальный канал

RAMBLER

12.00 – "Гастрономический прогноз".
12.05 – "Топ-новости".
12.15 – "Новости высоких технологий".
12.30 – М/с "Повторная загрузка".
13.00 – "Европа сегодня".
13.30 – "Экспедиция: Север".

ТАКСИ
«Саланг»
51-51-51
Требуются водители с личными а/м

14.00 – "Мир "Тек ТВ".
14.30 – Т/с "Непридуманные истории".
15.00 – Т/с "Зеркало зеркала".
15.30 – "Английский язык в Америке".
16.00 – Из цикла "Петербург-300". "Акустика", "Аромат ночи".
16.30 – "Полезные открытия".
17.00 – "Гастрономический прогноз".
17.05 – "Топ-новости".
17.15 – "Новости высоких технологий".
17.30 – "Мир рекордов Гиннесса".
18.00 – Из цикла "Петербург-300". "Рок. География событий".
18.30 – "Мир "Тек ТВ".
19.00 – "Жизнь среди жизни". Зоопарки мира.
19.30 – М/с "Повторная загрузка".

КУХНИ на заказ
ПРИХОЖИЕ
ДЕТСКИЕ
КРЕДИТ. СКИДКИ
ТД «Сибирские узоры»
Тел.: 52-24-13

20.00 – "Английский язык в Америке".
20.30 – Т/с "Зеркало зеркала".
21.00 – Из цикла "Петербург-300". "Акустика", "Аромат ночи".
21.30 – "Телешоп".
22.00 – "Мир рекордов Гиннесса".
22.30 – "Жизнь среди жизни". Зоопарки мира.
23.00 – "Европа сегодня".
23.30 – "Полезные открытия".
00.00 – "Головоломки. В поисках разгадок". "Рейс 427".
00.30 – "За столом с Бертом Вулфом".
01.00 – Т/с "Неблина".
01.30 – "Великие мыслители".
02.00 – "Топ-новости".
02.10 – "Новости высоких технологий".
02.30 – "Головоломки. В поисках разгадок". "Рейс 427".
03.00 – "За столом с Бертом Вулфом".

ООО "Вторчермет"
Принимаем лом черных металлов
Цены высокие, расчет сразу
Территория з-да КВОиТ, тел.: 57-44-33

03.30 – Т/с "Неблина".
04.00 – "Великие мыслители".
04.30 – Т/с "Непридуманные истории".
05.00 – "Мировой кинематограф". "40000 лет сновидений. Век австралийского кино".
06.10 – "Джаз, и не только".
06.40 – Х/ф "К расследованию приступить". "Версия", 1 с.
07.45 – "Гастрономический прогноз".

ДАРЬЯЛ-ТВ

11.30 – "Бизнес-чат".
12.00 – "Шоу Джерри Спрингера".
12.50 – "Придай жизни вкус".
13.00 – Т/с "Женаты и с детьми".
13.30 – "Личное время".
14.00 – "Агентство криминальных новостей".
14.15 – "Телемагазин".
14.45 – Т/с "Влюбленные в танго".
15.45 – Х/ф "Ведьмак".
17.45 – Ток-шоу "Девичьи слезы".
18.40 – "Придай жизни вкус".
18.45 – Т/с "Одиссея".
19.15 – "ZTV. Westop 20".
20.00 – Т/с "Крутой Уокер".
21.00 – Х/ф "Ожидание полковника Шалыгина".
23.00 – Ток-шоу "Девичьи слезы".
00.00 – "Шоу Джерри Спрингера".
00.55 – "Придай жизни вкус".
01.00 – Т/с "Король Квинса".
01.30 – Т/с "Женаты и с детьми".
02.00 – Т/с "Дальнобойщики".
02.55 – "Придай жизни вкус".
03.00 – Х/ф "В погоне за Эми".
05.10 – "Агентство криминальных новостей".
05.25 – "Плэйбой".
05.55 – Т/с "Крутой Уокер".
06.50 – "Придай жизни вкус".
06.55 – "Телемагазин".

КУЛЬТУРА-ТВ

08.00 – Новости культуры.
08.15 – Программа передач.
08.20 – "Порядок слов".
08.30 -- "Интер@ктив".
09.00 – Х/ф "Небо нашего детства".
10.15 – М/ф "Дядя Степа – милиционер".
10.35 -- "Экология литературы". Ч. Айтматов.
11.15 -- "Общий дом".
11.30 – А.К. Толстой. "Садко". Исп. Л. Дребнева.
12.00 – Т/с "Лавка Луи-антиквара".
12.50 – "Мой Эрмитаж".
13.15 – М/с "Рэдволл".
13.40 – М/ф "Мальчик из Неаполя".
14.00 – "Плоды просвещения". "Беседы о русской культуре".
14.45 – Д/с "Как создать человека", 1 с.
15.35 – Телеспектакль "Скупой рыцарь".
16.30 – Новости культуры.
16.45 – "К Франкфуртской книжной ярмарке". Д. Рубина.
16.50 – Музыкальный журнал.
17.20 – К 110-летию со дня рождения А. Лосева. "Связной земли и неба".
17.45 – "Тайны русского оружия". "Корабли Армагеддона".
18.15 – Мелодрама "С любимыми не расставайтесь".
19.25 – "Нон-стоп-поездка" с М. Петруччиани
20.25 – "Тем временем" с А. Архангельским.
21.10 – Д/с "Как создать человека".
22.00 – "Новости культуры".
22.25 – "Ночной полет".
22.50 – Программа передач.
23.00 – Х/ф "Небо нашего детства". ("Киргизфильм").
00.15 – Концерт ГАСО. Солист В. Третьяков
00.50 – Программа передач

СТС

06.45 – Сериал "Школа "Мэдисон".
07.00 – Сериал "Приключения черного мустанга".
07.30 – М/ф "Ну, погоди!", "Зеркальце", "Непослушная мама"
08.00 – Мультсериал "Приключения Вуди и его друзей".
08.30 – Сериал "Друзья".
09.00 – Сериал "Даша Васильева: любительница частного сыска", ф. 3-й "Дантисты тоже плачут".
10.00 – "Афиша".
10.30 – Х/ф "Семейка Аддамс".
12.30 – Сериал "Чарльз в ответе".
13.00 – "Истории в деталях".
13.30 – Сериал "Сильное лекарство".
14.30 – Сериал "Новые приключения Лесси".
15.00 – М/ф "Ну, погоди!", "Зеркальце".
15.30 – Мультсериал "Пинки, Элмайра и Брейн".
16.00 – Мультсериал "Новый Бэтмен".
16.30 – Мультсериал "Лига справедливости".
17.00 – Сериал "Дорогая, я уменьшил детей".
18.00 – Сериал "Друзья".
18.30 – Сериал "Томми-оборотень".
19.00 – Сериал "Зачарованные".
20.00 – "33 квадратных метра".
20.30 – "Истории в деталях".
21.00 – Сериал "Евлампия Романова: Следствие ведет дилетант", ф. 1-й "Маникюр для покойника", 1 с.
22.00 – Х/ф "Райское наслаждение".
00.30 – "Детали".
01.00 – Сериал "Энтерпрайз".
02.00 – 02.25 – "Истории в деталях".

СПОРТ-ТВ

06.30 – Хоккей. Чемпионат России. Суперлига. "Локомотив" (Ярославль) – "Торпедо" (Н. Новгород).
08.20 – "Eurosportnews".
08.35 – Футбол. Чемпионат России. ЦСКА – "Черноморец" (Новороссийск).
10.00 – Футбол. Чемпионат России. "Торпедо-Металлург" (Москва) – "Локомотив" (Москва).
10.25 – Футбол России.
11.30 – "Eurosportnews".
11.40 – Профессиональный бокс.
13.00 – "Вести–спорт".
13.10 – Волейбол. Чемпионат Европы. Женщины. Сборная России – сборная Сербии и Черногории.
15.00 – "Eurosportnews".
15.10 – Футбол России.
16.20 – "Eurosportnews".
16.30 – Сборная России.
17.00 – "Вести–спорт".
17.10 – Хоккей. Чемпионат России. Суперлига. "Локомотив" (Ярославль) – "Торпедо" (Н.Новгород).
19.05 – "Eurosportnews".
19.15 – Баскетбол. Чемпионат Европы. Женщины Сборная России – сборная Украины.
20.50 – "Eurosportnews".
21.00 – Конное троеборье. Чемпионат Европы. Полевые испытания. Трансляция из Ирландии.
22.05 – "Вести–спорт".
22.15 – Футбол. Чемпионат России. "Зенит" (Санкт-Петербург) – "Спартак" (Москва).
23.55 – Хоккей. Чемпионат России. Суперлига. ЦСКА – "Динамо" (Москва). Прямая трансляция.
02.10 – "Вести–спорт".
02.20 – Баскетбол. Международный турнир "Кубок чемпионов". Трансляция из Сербии и Черногории.
03.55 – Неделя "Спорта".
05.00 – "Вести–спорт".
05.15 – Баскетбол. Международный турнир "Кубок чемпионов". Трансляция из Сербии и Черногории.

НТА (ТНТ)

07.00 – "Доброе утро, Ангарск
07.05 – Новости за неделю. Дайджест
07.25 – Музыка
07.50 – "Неизвестная планета"
08.15 – "Ох уж эти детки"

СВ видео
Не забудь про тещу, и она о вас не забудет!
Все и сразу!
СТИРАЛЬНЫЕ МАШИНЫ
ГАЗОВЫЕ ПЛИТЫ
ПЫЛЕСОСЫ
• "Сибирские узоры", ул. К. Маркса, 40. Тел.: 52-85-61.
• "Подарки" (дворец бракосочетания). Тел.: 53-04-82.
Кредит до 12 месяцев. Принимаем VISA и Сберкарт.

08.40 – "Дикая семейка Торнберри"
09.05 – "Эй, Арнольд!"
09.30 – Новости НТА за неделю
09.45 – "ТВ-клуб"
10.00 – "Завтрак с Дискавери"
11.05 – Комедия "Эд и его мертвая мамочка"
13.15 – "Ох уж эти детки"
13.35 – "Котопес"
14.00 – "Губка Боб Квадратные штаны"
14.25 – "ТВ-клуб"
15.00 – Новости за неделю. Дайджест
15.20 – Музыка

565-000
ТАКСИ
MERSED
ГРУЗОПЕРЕВОЗКИ от 2 т
7-я поездка бесплатно

15.55 – Сериал "Наша секретная жизнь-2"
16.55 – "Борьба за "Дом"
17.55 – Ток-шоу "Окна"
19.00 – Новости
19.20 – Музыкальная программа
19.30 – "Прямой эфир"
20.00 – "Служба личных новостей"
20.30 – Новости
20.45 – Программа НК "ЮКОС" "Вахта"
21.00 – Ток-шоу "Окна"
22.00 – "Борьба за "Дом"
23.00 – Комедия "Конвой"
01.25 – Новости
01.55 – "Наши песни"
02.05 – Ток-шоу "Окна"
03.05 – Сериал "Первая волна"
04.00 – Сериал "Комиссар Шиманский"

НТВ

07.00 – "Утро" на НТВ
09.45 – "Личный вклад" с А.Герасимовым.
11.00 – "Сегодня утром".
11.20 – Погода на завтра.
11.25 – "Преступление в стиле модерн: "Смерть в Венеции".
12.00 – Боевик "Агент национальной безопасности-3".
13.00 – "Сегодня" с О.Беловой.
13.30 – Детектив "Ночное происшествие".
15.30 – "Африканское счастье". "Профессия – репортер".
15.50 – "По праву".
16.00 – "Сегодня" с О.Беловой.
16.35 – "Сбрить или не сбрить – вот в чем вопрос!". "Принцип домино".
18.00 – "Сегодня" с О.Беловой.
18.30 – Сериал "Супершпионки".
19.25 – "Внимание, розыск!". "Опасный груз".
20.00 – "Сегодня" с М.Осокиным.
20.35 – Сериал "Улицы разбитых фонарей-4: настройщик".
21.45 – Сериал "Черный ворон".
23.00 – "Страна и мир".
23.35 – "Красная стрела".
00.00 – Сериал "Клан Сопрано".
01.15 – "Сегодня".
01.40 – "Гордон".

ТВ-3

11.30 -- "Победоносный голос верующего".
12.00 -- Мультсериал "Ураганчики".
12.30 -- Х/ф "Во всеоружии".
14.30 -- Х/ф "Черные береты".
16.00 -- Х/ф "Искусство войны".
19.00 -- Х/ф "Любовный напиток-9".
21.00 -- Х/ф "Вулкан".
23.30 -- Док. сериал "Анатомия катастроф".
00.00 -- Х/ф "Импотент".
01.30 -- Х/ф "Кровь и песок".
03.55 -- "Как научиться зарабатывать".
04.00 -- "Неприкосновенный запас. Дебаты о политике и культуре".
04.15 -- "Если хочешь быть здоров".
04.30 -- Х/ф "Радиостанция 98".

7-ТВ

06.45 – "Новости-7".
07.00 – "Шоу футбольной Европы".
08.00 – "Трюки на бильярде".
09.00 – Мотоспорт. Чемпионат мира по супербайку.
09.30 – Чемпионат мира по футболу среди женщин. Россия – Австралия. Прямая трансляция из США.
11.45, 12.45, 13.45, 14.45, 16.45, 18.45, 20.45, 22.45, 00.45, 03.30 – "Новости-7".
12.00 – Сериал "Таинственный остров".
12.25 – М/ф.
13.00 – "Зарядка для страны".
14.00 – "Жизнь продолжается" с А.Ливанской.
14.55 – Чемпионат России по футболу. "Торпедо" (Москва) – "Динамо" (Москва).
17.00 – Мотоспорт. Чемпионат мира по супербайку.
17.30 – НБА с женским лицом.
18.15 – "Рыболов".
19.00 – Чемпионат Англии по футболу.
21.00 – Сериал "На гребне волны".
21.50 – "Награда за смелость". Дайджест.
22.15, 06.15 – "Диалоги о рыбалке".
23.00 – Чемпионат мира по футболу среди женщин. Россия – Австралия.
01.00 – Ток-шоу "Про футбол".
02.00 – Автоспорт. "Формула Русь". Финал. 1-я гонка.
02.30 – "Футбол Англии". Итоги матчей.
03.45 – "Нокаут".
04.15 – Профессиональный кикбоксинг. Кубок "Золотой барс".
05.15 – Из цикла "Экстремисты". "Сумасшедшие лыжники".
05.45 – "Вся чемпионская рать".

ТВЦ

10.45 – "Настроение".
13.45 – Х/ф "Вместо меня".
15.40 – "Телемагазин".
16.00 – "События. Время московское".
16.15 – "Дата".
17.15 – "Постскриптум".
18.10 – "Опасная зона".
18.30 – "Деловая Москва".
19.00 – "События. Время московское".
19.15 – Т/с "Инспектор Кестер".
20.20 – "Войди в свой дом".
20.30 – "Православная энциклопедия".
21.00 – "Регионы: прямая речь".
21.30 – "Прорыв".
22.00 – Т/с "Цыганская любовь".
23.00 – "События. Время московское".
00.50 – "Пять минут деловой Москвы".
01.00 – Т/с "Так поступают настоящие женщины".
03.00 – "События. Время московское".
03.45 – "Особая папка".
04.20 – "Времечко".
04.50 – "Петровка, 38".
05.10 – "События. Время московское".
05.35 – "Очевидное – невероятное".
06.00 – "Магия".

ТАКСИ "КАБРИОЛЕТ" 65-0000 ТАКСИ "КАБРИОЛЕТ" 61-000-1 ТАКСИ "КАБРИОЛЕТ" 56-00-75

ВТОРНИК, 23 СЕНТЯБРЯ

ПЕРВЫЙ КАНАЛ

07.00 – Телеканал "Доброе утро"
09.00 – Новости
09.10 – "Земля любви, земля надежды". Сериал
10.00 – Новости
10.20 – Сериал "Две судьбы"
11.30 – "Правители империй". "Молодая Екатерина". 1-я серия
12.40 – Дисней-клуб: "Ким Пять-с-плюсом"
13.00 – Новости
13.20 – "Город женщин"
14.10 – "Смехопанорама"
14.40 – Детектив "Восток – дело тонкое"
16.00 – Новости
16.20 – "Фабрика звезд-3"
16.40 – "Ералаш"
17.00 – Сериал "Берег мечты"
18.00 – "Большая стирка"
19.00 – Вечерние новости (с субтитрами)
19.20 – Константин Райкин в программе "Сати"
19.50 – "Земля любви, земля надежды". Сериал
20.50 – Сериал "Убойная сила"
22.00 – "Время"
22.30 – Сериал "Две судьбы"
23.40 – "Лубянка". "Русская война в Париже". Фильм 1-й
00.30 – Ночное "Время"
00.50 – "На футболе"
01.20 – "Сканер". "Как делают хорошую погоду"
01.50 – "Фабрика звезд-3"
02.20 – Боевик "Скачущие издалеко" (до 04.10)

РТР

06.00 – «Доброе утро, Россия!»

ТРК-ИРКУТСК

06.10, 06.45, 07.15, 07.45, 08.15, 08.45, 09.10 – Местное время. «Вести–Иркутск».

РТР

09.45 – Сериал «Каменская-2. За все надо платить». 1-я серия.
10.50 – «Не скуЧАЙ!» с Михаилом Евдокимовым.
11.50 – «Вести». Дежурная часть
12.00 – «Вести»

ТРК-ИРКУТСК

12.30 – Местное время. «Вести–Иркутск»

РТР

12.50 – «Короткое замыкание». Ток-шоу Федора Павлова-Андреевича.
13.50 – Детектив «Марш Турецкого. Новое назначение». «Кровавый отпуск». 1-я серия.
14.50 – «Вести». Дежурная часть.
15.00 – «Вести».

ТРК-ИРКУТСК

15.10 – Местное время. «Вести–Иркутск».

РТР

15.30 – «Что хочет женщина».
16.30 – Телесериал «Лучший город Земли».
17.30 – «Вести». Дежурная часть.

ТРК-ИРКУТСК

17.40 – Местное время. «Вести–Иркутск».

РТР

18.00 – «Вести».
18.10 – Сериал «Бригада».
19.10 – Алена Хмельницкая в мелодраме «Ундина».
20.00 – «Комиссар Рекс». Телесериал.
21.00 – «Вести».

ТРК-ИРКУТСК

21.30 – Местное время. «Вести–Иркутск».

РТР

21.50 – «Спокойной ночи, малыши!»
21.55 – Сериал «Каменская-2. За все надо платить». 2-я серия.
23.00 – Детектив «Марш Турецкого. Новое назначение». «Кровавый отпуск». 2-я серия.

ТРК-ИРКУТСК

00.00 – «Вести +».

РТР

00.20 – «Раскрыть и доказать».
01.15 – «Вести». Дежурная часть.
01.30 – «Народный артист».
01.40 – Эдди Мерфи в криминальной комедии «Гарлемские ночи».
03.55 – «Дорожный патруль».
04.10 – Сериал для полуночников. «Ангелы Чарли».
05.05 – Приключенческий телесериал «Затерянный мир».
05.45 – «Вести». Дежурная часть.

АКТИС (REN TV)

06.45 – "Утро на канале ТК "АКТИС"
07.00 – "Местное время"
07.15 – "Колесо судьбы"
07.25 – Музыкальный канал
08.00 – "Местное время"
08.15 – "Колесо судьбы"
08.25 – "Пауэр рейнджерс, или Могучие рейнджеры". Сериал
08.50 – "Гаджет и Гаджетины", "Близнецы судьбы". М/с
09.45 – "ОБЖ, или ОБлом по Жизни". Сериал
10.15 – "Главные роли". Сериал
11.15 – Х/ф "Осьминог-2"
13.25 – "Дикая планета": "Удивительные животные". Док. фильм
14.00 – "Истинная любовь". Теленовелла
14.55 – "Очевидец"
15.30 – "Местное время"
15.45 – "Колесо судьбы"
15.50 – "Пассажир без багажа". Сериал
17.00 – "Супершоу братьев Марио". М/с
17.25 – "Пауэр рейнджерс, или Могучие рейнджеры". Сериал
17.50 – "ОБЖ, или ОБлом по Жизни". Сериал
18.20 – Х/ф "Зеленый фургон", 2-я серия
19.55 – "24". Информационная программа
20.00 – "Такая профессия"
20.30 – "Местное время"
20.45 – "Колесо судьбы"
20.55 – "Симпсоны". М/с
21.20 – "Вкус убийства". Сериал
22.30 – "Местное время"
22.45 – "Колесо судьбы"
23.05 – Боевик "Вирус-убийца"
01.20 – "24". Информационная программа
01.40 – Х/ф "Опасность в доме"
03.35 – "Сага о Форсайтах". Сериал
04.40 – "Истинная любовь". Теленовелла

RAMBLER

Профилактика.
23.00 – "Большая стройка".
23.30 – "Полезные открытия".
00.00 – "Головоломки. В поисках разгадок". "Кошмарный сон".
00.30 – "За столом с Бертом Вулфом".
01.00 – Т/с "Неблина".
01.30 – "Великие мыслители".
02.00 – "Топ-новости".
02.10 – "Новости высоких технологий".
02.30 – "Головоломки. В поисках разгадок". "Кошмарный сон".
03.00 – "За столом с Бертом Вулфом".
03.30 – Т/с "Неблина".
04.00 – "Великие мыслители".
04.30 – Т/с "Непридуманные истории".
05.00 – "Мировой кинематограф". "Кинематограф слез". (Латинская Америка).
06.00 – "Музыкальные ч@тушки".
06.30 – Х/ф "К расследованию приступить". "Версия", 2 с.
07.30 – "Мы пришли с моря".

ДАРЬЯЛ-ТВ

11.30 – "Бизнес-чат".
12.00 – "Шоу Джерри Спрингера".
12.50 – "Придай жизни вкус".
12.55 – "Будьте здоровы".
13.00 – Т/с "Женаты и с детьми".
13.30 – "Личное время".
14.00 – "Агентство криминальных новостей".
14.15 – "Телемагазин".
14.45 – Т/с "Влюбленные в танго".
15.45 – Х/ф "Операция "Тушенка".
17.45 – Ток-шоу "Девичьи слезы".
18.40 – "Придай жизни вкус".
18.45 – Т/с "Одиссея".
19.15 – "ZTV. RusTOP-20".

Требуются
водители
категории "Д"
т. 54-37-68, 58-53-43, 58-53-46

20.00 – Т/с "Крутой Уокер".
21.00 – Х/ф "Две версии одного столкновения".
23.00 – Ток-шоу "Девичьи слезы".
00.00 – "Шоу Джерри Спрингера".
00.55 – "Придай жизни вкус".
01.00 – Т/с "Король Квинса".
01.30 – Т/с "Женаты и с детьми".
02.00 – Т/с "Дальнобойщики".
02.55 – "Придай жизни вкус".
03.00 – Х/ф "Расследование Ниро Вульфа".
05.00 – "Агентство криминальных новостей".
05.15 – "Плэйбой".
05.45 – Т/с "Крутой Уокер".
06.40 – "Придай жизни вкус".
06.45 – "Телемагазин".

КУЛЬТУРА-ТВ

08.00 – Новости культуры.
08.15 – Программа передач.
08.20 – "Порядок слов".
08.30 – Д/с "Природные дизайнеры". "Западня скорости".
09.00 – Х/ф "Красное яблоко". ("Киргизфильм").
10.20 – М/ф "Жихарка".
10.35 – "XX век. Избранное". "Внутренний человек". М.Н. Ермолова.
11.15 – "Общий дом".
11.30 – С. Прокофьев. Соната №6.
12.00 – Т/с "Лавка Луи-антиквара".
12.50 – "Третьяковка - дар бесценный! Мост в будущее".
13.15 – М/с "Раздволл".
13.40 – "Перепутовы острова".
14.05 – "Плоды просвещения". "Беседы о русской культуре".
14.45 – Д/с "Как создать человека".
15.45 – Д/с "Коминтерн". "Даешь мировую революцию!".
16.30 – Новости культуры.
16.45 – "К Франкфуртской книжной ярмарке". В. Павлова.
16.55 – "Торжество совершенной красоты". М. Семенова.
17.35 – "Тайны русского оружия". "Корабли Армагеддона".
18.00 – М/ф "Приключения Стремянки и Макаронины".
18.15 – Мелодрама "Объяснение в любви".
20.25 – Ток-шоу "Оркестровая яма".
21.10 – Д/с "Как создать человека".
22.00 – "Новости культуры".
22.25 – "Ночной полет".
22.50 – Программа передач.
23.00 – Х/ф "Красное яблоко". ("Киргизфильм").
00.20 – Р. Шуман. Концерт для фортепиано с оркестром.
00.50 – Программа передач.

СТС

06.45 – Сериал "Школа "Мэдисон".
07.00 – Сериал "Приключения черного мустанга".
07.30 – М/ф "Крокодил Гена", "Веселая карусель".
08.00 – Мультсериал "Приключения Вуди и его друзей".
08.30 – Сериал "Друзья".
09.00 – Сериал "Евлампия Романова: Следствие ведет дилетант", ф. 1-й "Маникюр для покойника", 1 с.
10.00 – "Афиша".

такси «Ангара»
51-8888
С 10 до 18 ч. 25-30 р. по городу
Постоянным клиентам СКИДКИ

10.30 – Х/ф "За рекой – Техас".
12.30 – Сериал "Чарльз в ответе".
13.00 – "Истории в деталях".
13.30 – Сериал "Сильное лекарство".
14.30 – Сериал "Новые приключения Лесси".
15.00 – М/ф "Крокодил Гена".
15.30 – Мультсериал "Пинки, Элмайра и Брейн".
16.00 – Мультсериал "Новый Бэтмен".
16.30 – Мультсериал "Лига справедливости".
17.00 – Сериал "Дорогая, я уменьшил детей".
18.00 – Сериал "Друзья".
18.30 – Сериал "Томми-оборотень".
19.00 – Сериал "Зачарованные".
20.00 – "33 квадратных метра".
20.30 – "Истории в деталях".
21.00 – Сериал "Евлампия Романова: Следствие ведет дилетант", ф. 1-й "Маникюр для покойника", 2 с.
22.00 – Х/ф "Красотки".
00.00 – Сериал "Секс в большом городе".
00.30 – "Детали".
01.00 – Сериал "Энтерпрайз".
02.00 – "Истории в деталях".
02.25 – Сериал "18 колес правосудия".
03.10 – Сериал "Шина – королева джунглей".
03.50 – 04.30 – Сериал "Журнал мод".

СПОРТ-ТВ

06.45 – "Eurosportnews".
06.55 – Хоккей. Чемпионат России. Суперлига. СКА (Санкт-Петербург) – "Лада" (Тольятти).
08.45 – Волейбол. Чемпионат Европы. Женщины. Сборная России – сборная Сербии и Черногории.
10.00 – Волейбол. Чемпионат Европы. Женщины. Сборная России – сборная Сербии и Черногории.
10.30 – "Золотой пьедестал". Станислав Жук.
10.55 – "Eurosportnews".
11.05 – Хоккей. Чемпионат России. Суперлига. ЦСКА – "Динамо" (Москва).
13.00 – "Вести–спорт".
13.10 – Волейбол. Чемпионат Европы. Женщины. Сборная России – сборная Словении.
15.00 – "Eurosportnews".
15.10 – Неделя "Спорта".
16.20 – "Eurosportnews".
16.30 – "Золотой пьедестал". Вячеслав Старшинов.
17.00 – "Вести–спорт".
17.10 – Хоккей. Чемпионат России. Суперлига. СКА (Санкт-Петербург) – "Лада" (Тольятти).
19.05 – "Eurosportnews".
19.15 – Баскетбол. Чемпионат Европы. Женщины. Сборная России – Сборная Бельгии.
20.50 – Конное троеборье. Чемпионат Европы. Конкур. Трансляция из Ирландии.
21.55 – "Вести–спорт".
22.05 – Футбол. Чемпионат России. "Торпедо" (Москва) – "Динамо" (Москва).
23.50 – Неделя "Спорта".
00.55 – Баскетбол. Международный турнир "Кубок чемпионов", 1-я и 2-я четверть. Прямая трансляция из Сербии и Черногории.
01.40 – "Вести–спорт".
01.50 – Баскетбол. Международный турнир "Кубок чемпионов", 3-я и 4-я четверть. Прямая трансляция из Сербии и Черногории.
02.40 – "Eurosportnews".

АНГАРСКИЙ ФИЛИАЛ Иркутского государственного университета
объявляет набор на шестимесячные ПОДГОТОВИТЕЛЬНЫЕ КУРСЫ ПО РУССКОМУ ЯЗЫКУ
Занятия в Ангарске ведут преподаватели Иркутского государственного университета
Адрес: ул. Чайковского, 4. Тел.: 53-26-43
Формы обучения:
• дневная
• заочная
Отсрочка от армии, военная кафедра
ПРОДОЛЖАЕТ НАБОР НА ОБУЧЕНИЕ ПО СПЕЦИАЛЬНОСТЯМ
• психология • реклама
• документоведение и документационное обеспечение управления

02.50 – "Золотой пьедестал". Владимир Кондрашин.
03.20 – Хоккей России.
03.55 – Баскетбол. Международный турнир "Кубок чемпионов", 1-я и 2-я четверть. Прямая трансляция из Сербии и Черногории.
04.40 – "Вести–спорт".
04.50 – Баскетбол. Международный турнир "Кубок чемпионов", 3-я и 4-я четверть. Прямая трансляция из Сербии и Черногории.
05.40 – Футбол. Обзор матчей чемпионата Англии.

НТА (ТНТ)

07.00 – "Доброе утро, Ангарск!"
07.05 – Новости
07.25 – "Прямой эфир"
08.00 – Программа НК "ЮКОС" "Вахта"
08.15 – "Ох уж эти детки"
08.40 – "Дикая семейка Торнберри"
09.05 – "Эй, Арнольд!"
09.30 – Новости
10.00 – "Завтрак с Дискавери"
11.05 – Комедия "Конвой"
13.15 – "Ох уж эти детки"
13.40 – "Котопес"
14.05 – "Губка Боб Квадратные штаны"
14.30 – "ТВ-клуб"
15.00 – Новости
15.20 – Музыка
16.00 – Сериал "Наша секретная жизнь-2"
17.00 – "Борьба за "Дом"
18.00 – Ток-шоу "Окна"
19.00 – Новости
19.35 – Музыкальная программа
19.50 – Музыка
20.00 – "Служба личных новостей"
20.30 – Фильм обувной фабрики "Блик". "Будущее рождается сегодня"
20.40 – Новости
21.00 – Ток-шоу "Окна"
22.00 – "Борьба за "Дом"
23.00 – Комедия "Божьи коровки"
01.15 – Новости
01.45 – "Наши песни"
01.50 – Ток-шоу "Окна"
02.55 – Сериал "Первая волна"
03.50 – Сериал "Комиссар Шиманский"
21.00 – Х/ф "Ангел-хранитель".
23.25 – "Профессор Л.Буланов. Секреты долголетия".
23.30 – Док. сериал "Анатомия катастроф".
00.00 – Х/ф "Любовный напиток-9".
02.00 – Х/ф "Контрольный выстрел".
03.55 – "Как научиться зарабатывать".
04.00 – "Если хочешь быть здоров".
04.10 – "Встреча с сударыней Анной".
04.25 – "Автоклуб "Кэмп".
04.30 – Х/ф "Вулкан".

7-ТВ

06.45 – "Новости-7".
07.00 – "ОСП-студия". "Назло рекордам!". Избранное.
07.25 – "Горячая семерка".
07.50 – "Награда за смелость". Дайджест.
08.30 – "Рыболов".
08.50 – "Зарядка для страны".
09.25 – Сериал "На гребне волны".
10.10 – "Футбол Англии". Итоги матчей.
11.00 – "Оторвись!"
11.15 – Автоспорт. "Формула Русь". Финал. 1-я гонка.
11.45, 12.45, 13.45, 14.45, 16.45, 18.45, 20.45, 22.45, 00.45, 03.30 – "Новости-7".
12.00 – Сериал "Таинственный остров".
12.25 – М/ф.
13.00 – "Зарядка для страны".
14.00 – "Жизнь продолжается" с А.Ливанской.
14.55 – Чемпионат Испании по футболу.
17.00 – Автоспорт. "Формула Русь". Финал. 1-я гонка.
17.30, 02.00 – "Открытый корт". Теннисное обозрение.
18.15 – "Рыболов".
19.00 – Ток-шоу "Про футбол".
19.50 – "Футбол Англии". Итоги матчей.
21.00 – Сериал "На гребне волны".
21.50 – "Награда за смелость". Дайджест.
22.15, 06.15 – "Диалоги о рыбалке".
23.00 – Чемпионат России по борьбе на поясах.
00.00 – "Российский футбол".
01.00 – "Футбол Италии". Итоги матчей.
02.30 – "Футбол Испании". Итоги матчей.

МЕБЕЛЬНЫЙ САЛОН
29 мкр, Торговый дом "МЕДЕО" ежедневно с 10⁰⁰ до 20⁰⁰
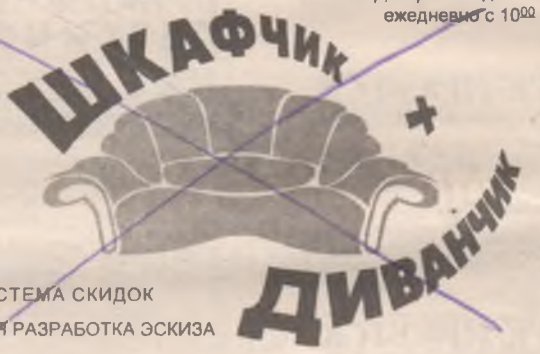

КРЕДИТ
ГИБКАЯ СИСТЕМА СКИДОК
БЕСПЛАТНАЯ РАЗРАБОТКА ЭСКИЗА
БЕСПЛАТНАЯ ДОСТАВКА И СБОРКА

НТВ

07.00 – "Утро" на НТВ.
09.50 – Сериал "Черный ворон".
11.00 – "Сегодня утром".
11.20 – Погода на завтра.
11.25 – "Намедни" с Л.Парфеновым.
13.00 – "Сегодня" с О.Беловой.
13.30 – "Красная стрела".
13.45 – "Страна советов".
14.35 – Сериал "Улицы разбитых фонарей-4".
15.45 – "По праву".
16.00 – "Сегодня" с О.Беловой.
16.35 – "Мой ребенок – наркоман". "Принцип домино".
18.00 – "Сегодня" с О.Беловой.
18.30 – Сериал "Супершпионки".
19.25 – "Территория выживания".
20.00 – "Сегодня" с М.Осокиным.
20.35 – Сериал "Улицы разбитых фонарей-4: Выстрел в спину".
21.45 – Сериал "Черный ворон".
23.00 – "Страна и мир".
23.35 – "Красная стрела".
00.00 – Сериал "Клан Сопрано".
01.15 – "Сегодня".
01.40 – "Гордон".
02.45 – "Кома: это правда".
03.15 – Сериал "За гранью возможного".

ТВ-3

11.30 – "Победоносный голос верующего".
12.00 – Мультсериал "Ураганчики".
12.30 – Х/ф "Знак четырех".
14.30 – Х/ф "Импотент".
16.00 – Х/ф "Кровь и песок".
18.50 – "С благодарностью госпоже Любе".
19.00 – Х/ф "Нападение женщины-великана".
03.45 – Автоспорт. Гонки из серии "Аскар". Передача из Германии.
04.45 – "Боксерский клуб".
05.15 – Из цикла "Экстремисты". "Скачки на быках".
05.45 – "Вся чемпионская рать".

ТВЦ

10.45 – "Настроение".
13.45 – "Газетный дождь".
13.55 – Детектив "Карман, полный ржи".
15.40 – "Фантазии "Вемины".
15.45 – "Телемагазин".
16.00 – "События. Время московское".
16.15 – "Дата".
17.10 – "Момент истины".
18.05 – "Доходное место".
18.10 – "Петровка, 38".
18.30 – "Деловая Москва".
19.00 – "События. Время московское".
19.15 – Т/с "Инспектор Кестер".
20.20 – "Как добиться успеха. Доктор Богданов".
20.30 – "21-й кабинет".
21.00 – "Регионы: прямая речь".
21.30 – "Идущие вперед".
22.00 – Т/с "Цыганская любовь".
23.00 – "События. Время московское".
00.50 – "Пять минут деловой Москвы".
01.00 – "Лицом к городу".
02.00 – Т/с "Приключения Шерлока Холмса".
03.00 – "События. Время московское".
03.40 – "Секретные материалы: расследование ТВЦ".
04.20 – "Времечко".
04.50 – "Петровка, 38".
05.10 – "События. Время московское".
05.30 – "Серебряный диск".
05.50 – "Спорт-экстрим".
06.10 – Т/с "Вспомнить все".
06.50 – "Синий троллейбус".

ТАКСИ "КАБРИОЛЕТ" 65-0000 ТАКСИ "КАБРИОЛЕТ" 61-000-1 ТАКСИ "КАБРИОЛЕТ" 56-00-75

СРЕДА, 24 СЕНТЯБРЯ

ПЕРВЫЙ КАНАЛ

07.00 – Телеканал "Доброе утро"
09.00 – Новости
09.10 – "Земля любви, земля надежды". Сериал
10.00 – Новости
10.20 – Сериал "Две судьбы"
11.30 – "Правители империй". "Молодая Екатерина". 2-я серия
12.40 – Дисней-клуб: "Чудеса на виражах"
13.00 – Новости
13.20 – "Город женщин"
14.10 – Константин Райкин в программе "Сати"
14.40 – Пародийный детектив "Лев готовится к прыжку"
16.00 – Новости
16.20 – "Фабрика звезд-3"
16.40 – "Ералаш"
17.00 – Сериал "Берег мечты"
18.00 – "Большая стирка"
19.00 – Вечерние новости (с субтитрами)
19.20 – "Неоконченный роман. Лидия Федосеева-Шукшина". Док. фильм
19.50 – "Земля любви, земля надежды". Сериал
20.50 – Сериал "Убойная сила"
22.00 – "Время"
22.30 – Сериал "Две судьбы"
23.40 – "Лубянка". "Русская война в Париже". Фильм 2-й
00.30 – Ночное "Время"
00.50 – "Клонирование. Правда и ложь"
01.20 – Алексей Герман в программе "Сати"
01.50 – "Фабрика звезд-3"
02.10 – Триллер "Телесеть" (до 04.25)

РТР

06.00 – «Доброе утро, Россия!»

ТРК-ИРКУТСК

06.10, 06.45, 07.15, 07.45, 08.15, 08.45, 09.10 – Местное время. «Вести–Иркутск».

РТР

09.45 – Сериал «Каменская-2. За все надо платить». 2-я серия.
10.50 – «Сам себе режиссер».
11.50 – «Вести». Дежурная часть.
12.00 – «Вести».

ТРК-ИРКУТСК

12.30 – Местное время. «Вести–Иркутск»

РТР

12.50 – «Короткое замыкание». Ток-шоу Федора Павлова-Андреевича.
13.50 – Детектив «Марш Турецкого. Новое назначение». «Кровавый отпуск». 2-я серия.
14.50 – «Вести». Дежурная часть.
15.00 – «Вести».

ТРК-ИРКУТСК

15.10 – Местное время. «Вести–Иркутск».

РТР

15.30 – «Что хочет женщина».
16.30 – Телесериал «Лучший город Земли».
17.30 – «Вести». Дежурная часть.

ТРК-ИРКУТСК

17.40 – Местное время. «Вести–Иркутск».

РТР

18.00 – «Вести».
18.10 – Телесериал «Бандитский Петербург». «Барон».
19.10 – Алена Хмельницкая в мелодраме «Ундина».
20.00 – «Комиссар Рекс». Телесериал.
21.00 – «Вести».

ТРК-ИРКУТСК

21.30 – Местное время. «Вести–Иркутск».

РТР

21.50 – «Спокойной ночи, малыши!»
21.55 – Сериал «Каменская-2. За все надо платить». 3-я серия.
23.00 – Детектив «Марш Турецкого. Новое назначение». «Секта». 1-я серия.

ТРК-ИРКУТСК

00.00 – «Вести +».

РТР

00.20 – «Вести». Дежурная часть.
00.35 – «Народный артист».
00.45 – «Юбилейный вечер Расула Гамзатова».
02.45 – «Дорожный патруль».
03.00 – «Горячая десятка».
04.00 – Сериал для полуночников. «Ангелы Чарли».
05.00 – Приключенческий телесериал «Затерянный мир».
05.45 – «Вести». Дежурная часть.

АКТИС (REN TV)

06.45 – "Утро на канале ТК "АКТИС"
07.00 – "Местное время"
07.15 – "Колесо судьбы"
07.25 – Музыкальный канал
08.00 – "Местное время"
08.15 – "Колесо судьбы"
08.25 – "Паузр рейнджерс, или Могучие рейнджеры". Сериал
08.50 – "Гаджет и Гаджетины", "Близнецы судьбы". М/с
09.45 – "ОБЖ, или Она – БоЖество". Сериал
10.15 – "Классика юмора"
11.15 – Боевик "Вирус-убийца"
13.25 – "Дикая планета": "Удивительные животные". Док. фильм
14.00 – "Истинная любовь". Теленовелла
14.55 – "Такая профессия"
15.30 – "Местное время"
15.45 – "Колесо судьбы"
15.50 – "Вкус убийства". Сериал
17.00 – "Супершоу братьев Марио". М/с
17.25 – "Пауэр рейнджерс, или Могучие рейнджеры". Сериал
17.50 – "ОБЖ, или Она – БоЖество". Сериал
18.20 – Х/ф "Бумбараш", 1-я серия
19.55 – "24". Информационная программа
20.00 – "Все для тебя"
20.30 – "Местное время"
20.45 – "Колесо судьбы"
20.55 – "Симпсоны". М/с
21.20 – "Вкус убийства". Сериал
22.30 – "Местное время"
22.45 – "Колесо судьбы"
23.05 – Боевик "Адреналин"
00.45 – "24". Информационная программа
01.05 – Драма "Обыкновенная история"
03.10 – "Истинная любовь". Теленовелла
03.55 – Ночной музыкальный канал

RAMBLER

12.00 – "Гастрономический прогноз".
12.05 – "Топ-новости".
12.15 – "Новости высоких технологий".
12.30 – М/с "Повторная загрузка".
13.00 – "Открытый педсовет".
13.30 – "Большая прогулка".
14.00 – "Мир "Тек ТВ".
14.30 – Т/с "Непридуманные истории".
15.00 – Т/с "Зеркало зеркала".
15.30 – "Английский язык в Америке".
16.00 – Из цикла "Петербург-300". "Наваждение" / "Тост за Петербург".
16.30 – "Полезные открытия".
17.00 – "Гастрономический прогноз".
17.05 – "Топ-новости".
17.15 – "Новости высоких технологий".
17.30 – "Мир рекордов Гиннесса".
18.10 – "Канал 69".
18.30 – "Мир "Тек ТВ".
19.00 – "Жизнь среди жизни". Зоопарки мира.
19.30 – М/с "Повторная загрузка".
20.00 – "Английский язык в Америке".
20.30 – Т/с "Зеркало зеркала".
21.00 – Из цикла "Петербург-300". "Наваждение", "Тост за Петербург".
21.30 – "Телешоп".
22.00 – "Мир рекордов Гиннесса".
22.30 – "Жизнь среди жизни". Зоопарки мира.
23.00 – "Открытый педсовет".
23.30 – "Полезные открытия".
00.00 – "Головоломки. В поисках разгадок". "Снежный человек".
00.30 – "За столом с Бертом Вулфом".
01.00 – "Войска особого назначения". "Французский иностранный легион".
01.30 – "Великие мыслители".
02.00 – "Топ-новости".
02.10 – "Новости высоких технологий".
02.30 – "Головоломки. В поисках разгадок". "Снежный человек".
03.00 – "За столом с Бертом Вулфом".
03.30 – "Войска особого назначения" "Французский иностранный легион".
04.00 – "Великие мыслители".
04.30 – Т/с "Непридуманные истории".
05.00 – Фильм-спектакль "Пигмалион".
06.30 – Х/ф "К расследованию приступить". "Клевета", 1 с.
07.35 – "Большая прогулка".

ДАРЬЯЛ-ТВ

11.30 – "Бизнес-чат".
12.00 – "Шоу Джерри Спрингера".
12.50 – "Придай жизни вкус".
12.55 – "Автостандарт".
13.00 – Т/с "Женаты и с детьми".
13.30 – "Личное время".
14.00 – "Агентство криминальных новостей".
14.15 – "Телемагазин".
14.45 – Т/с "Влюбленные в танго".
15.45 – Х/ф "В погоне за Эми".
17.45 – Ток-шоу "Девичьи слезы".
18.40 – "Придай жизни вкус".
18.45 – Т/с "Одиссея".
19.15 – "ZTV. Хит-мастер".
20.00 – Т/с "Крутой Уокер".
21.00 – Х/ф "На острие меча".
23.00 – Ток-шоу "Девичьи слезы".
00.00 – "Шоу Джерри Спрингера".
00.55 – "Придай жизни вкус".
01.00 – Т/с "Король Квинса".
01.30 – Т/с "Женаты и с детьми".
02.00 – Т/с "Путешествие к центру Земли".
02.55 – "Придай жизни вкус".
03.00 – Х/ф "Под прицелом".
05.00 – "Агентство криминальных новостей".
05.15 – "Плэйбой".
05.45 – Т/с "Крутой Уокер".
06.40 – "Придай жизни вкус".
06.45 – "Клиника рекордов".
07.15 – "Телемагазин".

Недорогие свадебные торжества
в уютном зале
т. 67-55-60

КУЛЬТУРА-ТВ

08.00 – Новости культуры.
08.15 – Программа передач.
08.20 – "Порядок слов".
08.30 – Д/с "Природные дизайнеры". "Испытание защиты".
09.00 – Х/ф "Небывальщина". ("Ленфильм").
10.20 – М/ф "Приключение на плоту".
10.35 – С. Мессерер. "Я хочу рассказать...".
11.15 – "Общий дом".
11.30 – А. Эшпай. "Квартет".
12.00 – Т/с "Лавка Луи-антиквара".
12.50 – "Классики современного искусства". М. Суботник.
13.15 – М/с "Рэдволл".
13.40 – М/ф "Переменка".
14.00 – "Плоды просвещения". "Беседы о русской культуре".
14.45 – Д/с "Как создать человека".
15.45 – Д/с "Коминтерн". "Штурм не удался".
16.30 – Новости культуры.
16.45 – "К Франкфуртской книжной ярмарке". В. Войнович.
16.55 – Концерт оркестров народных инструментов. Дирижер Н. Калинин.
17.35 – "Тайны русского оружия". "Товарищ Нобиле".
18.00 – М/ф "Приключения Стремянки и Макаронины".
18.15 – Мелодрама "Расскажи мне о себе". ("Ленфильм").
19.45 – Д/ф "День рождения".
20.15 – Ток-шоу "Школа злословия".
21.10 – Д/с "Как создать человека".
22.00 – "Новости культуры".
22.25 – "Ночной полет".
22.50 – Программа передач.
23.00 – Х/ф "Небывальщина". ("Ленфильм").
00.20 – Ф. Шуберт. Симфония №5.
00.50 – Программа передач.

СТС

06.45 – Сериал "Школа "Мэдисон".
07.00 – Сериал "Приключения черного мустанга".
07.30 – М/ф "Чебурашка". "Веселая карусель".
08.00 – Мультсериал "Приключения Вуди и его друзей".
08.30 – Сериал "Друзья".
09.00 – Сериал "Евлампия Романова: Следствие ведет дилетант", ф. 1-й "Маникюр для покойника", 2 с.
10.00 – "Афиша".
10.30 – Х/ф "Красотки".
12.30 – Сериал "Чарльз в ответе".
13.00 – "Истории в деталях".
13.30 – Сериал "Сильное лекарство".
14.30 – Сериал "Новые приключения Лесси".
15.00 – М/ф "Чебурашка".
15.30 – Мультсериал "Пинки, Элмайра и Брейн".
16.00 – Мультсериал "Новый Бэтмен".
16.30 – Мультсериал "Проект "Зета".
17.00 – Сериал "Дорогая, я уменьшил детей".
18.00 – Сериал "Друзья".
18.30 – Сериал "Томми-оборотень".
19.00 – Сериал "Зачарованные".
20.00 – "33 квадратных метра".
20.30 – "Истории в деталях".
21.00 – Сериал "Евлампия Романова: Следствие ведет дилетант", ф. 1-й "Маникюр для покойника", 3 с.
22.00 – Х/ф "Вертихвостки".
00.00 – Сериал "Секс в большом городе".
00.30 – "Детали".
01.00 – Сериал "Энтерпрайз".
02.00 – "Истории в деталях".
02.25 – Сериал "18 колес правосудия".
03.10 – Сериал "Шина – королева джунглей".
03.50 – 04.30 – Сериал "Журнал мод".

СПОРТ-ТВ

06.40 – "Eurosportnews".
06.50 – Волейбол. Чемпионат Европы. Женщины. Сборная России – сборная Словении.
08.35 – Баскетбол. Чемпионат Европы. Женщины. Сборная России – сборная Бельгии.
10.00 – Баскетбол. Чемпионат Европы. Женщины. Сборная России – сборная Бельгии.
10.10 – Баскетбол. Международный турнир "Кубок чемпионов". Трансляция из Сербии и Черногории.
11.45 – "Eurosportnews".
11.55 – Футбол. Обзор матчей чемпионата Англии.
13.00 – "Вести–спорт".
13.10 – Волейбол. Чемпионат Европы. Женщины. Сборная России – сборная Турции.
15.00 – "Eurosportnews".
15.10 – Конное троеборье. Чемпионат Европы. Полевые испытания. Трансляция из Ирландии.
16.20 – "Eurosportnews".
16.30 – Хоккей России.
17.00 – "Вести–спорт".
17.10 – Хоккей. Чемпионат России. Суперлига. ЦСКА – "Динамо" (Москва).
19.05 – "Eurosportnews".
19.15 – Баскетбол. Чемпионат Европы. Женщины. Сборная России – сборная Венгрии.
20.50 – Конное троеборье. Чемпионат Европы. Конкур. Трансляция из Ирландии.
21.55 – "Вести–спорт".
22.00 – Футбол. Чемпионат России. "Крылья Советов" (Самара) – "Сатурн-ВепТV" (Московская область).
23.55 – Футбол. Обзор матчей чемпионата Англии.
00.55 – Баскетбол. Международный турнир "Кубок чемпионов", 1-я и 2-я четверть. Прямая трансляция из Сербии и Черногории.
01.40 – "Вести–спорт".
01.50 – Баскетбол. Международный турнир "Кубок чемпионов", 3-я и 4-я четверть. Прямая трансляция из Сербии и Черногории.
02.40 – Профессиональный бокс.
03.55 – Баскетбол. Международный турнир "Кубок чемпионов", 1-я и 2-я четверть. Прямая трансляция из Сербии и Черногории.
04.40 – "Вести–спорт".
04.50 – Баскетбол. Международный турнир "Кубок чемпионов", 3-я и 4-я четверть. Прямая трансляция из Сербии и Черногории.
05.40 – Футбол. Обзор матчей чемпионата Италии.

НТА (ТНТ)

07.00 – "Доброе утро, Ангарск!"
07.05 – Новости
07.40 – Музыка
07.50 – "Неизвестная планета"
08.15 – "Ох уж эти детки"
08.40 – "Дикая семейка Торнберри"
09.05 – "Эй, Арнольд!"
09.30 – Новости
10.00 – "Завтрак с Дискавери"
11.05 – Комедия "Божьи коровки"
13.15 – "Ох уж эти детки"
13.40 – "Котопес"
14.05 – "Губка Боб Квадратные штаны"
14.30 – "ТВ-клуб
15.00 – Новости
15.35 – Музыка
16.00 – Сериал "Наша секретная жизнь-2"
16.55 – "Борьба за "Дом"
17.55 – Ток-шоу "Окна"
19.00 – Новости
19.20 – Музыкальная программа
20.00 – "Служба личных новостей"
20.30 – Новости
20.50 – Музыка
21.00 – Ток-шоу "Окна"
22.00 – "Борьба за "Дом"
23.00 – Комедия "Майское вино"
01.05 – Новости
01.35 – "Наши песни"
01.45 – Ток-шоу "Окна"
02.45 – Сериал "Первая волна"
03.40 – Сериал "Комиссар Шиманский"

НТВ

07.00 – "Утро" на НТВ.
09.45 – Сериал "Черный ворон".
11.00 – "Сегодня утром".
11.20 – Погода на завтра.
11.25 – "Растительная жизнь". Ю.Григорович и Н.Бессмертнова.
12.05 – "Кулинарный поединок: битва титанов".
13.00 – "Сегодня" с О.Беловой.
13.30 – "Красная стрела".
13.45 – "Страна советов".
14.35 – Сериал "Улицы разбитых фонарей-4".
15.45 – "По праву".
16.00 – "Сегодня" с О.Беловой.
16.35 – "Спасут ли Россию биодобавки". "Принцип домино".
18.00 – "Сегодня" с О.Беловой.
18.30 – Сериал "Супершпионки".
19.25 – "Чистосердечное признание".
20.00 – "Сегодня" с М.Осокиным.
20.35 – Сериал "Улицы разбитых фонарей-4: Отцы и дети", ч. 1-я.
21.45 – Сериал "Черный ворон".
23.00 – "Страна и мир".
23.35 – "Красная стрела".
00.00 – Сериал "Клан Сопрано".
01.15 – "Сегодня".
01.40 – "Гордон".
02.40 – "Ленивая ночь".
03.20 – Сериал "За гранью возможного".

ТВ-3

11.30 – "Победоносный голос верующего".
12.00 – Мультсериал "Ураганчики".
12.30 – Х/ф "Королевский скандал".
14.30 – Х/ф "Во всеоружии".
16.30 – Х/ф "Контрольный выстрел".
19.00 – Х/ф "Месть пернатого змея".
21.00 – Х/ф "Радиостанция 98".
23.15 – "Дела житейские".
23.30 – Док. сериал "Анатомия катастроф".
00.00 – Х/ф "Парень с Белой Реки".
02.00 – Х/ф "Кровавая подпись".
03.55 – "Как научиться зарабатывать".
04.00 – "Если хочешь быть здоров".
04.10 – "Канал Купи".
04.30 – Х/ф "Знак четырех".
06.30 – "Лилиана. Магия добра".

7-ТВ

06.45 – "Новости-7".
07.00 – "ОСП-студия". "Назло рекордам!". Избранное.
07.25 – "Горячая семерка".
07.50 – "Награда за смелость". Дайджест.
08.30 – "Рыболов".
09.00 – "Зарядка для страны".
09.45 – Сериал "На гребне волны".
10.30 – "Футбол Италии". Итоги матчей.
11.15 – "Открытый корт". Теннисное обозрение.
11.45, 12.45, 13.45, 14.45, 16.45, 18.45, 20.45, 22.45 – "Новости-7".
12.00 – Сериал "Таинственный остров".
12.25 – М/ф.
13.00 – "Зарядка для страны".
14.00 – "Жизнь продолжается" с А.Ливанской.
14.55 – Чемпионат Испании по футболу.
17.00 – Чемпионат мира по мотокроссу. Передача из Голландии.
18.15 – "Рыболов".
19.00 – "Российский футбол".
19.50 – "Футбол Италии". Итоги матчей.
21.00 – Сериал "На гребне волны".
21.50 – "Награда за смелость". Дайджест.
22.15 – "Диалоги о рыбалке".
23.00 – Футбол. Кубок УЕФА. 1/64 финала. ЦСКА (София, Болгария) – "Торпедо" (Москва). Прямая трансляция. По окончании – "Новости-7".
01.00 – Футбол. Кубок УЕФА. 1/64 финала. "Спартак" (Москва) – "Эсбьерг" (Дания). Прямая трансляция.
03.00 – Футбол. Кубок УЕФА. 1/64 финала. "Металлург" (Донецк) – "Парма" (Италия). В перерыве – "Новости-7".
05.15 – Из цикла "Экстремисты". "Приключения лыжников в горах"
05.45 – "Оторвись!"

ТВЦ

10.45 – "Настроение".
13.45 – "Газетный дождь".
13.55 – Т/с "Так поступают настоящие женщины".
15.40 – "Новый фасон".
16.00 – "События. Время московское".
16.15 – "Дата".
17.15 – "Секретные материалы: расследование ТВЦ".
17.55 – "Квадратные метры".
18.10 – "Петровка, 38".
18.30 – "Деловая Москва".
19.00 – "События. Время московское".
19.15 – Т/с "Инспектор Кестер".
20.30 – "Я – мама".
21.00 – "Регионы: прямая речь".
21.30 – "Ступеньки".
22.00 – Т/с "Цыганская любовь".
23.00 – "События. Время московское".
00.50 – "Пять минут деловой Москвы".
01.00 – Детектив "Хозяин тайги".
02.40 – "Репортер" с М. Дегтярем".
02.50 – "МегаЛото".
03.00 – "События. Время московское".
03.40 – "Тюрьма и воля".
04.20 – "Времечко".
04.50 – "Петровка, 38".
05.10 – "События. Время московское".
05.30 – "Серебряный диск".
06.50 – "Спорт-экстрим".
06.10 – Т/с "Вспомнить все".
06.50 – "Синий троллейбус".

Ангарская государственная техническая академия
проводит набор
на платные 7-месячные
ПОДГОТОВИТЕЛЬНЫЕ КУРСЫ
для поступления в технические вузы
по следующим предметам:
математика, физика, химия, русский язык и литература
Начало занятий с 6 октября 2003 г.
Обращаться по адресу:
Ангарск, ул.Чайковского, 60, каб.206, 432. Тел.: 7-88-41

ООО «Техника в быту»
ХОЛОДИЛЬНИКИ: «Индезит», «Атлант», «Бирюса», «Стинол», «Саратов», «Норд»
ПЛИТЫ: «Лысьва», «Гефест», "Мечта", "Дако"
СТИРАЛЬНЫЕ МАШИНЫ «Вятка», «Кайзер»
Обогреватели
Пенсионерам скидка 4%
Низкие цены, бесплатная доставка. Гарантия.
Адреса: квартал 84, д.16, магазин «Сибирячка», тел.: 56-27-26;
К.Маркса, 40, ТД «Сибирские узоры».

ТАКСИ "КАБРИОЛЕТ" 65-0000 ТАКСИ "КАБРИОЛЕТ" 61-000-1 ТАКСИ "КАБРИОЛЕТ" 56-00-75

ЧЕТВЕРГ, 25 СЕНТЯБРЯ

ПЕРВЫЙ КАНАЛ

07.00 – Телеканал "Доброе утро"
09.00 – Новости
09.10 – "Земля любви, земля надежды". Сериал
10.00 – Новости
10.20 – Сериал "Две судьбы"
11.30 – "Правители империй". "Молодая Екатерина". 3-я серия. Заключительная
12.40 – Дисней-клуб: "Базз и его команда"
13.00 – Новости
13.20 – "Город женщин"
14.10 – "Неоконченный роман. Лидия Федосеева-Шукшина". Док. фильм
14.40 – Борис Щербаков, Наталья Белохвостикова в фильме "Берег". 1-я серия
16.00 – Новости
16.20 – "Фабрика звезд-3"
16.40 – "Ералаш"
17.00 – Сериал "Берег мечты"
18.00 – "Большая стирка"
19.00 – Вечерние новости (с субтитрами)
19.20 – "Ералаш"
19.50 – "Земля любви, земля надежды". Сериал
20.50 – Сериал "Убойная сила"
22.00 – "Время"
22.30 – Сериал "Две судьбы"
23.40 – "Человек и закон"
00.30 – Ночное "Время"
00.50 – Теория невероятности. "Телекинез"
01.20 – "Большие гонки"
01.50 – "Фабрика звезд-3"
02.10 – Патрик Суэйзи в фильме "Зеленый дракон" (до 04.15)

РТР

06.00 – «Доброе утро, Россия!»

ТРК-ИРКУТСК

06.10, 06.45, 07.15, 07.45, 08.15, 08.40, 09.10 – Местное время. «Вести–Иркутск».

РТР

09.45 – Сериал «Каменская-2. За все надо платить». 3-я серия.
10.50 – «Комната смеха».
11.50 – «Вести». Дежурная часть.
12.00 – «Вести».

ТРК-ИРКУТСК

12.30 – Местное время. «Вести–Иркутск»

РТР

12.50 – «Короткое замыкание». Ток-шоу Федора Павлова-Андреевича.
13.50 – Детектив «Марш Турецкого. Новое назначение». «Секта». 1-я серия.
14.50 – «Вести». Дежурная часть.
15.00 – «Вести».

ТРК-ИРКУТСК

15.10 – Местное время. «Вести–Иркутск».

РТР

15.30 – «Что хочет женщина».
16.30 – Телесериал «Лучший город Земли».
17.30 – «Вести». Дежурная часть.

ТРК-ИРКУТСК

17.40 – Местное время. «Вести–Иркутск».

РТР

18.00 – «Вести».
18.10 – Телесериал «Бандитский Петербург». «Барон».
19.10 – Алена Хмельницкая в мелодраме «Ундина».
20.00 – «Комиссар Рекс». Телесериал.
21.00 – «Вести».

ТРК-ИРКУТСК

21.30 – Местное время. «Вести–Иркутск».

РТР

21.50 – «Спокойной ночи, малыши!»
21.55 – Сериал «Каменская-2. За все надо платить». 4-я серия.
23.00 – Детектив «Марш Турецкого. Новое назначение». «Секта». 2-я серия.

ТРК-ИРКУТСК

00.00 – «Вести +».

РТР

00.20 – «Вести». Дежурная часть.
00.35 – «Народный артист».
00.45 – Мел Гибсон, Гленн Клоуз и Хелен Бонэм Картер в фильме Франко Дзеффирелли «Гамлет».
03.25 – «Дорожный патруль».
03.40 – Сериал для полуночников. «Ангелы Чарли».
04.35 – Приключенческий телесериал «Затерянный мир».
05.20 – Канал «Евроньюс» на русском языке.
05.45 – «Вести». Дежурная часть.

АКТИС (REN TV)

45 – "Утро на канале ТК "АКТИС"
00 – "Местное время"
15 – "Колесо судьбы"
25 – Музыкальный канал
00 – "Местное время"
15 – "Колесо судьбы"
25 – "Пауэр рейнджерс, или Могучие рейнджеры". Сериал
50 – "Гаджет и Гаджетины", "Близнецы судьбы". М/с
09.45 – "ОБЖ, или О, Бедый Жорик!". Сериал
10.15 – "Дружная семейка". Комедийный сериал
11.25 – Боевик "Адреналин"
13.25 – "Дикая планета": "Удивительные животные". Док. фильм
14.00 – "Истинная любовь". Теленовелла
14.55 – "Все для тебя"
15.30 – "Местное время"
15.45 – "Колесо судьбы"
15.50 – "Вкус убийства". Сериал
17.00 – "Супершоу братьев Марио". М/с
17.25 – "Пауэр рейнджерс, или Могучие рейнджеры". Сериал
17.50 – "ОБЖ, или О, Бедый Жорик!". Сериал
18.20 – Х/ф "Бумбараш", 2-я серия
19.55 – "24". Информационная программа
20.00 – "Вовочка-3". Комедийный сериал
20.30 – "Местное время"
20.45 – "Колесо судьбы"
20.55 – "Симпсоны". М/с
21.20 – "Вкус убийства". Сериал
22.30 – "Местное время"
22.45 – "Колесо судьбы"
23.05 – Х/ф "Холостяк"
01.20 – "24". Информационная программа
01.40 – Х/ф "Властелины стихий"
04.10 – "Истинная любовь". Теленовелла
04.55 – Ночной музыкальный канал

RAMBLER

12.00 – "Гастрономический прогноз".
12.05 – "Топ-новости".
12.15 – "Новости высоких технологий".
12.30 – М/с "Повторная загрузка".
13.00 – "ТЕЛОхранитель".
13.30 – "Звериные истории".
14.00 – "Мир "Тек ТВ".
14.30 – Т/с "Непридуманные истории".
15.00 – Т/с "Зеркало зеркала".
15.30 – "Английский язык в Америке".
16.00 – Из цикла "Петербург-300". "Трамвай весной", "Джульетта в Петербурге".
16.30 – "Полезные открытия". "Большая стройка".

17.00 – "Гастрономический прогноз".
17.05 – "Топ-новости".
17.15 – "Новости высоких технологий".
17.30 – "Мир рекордов Гиннесса".
18.10 – "Канал QP".
18.30 – "Мир "Тек ТВ".
19.00 – "Жизнь среди жизни". Зоопарки мира.
19.30 – М/с "Повторная загрузка".
20.00 – "Английский язык в Америке".
20.30 – Т/с "Зеркало зеркала".
21.00 – Из цикла "Петербург-300". "Трамвай весной", "Джульетта в Петербурге".
21.30 – "Телешоп".
22.00 – "Мир рекордов Гиннесса".
22.30 – "Жизнь среди жизни". Зоопарки мира.
23.00 – "ТЕЛОхранитель".
23.30 – "Полезные открытия". "Большая стройка".
00.00 – "Хитрые штучки".
00.30 – "За столом с Бертом Вулфом".
01.00 – "Войска особого назначения". "1-я германская воздушно-десантная дивизия".
01.30 – "Великие мыслители".
02.00 – "Топ-новости".
02.10 – "Новости высоких технологий".
02.30 – "Хитрые штучки".
03.00 – "За столом с Бертом Вулфом".
03.30 – "Войска особого назначения". "1-я германская воздушно-десантная дивизия".
04.00 – "Великие мыслители".
04.30 – Т/с "Непридуманные истории".
05.00 – Х/ф "Наш американский Боря".
06.30 – Х/ф "К расследованию приступить". "Клевета", 2 с.

ДАРЬЯЛ-ТВ

11.30 – "Бизнес-чат".
12.00 – "Шоу Джерри Спрингера".
12.50 – "Придай жизни вкус".
12.55 – "Будьте здоровы".
13.00 – Т/с "Женаты и с детьми".
13.30 – "Личное время".
14.00 – "Агентство криминальных новостей".
14.15 – "Телемагазин".
14.45 – Т/с "Влюбленные в танго".
15.45 – Х/ф "Расследование Ниро Вульфа".
17.45 – Ток-шоу "Девичьи слезы".
18.40 – "Придай жизни вкус".
18.45 – Т/с "Одиссея".
19.15 – "ZTV. Mysinfo".
20.00 – Т/с "Крутой Уокер".
21.00 – Х/ф "Муж собаки Баскервилей".
23.00 – Ток-шоу "Девичьи слезы".
00.00 – "Шоу Джерри Спрингера".
00.55 – "Придай жизни вкус".
01.00 – Т/с "Король Квинса".
01.30 – Т/с "Женаты и с детьми".
02.00 – Т/с "Воздушная полиция".
02.55 – "Придай жизни вкус".
03.00 – Х/ф "Плачущий убийца".
05.00 – "Агентство криминальных новостей".
05.15 – "Плэйбой".
05.45 – Т/с "Крутой Уокер".
06.40 – "Придай жизни вкус".
06.45 – "Арсенал".
07.15 – "Телемагазин".

КУЛЬТУРА-ТВ

08.00 – Новости культуры.
08.15 – Программа передач.
08.20 – "Порядок слов".
08.30 – Д/с "Природные дизайнеры". "Усилители изображения".
09.00 – Х/ф "Позови меня в даль светлую". ("Мосфильм").
10.35 – "Эпизоды". Б. Плотников.
11.15 – "Созвездие XXI века".
12.00 – Т/с "Лавка Луи-антиквара".
12.50 – "Последний сон Гоголя". Композиция по произведениям Н.В. Гоголя. Исполняет И. Волков.
13.15 – М/с "Рэдволл".
13.40 – М/ф "Мы ищем кляксу", "Одна лошадка белая".

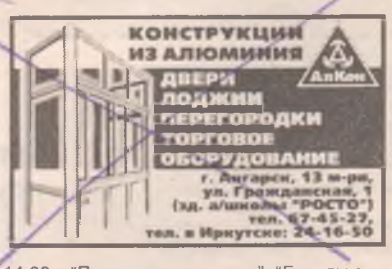

14.00 – "Плоды просвещения". "Беседы о русской культуре".
14.45 – Д/с "Как создать человека".
15.45 – Д/с "Коминтерн". "Сталин с нами!"
16.30 – Новости культуры.
16.45 – "К Франкфуртской книжной ярмарке". Е. Евтушенко.
16.55 – "Билет в Большой...".
17.35 – "Тайны русского оружия". "Закрытый проект".
18.00 – М/ф "Приключения Стремянки и Макаронины".
18.15 – Мелодрама "Смятение чувств".
19.35 – К 80-летию А. Межирова. "Какая музыка была...".
20.15 – "Культурная революция". "Все книги нужно уничтожить".
21.10 – Д/с "Как создать человека".
22.00 – "Новости культуры".
22.25 – "Ночной полет".
22.50 – Программа передач.
23.00 – Х/ф "Позови меня в даль светлую".
00.30 – Играет Ф. Кемпф.
00.50 – Программа передач.

СТС

06.45 – Сериал "Школа Мэдисон".
07.00 – Сериал "Приключения черного мустанга".
07.30 – М/ф "Шапокляк", "Веселая карусель".
08.00 – Мультсериал "Приключения Вуди и его друзей".
08.30 – Сериал "Друзья".
09.00 – Сериал "Евлампия Романова: Следствие ведет дилетант", ф. 1-й "Маникюр для покойника", 3 с.
10.00 – "Афиша".
10.30 – Х/ф "Большой Джейк".
13.00 – "Истории в деталях".
13.30 – Сериал "Сильное лекарство".
14.30 – Сериал "Новые приключения Лесси".
15.00 – М/ф "Шапокляк".
15.30 – Мультсериал "Пинки, Элмайра и Брейн".
16.00 – Мультсериал "Новый Бэтмен".
16.30 – Мультсериал "Проект "Зета".
17.00 – Сериал "Дорогая, я уменьшил детей".
18.00 – Сериал "Друзья".
18.30 – Сериал "Томми-оборотень".
19.00 – Сериал "Зачарованные".
20.00 – "33 квадратных метра".
20.30 – "Истории в деталях".
21.00 – Сериал "Евлампия Романова: Следствие ведет дилетант", ф. 1-й "Маникюр для покойника", 4 с.
22.00 – Х/ф "Карен МакКой – это серьезно".
00.00 – Сериал "Секс в большом городе".
00.30 – "Детали".
01.00 – Сериал "Энтерпрайз".
02.00 – "Истории в деталях".
02.25 – Сериал "18 колес правосудия".
03.10 – Сериал "Человек-невидимка".
03.50 – 04.30 – Сериал "Журнал мод".

СПОРТ-ТВ

06.40 – "Eurosportnews".
06.50 – Футбол. Отборочный матч чемпионата Европы. Россия – Англия. Юношеские сборные.
08.35 – Баскетбол. Чемпионат Европы. Женщины. Сборная России – сборная Венгрии.
10.10 – Баскетбол. Международный турнир "Кубок чемпионов". Трансляция из Сербии и Черногории.
11.45 – "Eurosportnews".
11.55 – Футбол. Обзор матчей чемпионата Италии.
13.00 – "Вести–спорт".
13.10 – Волейбол. Чемпионат Европы. Женщины. Сборная России – сборная Германии.
15.00 – "Eurosportnews".
15.10 – Конное троеборье. Чемпионат Европы. Конкур. Трансляция из Ирландии.
16.20 – "Eurosportnews".
16.30 – "Золотой пьедестал". Станислав Жук.
17.00 – "Вести–спорт".
17.10 – Баскетбол. Международный турнир "Кубок чемпионов". Трансляция из Сербии и Черногории.
18.40 – Баскетбол. Чемпионат Европы. Женщины. Сборная России – сборная Испании.
20.10 – Волейбол. Чемпионат Европы. Женщины. Сборная России – сборная Германии.
21.55 – "Вести–спорт".
22.05 – Футбол. Отборочный матч чемпионата Европы. Россия – Англия. Юношеские сборные.
23.45 – "Eurosportnews".
23.55 – Футбол. Чемпионат России. "Локомотив" (Москва) – "Спартак-Алания" (Владикавказ). Прямая трансляция.
02.00 – "Вести–спорт".
02.10 – Баскетбол. Международный турнир "Кубок чемпионов". Матч за 3-е место. Трансляция из Сербии и Черногории.
03.45 – "Eurosportnews".
03.55 – Баскетбол. Международный турнир "Кубок чемпионов". Финал. 1-я и 2-я четверть. Прямая трансляция из Сербии и Черногории.
04.40 – "Вести–спорт".
04.50 – Баскетбол. Международный турнир "Кубок чемпионов". Финал. 3-я и 4-я четверть. Прямая трансляция из Сербии и Черногории.
05.40 – Футбол. Кубок УЕФА. "Гамбург" (Германия) – "Днепр" (Украина).

НТА (ТНТ)

07.00 – "Доброе утро, Ангарск!"
07.05 – Новости
07.25 – Музыка
07.50 – "Неизвестная планета"
08.15 – "Ох уж эти детки"
08.40 – "Дикая семейка Торнберри"
09.05 – "Эй, Арнольд!"
09.30 – Новости
10.00 – "Завтрак с Дискавери"
11.05 – Комедия "Майское вино"
13.15 – "Ох уж эти детки"
13.40 – "Котопес"
14.05 – "Губка Боб Квадратные штаны"
14.30 – "ТВ-клуб"
15.00 – Новости
15.20 – Музыка
16.00 – Сериал "Наша секретная жизнь-2"
17.00 – "Борьба за "Дом"
18.00 – Ток-шоу "Окна"
19.00 – Новости
19.20 – Музыкальная программа
20.00 – "Служба личных новостей"
20.30 – Новости
20.50 – Музыка
21.00 – Ток-шоу "Окна"
22.00 – "Борьба за "Дом"
23.00 – Комедия "Высшая лига"
01.25 – Новости
01.55 – "Наши песни"
02.00 – Ток-шоу "Окна"
03.05 – Сериал "Первая волна"
04.00 – Сериал "Комиссар Шиманский"

НТВ

07.00 – "Утро" на НТВ.
09.50 – Сериал "Черный ворон".
11.00 – "Сегодня утром".
11.20 – Погода на завтра.
11.25 – "Женский взгляд". Г.Шугурова.
12.00 – "Квартирный вопрос: солома и бонсай".

Мебельный центр
"ГРОМАДА"
КУХНИ
за один день
со склада в Ангарске
СВОБОДНАЯ КОМПЛЕКТАЦИЯ
компьютерный проект по вашему размеру
БЕЗУПРЕЧНОЕ КАЧЕСТВО
неповторимый цвет и дизайн
Адрес: автошкола ДОСААФ, т. 56-88-48

Предъявителю купона скидка до 20%

7-ТВ

06.00 – Чемпионат мира по футболу среди женщин. Норвегия – Бразилия. Прямая трансляция. В перерыве – "Новости-7".
07.50 – "Награда за смелость". Дайджест.
08.30 – "Рыболов".
09.00 – "Зарядка для страны".
09.45 – Сериал "На гребне волны".
10.30 – "Футбол Испании". Итоги матчей.
11.15 – Русское поле "Спартака".
11.45, 12.45, 13.45, 14.45, 16.45, 18.45, 20.45, 22.45, 00.45, 03.30 – "Новости-7".
12.00 – Сериал "Таинственный остров".
12.25 – М/ф.
13.00 – "Зарядка для страны".
14.00 – "Жизнь продолжается" с А.Ливанской.
14.55 – Футбол. Кубок УЕФА. 1/64 финала. ЦСКА (София, Болгария) – "Торпедо" (Москва).
17.00 – "Футбол Испании". Итоги матчей.
18.15 – "Рыболов".
19.00 – Футбол. Кубок УЕФА. 1/64 финала "Спартак" (Москва) – "Эсбьерг" (Дания).
21.00 – Сериал "На гребне волны".
21.50 – "Награда за смелость". Дайджест.
22.15, 06.15 – "Диалоги о рыбалке".
23.00 – Чемпионат мира по футболу среди женщин. Норвегия – Бразилия.
01.00 – Футбол. Кубок УЕФА. 1/64 финала. "Гамбург" (Германия) – "Днепр" (Днепропетровск, Украина). Прямая трансляция.

ОКНА
компания ДРАЙВ
ИЗ ПВХ И АЛЮМИНИЯ
БАЛКОНЫ И ЛОДЖИИ
Срок изготовления 10 дней
ЗАЩИТНЫЕ ЖАЛЮЗИ
Срок изготовления 5 дней
г. Ангарск, ТЦ "Стройматериалов", пав. 30, тел. 575-000, ул. Глинки, 16, тел. 52-66-79

13.00 – "Сегодня" с О.Беловой.
13.30 – "Красная стрела".
13.50 – "Страна советов".
14.40 – Сериал "Улицы разбитых фонарей-4".
15.45 – "По праву".
16.00 – "Сегодня" с О.Беловой.
16.35 – "Настоящие мужчины – где вы?". "Принцип домино".
18.00 – "Сегодня" с О.Беловой.
18.30 – Сериал "Супершпионки".
19.25 – "Билет на Северный полюс". "Профессия – репортер".
20.00 – "Сегодня" с М.Осокиным.
20.35 – Сериал "Улицы разбитых фонарей-4: отцы и дети", ч. 2-я.
21.45 – Сериал "Черный ворон".
23.00 – "Страна и мир".
23.35 – "Красная стрела".
23.55 – "К барьеру!"
01.10 – "Сегодня".
01.35 – "Ночные музы".
02.10 – "Стиль от..." Р.Литвиновой.
02.20 – "Ночная афиша".
02.35 – "Такая жизнь?"
03.05 – Сериал "За гранью возможного".

ТВ-3

11.30 – "Победоносный голос верующего".
12.00 – Мультсериал "Ураганчики".
12.30 – Х/ф "Собака Баскервилей".
14.30 – Х/ф "Нападение женщины-великана".
16.30 – Х/ф "Парень с Белой реки".
19.00 – Х/ф "Суеверие".
21.00 – Х/ф "Кровавая подпись".
23.30 – Док. сериал "Анатомия катастроф".
00.00 – Х/ф "Ангел-хранитель".
02.00 – Х/ф "Удар молнии".
04.10 – "Канал Купи".
04.25 – "Профессор Л.Буланов. Секреты долголетия".
04.30 – Х/ф "Королевский скандал".
06.30 – "Клубный патруль".
06.45 – "ТВ-чат Infon".
03.00 – История профессионального бокса. "Нокауты в первом раунде".
03.45 – "Автомания".
04.15 – Спорт-экстрим. "Необитаемые острова. Новые приключения серферов".
04.45 – "Боксерский клуб".
05.15 – Из цикла "Экстремисты". "Экстремальные профессии".
05.45 – "Вся чемпионская рать".

ТВЦ

10.45 – "Настроение".
13.45 – "Газетный дождь".
13.55 – Х/ф "Хозяин тайги".
15.25 – "Караоке стрит".
15.40 – "Телемагазин".
16.00 – "Событйя. Время московское".
16.15 – "Дата".
17.20 – "Особая папка".
17.50 – "Игра в прятки".
18.05 – "Доходное место".
18.10 – "Петровка, 38".
18.30 – "Деловая Москва".
19.00 – "События. Время московское".
19.15 – Т/с "Инспектор Кестер".
20.20 – "Экспо-новости".
20.30 – "Мода non-stop".
21.00 – "Регионы: прямая речь".
21.30 – "Тайна зеленой комнаты".
22.00 – Т/с "Цыганская любовь".
23.00 – "События. Время московское".
00.40 – "Экспо-новости".
00.50 – "Пять минут деловой Москвы".
01.00 – Боевик "Проект "А".
03.00 – "События. Время московское".
03.40 – "Версты". Путешествие в Россию.
04.20 – "Времечко".
04.50 – "Петровка, 38".
05.10 – "События. Время московское".
05.30 – "Серебряный диск".
05.50 – "Спорт-экстрим".
06.10 – Т/с "Вспомнить все".
06.50 – "Синий троллейбус".

ТАКСИ "КАБРИОЛЕТ" 65-0000 ТАКСИ "КАБРИОЛЕТ" 61-000-1 ТАКСИ "КАБРИОЛЕТ" 56-00-75

ПЯТНИЦА, 26 СЕНТЯБРЯ

ПЕРВЫЙ КАНАЛ

07.00 – Телеканал "Доброе утро"
09.00 – Новости
09.10 – "Земля любви, земля надежды". Сериал
10.00 – Новости
10.20 – Сериал "Две судьбы"
11.30 – Боевик "Груз-300"
12.40 – Детский сериал "Твинисы"
13.00 – Новости
13.20 – "Город женщин"
14.10 – "Кумиры". Людмила Касаткина
14.40 – Х/ф "Берег". 2-я серия
16.00 – Новости
16.20 – "Фабрика звезд-3"
16.40 – "Ералаш"
17.00 – Сериал "Берег мечты"
18.00 – "Большая стирка"
19.00 – Вечерние новости (с субтитрами)
19.30 – Док. детектив. "Купленное правосудие. Дело 2003 года"
20.00 – "Основной инстинкт"
20.50 – "Поле чудес"
22.00 – "Время"
22.30 – "Фабрика звезд-3"
23.50 – Елена Сафонова, Валерий Гаркалин в фильме "Катала"
01.20 – Джейн Фонда, Джон Войт в фильме "Возвращение домой" (до 03.40)

РТР

06.00 – «Доброе утро, Россия!»

ТРК-ИРКУТСК

06.10, 06.45, 07.15, 07.45, 08.15, 08.45, 09.10 – Местное время. «Вести–Иркутск».

РТР

09.45 – Сериал «Каменская-2. За все надо платить». 4-я серия.
10.50 – «Вершлаг».
11.50 – «Вести». Дежурная часть.
12.00 – «Вести».

ТРК-ИРКУТСК

12.30 – Местное время. «Вести–Иркутск»

РТР

12.50 – «Мусульмане».
13.00 – «Вся Россия».
13.15 – «Москва–Минск».
13.30 – «Колоссальное хозяйство».
13.50 – Детектив «Марш Турецкого. Новое назначение». «Секта». 2-я серия.
14.45 – «Вести». Дежурная часть.
15.00 – «Вести».

ТРК-ИРКУТСК

15.10 – Местное время. «Вести–Иркутск».

РТР

15.30 – «Комната смеха».
16.25 – «Мой серебряный шар. Влад Листьев». Ведущий Виталий Вульф.
17.25 – «Вести». Дежурная часть.

ИЗУМРУДНЫЙ ГОРОД
КОМПЬЮТЕРЫ
КОМПЬЮТЕРНЫЕ СТОЛЫ
доставка и установка бесплатно
беспроцентный КРЕДИТ
13 мр-н, здание ДОСААФ, 3 этаж
56-88-32, 56-29-59

ТРК-ИРКУТСК

17.40 – Местное время. «Вести–Иркутск».

РТР

18.00 – «Вести».
18.10 – «В поисках приключений».
19.10 – Алена Хмельницкая в мелодраме «Ундина».
20.05 – «Вторая половина». Супершоу.
21.00 – «Вести».

ТРК-ИРКУТСК

21.30 – Местное время. «Вести–Иркутск».

РТР

21.50 – «Спокойной ночи, малыши!»
21.55 – «Народный артист».
22.50 – «Кубок юмора» с Яном Арлазоровым, Ефимом Шифриным, Михаилом Пуговкиным и Леонидом Якубовичем. В перерыве: результаты голосования «Народный артист – ваш выбор!»
01.35 – Чак Норрис в боевике «Черные тигры».
03.35 – «Дорожный патруль».
03.50 – Сериал для полуночников. «Ангелы Чарли».
04.45 – Приключенческий телесериал «Затерянный мир».
05.30 – Канал «Евроньюс» на русском языке.

АКТИС (REN TV)

06.45 – "Утро на канале ТК "АКТИС"
07.00 – "Местное время"
07.15 – "Колесо судьбы"
07.25 – Музыкальный канал
08.00 – "Местное время"
08.15 – "Колесо судьбы"
08.25 – "Пауэр рейнджерс, или Могучие рейнджеры". Сериал
08.50 – "Гаджет и Гаджетины", "Близнецы судьбы". М/с
09.45 – "ОБЖ, или Остаться Без пляЖа". Сериал
10.15 – "Дружная семейка". Комедийный сериал
11.20 – Х/ф "Холостяк"
13.25 – "Дикая планета": "Большой парад животных". Док. фильм
14.00 – "Истинная любовь". Теленовелла
14.55 – "Мировые розыгрыши"
15.30 – "Местное время"
15.45 – "Колесо судьбы"
15.50 – "Вкус убийства". Сериал
17.00 – "Супершоу братьев Марио". М/с
17.25 – "Пауэр рейнджерс, или Могучие рейнджеры". Сериал
17.50 – "ОБЖ, или Остаться Без пляЖа". Сериал
18.20 – "Кино": "Как закалялась сталь", 1-я серия
19.55 – "24". Информационная программа
20.00 – "Классика юмора"
20.30 – "Местное время"
20.45 – "Колесо судьбы"
20.55 – "Дятлow's" М/с
21.20 – "Вкус убийства". Сериал
22.30 – "Местное время"
22.45 – "Колесо судьбы"
23.05 – Х/ф "Искусство войны"
02.05 – Х/ф "Месть Эммануэль"
04.10 – "Лучшие клипы мира"
05.10 – "Истинная любовь". Теленовелла

RAMBLER

12.00 – "Гастрономический прогноз".
12.05 – "Топ-новости".
12.15 – "Новости высоких технологий".
12.30 – М/с "Повторная загрузка".
13.00 – "Крестьянские ведомости. Новый век".
13.30 – "Музыка планеты".
14.00 – "Мир "Тек ТВ".
14.30 – Т/с "Непридуманные истории".
15.00 – Т/с "Зеркало зеркала".
15.30 – "Легенды и мифы Интернета в России". В. Бардин.
16.30 – Из цикла "Петербург-300". "Король", "Карнавал".
17.00 – "Гастрономический прогноз".
17.05 – "Топ-новости".
17.15 – "Новости высоких технологий".
17.30 – "Мир рекордов Гиннесса".
18.10 – "Канал QP".
18.30 – "Мир "Тек ТВ".
19.00 – "Рамблер. Начало".
19.30 – М/с "Повторная загрузка".
20.00 – "Жизнь среди жизни". Зоопарки мира.
20.30 – Т/с "Зеркало зеркала".
21.00 – Из цикла "Петербург-300". "Король", "Карнавал".
21.30 – "Телешоп".
22.00 – "Мир рекордов Гиннесса".
22.30 – "Жизнь среди жизни". Зоопарки мира.
23.00 – "Крестьянские ведомости. Новый век".
23.30 – "Хитрые штучки".
00.00 – "Рамблер. Начало".
00.30 – "За столом с Бертом Вулфом".
01.00 – "Легенды и мифы Интернета в России". О. Куваев.
02.00 – "Топ-новости".
02.10 – "Новости высоких технологий".
02.30 – "Хитрые штучки".
03.00 – "За столом с Бертом Вулфом".
03.30 – "Легенды и мифы Интернета в России". О. Куваев.
04.30 – Т/с "Непридуманные истории".
05.00 – "Секс: XXI век".
05.30 – Х/ф "Приключения Электроника", 1 с.
06.40 – "Легенды и мифы Интернета в России". В. Бардин.
07.30 – "Музыка планеты".

ДАРЬЯЛ-ТВ

11.30 – "Бизнес-чат".
12.00 – "Шоу Джерри Спрингера".
12.50 – "Придай жизни вкус".
12.55 – "Автостандарт".
13.00 – Т/с "Женаты и с детьми".
13.30 – "Личное время".
14.00 – "Агентство криминальных новостей".
14.15 – "Телемагазин".
14.45 – Т/с "Влюбленные в танго".
15.45 – Х/ф "Кикбоксер-2".
17.45 – Ток-шоу "Девичьи слезы".
18.40 – "Придай жизни вкус".
18.45 – Т/с "Одиссея".
19.15 – "ZTV. Discostar".
20.00 – Т/с "Крутой Уокер".
21.00 – Х/ф "Северино".
23.00 – Ток-шоу "Девичьи слезы".
00.00 – "Шоу Джерри Спрингера".
00.55 – "Придай жизни вкус".
01.00 – Т/с "Король Квинса".
01.30 – Т/с "Женаты и с детьми".
02.00 – Т/с "Зона дьявола".
02.55 – "Придай жизни вкус".
03.00 – Х/ф "Вакуум".
05.00 – "Агентство криминальных новостей".
05.15 – "Плэйбой".
05.45 – Т/с "Крутой Уокер".
06.40 – "Придай жизни вкус".
06.45 – "Не в меня!"
07.15 – "Телемагазин".

КУЛЬТУРА-ТВ

08.00 – Новости культуры
08.15 – Программа передач
08.20 – "Порядок слов".
08.30 – Д/с "Природные дизайнеры". "Формы будущего".
09.00 – Х/ф "Волга-Волга". ("Мосфильм").
10.45 – "Поют великие теноры".
12.00 – Т/с "Лавка Луи-антиквара".
12.50 – Театральный дебют Э. Фандорина.
13.15 – М/с "Рэдволл".
13.40 – М/ф "Недодел и Передел", "Жили-были...", "Гномы и горный король".
14.00 – "Плоды просвещения". "Беседы о русской культуре".
14.45 – Д/ф "Сегодня премьера".
15.45 – "Черные дыры. Белые пятна".
16.30 – Новости культуры.
16.45 – "К Франкфуртской книжной ярмарке". А. Найман.
16.55 – М/ф "Краканош".
17.10 – Д/ф "Алов".
18.00 – Х/ф "Бег". ("Мосфильм").
21.05 – "Линия жизни". С. Юрский.
22.00 – "Новости культуры"
22.25 – "Кто там...".
22.50 – Программа передач.
23.00 – Х/ф "Кубанские казаки". ("Мосфильм").
00.50 – Программа передач.

СТС

06.45 – Сериал "Школа "Мэдисон".
07.00 – Сериал "Приключения черного мустанга".
07.30 – М/ф "Чебурашка идет в школу", "Кем быть?", "Два богатыря".
08.00 – Мультсериал "Приключения Вуди и его друзей".
08.30 – Сериал "Друзья".
09.00 – Сериал "Евлампия Романова: Следствие ведет дилетант", ф. 1-й "Маникюр для покойника", 4 с.
10.00 – "Афиша".
10.30 – Х/ф "Карен МакКой – это серьезно".
12.30 – Сериал "Чарльз в ответе".
13.00 – "Истории в деталях".
13.30 – Сериал "Сильное лекарство".
14.30 – Сериал "Новые приключения Лесси".
15.00 – М/ф "Чебурашка идет в школу", "Кем быть?"
15.30 – Мультсериал "Пинки, Элмайра и Брейн".
16.00 – Мультсериал "Новый Бэтмен".
16.30 – Мультсериал "Проект "Зета".
17.00 – Сериал "Дорогая, я уменьшил детей".
18.00 – Сериал "Друзья".
18.30 – Сериал "Томми-оборотень".
19.00 – Сериал "Зачарованные".
20.00 – "33 квадратных метра".
20.30 – "Истории в деталях".
21.00 – Сериал "Евлампия Романова: Следствие ведет дилетант", ф. 1-й "Маникюр для покойника", 5 с.
22.00 – Х/ф "Смерч".
00.20 – "Детали".
00.50 – Х/ф "На грани".
02.45 – "Кресло".
03.30 – 04.30 – Док. сериал "Писатели, поэты". "Жил человек".

СПОРТ-ТВ

07.25 – "Eurosportnews".
07.35 – Хоккей. Чемпионат России. Суперлига. "Металлург" (Магнитогорск) – "Авангард" (Омск).
09.25 – "Золотой пьедестал". Владимир Кондрашин.
09.55 – Легкая атлетика. Международный турнир. "Московский вызов".
13.00 – "Вести–спорт".
13.10 – Волейбол. Чемпионат Европы. Женщины. Сборная России – сборная Румынии.
15.00 – "Eurosportnews".
15.10 – Конное троеборье. Чемпионат Европы. Конкур. Трансляция из Ирландии.
16.20 – "Eurosportnews".
16.30 – "Золотой пьедестал". Владимир Кондрашин.
17.00 – "Вести–спорт".
17.10 – Хоккей. Чемпионат России. Суперлига. "Металлург" (Магнитогорск) – "Авангард" (Омск).
18.50 – Футбол. Чемпионат России. "Локомотив" (Москва) – "Спартак-Алания" (Владикавказ).
20.35 – Баскетбол. Международный турнир "Кубок чемпионов". Финал. Трансляция из Сербии и Черногории.
22.10 – "Вести–спорт".
22.20 – Футбол. Кубок УЕФА. "Гамбург" (Германия) – "Днепр" (Украина).
00.05 – Футбол. Обзор матчей чемпионата Италии.
01.00 – Волейбол. Чемпионат Европы. Женщины. Сборная России – сборная Румынии. В перерыве: "Вести–спорт".
02.55 – "Формула-1". Гран-при США. Квалификация. Прямая трансляция.
04.10 – Конкур. "Суперлига-2003".
04.55 – "Вести–спорт".
05.10 – Футбол. Обзор матчей чемпионата Франции.
06.10 – Футбол. Чемпионат России. "Локомотив" (Москва) – "Спартак-Алания" (Владикавказ).

НТА (ТНТ)

07.00 – "Доброе утро, Ангарск!"
07.05 – Новости
07.25 – Музыка
07.50 – "Неизвестная планета"
08.15 – "Ох уж эти детки"
08.40 – "Дикая семейка Торнберри"
09.05 – "Эй, Арнольд!"
09.30 – Новости
10.00 – "Завтрак с Дискавери"
11.05 – Комедия "Высшая лига"
13.15 – "Ох уж эти детки"
13.40 – "Котопес"
14.00 – "Губка Боб Квадратные штаны"
14.30 – "ТВ-клуб"
15.00 – Новости
15.20 – Музыка
16.00 – Сериал "Наша секретная жизнь-2"
16.55 – "Борьба за "Дом"
17.55 – Ток-шоу "Окна"
19.00 – Новости
19.20 – Музыкальная программа
19.40 – "Золотой фонд "АНХК"
20.00 – "Навстречу утренней заре по Ангаре..."
20.20 – Музыка
20.40 – Новости
21.00 – Ток-шоу "Окна"
22.00 – "Борьба за "Дом"
23.00 – Комедия "Такова жизнь"
01.30 – Новости
02.00 – "Наши песни"
02.05 – Ток-шоу "Окна"
03.10 – Сериал "Первая волна"
04.05 – Сериал "Комиссар Шиманский"

НТВ

07.00 – "Утро" на НТВ.
09.50 – Сериал "Черный ворон".
11.00 – "Сегодня утром".
11.20 – Погода на завтра.
11.25 – "Без рецепта".
12.05 – "Фактор страха".
13.00 – "Сегодня" с О.Беловой.
13.30 – "Красная стрела".
13.50 – "Страна советов".
14.40 – Сериал "Улицы разбитых фонарей-4".
15.50 – "По праву".
16.00 – "Сегодня" с О.Беловой.
16.35 – "Существо из ниоткуда". "Принцип домино".
18.00 – "Сегодня" с О.Беловой.
18.30 – "Их нравы" с Д.Захаровым
19.25 – "Национальная безопасность: степное право шахматной республики".
20.00 – "Сегодня" с М.Осокиным.
20.35 – "Свобода слова" с С. Шустером.
21.55 – Боевик "Полицейский".
00.25 – Супербокс: Д.Гейнер – О.Леон.
01.20 – Х/ф "Студентка".
03.25 – Сериал "За гранью возможного".
03.45 – Конный спорт. "Рандерс Тур". Передача из Германии.
04.45 – "Боксерский клуб".
05.15 – Из цикла "Экстремисты". "Скорость".
05.45 – "Вся чемпионская рать".

ТВ-3

11.30 – "Победоносный голос верующего".
12.00 – Мультсериал "Ураганчики".
12.30 – Х/ф "Месть пернатого змея".
14.30 – Х/ф "Суеверие".
16.30 – Х/ф "Безумная семейка".
18.25 – "Леди Кэмп".
19.00 – Х/ф "Мечта всех женщин".
21.00 – Х/ф "Обитель страха".
23.30 – Док. сериал "Анатомия катастроф".
00.00 – Х/ф "Жених из Майами".
01.30 – Х/ф "Дом там, где сердце".
03.50 – "Пятый элемент".
04.10 – "Канал Купи".
04.30 – Х/ф "Собака Баскервилей".
06.45 – "ТВ-чат Infon".

7-ТВ

06.45 – "Новости-7".
07.00 – "ОСП-студия". "Назло рекордам!". Избранное.
07.25 – "Горячая семерка".
07.50 – "Награда за смелость". Дайджест.
08.15 – Чемпионат мира по футболу среди женщин. Россия – Гана. Прямая трансляция.
10.05 – Сериал "На гребне волны".
10.50 – "Нокаут".
11.15 – НБА с женским лицом.
11.45, 12.45, 13.45, 14.45, 16.45, 18.45, 20.45, 22.45, 00.45, 03.30 – "Новости-7".
12.00 – Сериал "Таинственный остров".
12.25 – М/ф.
13.00 – "Зарядка для страны".
14.00 – "Жизнь продолжается" с А.Ливанской.
14.55 – Футбол. Кубок УЕФА. 1/64 финала. "Металлург" (Донецк) – "Парма" (Италия).
17.00 – Автоспорт. Гонки из серии "Порше Каррера". Передача из Германии.
18.15 – "Рыболов".
19.00 – Футбол. Кубок УЕФА. 1/64 финала. "Гамбург" (Германия) – "Днепр" (Днепропетровск, Украина).
21.00 – Сериал "На гребне волны".
21.50 – "Награда за смелость". Дайджест.
22.15, 06.15 – "Диалоги о рыбалке".
23.00 – Чемпионат мира по футболу среди женщин. Россия – Гана.
01.00 – "Планета Футбол".
01.25 – Международный турнир по дзюдо среди девушек. Передача из Брянска.
01.40 – Чемпионат мира по мотокроссу. Передача из Германии.
02.30 – "Такой хоккей".
03.00 – История профессионального бокса. Шугар Рей Леонард против Вильфреда Бенитеса.

ТВЦ

10.45 – "Настроение".
13.45 – "Газетный дождь".
13.55 – Х/ф "Служили два товарища".
15.40 – "Телемагазин".
16.00 – "События. Время московское".
16.15 – "Дата".
17.15 – "Версты". Путешествие в Россию.
17.55 – "Денежный вопрос".
18.10 – "Петровка, 38".
18.30 – "Деловая Москва".
19.15 – Т/с "Инспектор Кестер".
20.20 – "Войди в свой дом".
20.30 – Т/с "Неприрученная Африка".
21.00 – "Регионы: прямая речь".
21.30 – "Каля-маля".
22.00 – Т/с "Цыганская любовь".
23.00 – "События. Время московское".
00.50 – "Пять минут деловой Москвы".
01.00 – Х/ф "Разные судьбы".
03.00 – "События. Время московское".
03.40 – "Русский век".
04.20 – "Времечко".
04.50 – "Петровка, 38".
05.10 – "События. Время московское".
05.30 – Х/ф "Беги, Лола, беги".
06.50 – "Мода non-stop".

Более 50 моделей
ВЕЛОСИПЕДЫ
М-н "Стройматериалы и инструмент", ул.Иркутская, 53 (рядом с "Военторгом"); ТД "Люкс", 212 кв-л, д.15
СКИДКА 20%

салон «Panasonic»
РАСЧЕТЫ: наличный, безналичный и по п/к картам
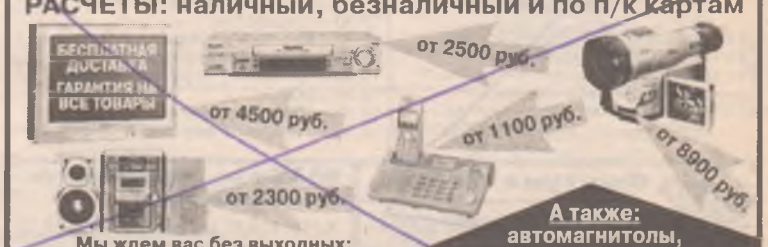

Мы ждем вас без выходных:
· Магазин "Panasonic" (рядом с к/т "ПОБЕДА"), с 10 до 19 ч., тел: 52-70-23
· Маг. "Золотой улей", ул.К.Маркса, 23, т. 52-62-29
А также: автомагнитолы, аудиоплейеры, диктофоны, аксессуары для видеокамер и радиотелефонов, пульты

"Альфа-Маэстро"
приглашает на работу
МЕНЕДЖЕРА ПО ПРОДАЖАМ
Условия: 1. Желание работать
2. Умение убеждать, продавать
3. Коммуникабельность
4. Хорошее знание компьютера, интерес к компьютерной технике
5. Желание иметь з/п от результатов
6. 5- или 6-дневная рабочая неделя по графику
7. Возраст от 22 до 35 лет
8. Работа в торговом зале фирмы, в магазине и в офисе
Кандидаты могут заполнить анкету в офисе по адресу: 278 кв-л, д. 2, т. 502-840

Продам а/м "Хонда-Одиссей"
1996 г.в., в отл. сост.
(экономичен, суперсалон на 7 мест, полный электропакет, оборудован видео- и аудиоаппаратурой: телевизор, видеомагнитофон, DVD, dolby-звук и т.д.
тел.: 51-27-91, 52-67-46

ТАКСИ "КАБРИОЛЕТ" 65-0000 ТАКСИ "КАБРИОЛЕТ" 61-000-1 ТАКСИ "КАБРИОЛЕТ" 56-00-75

СУББОТА, 27 СЕНТЯБРЯ

ПЕРВЫЙ КАНАЛ

07.00 – Новости
07.10 – Комедия "Забывчивый профессор"
09.00 – Детский сериал "Твинисы"
09.20 – "Играй, гармонь любимая!"
10.00 – "Слово пастыря"
10.10 – "Здоровье"
11.00 – Новости
11.10 – "Смак"
11.30 – "Возвращение домой". Александр Вешняков. Архангельская область
12.20 – "Путешествия натуралиста"
13.00 – Новости
13.10 – "История с географией". "Чудеса света"
14.10 – "Пестрая лента". Зиновий Гердт
15.05 – Дисней-клуб: "Геркулес"
15.30 – "Большие родители". Эдуард Стрельцов
16.00 – IX торжественная церемония вручения национальной телевизионной премии "ТЭФИ-2003"
18.10 – "Криминальная Россия". "Конец бригады"
19.00 – Вечерние новости (с субтитрами)
19.10 – "КВН-2003". Премьер-лига
21.00 – "Кто хочет стать миллионером?"
22.00 – "Время"
22.30 – "Розыгрыш"
23.50 – "Золотой Граммофон"
00.50 – Боевик "Робокоп-2" (до 03.00)

РТР

07.00 – Фильм «Два долгих гудка в тумане».
08.20 – «Дракоша и компания». Детский телесериал.
08.45 – «Золотой ключ».
09.05 – «Русское лото».
09.35 – «Том и Джерри». Мультсериал.
10.00 – «Большая перемена».
10.25 – «ХА». Маленькие комедии.
10.45 – «Утренняя почта».
11.20 – «Не скуЧАЙ!» с Михаилом Евдокимовым».
12.20 – «Сам себе режиссер».
13.15 – «Крутой маршрут». Экстремальный проект.
14.15 – «Клуб сенаторов».
15.00 – «Вести».
15.20 – Лидия Федосеева-Шукшина, Анатолий Кузнецов, Изольда Извицкая и Евгений Самойлов в фильме «К Черному морю».
16.45 – «ХА». Маленькие комедии.

ТРК-ИРКУТСК

17.00 – «Сибирский сад» с Людмилой Коробовой.
17.10 – «Слово депутата». В.Шуба
17.20 – «Санитары» леса».
17.30 – К 50-летию АНХК. «Технология успеха».
17.45 – «Лесной край». Илим Палп Энтерпрайз
17.55 – Иркутскому государственному лингвистическому университету – 55 лет.
18.00 – «Первое чтение». Прямой эфир.
18.20 – «Усть-Илимск – судьба моя».
18.30 – «Байкальская нива». Продовольственный рынок Приангарья.
18.45 – Местное время. «Вести недели – Иркутск».

Фортуна Мебель
Обновите свой дом!
Мебель хорошего настроения!
МЯГКАЯ И КОРПУСНАЯ
Адрес: "шанхайка" (ДСК), пав. "Фортуна Мебель", т. 9-85-50

РТР

19.00 – Михаил Евдокимов, Ян Арлазоров и другие в программе «Кубок юмора».
21.00 – «Вести».
21.25 – «Зеркало».
21.50 – «Честный детектив». Авторская программа Эдуарда Петрова.
22.20 – «Аншлаг».
23.15 – Джонни Депп и Кристина Риччи в фильме «Сонная лощина».
1.25 – Джуд Лоу в остросюжетном фильме «Мудрость крокодилов».
3.25 – Футбол. Чемпионат России. «Ростов» (Ростов-на-Дону) – ЦСКА. Трансляция из Ростова-на-Дону. 2-й тайм.

ТАКСИ "Шесть пятерок"
555-555
ГРУЗОПЕРЕВОЗКИ. Треб. водители с л/а.

5 – Чемпионат мира по автогонкам в классе «Формула-1». Гран-при США. Квалификация. Трансляция из Индианаполиса.
5 – Сериал для полуночников. «Клоун».
– Канал «Евроньюс» на русском языке.

АКТИС (REN TV)

– "Утро на канале ТК "АКТИС"
– "Местное время"
– "Колесо судьбы"
– Музыкальный канал
– "Местное время"
– "Колесо судьбы"
– "Дикая планета": "Атлантида. Тайны минойской эпохи". Док. фильм
09.30 – "Хитклиф". "Суперпоросенок". М/с
10.20 – "Битлборги". Сериал
10.45 – "Симпсоны". "Дятлов's". М/с
12.15 – "Очевидец" с Иваном Усачевым
12.50 – "Семейное кино": "Десятое королевство"
13.55 – "Проект "Отражение": "Индийская защита". Док. фильм
14.30 – "Местное время"
14.45 – "Колесо судьбы"
15.05 – Комедия "За двумя зайцами"
16.50 – "Дружная семейка". Комедийный сериал
18.00 – "Классика юмора"
19.00 – "Главные роли ". Сериал
19.55 – "Бес в ребро". Сериал
20.35 – "Колесо судьбы"
20.55 – Х/ф "Кабельщик"
23.00 – Матч российской Премьер-лиги. "Сатурн-REN TV" (Московская область) – "Торпедо-Металлург" (Москва)
01.00 – "24". Информационная программа
01.30 – Драма "Паук"
03.25 – "Дикая планета". Док. фильм
04.15 – Ночной музыкальный канал

RAMBLER

12.00 – "Гастрономический прогноз".
12.05 – "Топ-новости".
12.15 – "Новости высоких технологий".
12.30 – "Умное утро".
14.30 – "Музыкальные ч@тушки".
15.00 – "Большая прогулка".
15.30 – "Дикие движения".
16.00 – "Экспедиция: Север".
16.30 – "Национальные игры".
17.00 – "Гастрономический прогноз".
17.05 – "Топ-новости".
17.15 – "Новости высоких технологий".
17.30 – Х/ф "Пятнадцатилетний капитан".
19.00 – "Рамблер. Прорыв".
19.30 – "Открытый педсовет".
20.00 – "Легенды и мифы Интернета в России". А. Носик.
21.00 – "Титаны мира технологий".
22.00 – "Живите и радуйтесь".
22.30 – "Дикие движения".
23.00 – "Линия авто".
23.30 – "Большая прогулка".
00.00 – "Рамблер. Прорыв".
00.30 – "Экспедиция: Север".
01.00 – "Битвы роботов".
02.00 – "Топ-новости".
02.10 – "Новости высоких технологий".
02.30 – "Линия авто".
03.00 – "Живите и радуйтесь".
03.30 – "Национальные игры".
04.00 – "Рабочий стол". Видеоарт и сетевое искусство.
05.00 – "Сотворенные кумиры". "Атомик Киттен".
05.30 – Х/ф "Приключения Электроника", 2 с.
06.35 – "Легенды и мифы Интернета в России". А. Носик.
07.30 – "Музыкальные ч@тушки".

ДАРЬЯЛ-ТВ

12.30 – "Бизнес-чат".
13.00 – М/с "Братья Флаб".
13.25 – "Придай жизни вкус".
13.30 – "В гостях у Тоффика".
14.00 – М/ф.
14.25 – "Придай жизни вкус".
14.30 – Т/с "Закон джунглей".
15.00 – Т/с "Путешествие к центру Земли".
16.00 – Т/с "Дальнобойщики".
17.00 – Х/ф "Под прицелом".
19.00 – "Толобайки".
19.30 – Т/с "V.I.P".
20.25 – "Придай жизни вкус".
20.30 – "Арсенал".
21.00 – "Карданный вал".
21.30 – Т/с "Рыцари правосудия".
22.25 – "Придай жизни вкус".
22.30 – "Неизвестная планета".
23.00 – "Криминальная Россия".
23.30 – Д/ф "Медицинские детективы".
00.00 – Д/ф "Невероятные коллекции".
00.30 – Х/ф "Кунг-фу".
02.25 – "Придай жизни вкус".
02.30 – Х/ф "Секреты сердца".
03.50 – "Плэйбой".
05.25 – Х/ф "Вес воды".
07.30 – "Телемагазин".

КУЛЬТУРА-ТВ

08.00 – Программа передач.
08.10 – "Библейский сюжет". "Христос в пустыне". И.Н. Крамской.
08.40 – М/ф "Сказка о мертвой царевне и семи богатырях".
09.15 – Х/ф "Цирк". ("Мосфильм").
10.45 – "ГЭГ".
11.00 – Х/ф "Шла собака по роялю". (к/ст им. М. Горького).
12.05 – М/ф "Солдатский кафтан".
12.20 – "Наука: стратегия прорыва". "Образование".
12.50 – "Партитуры не горят".
13.15 – К 90-летию со дня рождения Г. Товстоногова. "Явление Мастера".
13.55 – Телеспектакль "История лошади".
16.05 – Д/ф "Загадки Н.Ф.И. и другие устные рассказы И. Андроникова".
17.10 – "Открытие Международного дома музыки". Трансляция.
19.30 – "Смехоностальгия".
20.00 – Новости культуры.
20.20 – К 80-летию со дня рождения М. Мастрояни. "Великие романы двадцатого века". К. Денев и М. Мастрояни.
20.45 – Х/ф "Ночь в Варенне".
22.50 – Программа передач.
23.00 – Х/ф "Цирк". ("Мосфильм").
00.30 – С. Рахманинов. "Этюды-картины".
00.50 – Программа передач.

СТС

06.50 – Сериал "Школа "Мэдисон".
07.20 – Х/ф "Трембита".
09.00 – "Улица Сезам".
09.30 – М/ф "Тайна Страны земляники", "Приключение на даче". "Джуниор".
10.00 – Мультсериал "Как дела у Мими?"
10.30 – Мультсериал "Флиппер и Лопака".
11.00 – Мультсериал "Алекс и Алексис".
11.30 – Мультсериал "Пуччини".
11.45 – Мультсериал "Ник и Перри".
12.00 – "Утро с Киркоровым".
13.00 – "Динотопия".
14.00 – Х/ф "Любовь не купишь".
16.00 – "Скрытая камера".
17.00 – "ОСП-студия".
18.00 – "Истории в деталях". Специальный выпуск
18.30 – Сериал "Улицы разбитых фонарей". "Моль бледная".
19.40 – Х/ф "Смерч".
22.00 – Х/ф "48 часов".
00.00 – Ежегодная телевизионная премия "Эмми".
02.00 – 04.05 – Х/ф "Подразделение "Дельта".

СПОРТ-ТВ

07.55 – "Eurosportnews".
08.05 – Баскетбол. Чемпионат Европы. Женщины. Сборная России – сборная Испании.
09.40 – "Eurosportnews".
09.50 – Волейбол. Чемпионат Европы. Женщины. Сборная России – сборная Румынии
11.25 – "Золотой пьедестал". Вячеслав Старшинов.
11.50 – "Eurosportnews".
12.00 – Футбол. Обзор матчей чемпионата Франции.
13.00 – "Вести–спорт".
13.10 – Футбол. Кубок УЕФА. "Гамбург" (Германия) – "Днепр" (Украина).
14.55 – "Eurosportnews".
15.05 – Баскетбол. Чемпионат Европы. Женщины. 1/4 финала.
16.40 – "Вести–спорт".
16.50 – Конкур. "Суперлига-2003".
17.40 – "Eurosportnews".
17.55 – Хоккей. Чемпионат России. Суперлига. "Динамо" (Москва) – "Авангард" (Омск). Прямая трансляция.
20.10 – "Eurosportnews".
20.20 – Сборная России.
20.55 – "Ледяной балет". Ирина Лобачева и Илья Авербух приглашают...
22.00 – "Вести–спорт".
22.10 – "Ледяной балет". Ирина Лобачева и Илья Авербух приглашают... (продолжение).
23.15 – Футбол. Чемпионат России. "Рубин" (Казань) – "Зенит" (Санкт-Петербург)
01.05 – "Eurosportnews".
01.15 – Баскетбол. Международный турнир "Кубок В.Кондрашина и А.Белова", 1-я и 2-я четверть. Трансляция из Санкт-Петербурга. ЦСКА (Россия) – "Виртус Рома" (Италия).
02.00 – "Вести–спорт".
02.10 – Баскетбол. Международный турнир "Кубок В.Кондрашина и А.Белова", 3-я и 4-я четверть. Трансляция из Санкт-Петербурга. ЦСКА (Россия) – "Виртус Рома" (Италия).
02.55 – "Формула-1". Гран-при США. Квалификация. Прямая трансляция.

СЕТЬ СПЕЦИАЛИЗИРОВАННЫХ МАГАЗИНОВ
МИР ТЕХНИКИ
Совпадение ваших желаний и возможностей.
Широкий выбор холодильников INDEZIT, БИРЮСА
Стиральные машины SAMSUNG, INDEZIT, ARDO, ARISTON
Газовые плиты БРЕСТ, ДАРИНА, ЛЫСЬВА
Аудио-, видео- и мелкая бытовая техника ведущих производителей
Кв-л 212/219, дом 15, салон "Люкс"
М-н "Надежда" (2 этаж), ул. Московская, 43 (ост. "Швейная фабрика"),
с 10 до 19 ч., в субб. с 10 до 17 ч., т. 52-93-01 Http://www.mirtechniki.ru

ПОЛЫ • ДВЕРИ • ОКНА БайкалПласт ЭлитПаркет
Адрес: ул.Чайковского, 43, напротив магазина "Весна" Тел.: 53-94-97

04.10 – Профессиональный бокс.
05.30 – "Вести–спорт".
05.45 – Футбол. Чемпионат России. "Сатурн-RenTV" (Московская область) – "Торпедо-Металлург" (Москва).

НТА (ТНТ)

08.00 – "Доброе утро, Ангарск!"
08.05 – Новости
08.25 – "Золотой фонд "АНХК"
08.50 – "Навстречу утренней заре по Ангаре..."
09.40 – Сериал "Комедийный коктейль"
10.05 – Новости
10.30 – "Каламбур"
11.00 – "Завтрак с Дискавери". "Охотник"
12.00 – "Микс файт: бои без правил"
12.30 – "Москва: инструкция по применению"
13.05 – Комедия "Такова жизнь"
15.25 – "Фигли-мигли"
15.55 – "Каламбур"
16.30 – Сериал "Комедийный коктейль"
17.00 – "Борьба за "Дом"
18.00 – Комедия "Саша + Маша"
18.30 – Комедия "Родня"
19.00 – Новости
19.25 – Музыкальная программа
19.40 – "Навстречу утренней заре по Ангаре..."
20.30 – Новости
20.50 – Музыка
21.00 – "Бремя денег"
22.00 – "Борьба за "Дом"
23.00 – Комедия "Какая у вас улыбка".
01.05 – "Микс файт: бои без правил"
01.40 – Драма "Лапа"
03.40 – Сериал "Комиссар Шиманski"

ФРОНДА МЕБЕЛЬ
САЛОН ОФИСНОЙ МЕБЕЛИ
☎ 577-577
АНГАРСК
Управление комбината НИИХИММАШ
www.fronda.irkutsk.ru

НТВ

07.15 – Х/ф "Взбесившийся автобус".
09.00 – "Сегодня".
09.15 – Погода на завтра.
09.20 – "Улица Сезам".
09.45 – "Та-ра-рам!"
09.55 – "Без рецепта".
10.25 – "Обозреватель".
11.00 – "Кулинарный поединок: В.Салтыков – И. Илюхина".
11.55 – "Квартирный вопрос: из жизни дачников".
12.50 – "Спортлото "6 из 49".
12.55 – Погода на завтра.
13.00 – "Сегодня" с О.Беловой.
13.15 – "Дикий мир". Экспедиция Т.Баженова.
14.00 – Детектив "Кольцо из Амстердама".
15.50 – "Вкусные истории".
16.05 – "Своя игра".
17.00 – "Сегодня" с О.Беловой.
17.20 – "Женский взгляд". О.Басилашвили.
17.55 – Боевик "Агент национальной безопасности-3. Игра".
19.05 – "Новейшая история: война в стакане", 2 с.
20.00 – "Личный вклад" с А.Герасимовым.
21.00 – Боевик "Ворошиловский стрелок".
23.10 – Х/ф "Однажды на диком западе".
02.25 – "Ночные музы".
03.00 – "Стиль от..." Р.Литвиновой.
03.10 – "Просто цирк".
03.40 – "Про дизайн".
04.10 – Сериал "За гранью возможного".

"Медея" ТАКСИ
544-533
54-7777
54-8888
ГРУЗОПЕРЕВОЗКИ
ОТ 20 РУБЛЕЙ
Требуются водители с а/м

ТВ-3

11.15 – "Гламурные ведомости".
11.45 – "Пятый элемент".
12.00 – Мультсериал "Мистер Бамп".
12.30 – Мультсериал "Мэри-Кейт и Эшли – суперагенты".
13.00 – Мультсериал "Эволюция".
13.30 – Мультсериал "Капитан Симиам и космические обезьяны".
14.30 – Х/ф "Вторая жизнь".
16.30 – Х/ф "Удар молнии".
18.40 – "Если хочешь быть здоров".
18.50 – "С благодарностью госпоже Любе".
19.00 – Х/ф "Жених из Майами".
20.30 – Х/ф "Дом там, где сердце".
23.00 – "Встреча с Галиной Вишневской".
23.10 – "Школа красоты".
00.00 – Х/ф "Патриот".
02.00 – Х/ф "Саблезубый".

7-ТВ

06.45 – "Новости-7".
07.00 – "ОСП-студия". "Назло рекордам!". Избранное.
07.25 – "Горячая семерка".
07.50 – "Награда за смелость". Дайджест.
08.30 – "Рыболов".
09.00 – "Империя спорта".
09.45 – Сериал "На гребне волны".
10.30 – Конный спорт. "Райдерс Тур". Передача из Германии.
11.15 – "Планета Футбол".
11.45, 12.45, 13.45, 14.45, 16.45, 18.45, 20.45, 22.45 – "Новости-7".
11.50 – Сериал "Фрам – полярный медведь".
12.50 – Ток-шоу "Про футбол".
14.00 – Телеигра "Антимония-sport".
15.00 – "Веселые старты".
15.30 – Мультсериал "Гонщик по имени "Скорость".
16.00 – "Империя спорта".
17.00 – Теннис. Турнир из серии АТП. "Хайникен оупен", 1-й полуфинал. Передача из Шанхая.
19.00 – "Русское поле "Спартака".
19.30 – "Путь дракона".
20.00 – "Вся чемпионская рать".
21.00 – Теннис. Турнир из серии АТП. "Хайникен оупен", 2-й полуфинал. Передача из Шанхая.
23.00 – Чемпионат России по футболу. "Спартак" (Москва) – "Уралан" (Элиста). Прямая трансляция. По окончании – "Новости-7".
01.00 – Чемпионат Англии по футболу.
02.45 – Чемпионат мира по футболу среди женщин. Франция – Бразилия. Передача из США.
04.30 – Чемпионат Испании по футболу.

ТВЦ

11.45 – Х/ф "Разные судьбы".
13.30 – "Православная энциклопедия".
14.00 – М/ф "Пес в сапогах". "Шапокляк".
14.45 – "Музыкальный серпантин".

МЕБЕЛЬ: ремонт, перетяжка, изменение дизайна
Большой выбор тканей, поролон, комплектующие
ГАРАНТИЯ КАЧЕСТВА
СЖАТЫЕ СРОКИ
тел.: 59-83-44, 53-53-94, 53-84-68

15.25 – "Я – мама".
16.00 – "События. Утренний рейс".
16.15 – "Городское собрание".
16.50 – "Сокольники – любовь моя".
17.15 – Фильм-сказка "Веселое волшебство".
18.25 – Т/с "Неприрученная природа Азии".
19.00 – "События. Время московское".
19.20 – "Репортер" с М. Дегтярем".
19.30 – "Все, что на сердце у меня". Поет В. Трошин.
20.30 – Х/ф "Молодая жена".
22.15 – "Дорогой, любимый мэтр". К 90-летию Г.А. Товстоногова.
23.05 – М/ф "Миллион в мешке". "Золотое перышко".
00.05 – Детектив "Убийство в доме викария".
02.00 – "Постскриптум".
02.55 – "МегаЛото".
03.00 – Прогноз погоды.
03.05 – Боевик "Команда".
04.55 – "События. Время московское".
05.05 – "Открытый проект". Молодежный канал.

ТАКСИ "КАБРИОЛЕТ" 65-0000 ТАКСИ "КАБРИОЛЕТ" 61-000-1 ТАКСИ "КАБРИОЛЕТ" 56-00-75

ВОСКРЕСЕНЬЕ, 28 СЕНТЯБРЯ

ПЕРВЫЙ КАНАЛ

07.00 – Новости
07.10 – Детектив "Шах королеве бриллиантов"
09.00 – Детский сериал "Твинисы"
09.20 – "Армейский магазин"
09.50 – Дисней-клуб: "Возвращение "Короля-Льва"
10.10 – "В мире животных"
11.00 – Новости
11.10 – "Непутевые заметки"
11.30 – "Пока все дома"
12.10 – "Дачники"
13.00 – Новости
13.10 – "Дог-шоу"
14.00 – "Смехопанорама"
14.30 – "Клуб путешественников"
15.15 – Дисней-клуб: "Мышиный дом"
15.50 – Х/ф "Инопланетянин"
18.00 – "Живая природа". "Прогулки с пещерным человеком"
19.00 – "Времена"
20.00 – "Кривое зеркало"
22.00 – "Время".
22.40 – Константин Хабенский в фильме "В движении"
00.40 – Бокс. Бои сильнейших профессионалов мира. Олег Маскаев – Седрик Филдс
01.30 – Джеки Чан в боевике "Полицейская история"
03.20 – "Реальная музыка" (до 03.50)

РТР

07.00 – Фильм «Не хочу быть взрослым».
08.20 – «Дракоша и компания». Детский телесериал.
08.45 – «Мир на грани».
09.10 – «Военная программа» Александра Сладкова.
09.30 – «Студия «Здоровье».
10.05 – «ТВ-Бинго шоу».

ТРК-ИРКУТСК

10.25 – Местное время. «Вести недели – Иркутск».

РТР

11.05 – «Городок». Дайджест. Развлекательная программа.
11.40 – «Сто к одному». Телеигра.
12.30 – «Вокруг света».
13.25 – «Диалоги о животных».
14.15 – «Парламентский час».
15.00 – «Вести».
15.10 – «Киноистории Глеба Скороходова».
15.20 – Фильм «Девчата».
17.15 – Звезды России в игре «Форт Боярд».
18.55 – Лев Лещенко «Лучшие песни». Концерт с участием Ларисы Долиной, Владимира Винокура, Алсу, Игоря Николаева и других.
20.50 – «В «Городке».
21.00 – «Вести недели».
22.10 – «Специальный корреспондент».
22.35 – Дженнифер Лопез и Джон Войт в приключенческом фильме «Анаконда».
00.15 – Евгений Стычкин, Саша Куликова, Михаил Круг и Сергей Мазаев в остросюжетном фильме «Апрель».

МАКФУД'S КАФЕ
теперь и в кинотеатре "Родина"
МАКФУД'S КАФЕ
Быстро и вкусно!

02.10 – «Комната смеха».
02.55 – Чемпионат мира по автогонкам в классе «Формула-1». Гран-при США. Прямая трансляция из Индианаполиса.
05.05 – Сериал для полуночников. «Семь дней».

АКТИС (REN TV)

07.00 – "Утро на канале ТК "АКТИС"
07.10 – "Колесо судьбы"
07.20 – Музыкальный канал
08.20 – "Колесо судьбы"
08.30 – "Дикая планета": "Джек рассел-терьер", "Боксер". Док. фильмы
09.25 – "Хитклиф", "Суперпоросенок". М/с
10.15 – "Битлборги". Сериал
10.40 – "Симпсоны". М/с
11.40 – "Вовочка-3". Комедийный сериал
12.15 – "Мировые розыгрыши"
12.50 – "Семейное кино". "Десятое королевство"
13.55 – "Военная тайна"
14.30 – "24". Информационная программа
14.50 – "Колесо судьбы"
15.05 – Х/ф "Линия смерти"
17.20 – "Дружная семейка". Комедийный сериал
18.30 – "Лучшие шоу мира"
19.25 – "Главные роли". Сериал
20.25 – Х/ф "Кабельщик"
22.30 – "Колесо судьбы"
23.00 – Х/ф "Бессонница"
01.45 – "Бес в ребро". Сериал
02.20 – Боевик "Гладиатор-2000"
04.00 – "Дикая планета": "Джек рассел-терьер", "Боксер". Док. фильмы
04.50 – Ночной музыкальный канал

RAMBLER

12.00 – "Гастрономический прогноз".
12.05 – "Топ-новости".
12.15 – "Новости высоких технологий".
12.30 – "Умное утро".
14.30 – "Крестьянские ведомости. Новый век".
15.00 – "ТЕЛОхранитель".
15.30 – "Звериные истории".
16.00 – "Бродяга".
16.30 – "Боевые машины будущего".
17.00 – "Гастрономический прогноз".
17.05 – "Топ-новости".
17.15 – "Новости высоких технологий".
17.30 – Х/ф "Чингачгук – Большой Змей".
19.00 – "Рамблер сегодня".
19.30 – "Битвы роботов".
20.30 – "Музыка планеты".
21.00 – "Цифровая Россия".
21.30 – "Звериные истории".
22.00 – Т/с "Морские охотники". "Таинственная субмарина. Поиск рейса 111".
23.00 – "Линия авто".
23.30 – "Бродяга".
00.00 – "Рамблер сегодня".
00.30 – "Боевые машины будущего".
01.00 – "Легенды и мифы Интернета в России". А. Себрант.
02.00 – "Топ-новости".
02.10 – "Новости высоких технологий".
02.30 – "Линия авто".
03.00 – Т/с "Морские охотники". "Таинственная субмарина. Поиск рейса 111".

КОМПЬЮТЕРЫ
Альфа Маэстро
ЭТО
ОТЛИЧНОЕ КАЧЕСТВО
+
ОТЛИЧНАЯ ЦЕНА
продажа: 278 кв-л, д.2
пн-сб с 9 до 19, тел. 514-514,
ул. Чайковского, маг. Универмаг
сервис: 278 кв-л, д.2
тел.61-44-97

04.00 – "Секс: XXI век".
04.30 – "Титаны мира технологий".
05.30 – Х/ф "Приключения Электроника", 3 с.
06.35 – "Легенды и мифы Интернета в России". А. Себрант.
07.30 – "Музыка планеты".

ДАРЬЯЛ-ТВ

12.30 – "Бизнес-чат".
13.00 – М/с "Братья Флаб".
13.25 – "Придай жизни вкус".
13.30 – "В гостях у Тоффика".
14.00 – М/ф.
14.25 – "Придай жизни вкус".
14.30 – Т/с "Закон джунглей".
15.00 – "Каламбур".
15.30 – "Всегда готовь".
16.00 – Т/с "Дальнобойщики"
17.00 – Х/ф "Плачущий убийца".
18.40 – "Окно в природу".
18.50 – "Серебряный ручей"
19.00 – "Толобайки".
19.30 – Т/с "V.I.P".
20.25 – "Придай жизни вкус".
20.30 – "Каламбур".
21.00 – Х/ф "Герой ее романа".
23.00 – "Клиника рекордов".
23.30 – "Не в меня!"
23.55 – "Придай жизни вкус".
00.00 – Х/ф "Год Теленка".
02.00 – "Смеходром".
03.00 – Х/ф "На чужой вкус".
04.55 – "Придай жизни вкус".
05.00 – "Премьер-парад".
05.30 – "60 минут".
06.30 – "Телемагазин".

ТАКСИ «Южное»
545-025
УСЛУГИ МИКРОАВТОБУСОВ
3-я поездка бесплатно. Набираем водителей с л/а.
БАНЯ НА МАТРОСОВА
Круглосуточно 51-20-60. Закупаем веники.

КУЛЬТУРА-ТВ

08.00 – Программа передач.
08.10 – "Графоман" с А. Шаталовым.
08.40 – М/ф "Ваня и крокодил".
08.50 – Х/ф "Подкидыш". ("Мосфильм").
10.00 – "Недлинные истории".
10.15 – "Рыцари смеха".
10.40 – "Прогулки по Бродвею".
11.05 – М/ф "Приключения Буратино".
12.15 – Д/с "Академия полицейских собак".
12.45 – "Вновь пластинка поет".
13.15 – Звездные годы "Ленфильма".
13.55 – Фильм-балет "Три балета Начо Дуато".
15.20 – К 95-летию со дня рождения И. Андроникова. "Острова".
16.00 – Д/ф "Первый раз на эстраде".
17.05 – Х/ф "Как важно быть серьезным".
18.40 – "Больше, чем любовь". М. Врубель и Н. Забела-Врубель.

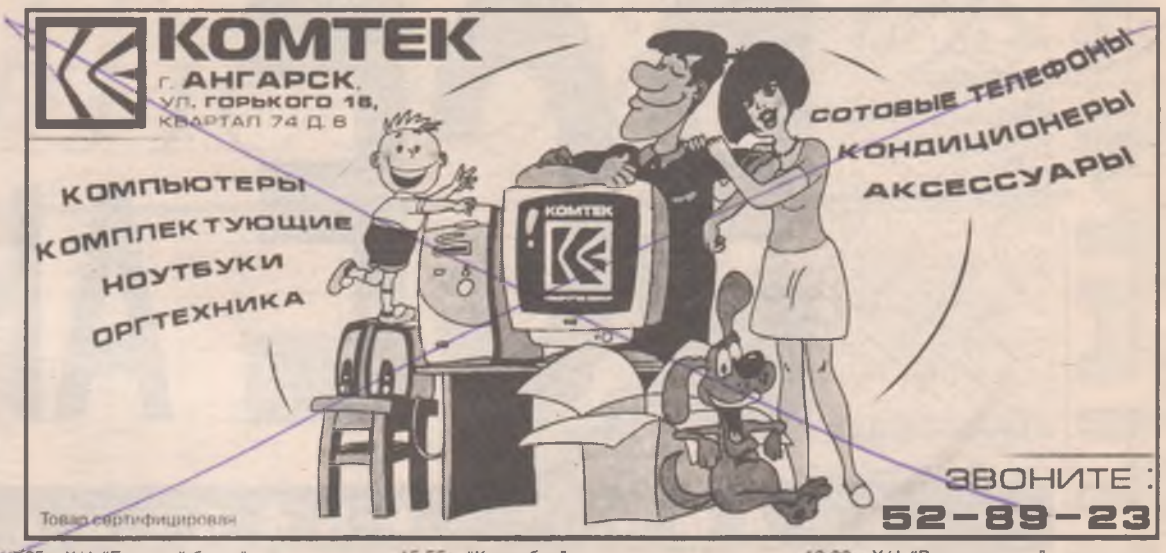

19.25 – Х/ф "Быстрый бегун".
22.25 – "Джем-5".
22.50 – Программа передач
23.00 – Д/с "Академия полицейских собак".
23.30 – Х/ф "Подкидыш". ("Мосфильм").
00.40 – Ф. Мендельсон. Увертюра "Морская тишь и счастливое плавание".

СТС

07.00 – Музыка на СТС.
07.15 – Х/ф "Монстер, убирайся вон!"
09.00 – "Улица Сезам".
09.30 – М/ф "Необитаемый остров", "О белой принцессе". "Джуниор".
10.00 – Мультсериал "Лапиш – маленький башмачник".
10.30 – Мультсериал "Флиппер и Лопака".
11.00 – Мультсериал "Просто Норман".
11.30 – Мультсериал "Пуччини".
11.45 – Мультсериал "Ник и Перри".
12.00 – "Утро с Киркоровым".
13.00 – "Динотопия".
14.00 – "Самый умный". Телеигра.
16.00 – "Скрытая камера".
17.00 – "Кресло".
18.00 – "Истории в деталях". Специальный выпуск.
18.30 – Сериал "Улицы разбитых фонарей". "Отсутствие доказательств".
20.00 – 5-я церемония вручения международной премии "Стопудовый хит" от радио "Хит-FM".
22.00 – Х/ф "Семейные ценности Аддамсов"
00.00 – "Супер!"
01.00 – 03.40 – Х/ф "Гавана".

СПОРТ-ТВ

07.30 – "Eurosportnews".
07.40 – Футбол. Чемпионат России. "Рубин" (Казань) – "Зенит" (Санкт-Петербург).
09.25 – Баскетбол. Чемпионат Европы. Женщины. 1/4 финала.
11.00 – "Eurosportnews".
11.10 – Футбол. Чемпионат России. "Ростов" (Ростов-на-Дону) – ЦСКА
13.00 – "Вести–спорт"
13.10 – Футбол. Чемпионат России. "Черноморец" (Новороссийск) – "Крылья Советов" (Самара).
14.55 – "Eurosportnews".
15.05 – Профессиональный бокс.
16.20 – "Eurosportnews".
16.30 – Сборная России.
17.00 – "Вести–спорт".
17.10 – Хоккей. Чемпионат России. Суперлига. "Локомотив" (Ярославль) – "Северсталь" (Череповец).
19.00 – "Eurosportnews".
19.10 – Волейбол. Чемпионат Европы. Женщины. 1/2 финала.
20.45 – "Eurosportnews".
20.55 – Баскетбол. Чемпионат Европы. Женщины. 1/2 финала. 1-я и 2-я четверть.
21.45 – "Вести–спорт".
21.55 – Баскетбол. Чемпионат Европы. Женщины. 1/2 финала. 3-я и 4-я четверть.
22.45 – "Eurosportnews".
22.55 – Футбол. Чемпионат России. "Динамо" (Москва) – "Шинник" (Ярославль). Прямая трансляция.
00.55 – Баскетбол. Международный турнир "Кубок В.Кондрашина и А.Белова". Финал. Трансляция из Санкт-Петербурга. 1-я и 2-я четверть.
01.45 – "Вести–спорт".
01.55 – Баскетбол. Международный турнир "Кубок В.Кондрашина и А.Белова". Финал. Трансляция из Санкт-Петербурга. 3-я и 4-я четверть.
02.45 – "Формула-1". Гран-при США. Прямая трансляция.
05.00 – "Вести–спорт"
05.10 – Футбол. Чемпионат России. "Ротор" (Волгоград) – "Торпедо" (Москва)

НТА (ТНТ)

08.00 – "Доброе утро, Ангарск!"
08.05 – Новости за неделю. Дайджест
08.30 – "Навстречу утренней заре по Ангаре..."
08.40 – Сериал "Тайны четырех преступлений"
09.40 – Сериал "Комедийный коктейль"
10.05 – Новости за неделю. Дайджест
10.30 – "Каламбур"
11.00 – "Завтрак с Дискавери"
12.05 – "Микс файт: бои без правил"
12.35 – "Москва: инструкция по применению
13.05 – Комедия "Какая у нас улыбка"
15.10 – М/ф "Ну, погоди!"
15.20 – "Фигли-мигли"
15.55 – "Каламбур"
16.25 – Сериал "Комедийный коктейль"
17.00 – "Борьба за "Дом"
18.00 – Комедия "Саша + Маша"
18.30 – Комедия "Родня"
19.00 – Новости за неделю. Дайджест
19.25 – Музыкальная программа
19.45 – "Навстречу утренней заре по Ангаре..."
20.30 – Новости за неделю. Дайджест
21.00 – Ток-шоу "Запретная зона"
22.00 – "Борьба за "Дом"
23.00 – Комедия "Система "Ниппель"
01.20 – "Микс файт: бои без правил"
01.50 – Боевик "Крестоносец"
04.15 – "Классика бокса на ТНТ"

НТВ

07.25 – Х/ф "Парень из нашего города".
08.50 – "Лотерея АвтоВАЗ".
09.00 – "Сегодня".
09.15 – Погода на завтра.
09.20 – Сериал "Голубое дерево".
10.00 – М/ф "Чебурашка".
10.20 – "Шар удачи".
10.30 – "Едим дома" с Ю.Высоцкой.

ДИАЛОГ Ангарск
53-29-19
53-29-39
Ул. Мира 69а
Компьютеры
Оргтехника
Сервис
Сети

11.05 – "Растительная жизнь". Б.Грачевский.
11.45 – "Военное дело".
12.15 – "Апельсиновый сок".
12.50 – Играем в "Кено".
12.55 – Погода на завтра.
13.00 – "Сегодня" с О.Беловой.
13.15 – "Все сразу!"
14.05 – Х/ф "С тобой и без тебя..."
15.50 – "Вкусные истории".
16.05 – "Своя игра".
17.00 – "Сегодня" с О.Беловой.
17.25 – "Их нравы" с Д.Захаровым.
18.15 – Боевик "Агент национальной безопасности-3. Падишах".

Европейское качество
Доступные цены
КЕРАМЕЯ
КЕРАМИЧЕСКАЯ ПЛИТКА
КЕРАМИЧЕСКИЙ ГРАНИТ
САНТЕХНИКА
Салон "КЕРАМА"
Ленинградский пр., д. 5, т. 7-63-19
ТЦ "Ангарский", пав. 22, т. 577-606

19.25 – "Преступление в стиле модерн: "Лидвалиада".
20.00 – Детектив "Скрытая угроза".
22.00 – "Намедни" с Л.Парфеновым.
23.30 – "Фактор страха".
00.25 – Боевик "Разбойник".
02.20 – Журнал Лиги чемпионов.
02.55 – "Ленивая ночь".

ТВ-3

11.30 – "Жизнь в слове".
12.00 – Мультсериал "Мистер Бамп".
12.30 – Мультсериал "Мэри-кейт и Эшли – суперагенты".
13.00 – Мультсериал "Эволюция".
13.30 – Мультсериал "Капитан Симиам и космические обезьяны".
14.00 – Мультсериал "Мумии возвращаются!"
14.30 – Х/ф "Безумная семейка".
16.30 – Х/ф "Мечта всех женщин".
18.30 – "Окно в мир. О жизни в разных странах".

7-ТВ

06.30 – "Новости-7".
06.45 – Чемпионат мира по футболу среди женщин. Аргентина – Германия Передача из США.
08.30 – "Путь дракона".
09.00 – Чемпионат России по футболу. "Спартак" (Москва) – "Уралан" (Элиста).

10.45 – "Русское поле "Спартака".
11.10 – "Вся чемпионская рать".
11.45, 12.45, 13.45, 14.45, 16.45, 18.45, 20.45, 22.50, 03.50 – "Новости-7".
12.55 – М/ф.
13.15 – "Физкульт".
13.55 – "Диалоги о рыбалке".
15.00 – "Веселые старты".
15.30 – Мультсериал "Гонщик по имени "Скорость".
16.00 – "Оторвись!"
16.15 – "Такой хоккей".
17.00 – Теннис. Турнир из серии АТП. "Хайникен оупен". Финал. Передача из Шанхая.
19.00 – Мотоспорт. Чемпионат мира по супербайку.
19.30, 05.55 – "Шоу футбольной Европы".
21.00 – Чемпионат России по регби. "ВВА Подмосковье" (Монино) – "Красный Яр" (Красноярск). Прямая трансляция.
23.05 – "Боксерский клуб".
23.35 – НБА. Незабываемые матчи. "Юта Джаз" – "Чикаго Буллс", 1998 год. В перерыве – "Новости-7".
01.30 – "Нокаут".
02.00 – Чемпионат Испании по футболу.
04.05 – Чемпионат мира по футболу среди женщин. Швеция – Нигерия. Передача из США.

ТВЦ

11.45 – Фильм-сказка "Русалочка".
13.05 – "Отчего, почему?"
14.00 – М/ф "Чиполлино".
14.45 – "АБВГДейка".
15.15 – "Наш сад".
15.40 – "Лакомый кусочек".
16.00 – "Московская неделя".
16.30 – "Звезда автострады".
16.45 – Комедия "Семь нянек".
18.05 – М/ф "Хочу быть отважным".
18.25 – "Приглашает Б. Ноткин". Ю. Беляев
19.00 – "События. Время московское".
19.15 – Телеигра "Алфавит".
19.55 – "21-й кабинет".
20.25 – Х/ф "Дама с камелиями".
20.50 – М/ф "Мышонок Пик".
21.15 – Д/ф "Птицы. Крылья природы".
22.15 – "Великая иллюзия".
23.00 – Т/с "Комиссар Наварро".
01.00 – "Момент истины".
01.55 – Прогноз погоды.
02.00 – Мелодрама "Упасть вверх".
04.00 – "События. Время московское"
04.10 – "Хорошо, Быков".
04.25 – "Деликатесы".
05.05 – "Серебряный диск".
06.30 – Х/ф "Я тебя теряю".

ТАКСИ "КАБРИОЛЕТ" 65-0000 ТАКСИ "КАБРИОЛЕТ" 61-000-1 ТАКСИ "КАБРИОЛЕТ" 56-00-75

ВСЕ объявления АНГАРСКА

РЕКЛАМНО ИНФОРМАЦИОННАЯ ГАЗЕТА

Музей Победы

ВЫСТАВКА
"Цветочный мир"
с 24 по 28 сентября
Открытие 24 сентября в 14 ч.

Военный комиссариат г.Ангарска производит набор кандидатов на военную службу по контракту

в 76-ю воздушно-десантную дивизию (г.Псков), в 201 МСД (Таджикистан), в группу войск, дислоцирующуюся в Северо-Кавказском регионе и для комплектования в/ч Сибирского военного округа

Заключившие контракт получают денежное довольствие от 5 до 10 т.р., обеспечиваются жильем, пользуются льготами, предусмотренными законом, включая проезд.

За справками обращаться в военный комиссариат Ангарска, каб. 21, 23, тел.: 55-69-19

Иркутский государственный технический университет
ИрГТУ
ИНСТИТУТ ЭКОНОМИКИ

Структурное подразделение ИрГТУ, реализующее образовательные программы университета по следующим специальностям:
- Финансы и кредит
- Бухгалтерский учет, анализ и аудит
- Экономика и управление на предприятии
- ЮРИСПРУДЕНЦИЯ

Объявлен дополнительный набор на заочно-ускоренную форму обучения со специализацией:
1) хозяйственно-правовая деятельность
2) расследование преступлений в сфере экономики

Практика в прокуратуре и УВД г.Ангарска, в юридических отделах крупных предприятий города.

СПЕШИТЕ, НАБОР ОГРАНИЧЕН!

Льготы по оплате для сотрудников МВД, очная и заочно-ускоренная формы обучения. Военная кафедра. Государственный диплом.

Выездная приемная комиссия: ул. 40 лет Октября, 1, тел.: 53-03-59

Комплекс отдыха "ЗОДИАК"
ОТДОХНИ ПО ПОЛНОЙ!
Тел.: 67-03-91, 67-19-01

Каждый четверг, пятницу, субботу и воскресенье
специальная ШОУ-ПРОГРАММА

НА САМОМ ДЕЛЕ ЗВЕЗДЫ БЛИЖЕ, ЧЕМ КАЖУТСЯ!

ВАС ЖДУТ:
- Ночной клуб, дискотека с 21 до 6 ч. утра
- Бильярдная "Пирамида" (пон.-воскр.) с 18 до 6 ч. утра
- Желтый зал с 18 до 2 ч. ночи
- Красный зал с 12 до 2 ч. ночи

ДОСТАВКА ОБЕДОВ И УЖИНОВ НА ДОМ И В ОФИС С 12 Ч. ДНЯ

Принимаем заявки на проведение банкетов, юбилеев, свадеб и поминальных обедов

«Все объявления Ангарска»

Учредитель — ЧП (свидетельство 16851).
Главный редактор — Александр Сидоров.
Редактор — Инга Бочкарева.

Тел. в Ангарске: (3951) 52-24-91, тел./факс: (3951) 52-67-46.

Газета зарегистрирована в Министерстве Российской Федерации по делам печати, телерадиовещания и средств массовых коммуникаций Восточно-Сибирским территориальным управлением 29 мая 2000 г. под №13-0031.

ВНИМАНИЕ!
За содержание рекламы и объявлений, а также за достоверность адресов и телефонов отвечают авторы.

4% АГЕНТСТВО НЕДВИЖИМОСТИ **АНГАРСКИЙ ПРОСПЕКТ** 4%

приватизация, покупка, продажа, обмен, аренда

1-КОМНАТНЫЕ КВАРТИРЫ					
[illegible]	Хр.	7 мр-н	31,3/16,6/6	Т	250,0 торг
[illegible]	Ташк.	7 мр-н	31,3/12,1/7,5	Т	250,0 торг
[illegible]	Хр.	7 мр-н	31,2/17,8/6	Б	250,0 торг
[illegible]	Хр.	8 мр-н	30/17/6	Б	245,0
[illegible]	Хр.	8 мр-н	29,9/16,7/6,5	Б Т	260,0 торг
[illegible]	Хр.	8 мр-н	31,5/17,3/7	Б Тт	260,0
[illegible]	Хр.	10 мр-н	31/17/6	Б Т	250,0
[illegible]	Хр.	10 мр-н	30,9/16,7/6,7	Б Т	270,0
[illegible]	Хр.	11 мр-н	31,3/17,4/6,2	Б	260,0
[illegible]	Хр.	13 мр-н	30,9/17/6,5	Б	240,0
[illegible]	Хр.	15 мр-н	30,5/16,5/6,2	Б	270,0 торг
[illegible]	Хр.	15 мр-н	30,4/16,4/6	Б	300,0 торг
[illegible]	Хр.	15 мр-н	31 /16,7/6,8	Б Т	255,0 торг
[illegible]	Хр.	15 мр-н	33 /17,6/6,7	Б	270,0 торг
[illegible]	Хр.	72 кв-л	30,6/17,8/6,2	Л Т	250,0
[illegible]	Хр.	92 кв-л	[illegible]	Б Т	250,0
[illegible]	Хр.	92 кв-л	[illegible]	Б Т	250,0
[illegible]	Хр.	94 кв-л	[illegible]	Б Т	250,0
[illegible]	Хр.	94 кв-л	[illegible]	Б Т	250,0 торг
[illegible]	Хр.	95 кв-л	[illegible]	Б	245,0
[illegible]	Хр.	99 кв-л	[illegible]		215,0 торг
[illegible]	Хр.	102 кв-л	[illegible]	Б	280,0 торг
[illegible]	Хр.	178 кв-л	[illegible]	Б	270,0
[illegible]	Хр.	179 кв-л	[illegible]	Б Т	280,0
[illegible]	Хр.	179 кв-л	[illegible]		270,0 торг
[illegible]	Ул.	6а мр-н	[illegible]	Т	260,0
[illegible]	Ул.	6а мр-н	[illegible]		260,0
[illegible]	Ул.	6а мр-н	[illegible]		270,0
[illegible]	Ул.	6а мр-н	[illegible]	БТ	320,0 торг
[illegible]	Ул.	6а мр-н	[illegible]	Т	280,0 торг
[illegible]	Ул.	6 мр-н	[illegible]		240,0 торг
[illegible]	Ул.	6 мр-н	[illegible]	Б Т	300,0 торг
[illegible]	Ул.	6 мр-н	[illegible]	[illegible]	300,0 торг
[illegible]	Ул.	7 мр-н	[illegible]	Б Т	330,0 торг
[illegible]	Ул.	7 мр-н	[illegible]	Б Т	300,0
[illegible]	Ул.	7 мр-н	[illegible]	Б Т	300,0 торг
[illegible]	Ул.	7 мр-н	[illegible]	Т	245,0
[illegible]	Ул.	7 мр-н	[illegible]		270,0 торг
[illegible]	Ул.	7а мр-н	[illegible]	[illegible]	280,0
[illegible]	Ул.	8 мр-н	[illegible]	Б	280,0
[illegible]	Ул.	9 мр-н	[illegible]		270,0
[illegible]	Ул.	9 мр-н	[illegible]	Б	305,0
[illegible]	Ул.	13 мр-н	[illegible]	[illegible]	350,0 торг
[illegible]	Ул.	12а мр-н	[illegible]	ЛБТ	350,0 торг
[illegible]	Ул.	15а мр-н	[illegible]	Б	285,0 торг
[illegible]	Ул.	17 мр-н	[illegible]		270,0 торг
[illegible]	Ул.	17 мр-н	[illegible]		270,0 торг
[illegible]	Ул.	17 мр-н	[illegible]	Т	260,0 торг
[illegible]	Ул.	17 мр-н	[illegible]	Б Т	290,0 торг
[illegible]	Ул.	17 мр-н	34,4/17,7/7		260,0 торг
[illegible]	Ул.	17а мр-н	33,6/17/9	Б Т	300,0 торг
[illegible]	Ул.	18 мр-н	34,5/17,9/7	Б Т	300,0
[illegible]	Ул.	19 мр-н	34,8/18,7/9,1	Б Т	305,0
[illegible]	Ул.	19 мр-н	[illegible]	Б	285,0 торг
[illegible]	Ул.	19 мр-н	[illegible]	Б	280,0
[illegible]	Ул.	19 мр-н	[illegible]	Б Т	290,0
[illegible]	Ул.	22 мр-н	[illegible]	БТ	330,0
[illegible]	Ул.	29 мр-н	[illegible]	Л	300,0
[illegible]	Ул.	33 мр-н	[illegible]	Л Т	300,0
[illegible]	Ул.	95 кв-л	[illegible]	Б Т	300,0 торг
[illegible]	Ул.	277 кв-л	[illegible]	Т	260,0
[illegible]	Ул.	277 кв-л	[illegible]	Б Т	290,0
[illegible]	Ул.	283 кв-л	[illegible]	Б Т	285,0 торг
[illegible]	[illegible]	29 мр-н	[illegible]	Л	295,0
[illegible]	Кр.	1 кв-л	[illegible]	Т	300,0 торг
2/4	Кр.	89 кв-л	[illegible]		320,0
2-КОМНАТНЫЕ КВАРТИРЫ					
2/5	Ташк.	6 мр-н	[illegible]	Б Т	400,0 торг
2/5	Хр.	6 мр-н	[illegible]	Б	310,0
1/5	Хр.	7 мр-н	[illegible]		280,0
[illegible]	Кр.	7 мр-н	[illegible]	Т	290,0 торг
[illegible]	Кр.	7 мр-н	[illegible]	Б Т	320,0
[illegible]	Кр.	8 мр-н	[illegible]	Б	340,0
[illegible]	Кр.	8 мр-н	[illegible]	Б Т	330,0 торг
[illegible]	Кр.	8 мр-н	[illegible]		270,0 торг
[illegible]	Кр.	8 мр-н	[illegible]	Б Т	320,0 торг
[illegible]	Кр.	8 мр-н	[illegible]		310,0
[illegible]	Кр.	8 мр-н	[illegible]	Т	320,0 торг
[illegible]	Кр.	10 мр-н	[illegible]	Т	380,0
[illegible]	Кр.	10 мр-н	[illegible]	Т	350,0
[illegible]	Кр.	11 мр-н	[illegible]	Б Т	320,0 торг
[illegible]	Кр.	[illegible]	[illegible]	Б Т	330,0
[illegible]	Кр.	13 мр-н	45/28,9/6	Б Т	350,0 торг
[illegible]	Кр.	13 мр-н	45,7/29,2/6,5	Б Т	330,0
[illegible]	Кр.	13 мр-н	[illegible]	Б Т	350,0 торг
[illegible]	Кр.	15 мр-н	[illegible]	Т	285,0 торг
[illegible]	Кр.	15 мр-н	[illegible]		290,0 торг
[illegible]	Кр.	15 мр-н	[illegible]	Б	330,0
[illegible]	Кр.	72 кв-л	[illegible]		280,0
[illegible]	Кр.	72 кв-л	[illegible]	Б Т	340,0
[illegible]	Кр.	82 кв-л	[illegible]	Б	340,0
[illegible]	Кр.	84 кв-л	[illegible]	БТ	340,0 торг
[illegible]	Кр.	85 кв-л	[illegible]		280,0
[illegible]	Кр.	85 кв-л	[illegible]	Т	340,0
[illegible]	Кр.	85 кв-л	[illegible]		300,0 торг
3/4	Кр.	88 кв-л	[illegible]	Б Т	330,0 торг
3/5	Кр.	91 кв-л	[illegible]	Б	330,0 торг
4/5	Кр.	91 кв-л	[illegible]	Б Т	310,0
1/5	Кр.	91 кв-л	[illegible]		270,0 торг
1/5	Кр.	92 кв-л	[illegible]	Т	295,0
1/5	Кр.	93 кв-л	[illegible]	Т	285,0 торг
1/5	Кр.	94 кв-л	[illegible]	Тт	300,0 торг
1/5	Кр.	94 кв-л	[illegible]	Т	290,0 торг
2/5	Кр.	95 кв-л	[illegible]	Б Т	320,0
5/5	Кр.	95 кв-л	[illegible]	Б	310,0 торг
2/5	Кр.	95 кв-л	[illegible]	Б	330,0
2/5	Кр.	95 кв-л	[illegible]	Б Т	300,0
3/5	Кр.	95 кв-л	[illegible]	Б Т	320,0
4/5	Кр.	179 кв-л	[illegible]	Б Т	340,0
1/5	Кр.	182 кв-л	[illegible]		330,0 торг
1/4	Кр.	188 кв-л	[illegible]	Т	310,0
1/4	Кр.	188 кв-л	[illegible]	Т	330,0 торг
3/5	Кр.	210 кв-л	[illegible]	Б	340,0
5/5	Кр.	Л кв-л	[illegible]	Б Т	275,0
3/5	Кр.	п Китой	[illegible]	Б	240,0
4/5	Кр.	Цемпоселок	[illegible]		180,0
1/1	Кр.	п Новый-4	[illegible]		150,0 торг
1/5	Ул.	6а мр-н	[illegible]	[illegible]	430,0 торг
9/9	Ул.	6а мр-н	[illegible]	[illegible]	380,0 торг
5/5	Ул.	6а мр-н	[illegible]		440,0 торг
4/9	Ул.	6 мр-н	[illegible]	[illegible]	435,0
[illegible]	Ул.	7 мр-н	[illegible]	Б Б	450,0 торг
9/9	Ул.	7 мр-н	[illegible]	Б Т	420,0 торг
6/9	Ул.	7 мр-н	[illegible]	[illegible]	470,0
2/5	Ул.	7 мр-н	[illegible]	Б	470,0 торг
[illegible]	Ул.	7 мр-н	[illegible]	Л	480,0
[illegible]	Ул.	7 мр-н	[illegible]	[illegible]	470,0 торг
[illegible]	Ул.	7 мр-н	[illegible]	[illegible]	450,0 торг
[illegible]	Ул.	7 мр-н	[illegible]	Б	480,0 торг
[illegible]	Ул.	7а мр-н	[illegible]	[illegible]	400,0 торг
[illegible]	Ул.	8 мр-н	[illegible]	Б Т	430,0
[illegible]	Ул.	8 мр-н	53,7/33,8/7,2	Б Б	430,0
[illegible]	Ул.	10 мр-н	53/33,4/7,2	[illegible]	500,0 торг
[illegible]	Ул.	12а мр-н	[illegible]	Б	400,0
[illegible]	Ул.	12а мр-н	[illegible]	[illegible]	450,0
[illegible]	Ул.	12а мр-н	[illegible]		340,0
[illegible]	Ул.	12а мр-н	[illegible]	[illegible]	470,0
4/5	Ул.	17 мр-н	[illegible]	Т	390,0
1/5	Ул.	17 мр-н	[illegible]		410,0 торг
1/5	Ул.	17 мр-н	[illegible]	[illegible]	375,0
1/5	Ул.	17 мр-н	[illegible]	Т	350,0
5/5	Ул.	17а мр-н	[illegible]	Б	400,0 торг
1/5	Ул.	17а мр-н	[illegible]	Л Т	400,0
1/5	Ул.	17а мр-н	[illegible]		400,0 торг
8/9	Ул.	18 мр-н	[illegible]	Б Б	410,0 торг
2/5	Ул.	18 мр-н	[illegible]	[illegible]	470,0 торг
2/9	Ул.	19 мр-н	[illegible]	Б Б	470,0
5/5	Ул.	19 мр-н	[illegible]	Б	450,0 торг
5/9	Ул.	19 мр-н	[illegible]	[illegible]	450,0 торг
1/5	Ул.	19 мр-н	[illegible]	Л Т	380,0 торг
4/5	Ул.	19 мр-н	[illegible]		340,0 торг
2/9	Ул.	19 мр-н	[illegible]	[illegible]	485,0
1/5	Ул.	22 мр-н	[illegible]	Т	380,0 торг
4/5	Ул.	22 мр-н	[illegible]	Б Т	480,0 торг
3/10	Ул.	29 мр-н	[illegible]	[illegible]	450,0
6/7	Ул.	32 мр-н	[illegible]	[illegible]	500,0 торг
5/10	Ул.	32 мр-н	[illegible]	Б Л	500,0
5/5	Ул.	33 мр-н	48,9/29,2/9	[illegible]	500,0
7/7	Ул.	33 мр-н	52,1/32,7/7	[illegible]	500,0 торг
9/9	Ул.	85 кв-л	[illegible]	Б Б	360,0
1/5	Ул.	95 кв-л	[illegible]	Т	400,0
5/5	Ул.	95 кв-л	[illegible]	Б Т	430,0
2/5	Ул.	95 кв-л	49,1/29,8/9	Б Т	480,0 торг
2/9	Ул.	177 кв-л	53/34/7	[illegible]	590,0 торг
1/10	Ул.	212 кв-л	51,9/32,4/7	[illegible]	480,0 торг
5/9	Ул.	212 кв-л	[illegible]	[illegible]	470,0 торг
5/5	Ж.	6а мр-н	[illegible]	[illegible]	400,0
4/5	Ж.	6а мр-н	[illegible]	[illegible]	450,0 торг
4/5	Ж.	7 мр-н	[illegible]	[illegible]	470,0
5/5	Ж.	19 мр-н	[illegible]	[illegible]	480,0 торг
2/5	Ж.	91 кв-л	[illegible]	[illegible]	430,0 торг
1/9	Ж.	95 кв-л	[illegible]	[illegible]	320,0 торг
1/5	Ж.	212 кв-л	[illegible]		320,0
1/4	Кр.	А кв-л	[illegible]		330,0
1/2	Кр.	18 кв-л	[illegible]	[illegible]	330,0
1/2	Кр.	51 кв-л	[illegible]	Т	500,0
2/3	Кр.	55 кв-л	[illegible]	[illegible]	450,0
1/3	Кр.	[illegible]	[illegible]	[illegible]	450,0
2/2	Кр.	[illegible]	[illegible]	[illegible]	450,0 торг
2/2	Кр.	[illegible]	[illegible]	БТ	500,0
2/2	Кр.	[illegible]	[illegible]	[illegible]	400,0 торг
1/3	Кр.	60 кв-л	[illegible]		320,0
3/4	Кр.	73 кв-л	[illegible]		650,0
3/4	Кр.	74 кв-л	[illegible]	Б Т	550,0 торг
2/3	Кр.	75 кв-л	[illegible]		480,0 торг
4/4	Кр.	80 кв-л	[illegible]	БТ	550,0 торг
1/4	Кр.	81 кв-л	[illegible]	Т	450,0 торг
4/4	Кр.	81 кв-л	[illegible]		500,0 торг
2/4	Кр.	[illegible]	[illegible]	Т	550,0
4/4	Кр.	[illegible]	[illegible]	Т	545,0
4/4	Кр.	106 кв-л	[illegible]	Т	370,0
2/4	Кр.	107 кв-л	[illegible]	Т	500,0
3/4	Кр.	107 кв-л	[illegible]		500,0 торг
1/2	Кр.	211 кв-л	[illegible]	Т	500,0 торг
3-КОМНАТНЫЕ КВАРТИРЫ					
3/5	Хр.	7 мр-н	60,9/38,2/6	Б Т	450,0 торг
3/5	Хр.	8 мр-н	[illegible]	Б Т	430,0
4/5	Хр.	8 мр-н	[illegible]	Б Т	420,0 торг
1/5	Хр.	9 мр-н	[illegible]		350,0
[illegible]	Хр.	9 мр-н	[illegible]	Б Т	450,0
[illegible]	Хр.	9 мр-н	[illegible]	Т	420,0 торг
1/5	Хр.	11 мр-н	[illegible]	Т	400,0 торг
4/5	Хр.	11 мр-н	[illegible]	БТ	420,0
1/5	Хр.	12 мр-н	[illegible]	Т	400,0 торг
2/5	Хр.	12 мр-н	[illegible]	Б	420,0
4/5	Хр.	12 мр-н	[illegible]	БТ	410,0
5/5	Хр.	15 мр-н	[illegible]	Б Т	420,0
1/5	Хр.	15 мр-н	[illegible]		350,0
2/5	Хр.	15 мр-н	[illegible]	Б Т	420,0
2/5	Хр.	15 мр-н	[illegible]	Б Т	440,0 торг
4/5	Хр.	72 кв-л	[illegible]	Б Т	500,0
4/4	Хр.	72 кв-л	[illegible]	Б Т	430,0
4/5	Хр.	72 кв-л	[illegible]	Б	420,0 торг
1/5	Хр.	82 кв-л	[illegible]		350,0
3/5	Хр.	[illegible]	[illegible]	Т	440,0 торг
1/5	Хр.	[illegible]	[illegible]	Т	390,0 торг
5/5	Хр.	84 кв-л	[illegible]	БТ	380,0
1/5	Хр.	85 кв-л	[illegible]		400,0
3/4	Хр.	88 кв-л	[illegible]	Б Т	450,0 торг
4/4	Хр.	88 кв-л	[illegible]	Б Т	450,0 торг
2/4	Хр.	91 кв-л	[illegible]	Б Т	435,0
5/5	Хр.	92 кв-л	[illegible]	Б	420,0
1/5	Хр.	92 кв-л	[illegible]		400,0
1/5	Хр.	92/93 кв-л	[illegible]	Т	360,0
5/5	Хр.	94 кв-л	[illegible]	Б Т	420,0 торг
[illegible]	Хр.	94 кв-л	[illegible]	Б	430,0 торг
2/5	Хр.	94 кв-л	[illegible]	Б Т	420,0
2/5	Хр.	94 кв-л	[illegible]	Б Т	430,0 торг
3/5	Хр.	95 кв-л	[illegible]	Л Т	450,0
5/5	Хр.	179 кв-л	[illegible]	Б	410,0
1/4	Хр.	182 кв-л	[illegible]	Т	400,0 торг
2/5	Хр.	189 кв-л	[illegible]	Б Т	460,0
3/5	Хр.	210 кв-л	[illegible]	Б Т	450,0
4/4	Хр.	П.Китой	[illegible]	Б	320,0
2/2	Хр.	П Мегет	[illegible]	Т	450,0 торг
4/5	Ул.	6 мр-н	[illegible]	Б Б Т	[illegible]
1/6	Ул.	6 мр-н	[illegible]	Б Б	[illegible]
5.6/6	Ул.	6 мр-н	[illegible]	ББББТ	1 300
2/5	Ул.	6а мр-н	[illegible]	Л Т	[illegible]
4/5	Ул.	6а мр-н	[illegible]	Л	[illegible]
4/5	Ул.	6а мр-н	[illegible]	Б Тт	[illegible]
3/5	Ул.	6а мр-н	[illegible]	Б Л Т	[illegible] торг
1/4	Ул.	6а мр-н	[illegible]	Л Т	[illegible] торг
1/5	Ул.	6а мр-н	[illegible]		[illegible] торг
1/5	Ул.	6а мр-н	[illegible]	Т	[illegible] торг
3/5	Ул.	6а мр-н	[illegible]	Б Т	[illegible] торг
3/5	Ул.	6а мр-н	[illegible]	[illegible]	[illegible] торг
5/5	Ул.	6а мр-н	[illegible]	Б Б Т	[illegible]
[illegible]	Ул.	6а мр-н	[illegible]	Б	[illegible]
[illegible]	Ул.	7а мр-н	[illegible]	Л Т	[illegible]
2/5	Ул.	7а мр-н	[illegible]	Б Т	[illegible] торг
5/5	Ул.	7а мр-н	[illegible]	Б Б Т	[illegible]
5/5	Ул.	7а мр-н	[illegible]	[illegible]	[illegible] торг
5/9	Ул.	7 мр-н	[illegible]	[illegible]	[illegible]
3/9	Ул.	7 мр-н	[illegible]	Л Т	700,0
3/5	Ул.	7 мр-н	[illegible]	Б Л Т	700,0 торг
7/9	Ул.	7 мр-н	[illegible]	Б Т	550,0
4/5	Ул.	7 мр-н	[illegible]	Б Б	550,0
2/5	Ул.	7 мр-н	[illegible]	Б Л Т	765,0 торг
4/9	Ул.	7 мр-н	[illegible]	Л Т	580,0 торг
1/5	Ул.	7 мр-н	[illegible]	Б Л Т	580,0 торг
1/5	Ул.	7 мр-н	[illegible]		590,0
9/9	Ул.	8 мр-н	[illegible]	Б Л Т	500,0
2/5	Ул.	8 мр-н	[illegible]	Л Б Т	540,0
5/9	Ул.	10 мр-н	[illegible]	Л Б Т	650,0
2/9	Ул.	10 мр-н	[illegible]	Л Б Т	650,0
3/5	Ул.	12а мр-н	[illegible]	Б	600,0 торг
1/5	Ул.	12а мр-н	[illegible]	Л Т	570,0 торг
1/9	Ул.	13 мр-н	[illegible]	БББТ	900,0 торг
5/5	Ул.	13 мр-н	[illegible]	Б Л	600,0 торг
4/5	Ул.	13 мр-н	[illegible]	Б Л Т	600,0
4/5	Ул.	15 мр-н	[illegible]	Б Л Т	550,0
5/5	Ул.	15 мр-н	[illegible]	Б Т	600,0
1/5	Ул.	17 мр-н	[illegible]	Л Т	460,0
1/5	Ул.	17 мр-н	[illegible]	Л Т	550,0
1/5	Ул.	17 мр-н	[illegible]	Б	550,0
5/5	Ул.	17 мр-н	[illegible]	Б Б	530,0 торг
5/9	Ул.	17 мр-н	[illegible]	БТ	650,0 торг
2/5	Ул.	17 мр-н	[illegible]	Б Т	680,0
3/5	Ул.	17а мр-н	[illegible]	Б	470,0
1/5	Ул.	17а мр-н	[illegible]	Л Т	700,0 торг
[illegible]	Ул.	18 мр-н	[illegible]	Б Т	600,0
[illegible]	Ул.	18 мр-н	[illegible]	Л Т	600,0
[illegible]	Ул.	18 мр-н	[illegible]	Л Т	600,0
[illegible]	Ул.	18 мр-н	[illegible]	Б Т	600,0
[illegible]	Ул.	18 мр-н	[illegible]	Б Т	[illegible] торг
[illegible]	Ул.	19 мр-н	[illegible]	Л Б Т	580,0
[illegible]	Ул.	19 мр-н	[illegible]	Л Б Т	570,0 торг
[illegible]	Ул.	22 мр-н	[illegible]	Б Б Т	750,0 торг
[illegible]	Ул.	22 мр-н	[illegible]	Л Т	480,0
[illegible]	Ул.	22 мр-н	[illegible]	Б Б	800,0
[illegible]	Ул.	22 мр-н	[illegible]	[illegible]	1600,0 торг
10/10	Ул.	29 мр-н	[illegible]	Б	500,0
[illegible]	Ул.	29 мр-н	[illegible]	Б Тт	550,0
[illegible]	Ул.	29 мр-н	[illegible]	Л Т	600,0
[illegible]	Ул.	29 мр-н	66,1/43,8/8	Л Т	600,0 торг
[illegible]	Ул.	29 мр-н	73/38,6/10,5	Л Т	600,0 торг
[illegible]	Ул.	32 мр-н	[illegible]		600,0 торг
[illegible]	Ул.	32 мр-н	[illegible]	Л Т	780,0 торг
[illegible]	Ул.	33 мр-н	[illegible]	Л Т	630,0
[illegible]	Ул.	33 мр-н	[illegible]	Т	580,0 торг
[illegible]	Ул.	33 мр-н	[illegible]	Л Т	600,0
[illegible]	Ул.	33 мр-н	[illegible]	Б Л Т	700,0 торг
[illegible]	Ул.	33 мр-н	[illegible]	Б Б Т	750,0 торг
[illegible]	Ул.	33 мр-н	[illegible]	Б Т	710,0
[illegible]	Ул.	33 мр-н	[illegible]	Л Б Т	800,0 торг
[illegible]	Ул.	33 мр-н	[illegible]	Л Б Т	800,0 торг
[illegible]	Ул.	[illegible]	[illegible]	Б Т	600,0 торг
[illegible]	Ул.	[illegible]	[illegible]	Л Т	500,0
[illegible]	Ул.	[illegible]	[illegible]	[illegible]	650,0
[illegible]	Ул.	85а кв-л	[illegible]	Л Т	600,0 торг
[illegible]	Ул.	85а кв-л	[illegible]	Л Т	600,0 торг
[illegible]	Ул.	85а кв-л	[illegible]	Л Т	630,0 торг
[illegible]	Ул.	95 кв-л	[illegible]	Б Т	650,0
[illegible]	Ул.	177 кв-л	[illegible]	Б Т Л	650,0
[illegible]	Ул.	206 кв-л	[illegible]	Б Б Т	850,0
[illegible]	Ул.	212 кв-л	[illegible]	Л Т	650,0
[illegible]	Ул.	212 кв-л	[illegible]	Л Т	700,0 торг
[illegible]	Ул.	219 кв-л	[illegible]	Л Т	600,0 торг
[illegible]	Ул.	219 кв-л	[illegible]	Л	610,0 торг
[illegible]	Ул.	277 кв-л	[illegible]	Б Б Т	600,0 торг
[illegible]	Ул.	278 кв-л	[illegible]	Л	500,0
[illegible]	Ж.	6а мр-н	[illegible]	Т	600,0 торг
[illegible]	Ж.	6а мр-н	[illegible]	[illegible]	600,0 торг
[illegible]	Ж.	6а мр-н	[illegible]	Т Б	530,0 торг
[illegible]	Ж.	7 мр-н	[illegible]	Б Т	500,0
[illegible]	Ж.	8 мр-н	[illegible]	Б Т	430,0
[illegible]	Ж.	11 мр-н	[illegible]	Б Т	430,0 торг
[illegible]	Ж.	278 кв-л	[illegible]	Б Б	520,0 торг
[illegible]	Кр.	А кв-л	[illegible]		750,0 торг
[illegible]	Кр.	А кв-л	[illegible]		950,0
[illegible]	Кр.	Б кв-л	[illegible]	Т	760,0
[illegible]	Кр.	1 кв-л	[illegible]	Б Т	600,0 торг
[illegible]	Кр.	19 кв-л	[illegible]		380,0 торг
[illegible]	Кр.	23 кв-л	[illegible]	Т	400,0
[illegible]	Кр.	25 кв-л	[illegible]		430,0 торг
[illegible]	Кр.	33 кв-л	[illegible]	Т	430,0
[illegible]	Кр.	34 кв-л	[illegible]		480,0
[illegible]	Кр.	37 кв-л	[illegible]		550,0 торг
[illegible]	Кр.	38 кв-л	[illegible]		400,0
[illegible]	Кр.	47 кв-л	[illegible]	Т	550,0
[illegible]	Кр.	49 кв-л	[illegible]	Б Т	680,0 торг
[illegible]	Кр.	50 кв-л	[illegible]	Т	550,0 торг
[illegible]	Кр.	50 кв-л	[illegible]	Т	600,0
[illegible]	Кр.	55 кв-л	[illegible]	Т	700,0(расср.)
[illegible]	Кр.	55 кв-л	[illegible]	Б Т	490,0
[illegible]	Кр.	55 кв-л	[illegible]	Т	440,0
[illegible]	Кр.	59 кв-л	[illegible]	Т	510,0
[illegible]	Кр.	59 кв-л	[illegible]	Б Т	600,0 торг
[illegible]	Кр.	59 кв-л	[illegible]	Б Т	670,0 торг
[illegible]	Кр.	60 кв-л	[illegible]	Т	600,0 торг
[illegible]	Кр.	61 кв-л	[illegible]	Б Т	650,0 торг
[illegible]	Кр.	61 кв-л	[illegible]	Б Т	750,0 торг
[illegible]	Кр.	61 кв-л	[illegible]	Б Б Т	850,0
[illegible]	Кр.	74 кв-л	[illegible]	Т	700,0
[illegible]	Кр.	76 кв-л	[illegible]	Т	700,0
[illegible]	Кр.	76 кв-л	[illegible]	Б	750,0 торг
[illegible]	Кр.	80 кв-л	[illegible]	Т	650,0
[illegible]	Кр.	80 кв-л	[illegible]	Т	650,0
[illegible]	Кр.	80 кв-л	[illegible]	Т	650,0
[illegible]	Кр.	81 кв-л	[illegible]	Т	670,0 торг
[illegible]	Кр.	89 кв-л	[illegible]	Т	750,0 торг
[illegible]	Кр.	89 кв-л	[illegible]	Б Т	850,0
[illegible]	Кр.	89 кв-л	[illegible]	Т	650,0
[illegible]	Кр.	89 кв-л	[illegible]	Т	700,0
[illegible]	Кр.	89 кв-л	[illegible]	Т	730,0
[illegible]	Кр.	106 кв-л	[illegible]		670,0 торг
[illegible]	Кр.	107 кв-л	[illegible]		680,0 торг
[illegible]	Кр.	211 кв-л	[illegible]	Б Т	850,0
[illegible]	Кр.	Цемпос.	54,8/38,1/6,7	Б	300,0
4- и 5-КОМНАТНЫЕ КВАРТИРЫ					
[illegible]	Хр.	6 мр-н	[illegible]	Б Т	470,0 торг
[illegible]	Хр.	6 мр-н	[illegible]	Б Т	450,0
[illegible]	Ташк.	7 мр-н	[illegible]	Б Т	500,0 торг
[illegible]	Хр.	7 мр-н	[illegible]	Б	430,0
[illegible]	Хр.	8 мр-н	[illegible]	Б Т	460,0 торг
[illegible]	Хр.	8 мр-н	[illegible]	Б Т	500,0 торг
[illegible]	Хр.	8 мр-н	[illegible]	Б Т	500,0
[illegible]	Хр.	8 мр-н	[illegible]	Б Т	430,0
[illegible]	Хр.	9 мр-н	[illegible]	Б Т	410,0 торг
[illegible]	Хр.	10 мр-н	[illegible]	Б	430,0 торг
[illegible]	Хр.	11 мр-н	[illegible]	Б Т	520,0 торг
[illegible]	Хр.	12 мр-н	[illegible]	Б Т	440,0

Адрес: 8 мр-н, д. 4/4а, офис 2 (напротив ост. тр. "Ангарский проспект"), тел.: 67-08-11, 61-84-91, работаем с 9 до 20 ч., в субботу с 10 до 15 ч.

Агентство недвижимости V. ВЕРНИСАЖ

город: ул. Ворошилова, 37а, тел.: 53-44-94
"квартал": пр. Ленинградский, 4, тел.: 54-53-34

3-комнатные хрущевки			
72 кв	54.8/36,5/6,7	400.0	1/4 Т
72 кв	54.5/36,7/6.5	410.0	4/5 Б
82 кв	59,0/42,4/	390.0	1/5
84 кв	54.8/37.4/5.9	380.0	1/5 Т
84 кв	55,0/38.5/-	350.0	1/5 Т
84 кв	48.1/33,8/6.6	380.0	5/5 БТ
85 кв	55,0/37,2/-	450,0	5/5 БТ
86 кв	-/37,6/6,2	370.0	1/5
86 кв	-/42,8/-	350.0	1/5
86 кв	45,1/34,2/6.2	350.0	1/5 тт
86 кв	48.0/33.9/6,0	360.0	2/5 БТ
91 кв	58.0/42.0/6.0	420,0	2/4 БТ
92 кв	59,5/42,6/-	410,0	1/5 Т
92 кв	59.0/42,6/6,0	410.0	1/5 БТ
92 кв	59.6/42,5/6.2	455,0	2/5 БТ
92/93 кв	66.9/37,0/9.0	500,0	1/5 эксп
92/93 кв	54.5/37.5/6,0	370.0	1/5 Т
92/93 кв	58.4/38.7/5.8	350,0	1/5
92/93кв	48,9/31,7/-	430.0	3/5 БТ
93 кв	55,0/37,6/6.5	390.0	1/5 Т
93 кв	58.4/42.2/6.3	380.0	1/5 Т
93 кв	58.8/42,5/6.2	400.0	1/5 Т
94 кв	56.0/37.0/6.5	390.0	1/5
94 кв	58,6/42,3/6,1	370,0	1/5 Т
94 кв	55.0/37,5/5.9	390.0	1/5
94 кв	54.8/36,8/6.0	370.0	1/5
94 кв	-	420.0	2/5 БТ
94 кв	58,0/42,0/6.0	420.0	3/5 Б
94 кв	57.7/39,0/6.0	400.0	5/5 БТ
94 кв	61.1/44,5/6.7	400.0	9/9 Б тт
95 кв	58.7/41.7/6,0	420.0	3/5 Б
95 кв	58.3/42.1/6,0	430.0	3/5 БТ
95 кв	59.0/41,0/6.2	470,0	3/5 Л
177 кв	55.0/35.0/6,5	450,0	1/5 Т
177 кв	48,0/34,0/6,0	430,0	2/5 БТ
178 кв	55,4/37.1/6,1	450.0	3/5 БТ
179 кв	55,2/37.9/6.5	400.0	1/5
207 кв.	64.0/38,0/6.5	390.0	1/5
207 кв	58.4/42.3/6,3	420.0	1/5 т.т.
6 м-н	49.1/34.5/6.9	380.0	3/5 БТ
6 м-н	58.0/32,3/17,0	450.0	5/5 БТ
7 м-н	59.0/38.7/5,5	360.0	1/5 Т
7 м-н	60.0/41.7/6.8	350,0	1/5 Т
7 м-н	56,0/36,7/9.0	450.0	1/5 Т
7 м-н	-/37,8/6,0	450,0	3/5 БТ
7 м-н	58,5/39,1/5.8	480.0	4/5 БТ
8 м-н	55.2/37,0/6.0	330,0	1/5
8 м-н	58.0/42,4/6,3	390.0	1/5 Т
8 м-н	55.2/36,8/5.9	400,0	3/5 БТ
8 м-н	57.7/37,8/9,0	450.0	3/5 Б
8 м-н	55.1/36.8/5.9	410,0	4/5 БТ
8 м-н	58.9/40.2/6.0	440.0	5/5 БТ
9 м-н	-/37.4/9,0	400,0	4/5 Б
9 м-н	55.7/37.7/-	350.0	1/5
9 м-н	48.8/34,4/6.7	390.0	5/5 БТ
10 м-н	59,0/42,3/6.0	440.0	2/5 Б
10 м-н	60,2/40,0/6,5	460,0	4/5 БТ
10 м-н	55,5/37,8/6,3	430,0	5/5 Б
11 м-н	56,3/37,6/6,0	360,0	1/5 Т
11 м-н	56,4/37.0/6,0	380,0	1/5 Т
11 м-н	59,2/41,0/6.0	450.0	8/9 Б
12 м-н	58,7/42,5/6,7	380,0	1/5 Т
12 м-н	58.0/41,2/6,0	430.0	4/5 БТ
12 м-н	55,0/37,7/6.5	420.0	5/5 БТ
13 м-н	55,9/38,0/5.5	430.0	3/5 БТ
13 м-н	57,0/37,0/6,5	480,0+50,0	4/5 Б перепл.
15а м-н	53,0/38,0/5,5	400,0	1/5 Т
15 м-н		440,0	2/5 БТ
15 мрн	58,6/42,3/6.5	450,0	2/5 БТ
15а м-н	60,2/41,9/6,4	450,0	3/5 БТ
Мегет	58,1/39,5/5.9	340,0	1/3
Усолье	63,0/44,8/7,0	230,0	2/2 БТ
15 поселок	54,5/37,4/-	360,0	3/5 Б
Цемпос.	54,3/37,8/8,0	240,0	2/2 БТ
Култук	73,9/46,0/9,3	100,0	1/1
Половина	-/37,0/6,0	70.0	2/5 БТ
Мишелевка	64,0/44,0/6.0	80.0	1/5

278 кв	68.2/45.9/8.7	580.0	3/5 БТ
278 кв	59.0/37.9/8.8	510,0	4/5 Л
278 кв	67.4/37.5/10.2	550.0	5/5 ББ
6 м-н	68.8/47,3/8.8	600.0	1/6 ББ
6 м-н	68.9/47,3/9,0	590.0	1/6 ЛЛТ
6 м-н	60.0/34,4/15,0	520.0	3/5 БТ
6 м-н	68.6/47.3/8.5	750.0	3/6 БТ
6 м-н	68.4/45,3/9.0	650,0	4/5 ББТ
6а м-н	70.7/40.0/9.0	570.0	ББТ
6а м-н	64.3/42.3/9.0	470.0	1/4 Л
6а м-н	59.4/38.3/9.3	420.0	1/4 ЛТ
6а м-н	68.0/36.5/10.0	600.0	1/5 Т
6а м-н	69.1/38.4/10.7	450.0	1/5 Т
6а м-н	69.1/44.7/8.0	480.0	1/5
6а м-н	64.7/42.7/9.0	530,0	2/5 БЛТ
6а м-н	70,0/43.5/9.0	565,0	2/5 Б
6а м-н	68.6/46,0/7.8	570.0	2/5 ББТ
6а м-н	59.8/39.8/9.0	500.0	3/4 ЛТ
6а м-н	87,5/48.7/14.0	650.0	3/4 ББЛТ
6а м-н	67,6/37,0/10,2	545.0	3/5 ББТ
6а м-н	-/48,9/8.8	680.0	4/4 ББТ
6а м-н	73.0/47.7/9.1	600.0	4/4 ББТ
6а м-н	68.1/44.4/8.3	540.0	4/5 Т
6а м-н	60.9/38.9/8.2	510.0	4/5 БТ
6а м-н	70,3/45,6/7.8	570.0	4/5 Б
6а м-н	70.0/48.8/9.0	570.0	4/5 ББТ
6а м-н	68.9/38.1/10.5	620.0	4/5 ББТ
6а м-н	66.8/38.1/9.0	700.0	4/5/5 ББТ
6а м-н	64.8/42.3/8.9	600.0	5/5 БТ
6а м-н	67.0/46.0/9.0	600,0	5/5 Б
7 м-н	68.4/44.5/8.6	480,0	1/5
7 м-н	71,5/49.8/9.0	550.0	1/5 Б 8мТ
7 м-н	67.7/37.1/10.1	480.0	1/5 Т
7 м-н	61.0/42.2/9.0	580.0	1/5 БЛТ
7 м-н	67,0/47.2/9.0	500.0	1/5
7 м-н	69.1/48,0/9.0	600.0	1/5
7 м-н	65.1/43.1/8,6	550.0	2/5 БЛТ
7 м-н	69.4/43,0/10,0	750.0	2/5 ББТ
7 м-н	64,7/41.2/9.0	750.0	2/5 БЛТ
7 м-н	64.7/42.1/9.0	700.0	2/9 ЛБТ
7 м-н	68.7/36.9/11,0	550,0	2/5 Бтт
7 м-н	64.7/41.2/9.0	750.0	2/5 БЛТ
7 м-н	69.0/42.1/10,0	700.0	3/5 ББТ
7 м-н	70.0/42.2/9.0	800.0	3/5 БЛТ
7 м-н	75.0/43.0/9.0	600.0	3/5 ЛТ
7 м-н	69.7/43.0/10,0	650,0	4/5 БЛТ
7 м-н	58,5/39.1/5.8	480.0	4/5 БТ
7 м-н	66.7/40.4/9.0	580,0	4/9 БТ

17 м-н	65,3/42.7/8.6	600.0	3/5 ЛТ
17 м-н	58.1/38.2/8.2	540.0	4/5 БЛТ
17 м-н	70.0/46.1/8.6	695.0	4/5 БТ
17 м-н	58.1/38.4/7.2	550.0	4/5 БЛТ
17 м-н	-/37.1/9.0	530.0	5/5 БЛТ
17 м-н	58.9/39.0/7.0	550.0	5/5 БЛТ
17а м-н	70.0/50.0/9.0	680.0	2/5 БТ
17а м-н	58.1/38.1/7.2	550.0	4/5 ЛБТ
18 м-н	61.1/38.6/9.0	500.0	1/5 Л
18 м-н	65.0/44.0/9.0	530.0	1/5 ЛТ
18 м-н	58.1/37.4/9.0	500.0	1/5 ЛТ
18 м-н	69.4/47.2/9.0	650,0	1/ Т
18 м-н	59.1/37.8/9.0	620.0	2/5 ЛТ
18 м-н	58.0/38.7/6.7	550.0	2/5 Л
18 м-н	63.7/42.1/9.0	630.0	2/5 ЛТ
18 м-н	63.7/40.4/8.4	550.0	2/9 БТ
18 м-н	60,0/38.0/9.0	570.0	4/5 БЛТ
18 м-н	58.4/37.1/9.0	580,0	4/5 БЛТ
18 м-н	58.0/38.0/9.0	600.0	5/5 БЛТ
18 м-н	64,7/40.9/9.0	580.0	8/9 БЛЛТ
18 м-н	69.0/40.0/9.0	600.0	9/9 БЛтт
19 м-н	65.1/42.6/9.0	580.0	1/5 БТ
19 м-н	57.2/36.9/9.0	580.0	2/5 Л
19 м-н	58,1/36.3/9.0	580,0	3/5 БЛТ
19 м-н	58.1/36.3/8.8	580,0	5/5 БЛТ
19 м-н	-/39,9/7.5	595.0	5/9 ЛБ
19 м-н	62.2/39.7/8.6	600.0	7/9 БЛТ
19 м-н	61.0/39.1/8.9	570.0	9/9 БЛТ
22 м-н	70.1/46.8/8.7	800.0	3/5 ББТ
22 м-н	71.0/51.0/9.0	1600,0	4/5 ББЛТ
29 м-н	59.0/41.5/9.9	530.0	1/5. Б Т, ж/д, реш
29 м-н	68,5/42.7/9.0	580.0	6/9 ЛТ
29 м-н	67.8/-/8.0	550.0	1/7 Л
29 м-н	68.8/40.5/9.8	700.0	2/5 БТ
29 м-н	68.6/43.1/9.0	580.0	2/10 ЛТ
29 м-н	68.7/44.1/8.5	560.0	2/10 Лтт
29 м-н	63.6/41.1/7.2	560.0	2/9 Б6м Т
29 м-н	65.7/38.8/9.0	580.0	3/5 Б6мТ
29 м-н		600.0	3/5 Б Т
29 м-н	66.9/44.2/8.5	550.0	4/10 БЛТ
29 м-н	65.8/41.1/10.1	630.0	4/5 ЛТ
29 м-н	62.0/39.8/6.2	560.0	5/5 БТ
29 м-н	65.2/39.8/12,0	550.0	5/5 Бтт
29 м-н	67.0/39.6/8.1	560.0	5/5 ЛТ
29 м-н	69.3/47.0/9.0	600.0	5/5 ЛТ
29 м-н	66.1/43.8/8.3	580.0	5/10 БТ
29 м-н	66.9/44.2/8.5	600.0	6/9 ЛТ
29 м-н	65.9/39.7/9.0	500.0	8/9 Б т.т.

26 кв	83.6/52.4/11,0	550.0	1/2 ББТ
27 кв	59.8/42.6/6,5	470.0	1/2 Т
27 кв	57.4/37.8/7,5	470,0	1/2 БЛТ
30 кв	63.4/44.5/6,0	480,0	1/2 Т
31 кв	59.9/44.0/12,0	600,0	1/2 БТ
31 кв	78.0/45.7/9,0	500,0	1/2
31 кв	73.9/44.5/8,0	550,0	2/2 Т
31 кв	65.0/45.0/7,8	510,0	2/2 Т
33 кв	67,1/47.7/5,4	480.0	2/2 Т
33 кв	61,8/43.9/5,6	450,0	2/2 Б
33 кв	60,6/43,6/6,0	470,0	2/2 Б
34 кв	60,6/43,2/5,8	430,0	1/2 Т
34 кв	61,2/42,4/18,8	1300,0	1/ Т
34 кв	66,5/45,5/8,4	480,0	2/2
35 кв	65,8/46,0/6,0	430,0	1/2 Т
35 кв	60.1/43,3/5,8	450,0	1/2 Т
37 кв	83,6/49,9/11,4	500,0	1/2
37 кв	81,8/51,8/11,8	650,0	2/2 БТ
38 кв	77,0/49,0/9,0		1/2 Т
49 кв	83,7/57,4/7,0	650,0	1/2 Т
49 кв	78,6/53,4/8,0	680,0	2/2 БТ
50 кв	73,8/48,7/8,7	600,0	1/2 Т
50 кв	78,2/50,2/9,0	600,0	1/2 Т
50 кв	76,8/49,2/11,0	550,0	1/2 Т
50 кв	-/-/11,0	570,0	1/2
50 кв	771/48,7/11,5	580,0	1/2 Т
50 кв	77,4/49,85/9,2	600,0	1/3
50 кв	78,3/50,5/10,0	680,0	2/2 Б
51 кв	77,8/65,9/10,7	700,0	2/2 Т
51 кв	96,9/65,9/10,7	700,0	4/4 Т
53 кв	58,0/42,0/7,0	480,0	1/2 Т
53 кв	58,9/38,8/6,2	550,0	1/2 БТ
53 кв	63,2/45,0/6,0	450,0	1/2
53 кв	63,0/43,0/6,0	450,0	1/2
55 кв	58,7/41,8/5,8	440,0	1/2 Л
55 кв	60,0/42,0/6,2	430,0	1/2 Т
55 кв	74,1/49,7/5,8	530,0	1/2
55 кв	84,1/56,3/9,8	700,0	4/4 Т
58 кв	76,6/51,3/7,8	600,0	1/2 Т
58 кв.	70,0/49,7/8,7	750,0	2/2 БТ
58 кв	75,6/50,4/7,4	700,0	2/2 БТ
58 кв	72,1/47,6/8,0	700,0	2/2 БТ
58 кв	95,8/67,2/12,5	1100,0	2/4 ББТ
58 кв	73,0/49,7/7,0	33т.у.е	3/3 БТ
58 кв	74,0/50,0/7,0	600,0	3/3 ББТ
59 кв	69,7/46,4/6,8	450,0	1/2 Т
59 кв	74,2/49,0/7,7	590,0	1/2 Т

NEW!

Бесплатный переезд для наших клиентов

10 м-н	59,2/43,0/7,6	430,0	5/5 Б
11 м-н	54,2/42,3/6,0	430,0	2/5 Т
12 м-н	59,8/42,1/6,2	390,0	1/5 Т
13 м-н	59,1/42,5/5,5	410,0	1/5 Т
13 м-н	-	490,0	5/5 БТ
15 м-н	58,6/42,2/6,0	460,0	2/5 БТ
15 м-н	58,6/42,2/5,9	460,0	3/5 БТ
15а м-н	58,9/42,1/5,9	440,0	3/5 БТ
84 кв	59,0/42,6/6,0	500,0	3/5 БТ
84 кв	58,9/42,3/6,0	430,0	5/5 Б
84 кв	59,0/43,0/6,0	450,0	5/5 Б
94 кв	60,0/42,0/5,5	460,0	2/5 БТ
94 кв	60,0/42,0/5,5	450,0	5/5 БТ
95 кв	57,4/40,9/5,3	450,0	2/5 БТ
177 кв	59,8/43,6/6,3	540,0	2/5 Т
177 кв	59,0/42,6/6,0	550,0	2/5 БТ
177 кв	60,1/42,9/5,8	650,0	2/5 БТ
177 кв	59,8/43,6/6,3	540,0	2/5 БТ
177 кв	59,6/42,0/6,0	580,0	3/5 БТ
177 кв	59,0/43,8/6,0	550,0	3/5 БТ
177 кв	59,9/43,0/6,1	550,0	4/5 БТ
177 кв	59,0/43,0/6,0	530,0	5/5 БТ
207/210 кв	57,8/41,1/6,0	570,0	3/5 БТ
207/210 кв	-/42,3/6,0	540,0	3/5 БТ
207/210 кв	57,5/41,5/5,1	550,0	4/5 БТ
г.Свирск	69,0/42,0/9,0	150,0	2/5 БЛтт
Белореченск	58,9/43,8/5,7	300,0	4/5 БЛтт
4-комнатные улучшенной			
51 кв.	131,9/81,7/22,5	2000,0	2/4 Б
82 кв.	89,1/47,0/16,3	880,0	5/5 ББТ
84 кв	87,8/59,0/10,7	800,0	4/5 БЛТ
85 кв	89,0/46,5/9,0	700,0	3/9 ББ
92/93 кв	101,0/65,0/10,0	630,0	1/5 Т
95 кв	71,0/47,7/9,2	650,0	5/5 Б
95а кв	72,0/48,1/9,5	750,0	5/5 БТ
206 кв	-/55,2/8,5	800,0	2/5 Т
212 кв	81,3/52,9/8,0	800,0	1/5 Т
225 кв	78,9/57,7/9,2	850,0	4/5 БТ
6 м-н	62,3/42,6/7,9	480,0	4/5 БТ
6 м-н	62,3/42,6/7,9	500,0	5/5 БТ
6 м-н	173/5/71,1/20,7	55т.у.е	5+6/6 ББЛЛТ
6а м-н	81,4/51,4/11,0	900,0	4/4 ББЛТ
7 м-н	61,7/42,6/8,6	400,0	1/5 Т
7 м-н	80,2/54,4/8,3	650,0	1/9 БББТ
7 м-н	81,2/57,4/11,1	750,0	2/5 ББТ
7 м-н	81,0/56,1/12,0	700,0	4/5 БЛтт
7а м-н	78,0/53,4/9,0	630,0	1/9 ББТ
8 м-н	84,0/54,0/8,7	500,0	1/5
8 м-н	74,0/54,0/9,0	600,0	1/9 ЛТ
8 м-н	79,8/53,8/8,3	600,0	1/9 ЛТ
8 м-н	79,0/57,5/9,0	800,0	3/5БЛТ
9 м-н	77,9/53,0/8,0	650,0	1/9 ЛТ

ЖИЛИЩНО-НАКОПИТЕЛЬНЫЙ
4% годовых + квартира

ВЕКСЕЛЯ

ПРОЦЕНТНЫЙ
21% годовых

Вы сами определяете размер взноса.
Мы платим Вам проценты на вложенную сумму.

Продам торговый павильон

60 кв.м с хорошим местом на Ленинградском проспекте

3-комнатные улучшенной			
84 кв	64.5/37,1/9.1	500.0	1/5 ЛТ
84 кв	59.0/37.2/8,0	520.0	1/3 ЛТ
84 кв	-/38.6-/	640.0	1/5 ЛТ
84 кв	57.6/37.2/	520.0	1/5 Л
84 кв	63.0/38.0/9.0	570.0	1/5 Л
84 кв	64.9/38,3/9.0	550.0	1/5 Б
84 кв	66.0/44.1/9.0	600.0	2/10 Б6м Т
84 кв	69.0/45.0/9.0	660.0	3/9 БТ
84 кв	63.4/39.3/9.0	650.0	5/5 ЛТ
84 кв	65.0/43,6/8.0	580.0	8/10 Б
84 кв.	-/44.1/9.0	600.0	9/9 Б
85 кв	68.5/37.7/10.4	600.0	1/5 Т
85 кв	66.8/40.3/8.0	620.0	3/9 БТ
85а кв	66.9/39.7/8.1	630.0	4/5 БТ
85а кв	66.0/40.3/9.0	620.0	5/5 ЛТ
92/93 кв	68.4/47.1/9.0	850.0	3/5 ББТ
94 кв	61.0/39.0/8.8	550.0	1/5 Т
94 кв	61.8/45.3/6.7	530.0	5/9 ЛТ
95 кв	64.9/43.0/8.6	600.0	1/5 БЛТ
95 кв	70.1/43.1/10.5	600.0	1/5 БЛТ
95 кв	62.0/41.0/8.0	500.0	2/5 ЛТ
95 кв	62.6/39.4/9.3	570.0	2/5 Б
95 кв	68.8/46.6/9.0	650.0	3/5 ББТ
95 кв	69.8/47.2/8.8	730.0	4/5 БТ
95 кв	70.8/42.8/9.0	750.0	4-5/5 ББТ
95 кв	62.0/38.8/9.0	650.0	4/5 Б
95 кв	64.2/40.2/9.3	570.0	5/5 БТ
177 кв	54.0/43.0/18.0	600.0	4/5 БТ
177 кв	62.6/40.2/8.0	650.0	5/9 БЛТ
206 кв	64.9/42.8/8.8	720.0	1/5 ЛЛТ
206 кв	68.7/46.6/9.0	850.0	3/5 ББТ
206 кв	64.7/43.0/8.8	850.0	5/5 БЛТ
212/219	62.0/41.0/9.0	540.0	1/5 Т
212/219	61.0/40.0/9.0	550.0	1/5 Т
212/219	60.0/40.0/8.1	500.0	1/5 Т
212/219	69.5/44.8/8.2	500.0	1/5 Т
212/219	68.0/41.9/9.0	550.0	1/5 БТ
212/219	65.3/43.1/8.6	600.0	1/5 БЛТ
212/219	65.0/40.1/9.0	650.0	2/9 БЛТ
212/219	58.8/38.0/9.0	615.0	3/5 ЛТ
212/219	61.0/38.9/7.9	620.0	4/5 БТ
212/219	62.4/42.4/8.6	650.0	4/9 ЛТ
212/219	58.7/37.5/9.0	650.0	4/5 БТ
212/219	63.8/41.0/8.8	650.0	4/9 Л6мТ
212/219	62.7/39.9/8.3	610.0	5/9 Бтт
212/219	59.4/38.3/7.1	600.0	5/ Бтт
212/219	63.5/40.6/8.8	600.0	6/10 ЛТ
212/219	62.6/40.4/8.1	620.0	7/10 БЛТ
212/219	63.9/40.9/8.1	500.0	9/9 ЛЛТ
212/219	62.6/40.1/8.8	550.0	10/10 БББТ
221 кв	48.0/34.2/-	800.0	1-2/2 Т
225а кв	69.7/46.5/8.9	700.0	2/5 Т
277 кв	67.3/42.6/12.0	470.0	1/5 т.т.
277 кв	66.4/43.4/9.0	550.0	1/5 БЛТ
277 кв	71.8/43.4/8.0	540.0	1/5
277 кв	66.0/43.3/9.0	580.0	2/5 ББТ
277 кв	66.0/43.3/8.3	550.0	4/5 БЛТ
277 кв	58.1/37.5/8.7	550.0	4/5 Л
277 кв	58.9/37.8/8.8	500.0	5/5 Л
278 кв	70.0/48.0/10.0	470.0	1/5
278 кв	67.2/37.7/10.0	510.0	1/5
278 кв	62.0/42.0/9.0	600.0	3/5 Б

7 м-н	62.9/43.0	600,0	4/9 ЛТ
7 м-н	62.9/40.3/9.0	600,0	4/9 ЛТ
7 м-н	62.0/39.4/9.0	600,0	4/9 ББТ
7 м-н	62.5/40.1/9.0	670,0	4/10 ЛТ
7 м-н	68.0/37.0/10.4	550,0	5/5 ББТ
7 м-н	68.0/37.0/10.4	580,0	5/5 ББТ
7 м-н	72.5/47.5/9.0	650.0	5/5 ЛТ
7 м-н	62.5/39.9/6.0	550.0	5/9 Б
7 м-н	64.0/40.0/9.0	530.0	6/9 БЛТ
7 м-н	62.8/40.1/8.0	520.0	7/9 Б6м, Т
7 м-н	66.1/40.2/8.5	600.0	7/9 ЛТ
7а м-н	62.5/40.1/9.0	670.0	4/10 ЛТ
7а м-н	86.0/52.0/16.0	890.0	5/5 БББ
7а м-н	80.0/48.1/9.5	750.0	5/5 ЛТ
7а м-н	68.8/46.7/9.0	700.0	5/5 ББТ
7а м-н	80.0/48.1/9.5	780.0	5/5 БЛТ
7а м-н	62.5/40.1/8.2	480.0	9/9 ББТ
7а м-н	62.6/40.2/8.3	500.0	9/9 ББТ
8 м-н	61.0/38.8/8.2	450.0	1/5 Т
8 м-н	57.7/36.6/9.0	500.0	3/5 Б
8 м-н	66.0/41.0/7.5	600.0	3/9 ББТ
8 м-н	62.1/37.2/9.0	560.0	4/5 БЛТ
8 м-н	66.3/44.1/9.0	650.0	5/5 БЛЛТ
8 м-н	60.6/41.4/8.0	580.0	5/5 БТ
8 м-н	63.4/40.5/9.0	600.0	9/9 БББТ
9 м-н	70.0/47.2/9. 0	570,0	1/5 Б зарещ Т, домофон
9 м-н	59.8/37.5/9.0	550.0	1/5 ЛТ
9 м-н	67,9/46.0/-	620.0	1/5 ЛТ
9 м-н	64.0/42.5/8.1	600.0	2/5 БТ
9 м-н	66.6/40.0/8.8	530.0	2/9 Л
9 м-н	63.4/41.0/9.0	550.0	2/9 ЛТ
9 м-н	69.1/50.1/-	750.0	4/5 ББЛТ
9 м-н	62.0/38.0/8.7	530.0	4/5 БЛТ
9 м-н	62.2/39.9/8.0	460.0	9/9 Б
10 м-н	66.2/41.7/10.4	520.0	1/5 Л 6м, Т
10 м-н	62.7/39.4/8.0	600.0	2/5 БТ
10 м-н	58.9/38.0/9.0	670.0	2/5 Л
10 м-н	62,3/38.0/11.4	630.0	2/5 Бт
10 м-н	63,4/38.2/10.2	600.0	3/5 Бтт
10 м-н	58,6/37.7/9.0	550.0	4/5 ЛТ
10 м-н	62.0/42.0/9.0	600.0	4/5 БЛ
10 м-н	67,5/46.0/8.7	650.0	5/5 БТ
10 м-н	67.4/44.5/8.6	650.0	5/5 ЛБТ
10 м-н	62.3/38.0/8.3	550.0	6/9 БББ
10 м-н	63.0/41.0/9.0	500.0	9/9 ББТ
11 м-н	55.0/39.0/5.5	420.0	2/9
11 м-н	59.7/44.0/6.5	530.0	3/9 ЛТ
11 м-н	60.0/44.0/7.0	500.0	7/9 БТ
11 м-н	60.0/40.7/9.3	460.0	8/9 Б
11 м-н	60.3/44.3/6.7	480.0	8/9 ЛТ
11 м-н	59.2/41.0/5.9	430.0	8/9 Б Срочно! Торг
11 м-н	60.2/45.2/8.6	510.0	8/9 БТ
11 м-н	60.0/44.0/7.0	450.0	9/9 Б
11 м-н	46.3/64.5/9.0	500.0	9/9 ББТ
11 м-н	56.8/40.4/5.5	400.0	9/9 БТ
12а м-н	59.0/37.7/9.0	500.0	1/5 Лзаст Т
12а м-н	58.1/37.3/-	550.0	1/5 ЛТ
12а м-н	65.8/43.1/8.9	560.0	1/9 ЛТ
12а м-н	58.5/37.8/9.0	550.0	1/5 ЛТ
12а м-н	57 2/36.5/8.6	600.0	2/5 ЛТ
12а м-н	68 0/43 1/8.5	777,0	2/5 ББТ
12а м-н	64.5/41.9/9.0	700,0	3/5 БТ
12а м-н	66.7/46.9/9.0	730.0	3/5 Б
12а м-н	68.0/43.1/9.0	680.0	3/5 БЛТ
12а м-н	-/38.5/7.5	600.0	3/5 ЛТ
12а м-н	60.0/39.6/8.9	550.0	4/5 Б
12а м-н	101.6/62.0/13,0	1250.0	4/5 БЛТ
12а м-н	76.1/45.0/11.2	1200.0	4/6 БТ
12а м-н	68.3/41.5/9.0	700.0	5/5 ББТ
12а м-н	102.2/56.6/9.6	53т у.е	5-6/6 ЛЛЛТ
12а м-н	62.4/42.0/8.0	600.0	6/9 ББ
12а м-н	61.9/39.0/9.0	480,0 т/у	9/9 БЛТ
12а м-н	61.8/39.7/9.3	480.0	9/9 ЛТ
13 м-н	64.0/40.8/8.2	600.0	4/9 БТ
15 м-н	58.5/41.1/7.0	730.0	3/5 ЛТ
15 м-н	57.1/36.8/9.0	550.0	4/5 ЛТ
15а м-н	67.2/37.1/12.0	530.0	1/5
15а м-н	67.3/38.8/9.0	580.0	2/5 ББтт
15а м-н	64.0/41.8/9.0	630.0	5/5 БЛТ
15а м-н	62.8/40.7/7.5	650.0	5/9 БЛЛТ
15а м-н	68.0/42.0/8.9	500.0	8/9 БЛТ
17 м-н	85.5/63.8/8.2	680.0	1/5 Лзаст
17 м-н	58.2/37.5/9.5	530.0	1/5 ЛТ
17 м-н	67.8/46.1/8.6	580.0	1/5 БТ
17 м-н	57.3/35.3/8.4	545.0	1/5 Л
17 м-н	68.6/47.7/9.0	570.0	1/5
17 м-н	59.6/38.5/9.2	500.0	1/5 ЛТ
17 м-н	64.9/43.1/9.0	560.0	1/5 ЛТ
17 м-н	57.4/37.7/9.0	550.0	1/5 Л
17 м-н	58.3/37.3/9.0	540.0	2/5 ЛТ
17 м-н	77.0/52.8/9.0	750.0	3/5Б
17 м-н	58.9/38.7/9.0	580.0	3/5 ЛБТ

29 м-н	67.3/42.4/8.8	570.0	7/10 ЛТ
29 м-н	68.5/43.1/8.8	600.0	8/10 Б
29 м-н	67.1/44.3/8.4	500.0	10/10 Б
32 м-н	66.1/39.9/11.5	640.0	1/7Т
32 м-н	77,6/53.0/8.2	670.0	1/9 тт
32 м-н	66.1/41.0/11.6	900.0	1/5
32 м-н	64.7/43.2/8.7	600.0	1/5 БЛ
32 м-н	65,0/-/11.5	650.0	1/5 тт
32 м-н	68.0/44.5/9.0	800.0	2/5 ЛЛТ
32 м-н	65.9/44.0/9.0	630.0	4/5 БЛ
32 м-н	62.2/40.1/8.1	640.0	5/10 БЛТ
33 м-н	70,9/48.2/9.3	600.0	1/5 БТ
33 м-н	67.5/45.9/8.7	600.0	1/5 ЛТ
33 м-н	70.1/48.4/9.0	600.0	1/5 ЛТ
33 м-н	68.0/46.0/9.0	800.0	2/5 БЛТ
33 м-н	69.0/47.9/9.0	800.0	3/5 БЛТ
33 м-н	70.4/49.1/9.0	780.0	3/5 БЛТ
33 м-н	70.1/48.4/9.0	710.0	5/5 БТ
33 м-н	67.9/46.1/8.8	750.0	5/5 БЛТ
33 м-н	62.2/40.0/9.0	650.0 т/у	6/9 БТ
33 м-н	62.5/40.1/8.1	650.0	7/9 ББТ
33 м-н	62.1/40.0/-	650.0	8/9 БЛТ
г.Новосибирск	72,1/48,0/12.0	1200,0	10/12
г.Свирск	68,0/46,0/9.0	140.0	4/5 БТ
Савватеевка	62.7/39,9/9,0	280.0	1-2/2
Савватеевка	63.5/36,0/8 8	300.0	1/4
Савватеевка	58.8/34.1/8.3	350,0	2/3 ББТ
Саянск	69.5/47.0/9.0	200.0	1/5 БВ
Белореченск	63.5/40.0/9.0	350.0	3/5 БТ
Китой	64.2/42.3/8.7	400.0	2/5 БЛ
Китой	58.2/37.5/8.7	400.0	2/5 ЛТ
Китой	64.7/42.6/11.0	360,0	3/5БЛТ
Китой	61,0/42.0/8.7	380,0	4/4 БТ
Китой	58.1/37.0/8.6	360.0	4.5 ББ тт
Цемпос.	54.3/37.8/8.0	300,0	2/2 БТ
Мегет	67.1/37.1/9 0	450.0	1/5
Мегет	57.1/40.9/-	400.0	2/5 Б

Покупаем 1-, 2-комнатные квартиры по цене ниже рыночных. РАСЧЕТ СРАЗУ

3-комнатные крупногабаритные			
Восточная	81,0/56.0/7.0	440,0	1/3. реш.
Восточная	79.6/54,2/6.8	500.0	1/3
Восточная	71.7/50.8/7 2	450.0	2/3 БТ
Восточная	63.5/43,4/7.0	500.0	3/3 ББ
1 кв	56,4/37,0/6.0	360.0	1/2
1 кв	110,0/-/-	600.0	1/2 Т
1 кв	62.4/42.5/7.3	550.0	1/2
1 кв.	77,0/48.0/9.0	560.0	2/2 Т
1 кв	77,0/48,0/9.0	560.0	2/2 Т
1 кв	54,6/37.3/6.0	470.0	2/2 Б
1 кв	62.8/42.8/8.7	500,0	2/2
18 кв	78,6/54.6/6.0	550.0	2/2 БТ
19 кв.	59,1/41,9/6 0	400.0	1/2 Т
20 кв	72.0/49,0/6.0	550.0	3/3 ББТ
22 кв.	80.4/53.7/10.5	450.0	1/2
22 кв	70,9/47.6/7.3	550.0	2/2 БТ
23 кв.	60.4/41.6/7.0	450.0	1/3
23 кв	58.1/42.0/5.2	480.0	1/3 Т
23 кв	61,6/41.7/6.5	590.0	2/3 БТ
24 кв	61.0/44.4/8.0	600.0	3/3 БТ
25 кв	62.6/45.0/6.1	430.0	1/2
25 кв	61.9/44.8/	550.0	2/2 БТ
26 кв.	81.0/55.0/11.0	500.0	1/2Т
26 кв	90.2/53.8/12.0	600.0	1/2 Т

59 кв	70,6/46,8/7,0	600,0	2/2 БТ
59 кв	71,5/48,7/7,0	730,0	2/3 Т
59 кв	87,8/51,1/-	650,0	3/4 Т
60 кв	74.3/49,7/5,9	600,0	1/2 Т
61 кв	79.8/56,0/8,5	800,0	2/2 БТ
73 кв	88,0/61,0/8,5	800,0	1/4 Т
73 кв	76,9/47,8/15,0	980,0	2/4 Т
74 кв	77,5/48,0/7,9	650,0	1/4
74 кв	75,5/47,7/8,0	670,0	1/4 Т
74 кв	77,6/48,1/7,9	690,0	2/4 Т
74 кв	78,0/47,0/9,0	750,0	3/4 Т
74 кв	76,6/46,8/7,7	850,0	4/4 БТ
74 кв	77,8/42,8/7,6	700,0	4/4 БТ
74 кв	77,0/48,3/8,0	750,0	4/4 ББТ
74 кв	77,5/48,8/7,0	730,0	4/4 Б
76 кв	75,5/47,5/7,8	600,0	1/4 Т
76 кв	88,8/64,8/9,2	950,0	2/4
76 кв.	90,8/56,2/11,8	57т.у.е.	2/4 Т
76 кв	78,0/48,6/-	750,0	2/4 Т
76 кв	74,8/47,1/8,4	750,0	2/4 Т
76 кв	78,9/49,2/7,7	700,0	3/4 БТ
76 кв	74,5/46,3/8,6	650,0	3/4 Т
76 кв	77,0/48,1/8,0	760,0	3/4 Б
76 кв	74,8/48,4/7,7	750,0	4/4 БТ
77 кв	74,8/47,2/7,8	650,0 т/у	2/3 Т
77 кв	78,0/47,3/9,0	21,5 т.у.е.	2/3 Т
78 кв	75,8/45,8/10,8	580,0	1/3
78 кв	79,6/47,8/6,0	600,0	3/3 ББТ
80 кв	92,6/57,0/11,3	980,0	1/4 Т
80 кв	76,6/52,5/8,5	630,0	1/4 Т
80 кв.	73,4/50,2/9,0	800,0	2/4 Т
80 кв	78,0/49,0/8,5	750,0	3/4 БТ
80 кв	72,9/46,0/7,7	850,0	3/4 тт
80 кв	76,6/53,6/8,4	800,0	3/4 БТ
81 кв	74,0/46,0/13,6	650,0	1/4 Т
81 кв	76,5/53,0/9,0	930,0	3/4 БТ
81 кв	73,0/46,0/8,5	670,0	4/4 Т
89 кв	77,0/54,0/9,0	580,0	1/4 Т
89 кв	76,8/53,9/9,0	20,5 т.у.е	1/4 Т
89 кв	92,3/56,9/15,0	1200,0	1/4 Т
89 кв	77,9/53,9/11,5	730,0	1/4 Т
89 кв	76,1/53,0/8,5	29т.у.е.	2/4 Т гараж
89 кв	77,0/52,0/9,0	700,0	2/4 Т
89 кв	76,8/53,7/8,6	680,0	2/4 Т
89 кв	76,4/52,8/8,7	850,0	2/4 Т
89 кв	92,3/57,2/11,2	950,0	2/4 Т
89 кв	77,6/53,8/8,8	890,0	3/4 БТ
89 кв	72,6/49,7/8,5	700,0	4/4 Т
89 кв.	92,3/57,2/13,0	900,0	4/4 Б
89 кв	92,7/57,9/10,2	1200,0	4/4 БТ
99 кв	60,4/40,9/-	430,0	1/2
100 кв	78,0/51,5/9,0	550,0	1/3 Т
106 кв	77,0/48,3/8,4	550,0	1/4
106 кв	73,7/46,8/8,2	670,0	1/4
106 кв	78,6/49,7/9,5	30000 $	2/4 Т
106 кв	74,0/47,0/7,5	700,0	2/4 Т
106 кв	72,0/42,1/8,0	670,0	2/4 Т
106 кв	74,4/46,9/7,4	770,0	3/4 БТ
106 кв	81,8/47,5/8,1	750,0	3/4 Т
106 кв	78,8/48,0/9,0	730,0	4/4 Б
106 кв	75,2/47,3/7,0	650,0	4/4 Т
107 кв	76,5/47,1/7,7	600,0	1/4
107 кв	76,6/47,4/8,5	500,0	1/4
107 кв	60,6/36,2/7,7	480,0	1/4
107 кв	76,0/48,0/9,0	800,0	2/4 БТ
107 кв	73,8/46,9/7,9	670,0	2/4 тт
107 кв	72,9/46,3/7,8	750,0	3/4
107 кв	79,1/49,4/13,2	1300,0	3/4 ББ
107 кв	72,8/46,4/9,0	750,0	3/4 Т
107кв	76,4/48,5/9,0	650,0	4/4 Б
211 кв	75,5/51,7/8,7	23т.у.е	1/4 Т
211 кв	76,0/56,0/9,0	700,0	1/4 Т
211 кв	77,2/54,0/11,0	670,0	1/4
211 кв	76,9/53,8/8,6	695,0	1/4 Т
211 кв	79,8/53,9/9,0	850,0	2/4 Т
211 кв	-/51,6/9,0	850,0	3/4 БТ
211 кв	79,0/52,8/8,8	850,0	4/4 Б Т
211 кв	74,9/51,6/8,5	30т.у.е.	4/4 БТ
А кв	75,7/51,5/9,0	700,0	1/4 Т
А кв	74,8/51,3/8,8	750,0	1/4 Т
А кв	77,8/52,0/8,7	700,0	1/4
А кв	73,4/50,6/8,7	750,0	1/4 Т
А кв	-/-/-	1100,0	1/4 Т
А кв	100,0/63,0/15,4	950,0	
А кв	77,0/53,0/8,5	850,0	2/4 Т
А кв	74,0/51,0/9,0	800,0	3/4 Б
Б кв	76,7/53,4/11,0	1600-1800,0	2/4 Т
Б кв	75,9/51,9/11,0	1200,0	4/4 БТ
4-комнатные хрущевки			
6 м-н	62,2/43,8/8,8	480,0	1/5 Т
6 м-н	58,6/42,0/6,0		1/5
6 м-н	58,4/41,7/6,0	470,0	2/5 БТ
6 м-н	58,5/42,0/5,9	470,0	3/5 БТ
6 м-н	59,7/42,6/6,2	460,0	5/5 БТ
8 м-н	61,0/45,8/6,0	440,0	2/5
8 м-н	59,0/43,0/5,5	440,0	2/5
8 м-н	59,0/42,4/5,5	420,0	2/5
8 м-н	61,4/45,8/6,1	480,0	2/5
8 м-н	61,3/42,4/9,0	500,0	4/5 БТ
8 м-н	59,9/43,1/6,1	500,0	5/5 БТ
8 м-н	60,6/41,4/8,0	580,0	5/5 БТ
9 м-н	58,7/42,9/5,8	400,0	1/5 Т
9 м-н	59,5/42,7/5,8	440,0	5/5 БТ
10 м-н	59,7/43,6/6,0	470,0	3/5 БТ
10 м-н	59,0/43,0/6,0	430,0	3/5 Б

В продаже квартиры, переведенные под офис

10 м-н	81,8/51,9/10,0	620,0	1/5 Т можно под офис
10 м-н	79,0/53,7/8,1	730,0	1/9 БТ
10 м-н	85,5/58,7/9,1	750,0	3/5 ЛТ
10 м-н	85,0/58,2/9,0	700,0	5/5 БТ
11 м-н	82,2/53,0/8,3	620,0	1/5
12а м-н	88,0/51,9/12,0	800,0	2/5 Л
15 м-н	75,0/49,5/9,0	780,0	5/5 БЛТ
15 м-н	-/-/-	780,0	5/5 ЛТ
15а м-н	-/60,9/9,0	700,0	1/5 ЛТ
17 м-н	94,2/69,5/9,0	750,0	1/5 ЛТ
17 м-н	74,1/54,2/9,0	650,0	1/5 ЛТ
17 м-н	76,0/50,6/9,0	770,0	2/5 БЛТ
17 м-н	74,4/48,8/8,7	650,0	4/5 ТЛ
17 м-н	75,0/53,0/9,0	750,0	4/5 ЛТ
17 м-н	87,9/58,3/9,0	750,0	5/5 БТ
17 м-н	74,3/52,0/9,0	750,0	5/5 ЛТ
17 м-н	78,0/50,0/9,0	700,0	5/5 БЛ
17а м-н	75,8/49,9/9,0	680,0	4/5 БЛТ
17а м-н	104,3/79,0/9,3	990,0	4/5 БТ
17а м-н	75,4/49,6/8,8	680,0	4/5 БЛ
17а м-н	74,0/49,0/9,0	650,0	5/5 БТ
18 м-н	75,3/52,2/8,8	800,0	3/5 Л
18 м-н	75,8/53,0/9,0	750,0	3/5 Л
18 м-н	79,1/50,8/9,0	750,0	4/5 ЛТ
18 м-н	-/47,0/9,0	750,0	5/5 БТ
19 м-н	77,2/51,2/8,8	750,0	2/5 Л
19 м-н	76,1/49,8/9,0	780,0	2/5 ЛТ
19 м-н	-/52,9/9,0	850,0	3/5 ЛТ
19 м-н	-/52,6/9,0	700,0	5/5 Л
19 м-н	74,1/48,8/9,0	800,0	5/5 ЛТ
22 м-н	75,0/50,1/9,0	750,0	2/5 БЛТ
22 м-н	98,7/62,0/14,0	1500,0	4/6 БББТ
22 м-н	75,3/49,2/9,0	800,0	5/5 Б
29 м-н	128,2/80,3/11,8	2500,0	1/5 ЛЛТ
29 м-н	87,6/65,2/9,0	680,0	3/10 ББТ
29 м-н	74,0/52,4/9,5	680,0	1/ БТ
29 м-н	89,4/63,0/9,0	650,0	2/10 Л
32 м-н	77,6/53,0/8,2	670,0 т/у	1/9 т.т.
Саянск	100,0/80,0/16,0	260,0	5/5 ЛТ
Савватеевка	68,8/47,3/8,8	420,0	1/3 Т
Китой	75,5/49,8/9,0	470,0	5/5 Л
Мегет	64,2/46,8/8,3	670,0	5/5 БТ
4-комнатные крупногабаритные			
ул.Восточная	81,4/60,4/7,5	600,0	3/3 ББТ
1 кв	108,0/68,0/14,0	800,0	2/2, Т
19 кв	97,0/70,0/12,0	750,0	3/4 Т
21 кв	101,9/70,2/10,6	30т.у.е	3/3 Т
51 кв	97,6/65,2/12,0	900,0	1/3 Т
51 кв	153,8/90,4/12,1	85т. у.е.	
58 кв	100,0/65,4/11,0	1000,0	1/3
58 кв	99,0/66,4/10,0	55тыс.у.е.	3/4 Т
73 кв	85,4/62,2/7,8	950,0	2/4 Т
73 кв	85,5/62,2/8,5	890,0	2/4 Т
73 кв.	85,3/61,9/8,2	950,0	3/4 БТ
74 кв	81,2/61,9/8,6	900,0	2/4 Т
77 кв	162,0/90,0/9,0	1050,0	2/4 БТ
76 кв	133,/80,0/17,0	2500,0	3/4 БББТ
78 кв	95,9/61,7/9,0	840,0	1/3 Т
5-комнатные улучшенной			
7 м-н	93,0/64,6/8,5	730,0	7/9 ББТ
9 м-н	97,9/68,2/9,0	800,0	1/9 ЛТ
12а м-н	100,6/69,9/9,0	850,0	1/9 ББЛТ
17 м-н	118,0/96,0/9,0	800,0	1/5 ЛТ
22 м-н	121,1/63,1/26,2	1900,0	5+6/6 БББЛТ
29 м-н	120,4/92,1/9,74	950,0	3/10 ББТ
29 м-н	130,0/85,0/12,0	1000,0	5/10 ЛЛТ
29 м-н	123,0/96,0/9,0	1000,0	5/10 ББТ
29 м-н	118,3/95,4/8,0	950,0	10/10 ЛЛТ
84 кв	108,1/79,8/9,0	850,0	3/5 ББТ
95 кв	105,1/-/-	870,0	4-5/5, ЛЛ Т
ул.40 лет Октября	123,0/65,0/	60т у.е.	3/5 БББТ
5-комнатные крупногабаритные			
76 кв.	132,8/90,3/10,0	135,0 у.е.	2/4 Т

здания, магазины			
Детский сад	1600 кв.м, 2 этажа, кирпич	15 мр-н	320 000 у.е.
Незавершенка (столовая)	S=650 кв.м, 2 этажа, кирпич	77 кв-л	1 600 000 руб.
базы, цеха, мастерские			
База-мастерская + администр. здание	1230 кв.м, шл./бл., 1 эт., тел., свет + 114 кв.м	п.Зверево	900 000 руб. (торг)
Мастерская с офисом	522 кв.м. 2 этажа, подвал, 2 гаража, кирп., сост. очень хорошее	15 мр-н	3 300 000 руб.
Склад	2-этажное кирпичное, S=840 кв.м, ж/д путь	база ГУИН	1 300 000 руб. (торг)

Платные объявления

ПРОДАМ

• "Хонда-Инспайер", ноябрь 1996 г. вып., в РФ полгода, объем 2,5 л. Тел.: 588-330, 588-320. (59681)

• А/м кран 3 т + борт 5,1 т, 1995 г. вып., в отличном состоянии. Рефрижератор 2 т, заморозка -30°С (работает и от сети). Цена договорная. Тел.: 56-29-09, 55-21-83, 8-902-51-97-877. (59712)

• "Марк"-2 84 г. вып., по запчастям., дв. 1G-EU. Тел.: 56-46-46, аб. 4691. (59760)

Продам а/м ГАЗ-53 АГП 18 (автовышка) за 3,5 т. у. е. Тел.: 57-73-89, дисп. 533-797. (59778)

• "Т-Камри" 92 г. вып. (V 1,8, с/с, литье на 14, цвет черный лак). Тел.: 54-88-32. (597589)

ООО «Экран»
лицензия №280
РЕМОНТ телевизоров, видео, восстановление математ. обеспечения IBM-компьютеров
Гарантия. Вызов бесплатно.
Тел.: 54-39-61, 54-32-00

• "Н-Пульсар" 96 г. вып., б/п, 1,5 л, есть все, цветной, ц. 6 т. у. е. Тел.: 55-97-42. (59785)

• "Тойоту-Камри", декабрь 1991 г. вып., отличное состояние, ц. 4200 у. е. Торг. Тел.: 59-33-72. (59787)

• ГАЗ-3110 98 г. вып. Цена 85 т. р. Тел.: 67-64-36. (59790)

• ВАЗ-21053 97 г. вып. – 65 т. р. Тел.: 67-05-07. (59797)

• А/м "Марк"-2 "Таурас" 1994 г. вып., тюнинг, ABC, ТРК ПВР, в хорошем состоянии. Тел.: 7-61-40 или сот.: 8902-5610-563. (59798)

• "Москвич"-412 82 г. вып., пробег 9 тыс. км – 15 т. р. Торг. Тел.: 55-89-43.

• А/м "Тойота-Левин" 95 г. вып. (111 кузов, подушка безопасности, CD-плейер, сигнализ., автопрогрев). Тел.: 595-191.

• "Москвич"-2141 93 г. вып., небитый, недорого; "Т-Кроун" 88 г. вып., люк, литье, контр. двигатель. Тел.: 51-33-72. (59799)

• А/м "Мазда-Капелла-Вагон" 96 г. вып., универсал, V 1,8 л, АКП, эл. п. Тел.: 55-41-59. (59802)

• М/а "Тойота-Лит-Айс" 89 г. вып., 7–8 мест, 7 л/100 км, дизель – 90 тыс. руб. Обр.: Ангарский р-н, д. Зуй, в магазин. (59806)

• А/м "Т-Марк"-2 94 г. вып., цвет "фосфор", V 2,5 л, полный эл. пакет, б/п. Или поменяю. Тел.: 55-71-29.

• ВАЗ-093 90 г. вып. за 62 т. руб. Тел.: 56-88-77. (59809)

• А/м "М-2140" 88 г. вып., на ходу, дешево, можно на з/ч. Тел.: 53-62-03. (59813)

Продам м/а "Газель" 2003 г. вып., с маршрутом. Тел.: 61-48-60, 53-09-23. (59817)

• А/м ВАЗ-21061 1994 г. вып., сигнализация. Тел.: 53-51-53, 56-46-46, аб. 1895. (59819)

• ГАЗ-31029 с итальянским газовым оборудованием. Тел.: 55-60-54 после 21 ч.

• М/г "Мицубиси-Кантер" 1993 г. вып., V 3,6, 2 т – 4500 у. е.; м/г "Мазда-Титан" 1990 г. вып., V 2,7, 1,5 т – 3000 у. е. Тел.: 55-42-35.

• "Хонду"-ЦРВ 96 г. вып., фиолетовый, состояние отличное, кенгурин, пороги, кейс, противотуманки, муз. центр "Пионер", телевизор. Тел.: 532-831, 585-343. (59684)

• УАЗ-2206 95 г. вып. Тел.: 56-13-34 вечером, 56-46-46, аб. 1868. (59827)

• "Тойота-Чайзер" 1994 г. вып., идеальное сост. – 6000 у. е. Торг. Тел.: 56-46-46, аб. 3175. (59829)

• Тр-р ДТ-75. Тел.: 56-30-61. (59824)

ХОЛОДИЛЬНИКОВ
РЕМОНТ
• Мотор-компрессоры от 1700 руб.
• Уплотнительная резина
Тел. дисп.: 7-04-55, 7-32-22
Мастер.: 9-88-58, с 8 до 14 ч.
ГАРАНТИЙНЫЙ И ПОСЛЕГАРАНТИЙНЫЙ РЕМОНТ ХОЛОДИЛЬНИКОВ "СТИНОЛ"

• "Тойота-Лит-Айс" 97 г. вып., 2 л, бензин, автомат, 4 ВД, сигнализ., СД, литье, люки; "Тойота-Хай-Люкс" пикап 92 г. вып., 2 л, бензин, мех. КПП, 4 ВД. Тел.: 58-53-46. (59835)

• "Фольксваген-Пассат" 2000 г. вып., все навороты, сетка, дешево. Тел.: 7-19-02. (59838)

• А/м ГАЗ-31029 1996 г. вып., А-80. Тел.: 52-61-72. (59840)

• "Т-Кариб" 1991 г. вып., недорого. Тел.: 51-32-07. (59839)

• А/м "Ниссан-Пульсар" 97 г. вып., б/п, 1,5 л. Цена 5600 у. е. Тел.: 9-52-13. (59845)

• "Мазда-Титан" 96 г. вып., "В" кат., с/с, 2 т, горн. тормоз, высокий борт, тент, спойлер, аппарель; "Мицубиси-Кантер" 95 г. вып., 2 т, с/с, прогрев дв., горн. тормоз, колеса R 16, термос. Тел.: 51-83-31, 584-516. (59847)

• А/м ГАЗ-66, ЗИЛ-131. Тел.: 55-97-58.

• "Тойота-Королла" 1990 г. вып. Тел.: 54-99-33. (59848)

• А/м "Тойота-Марк"-2 93 г. вып. Тел.: 54-88-68, 9-85-12. (59849)

• ВАЗ-21093 97 г. вып., в хор. сост. Тел.: 51-18-91.

Продам м/г "Исузу" 92 г. вып., 1,5 т. Тел.: 52-42-49. (59856)

• А/м "Москвич"-21406 1987 г. вып., сельский вариант, в хор. сост., с з/ч. Тел.: 51-03-09 вечером. (19659)

• "Т-Королла" 95 г. вып., суперсалон. Цветы комнатные, тумбу двухдверную, 2 полки (темная полировка). Тел.: 53-52-67.

• Мотоциклы: "ИЖ-П-5" (литье, дисковый тормоз) – 20 т. р., "Тула" новый, на широких колесах – 10 т. р. Тел.: 51-75-85, Анатолия.

• "Т-Спринтер" 96 г. вып. Тел.: 55-93-48. (19672)

• А/м "Т-Чайзер" 90 г. вып., привезен сеткой. Тел.: 4-46-57. (19673)

• А/м "Тойота-Марк"-2 1993 г. вып. Тел.: 55-00-42. (19674)

• "ИЖ-Ю"-4 и "ИЖ-Ю"-5, оба в хор. сост. Недорого. Тел.: 51-80-75. (19683)

• Хороший а/м ВАЗ-2106 2000 г. вып., V 1600, цвет перламутрово-голубой, новая магнитола, неплохая акустика, тонировка, недорого. Тел.: 582-594. Диму. (19691)

• А/м ВАЗ-2102 78 г. вып., норм. сост. Тел.: 514-950. (19692)

• ВАЗ-2107 94 г. в. Тел.: 55-16-23. (19693)

• А/м "Т-Камри-Проминент" 92 г. вып., требуется косметический ремонт – 4000 у. е. Тел.: 51-68-64. (19694)

• "Тойота-Кроун" 1990 г. вып. Тел.: 51-69-06. (19699)

• ГАЗ-3307 будка 1992 г. вып., в хорошем состоянии. Тел.: 501-939. (19698)

• А/м "Т-Королла" 1996 г. вып. (универсал) – 4,5 т. у. е. Торг. Тел.: 7-58-93. (19700)

• Джип "Бигхорн" 90 г. вып. Тел.: 59-39-66. (19703)

Продам а/м "Т-Калдина" 97 г. вып., б/п, сетка, АКП, 1500 куб. см, г/п, белый. Тел.: 515-304. (19707)

• А/м "Тойота-Калдина" 93 г. вып., суперовая – 4500 у. е. Тел.: 54-23-80. (19712)

• М/а РАФ 89 г. вып. – 55 т. р. Торг. Или меняю на легковой. Тел.: 55-16-97. (19720)

• М/а РАФ 88 г. вып. Тел.: 55-47-50, 51-90-98. (19729)

• "Ниссан-Серена" 93 г. вып. Обмен. Тел.: 55-08-16. (19732)

• А/м "Т-Корона" 94 г. вып., в РФ 1,5 г., V 1800, с/с, хор. сост. – 5500 у. е. Тел.: 51-00-78, 585-177. (19733)

• ВАЗ-2103 80 г. вып. Тел.: 515-779. (19744)

• А/м "Ниссан"-АД 92 г. вып. Тел.: 605-405. (59539)

• А/м "Нива" 88 г. вып., пробег 69 тыс. км, в хор. сост. Или меняю. Тел.: 53-28-40. (19750)

СтройКомплекс
СТРОИТЕЛЬНАЯ КОМПАНИЯ
Квартиры в Новосибирске
Полный пакет услуг
Отдел недвижимости: Ангарск, 15А мр-н, д.39.
Тел.: 65-05-75

• А/м "Ниссан-Цефиро" 1996 г. вып. Или меняю. Варианты. Тел.: 53-28-40. (19751)

• "Н-Авенир" 97 г. вып., б/п – 4950 у. е. Тел.: 55-38-26. (59870)

• "Фольксваген-Пассат" 88 г. вып., недорого. Тел.: 53-48-38. (59873)

• "Т-Виста" 92 г. вып. Тел.: 512-948. (59874)

• ВАЗ-2106 2000 г. вып., коррозийное покрытие, за 82 т. р. Тел.: 52-89-00. (59880)

• Срочно "Форд-Скорпио" 90 г. вып. Тел.: 51-32-93. (59884)

• ВАЗ-2103. Цена 12 тыс. Тел.: 524-998. (59887)

• Мотоцикл "Планета"-5 в отличном состоянии, и запчасти от "Жигулей". Тел.: 67-90-33. (59894)

• А/м ГАЗ-3110 2000 г. вып., 150 л/с, эл. пакет, шелкография – 90 т. р. Торг. Д. тел.: 55-39-13, сот.: 595-501. (59897)

Продам "Паджеро" 97 г. вып., б/п, 15,5 т. у. е. Торг, обмен. Тел.: 52-65-79. (59900)

• ВАЗ-21011 77 г. вып., недорого. Тел.: 559-558. (19759)

• А/м "Мерседес"-230 1992 г. вып. Тел.: 55-76-10, 605-937. (19762)

• Запчасти от "Ниссан-Ларго" 90 г. вып., двигатель LD – 20 т. Тел.: 55-85-77.

• А/м резину "Bridgestone Blizzak" MZ-01 (205/65 R 15 94 Q M+S, бескамерная, 4 шт., сост. хор.). Тел.: 56-12-95.

• А/м резину 205x55/R 16, летняя, дождевая, "Якохама" (Япония), бескамерная, 3 шт. Тел.: 56-12-95.

• Защитно-восстанов. комплекс "Реагент-2000" – защита вашего двигателя и трансмиссии. Тел.: 56-52-68.

• Мосты на КрАЗ (все). Тел.: 55-97-58.

• Гараж в ГСК-1, 4x6, свет, тепло, недалеко от вахты. Тел.: 55-26-26. (19544)

• Капгаражи в "Туристе" (6x6,5 и 6x4, рядом со сторожем, высокие ворота). Д. тел.: 51-69-65. (59776)

Продам капгараж в ГСК-3, или меняю на японский микрогрузовик. Тел.: 533-797. (59779)

• Гараж в "Майске"-1. Тел.: 51-07-43. (59782)

• Гараж в а/к "Майск"-2 (подвал, см. яма, свет, тепло, неоштукатурен). Или меняю на любой гараж в а/к "Привокзальный", "Стартер", "Турист" и т. д. с доплатой. Тел.: 52-39-55.

• Капгараж в р-не бывшего к/т "Октябрь" (свет, тепло, сторож, дворники, техэтаж, отделан и оштукатурен). Тел.: 54-89-50 вечером.

• Капгараж в "Жигулях", есть все. Тел.: 54-79-38. (59820)

• Гараж в а/к "Сатурн" по улице 40 лет Октября и Карла Маркса. Тел.: 8-9025-149-144. (59821)

Продам гараж в "Майске"-4 (6x8 м, ворота 3 м). "Москвич"-шиньон 1994 г. вып., новый двигатель ЗИЛ-130 (фургон). Тел.: 52-68-75. (59831)

• Металлический гараж 5x3 в 100 кв-ле. Пейджер: 56-46-46, для аб. 5958. (59833)

• Гаражи: в "Привокзальном"-4, "Луче"-2, Горгаз. Тел.: 7-56-58. (59861)

• Гараж в а/к "Сигнал" (6x4, техэтаж, подвал, тепло, свет), недорого. Тел.: 51-11-19. (19689)

• Капгараж в квартале в а/к "Компас" (9x3,5, с подвалом), недорого. Сот. тел.: 8-902-51-070-79, тел.: 50-27-37, аб. 67050. (19724)

• Гараж в кв-ле "А". Обмен. Тел.: 65-73-71. (19748)

• Капгараж в 17 мр-не. Тел.: 51-05-98. (19753)

• Гараж в "Майске"-1 за 95 тыс. руб. Тел.: 9-69-03. (59863)

• Капгараж (горячая и холодная вода, яма, подвал, ост. трамвая "Байкальск"). Ц. 160 т. р. Тел.: 53-40-57, 595-180. (59867)

• Гараж в "Искре"-2 (5x6). Тел.: 51-85-33. (59811)

• Гараж в "Майске"-1. Тел.: 51-32-43. (59875)

• Гараж в ГСК-2 (8x4, есть все). Тел.: 555-590 вечером. (59881)

• Капгараж в а/к "Привокзальный"-2. Тел.: 7-38-74. (59883)

• Гараж в а/к "Искра"-2. Тел.: 762-37, 585-866. (19760)

• Гараж в а/к "Сигнал" (свет, тепло, техэтаж, подвал) – 100 т. р. Тел.: 51-15-29. (59904)

Продам здание. Тел.: 518-282. (59805)

• Коттедж в Ст. Ясачной (2 этажа, 200 кв. м, отопление, канализация, гор., хол. вода, гараж, баня. Все новое. Цена 60000 у. е. Тел. поср.: 65-86-65, с 8 до 12 ч.

• Дом по ул. 40 лет Октября. Тел.: 53-95-66. (19731)

• Срочно 3-комн. хрущ., 1 этаж. Тел.: 56-99-11. (59822)

• Комнату. Тел.: 526-609. Пейдж.: 56-46-46, аб. 91063. (59714)

• Комнату (89 кв-л, 18,5 кв. м) – 165 тыс. руб. и а/м ВАЗ-2121 "Нива" 94 г. вып. – 72 тыс. руб. Или меняю на 1-комн. кв-ру. Тел.: 7-38-89. (59808)

• Дачу в с/о "Калиновка"-1 (р-н деревни Старой Ясачной, 10 соток, 2-этажный дом, баня). Тел.: 67-31-58 вечером.

• Дачу на 30-м объекте. Цена 5 т. у. е. Тел.: 52-47-84.

• Дачу в с/о "Родник", 3 км от д. Стеклянка, 12 соток, дом, баня, стайка, свет, вода. Тел.: 555-621. (59837)

• Дачный участок в с/о "Юбилейное" (за кварталом). Тел.: 61-41-14.

• Участок в р-не Стеклянки (недостр. дом, свет, вода, не топило). Тел.: 958-94.

Продам пиломатериал с доставкой. Продаем экспортный лес. Тел.: 55-14-53. (59477)

Продам пиломатериал разный, заявки. Тел.: 53-90-67. (59607)

Продам большую кабину на ДСК ("китайка"), в русских рядах (3-й ряд). Возможна рассрочка. Тел.: 51-58-45. (19536)

• Водяной бензонасос для дачи. Тел.: 52-57-82, 584-610.

• Овощехранилище. Тел.: 67-09-96.

Продам сварочные аппараты новые, 220 В, регулир. тока, 3 т. р. Тел.: 506-882. (59756)

Продам шапки из меха сурка. Тел.: 56-21-80, сот.: 8-902-197-323. (59772)

Продам кирпич б/у, полнотелый. Возможна доставка. Тел.: 8-902-569-5757, п.: 56-46-46, аб. 97365. (59762)

Продам армированную сетку. Тел.: 614-680 вечером. (59795)

• Сотовый телефон "Мицубиси" Т-200, гарантия, "Золотая Фора", чехол, определитель, городской номер. Тел.: 52-47-84 вечером.

т. 651-012, 559-869 т. 533-563
Изготовим ВОРОТА, ДВЕРИ любой сложности
Установим ЗАМКИ
Купим металлопрокат, шарниры
Снимем гараж на 380 V

Продам компьютер Atlon-1000 МГц, 15 Gb, GE-Force 2MX400, 256 RAM, монитор 17 View Sonic – 11000 р. Тел.: 58-30-29. (59810)

Продам или сдам в аренду кабинку в ТЦ "Ангарский". Тел.: 506-763, 508-829, 8-902-5-196-586. (59812)

Продам новые мягкие уголки – 4200 р., диваны – 2300 р. Тел.: 673-302, 535-766. (59818)

• Деревообрабатывающий станок – 5 т. р. Торг. Малооборотную электродрель (до 25 мм). Тел.: 59-33-50.

Продам промышл. отдел в магазине "Олимпиада". Тел.: 61-45-47. (59823)

Продам кабину на ТЦ "Ангарский", 7 кв. м – 60 тыс. Торг. Тел.: 52-83-54. (59826)

• Костюм, р-р 48–50. Тел.: 52-43-88.

• Шапку норковую (жокейка, цвет ореховый, новая) – 2 т. р. Торг. Тел.: 53-64-64 после 20 ч.

• Коляску "зима–лето" (трансформер, б/у, короб съемный, хор. сост.) – 2300 р. Торг. Тел.: 55-20-63.

• Сот. тел. "Эриксон" б/у, подключ. "Северная корона" "Фора-лидер". Раб. тел.: 51-22-96.

Продам шапки, шкуры. Тел.: 588-380. (59857)

• Сот. телефон "Моторола" Т-190 новый, "Сименс" А-55 новый, пейджер "Миллениум"-4 ("Автос"). Тел.: 588-380. (59858)

Продам новый фабричный мягкий уголок, г. Красноярск. Тел.: 56-29-51, 7-21-21. (59859)

• Пианино "Ленинград". Тел.: 51-73-79. (19661)

• Норковую шубу. Тел.: 7-26-57. (19662)

• Коляску "зима–лето" в отл. сост., б/у 4 мес., 3000 р. Тел.: 541-900. (19670)

• Стеновые панели, вод. помпу. Тел.: 53-25-80. (19678)

• Новую кожаную куртку с мехом. Тел.: 65-18-28. (19681)

• Детскую стенку "Ваня" (светлая, неполированная). Тел.: 7-58-93. (19701)

• "P-III"-733, 256 mb, 20 GB, вид. 32 mb, сканер, 22 т. р. Тел.: 55-42-59. (19713)

Продам квасную бочку-тонар. Тел.: 55-47-50, 51-90-98. (19725)

• Шифоньер темной полировки, в хор. сост., тумбочку для белья, стол-тумбу. Обр.: 7-15-44.

• Детский зимний комбинезон б/у, зим. жен. сапоги (нат. кожа, б/у, р-р 38–39), муж. кож. пиджак (б/у, р-р 48–50). Тел.: 56-46-42.

• Коляску "зима–лето" (в отл. сост., б/у, Польша). Тел.: 56-46-42.

• Прихожую (б/у, г. Москва) – 1,5 т. р. Тел.: 53-66-87.

• Шкаф-купе зеркальный. Тел.: 51-05-98. (19754)

• Свадебное платье, р-р 46–48. Тел.: 52-27-42, Аню. (59865)

• 2-камерный холодильник "Бирюса"-22. Тел.: 52-74-57. (59878)

• Морозильную камеру "Бирюса". Тел.: 7-38-74. (59882)

Продам пром. пав. в м. "Ангара". Тел.: 59-36-72. (59889)

• Шубу, стриж. бобер. Тел.: 51-48-81. (59892)

т. 54-54-95 54-39-25
РЕАЛИЗУЕМ ОПТОМ со склада ЦВЕТЫ искусственные (Китай) для ритуальных обрядов

• "Нокиа"-5125 2000. Тел.: 51-48-81. (59893)

Продам кабинку на ТЦ "Ангарский". Тел.: 7-92-05. (59895)

Продам шапки, ассортимент – сурок, норка, ондатра. Тел.: 52-85-06. (59899)

• Стенку (ГДР, "орех"), стир. машинку (полуавтомат, Корея). Все в хор. сост., недорого. Тел.: 55-52-56. (19756)

• Коляску "зима–лето". Тел.: 56-26-87. (19761)

• Сотовый телефон. Цена 1200 руб. Тел.: 506-866. (19767)

• Металл. решетки на хрущевку (кухня, спальня), недорого. Раб. тел.: 67-22-94.

Продам новую енотовую шубу (р-р 46–50, длинная, цельная, темная). Недорого. Тел.: 58-68-52. (59905)

• Щенков английского бульдога. Тел.: 55-66-53, сот.: 583-723 в любое время. (59671)

• Поросят породы ландрас, плем. борова, свиноматку. Тел.: 65-86-65 с 8 до 12 ч. (59792)

КУПЛЮ

Куплю фторопласт, электроды, баббит. Тел.: 7-20-10. (59437)

Куплю кислород., ацетилен., аргоновые, углекислот., пропановые баллоны. Тел.: 547-017. (59490)

Куплю смолу эпоксидную, алюминиевую пудру, лак ХВ и КО. Тел.: 657-200. (19466)

Покупаю набивку, фторопласт, паронит. Тел.: 509-141. (59525)

Куплю азотный баллон, давление 150 атм., объем 50–150 л. Тел.: 9-79-47. (59610)

Куплю кабель, электроды. Тел.: 8-902-514-97-68. (59659)

Куплю стеклоткань, стеклопластик, фторопласт, лампы ДРЛ. Тел.: 53-38-62. (59666)

Проволоку нержавеющую, диаметр 5 мм. Тел.: 53-38-62. (59667)

• Участок или дачу (р-н Суховской, Совхозной), недорого. Тел.: 51-00-87.

Куплю фторопласт, нихром, электроды, св. проволоку. Тел.: 51-78-50. (19600)

• М/автобус в неисправном состоянии. Тел.: 514-444. (59761)

• Приводы на "Субару-Леоне" 85 г. вып., двигатель EA-82. Тел.: 55-03-16, спросить Антона. (59768)

• Документы на а/м "Т-Марк"-2 или "Т-Креста". Тел.: 51-08-33.

• Головку блока для ВАЗ-2108, дв. 1300. Тел.: 52-61-85.

БЕСПЛАТНАЯ ДОСТАВКА
ПИВО, СОКИ, МИНЕРАЛЬНАЯ ВОДА, НАПИТКИ, ТАБАЧНЫЕ ИЗДЕЛИЯ
База "Сатурн", склад №2, тел.: 57-59-32 с 9 ч., пейджер: 56-46-46 аб. 4079
ОПТ

Куплю подшипники, электроды МЭР, УОНИ. Тел.: 55-78-48, 54-82-39. (59814)

• Электрогитару. Тел.: 8-902-5-197-105.

Куплю арматуру 8, 10, 12, 14. Тел.: 56-24-70. (59853)

• 2-комн. хрущевку, 2–3 эт., недорого. Тел.: 52-91-20.

Куплю недорого ВАЗ, можно аварийный. Тел.: 554-654. (19676)

• Плиты перекрытия, 6,3 м. Тел.: 53-25-80. (19679)

• ККМ "Меркурий" 115Ф. Тел.: 555-509. (19719)

• Печное литье. Тел.: 556-716. (19728)

• Лодочный мотор 10 л. с. и мокик. Тел. 55-96-57, 55-70-07 вечером.

• Сотовый б/у, недорого. Тел.: 559-042. (19755)

• Дачу за кварталом, рядом со сторожем. Тел.: 8-902-5-197-051. (59866)

Куплю задвижки, ЗКС, фланцы. Тел.: 53-92-60. (59877)

Куплю вагончик строительный 6x3. Тел.: 7-92-05. (59896)

• Видеокассеты по 10 руб. Тел.: 58-35-15. (19769)

МЕНЯЮ

• ВАЗ-21093 1996 г. вып. на ВАЗ-21213. Тел.: 51-80-62. (59546)

• "Газель" пассажирск. на иномарку не ранее 96 г. вып. Или продам. Тел.: 51-41-21. (59854)

• Капгараж в Байкальске + ВАЗ-2105 90 г. вып. на капгараж в а/к "Мотор"-1, -2, "Восход". Тел.: 55-90-86. (19727)

• Новую усадьбу (пос. Железнодорожник) на квартиру. Тел.: 524-998. (59885)

• 3-комн. кв-ру улуч. планировки в 33 мр-не на 2-комн. улуч. + 1-комн. хрущевку. р/н квартала или Юго-Западн. Тел.: 54-07-12. (59767)

• 3-комн. кв-ру (85 кв-л, 2 этаж, тел., ремонт) на две 1-комн. или 2-комн. + доплата. Или продам. Тел.: 53-28-40.

• 2-комн. приватиз. кв-ру (3 эт., в пгт Михайловка Черемховского р-на) на 1- или 2-комн. кв-ру в Ангарске. Тел. в г. Иркутске: 22-94-82.

• 3 комнаты (м/семейка) на 1-комн. кв-ру. Тел.: 524-998. (59886)

РАЗНОЕ

Ремонт телевизоров, видеомагнитофонов. Тел.: 53-84-62. (59608)

Ремонт ТВ недорого. Без выходных. Тел.: 52-53-91, 61-50-73. (53315)

Перевозки. Тел.: 9-78-81. (18722)

Ремонт любых телевизоров. Без выходных. Тел.: 7-20-10. (18982)

Ремонт любых телевизоров (до 200 руб.). Тел.: 53-59-66. (18983)

Ремонт телевизоров. Гарантия. Тел.: 53-59-54. (59540)

Грузоперевозки, м/г, 3 т, кузов 1,9x4,3 м, длинномер. Тел.: 515-635, ежедневно с 8 до 22 час. (57745)

Перевозки. Тел.: 517-005. (59677)

Эл. проводка. Тел.: 651-281. (19205)

• Молодая семья из двух человек (мама, дочь) снимет 1-, 2-комн. кв-ру в квартале, 17, 18, 19, 22 мр-нах на длительный срок. Оплата ежемесячно. Тел.: 55-06-10 вечером.

Отделка откосов. Тел.: 56-16-35. (59310)

ОРУЖЕЙНЫЙ магазин «ВЕПРЬ»
Охотничий и рыболовный рай!
Адрес: ул.Горького, 31, здание «Чебуречной», 2 эт., т. 7-39-26

Услуги

ООО "АБИС"
Туры в Японию
за автомобилями от 500 у.е.
Принимаем заказы на автомобили
Таиланд, Турция и многое другое!
тел./факс: 55-19-57

Ремонт ТВ, видеомагнитофонов, д/у. Тел.: 59-58-95. (59338)

Перевозки. Тел.: 51-80-58. (19331)

Электрик. Сверлим бетон и кафель. Тел.: 7-20-10. (19333)

Перевозки. Тел.: 61-01-68. (19337)

Грузоперевозки, м/г, 3 т, кузов бортовой, 1,9х4,3 м. Кран (3 т) + борт (5 т). Ежедневно с 8 до 22 час. Тел.: 515-635, (57745)

Ремонт кв-р в комплексе, дизайн, рекомендации. Тел.: 514-877 вечером. (59454)

Электрики. Быстро, качественно. Тел.: 56-47-29. (19470)

Ремонт телевизоров. Вызов бесплатно. Тел.: 53-13-49. (58411)

Электрик. Качество. Гарантия. Тел.: 547-530. (19471)

Требуются грузчики, физ. крепкие, непьющие, некурящие, з/п 4200–7200 + б/п + общежитие. Тел.: 576-201, 509-118. (59531)

Сдаются торговые площади. Магазин "Чайка", тел.: 53-23-59. (59597)

Ремонт ТВ, в/м, муз. центров. Тел.: 72-246, 596-543. (59600)

Сдам в аренду а/м ВАЗ-21093 99 г. вып. (сигнализ., музыка, в отличном состоянии). Тел.: 58-00-40, 58-33-38. (59604)

Требуется водитель КамАЗа ("С", "Е"), з/пл. 4500–9000 руб. + б/п + общежитие. Тел.: 509-118. (59611)

Лечебно-оздоровительный массаж. Убираем объемы. Тел.: 56-53-19 после 18 ч. (19583)

Кран-борт. Грузоподъемность 3 т. Тел.: 53-53-57. (59749)

Кран-борт. – 5 т. Эвакуатор. Тел.: 559-841, 580-341. (59745)

· Удостоверение Иванова Н.П. считать недействительным. (19566)

· Две студентки ищут хор. опл. работу (имеется авто) со свободным графиком работы. Интим не предлагать. Тел.: 523-143. (59750)

Работа женщинам, совмещение. Тел.: 53-07-13. (59752)

· Зачетную книжку Мальцевой М.А. считать недействительной. (59753)

· Аттестат о полном среднем образовании Трухиной Т.Н. считать недействительным. (59755)

· Диплом ПЛ-36 Новоселова А.С., аттестат №024163715 считать недействительными. (59757)

· Сниму гараж в районе швейной фабрики. Тел.: 53-49-99 вечером. (59758)

Ремонт кв-р. Тел.: 56-22-79. (59763)

Работа, 212 кв-л, м-н "Три карася", офис, 15.00–16.00, Баюшкова. (59764)

· Аттестат №3281371 Щенковой Е.П. считать недействительным. (59765)

· Паспорт VII-СТ 691757 Пакалюк О.И. считать недействительным. (59766)

Сдам комнату. Тел.: 747-34. (59769)

Электрик. Тел.: 65-14-36. (59770)

· Военный билет Блиновой Т.Б. считать недействительным. (59771)

Лечение астмы, стенокардии, гипертонии по Бутейко. Врач. Тел.: 7-85-70. (59773)

Эмалировка ванн. Качество + гарантия. Тел.: 554-127. (59774)

· Воен. билет Серебрякова А.В. считать недействительным. (59775)

Требуется продавец в киоск. Тел.: 53-71-56. (59777)

· Сдам в аренду 2-комн. кв-ру в квартале. Тел.: 52-50-92. (59780)

Арки, евро, комплексный ремонт кв-р. Тел.: 534-862. (59781)

Английский язык. Курсовые по предметам. Тел.: 52-71-00. (59816)

ЦРТДиЮ "Гармония" приглашает учащихся 9–11 классов на отделение допрофессиональной подготовки по специальности журналистика. Обращаться по адресу: квартал "А", дом 10. Тел.: 54-34-83, 54-05-78.

Квитанции №019840 и 020378 от СЗАО "Востсиброссо" считать недействительными. (59825)

Евроремонт. Отделка ванных комнат. Арки. Подвесные потолки. Тел.: 55-72-82, 54-84-26. (59828)

Перевозки. Тел.: 56-56-36. (59830)

Евроремонт. Цены снижены. Тел.: 537-758. (59832)

Требуются водители кат. "Д". Тел.: 54-37-68, 58-53-43, 58-53-46. (59836)

Услуги автокомпрессора. Шлак, песок, гравий. Тел.: 537-135 вечером. (59841)

Качественный ремонт импортных стиральных машин и др. сложнобытовой техники. Тел.: 55-78-10. (59842)

Служба знакомств "Шанс". 665824, Ангарск, а/я 431. Тел.: 54-53-97, с 11 до 19 ч. Найди свою половину!

Сантехник на дом. Тел.: 55-00-76. (59844)

На работу требуются столяры-плотники, обтяжчик мебели. Тел.: 529-218. (59846)

· Отдам в хорошие руки очаровательных рыжих котят (мальчики, к туалету приучены). Тел.: 54-30-41.

Эффективная чистка лица, пигментация, разглаживание морщин, питание. Тел.: 532-053. (59850)

Срочно требуется сварщик. Тел.: 57-77-56, 54-30-16, с 21 ч. (59851)

Ремонт старых и изготовление новых дверей, покрытых мебельным дубовым шпоном. Тел.: 48-48-5. (59852)

Печи и камины. Тел.: 52-66-21. (59855)

Требуется для работы разнорабочий. Тел.: 529-228. (59860)

· Паспорт на имя Афанасенко С.В. считать недействительным.

Изготовим рамы на балконы, лоджии. Тел.: 55-31-39. (19657)

Визажист. Адрес: 6 м/н, д. 9. (189660)

· Сниму в аренду прод. магазин, возможен последующий выкуп. Тел. поср.: 51-73-88. (19644)

· Сдам 1-комн. кв-ру в 6 "А" мр-не – 2 тыс. руб., за 6 месяцев вперед. Тел.: 8-902-5-196-955. (19667)

Евроремонт любых помещений под ключ. Гарантия. Качество. Рекомендации. Тел.: 729-65, пейдж.: 56-46-46, аб. 91080. (19666)

· Сдам гараж. Тел.: 65-13-05. (19675)

Подвесные потолки, стеновая панель, линолеум. Дешево. Качество. Тел.: 51-83-29. (19678)

· Семья снимет 2-комн. кв-ру. Тел.: 55-74-33. (19680)

Сниму помещение под офис. Недорого. Тел.: 54-21-70. (19682)

Принимаю заказы на пошив женских эксклюзивных головных уборов. Тел.: 56-28-11. (19684)

· Сниму 1-комн. кв-ру с тел. в 18 мр-не. Тел. поср.: 55-39-42 вечером. (19686)

· Сниму комнату, кв-ру на длит. срок. Тел.: 51-66-14. (19687)

Сниму кабинку на ДСК, можно на двоих. Обращаться в каб. № 492 (кит. ряд). (19695)

Наращивание ногтей, типсы, шелк, гель. Тел.: 55-69-03. (19696)

Сантехмонтаж, замена труб. Быстро, качественно. Тел.: 587-250, 56-46-46, аб. 98268. (19702)

· Утерянное св-во о государственной регистрации ЧП Казанцевой С.В. №29606 от 17.07.00 г. считать недействительным. (19704)

· Тяжелобольной лежачей женщине требуется сиделка. Работа посменно, возраст сиделки от 40 лет. Тел.: 53-47-25 вечером.

Снятие порчи. Целительство. Массаж. Таро. Тел.: 67-55-48. (19708)

· Сдам 3-комн. кв-ру в 18 мр-не на длит. срок. Оплата поквартально – 2500 руб.; 2-комн. кв-ру в 207 кв-ле – 2300 руб., за 6 месяцев вперед. Тел.: 54-89-64. (19709)

· Требуется водитель в маршрутное такси. Сот. тел.: 8-902-5-161-114.

Эл. проводка. Тел.: 7-36-03. (19711)

Евроремонт. Дизайн. Потолки. Ламинат, плитка, сайдинг. Качество. Тел.: 67-74-31. (19714)

· Молодая семья срочно снимет 1-комн. кв-ру. Оплату и порядок гарантируем. Тел.: 51-12-99. (1915)

ФИРМА ТРЭК
Тел./факс: (3951) 51-29-74.
г.Ангарск (п.Майск), ул.Партизанская, 1, Институт биофизики, оф. 29 (напротив площадки техосмотра).
АВТОСИГНАЛИЗАЦИИ
дополнительное оборудование
АВТОМАГНИТОЛЫ
бесплатная сертифицированная установка
АВТОАКУСТИКА
гарантия

Ремонт швейных машин. Без выходных. Тел.: 51-13-75. (19716)

Сверлим бетон. Тел.: 756-56. (19717)

Сверлим бетон. Навеска предметов быта. Тел.: 61-51-76. (19718)

Магия успеха. Таро. Гороскопы-прогнозы: варианты доходов, семья, брак, любовь и дети. Тел.: 51-77-33. (19721)

· Возьму напрокат кинопроектор "Русь" (8 мм, пленка, суперперфорация). Помогите переписать 8 мм пленку. Раб. тел.: 614-340, спросить Дмитрия. (59872)

Работа. Тел.: 9-69-03. (59862)

Газоэлектросантех. работы. Тел.: 56-19-42, 9-52-29. (59864)

Газоэлектросварка. Тел.: 54-36-63, после 20 часов. (59868)

Ремонт любой сложности различных помещений. Тел.: 7-38-04. (59869)

Фирма «Ангарск-шина»
г.Ангарск (п.Майск), ул.Партизанская, 1, Институт биофизики, оф. 29 (напротив площадки техосмотра)
АВТОШИНЫ
отечественные и импортные
легковые, грузовые
оптом и в розницу
БЕСПЛАТНЫЙ ШИНОМОНТАЖ
Тел.: 8 (21) 51-29-74

Возьму в аренду торговое место. Тел.: 53-28-04. (19722)

Кадровое агентство "Поиск". Бесплатная регистрация. Трудоустройство. Разнообразие вакансий. Адрес: 8 м/н-15/15"А"-81. Тел.: 56-20-34. (19726)

Сдаем спортзалы. Тел.: 594-717, 509-087. (19734)

Сдаем помещение под парикмахерскую, такси. Тел.: 594-717, 509-087. (19734)

Работа в сфере красоты. Доход от 7 т. р. Тел.: 594-717, 541-022. (19736)

Столярно-плотничные работы, двери, мягкая обивка дверей. Тел.: 67-74-03. (59876)

Требуется газосварщик, з/п от 2000 до 6000 р. Тел.: 52-74-57. (59879)

Ремонт швейных машин, оверлоков. Качество. Тел.: 561-323. (59888)

Требуются мастера маникюра, педикюра, косметолог, администратор, бармен. Тел.: 53-06-91. (59891)

Требуется мастер по пошиву шапок, скорняк, швея. Тел.: 52-85-06. (59898)

· Сдам 2-комн. меблир. кв-ру. Адрес: 86 кв-л-3-44. (59901)

ЕВРОРЕМОНТ
ДИЗАЙН ИНТЕРЬЕРА
• Комплексный ремонт офисов, магазинов, квартир
• Дизайн
• Перепланировка
• Сантехнические работы
любых помещений
СТРОЙ ЦЕНТР
г.Ангарск, ул. Жаднова, 2, тел.: 508-799

Возьмем в долгосрочную аренду складское помещение не менее 150 кв. м, желательно с телефоном. Тел.: 586-480. (59620)

Юрист – услуги. Тел.: 561-939. (59676)

Принимаем макулатуру во дворе "Рембыттехники". (59688)

Ремонт любых телевизоров, в/м, гарантия. Тел.: 55-05-49. (59707)

Ремонт швейных машин всех видов. Тел.: 7-86-09. (19541)

Клеим обои, потолочную плитку, ремонт кв-р. Тел.: 58-00-46, 56-46-46, аб. 98140. (19542)

Кладем кафель. Ремонт кв-р и ванных комнат под ключ. Тел.: 58-00-46, пейджер: 56-46-46, аб. 98140. (19543)

· Сдам меблир. комнату 1 чел. Адрес: 7 м/н-23-26. (19485)

Перетяжка м. мебели на дому заказчика. Тел.: 53-38-74. (19552)

Ремонт кв-р. Слом стен, перепланировка. Стеновые перегородки, арки, подвесные потолки, установка дверей. Электропроводка, удобное размещение эл. приборов. Сверлим, режем бетон. Навеска предметов быта. Тел.: 61-82-61. (19601)

Комплексный ремонт кв-р, офисов. Качество. Тел.: 67-64-71, 7-23-04 вечером. (19616)

· Паспорт Гурулева С.С. просим вернуть за вознаграждение. Адрес: 82-21-4. Тел.: 56-23-59. (59784)

Ремонт телевизоров. Вызов бесплатно. Тел.: 55-70-59. (59783)

Ремонт кровли. Тел.: 55-09-73. (59786)

Ремонт кв-р. Тел.: 52-90-09. (59791)

Куряк. Тел.: 53-53-29. (59788)

Грузоперевозки. Тел.: 55-84-20. (59794)

· Диплом училища №30 Пархоменко Л.А. считать недействительным. (59796)

Эмалировка ванн. Гарантия, качество. Тел.: 56-19-42. (59800)

· Ищу работу водителя. Имеется л/а. Тел.: 56-11-82. (59801)

Быстро и качественно строим дома, бани из материала заказчика, все виды услуг газоэлектросварщика. Тел.: 67-64-53. (59803)

Грузоперевозки, 1,5 т. Тел.: 52-74-37, 52-92-97. (59804)

Сантехработы. Тел.: 588-393. (59807)

Сдам помещение 13 кв. м в 206 кв. Тел.: 56-46-46, аб. 4961. (59811)

· Отдам пушистых котят. Тел.: 59-41-45. (59815)

ООО Компания "ЕВРОСТАНДАРТ"
ОКНА
пластик, дерево
Алюминиевое остекление балконов
Отделка откосов
Низкие цены !!!
ТД "Люкс", 2 этаж, 212 кв-л (вход со стороны "Альфа-Банка"), т. 593-100

Комфортная сауна. Тел.: 594-717, 509-087. (19737)

Изготовим рамы на балконы, обшива. Тел.: 51-99-06. (19738)

Снятие порчи, гадание. Тел.: 9-76-72. (19739)

· Сниму гараж под "Газель". Тел.: 65-04-70. (19740)

Стройнее на 20 см в неделю? Каждую неделю! Недорого. Тел.: 7-81-03. (19741)

Набираем водителей на маршрутное такси. Тел.: 53-18-08. (19742)

Сантехнические и сварочные работы. Тел.: 55-48-16. (1943)

Лечение позвоночника, суставов, ЦНС, алкоголизма. Работаем в кредит. Тел.: 518-002, 556-706. (19745)

Сдам в аренду помещение. Тел.: 51-70-36. (19746)

Требуются парикмахеры. Тел.: 51-70-36. (19747)

Любовная магия, целительство, снятие порчи. Тел.: 7-27-45. (19752)

Перспективная работа для молодых. Тел.: 56-00-89. (59902)

Работа, приносящая счастье. Тел.: 530-114, с 19.00. (59903)

· Сниму гараж в хорошо охраняемом обществе, можно холодный. Тел.: 596-298. (19758)

Воспользуюсь услугой бетонирования. Тел.: 596-298. (19757)

· Сниму 1-, 2-комн. кв-ру в старой части города. Тел.: 51-67-29, 8-902-519-46-46. (19768)

Услуги экскаватора "Беларусь", самосвала. Тел.: 58-35-15. (19770)

Требуется водитель на маршрутку. Тел.: 55-76-10, сот.: 605-937. (19763)

· Возьму деньги под %. Тел.: 7-58-21 после 21 ч. (19766)

Евроотделка. Комплексный ремонт. Тел.: 53-94-46. (59890)

В мебельный салон требуются: продавец-консультант (от 22 лет, опыт, обр., приятная внешность), менеджер-дизайнер встроенной мебели (худ. обр., чертежные навыки). Раб. тел.: 54-11-80

агентство Суворов

АДРЕСА:
1) 18 мр-н, д. 4, кв. 254/255, тел.: 55-34-44, 55-36-90, обмен и аренда - 55-65-19;
2) 89 кв-л, д. 2, тел.: 53-31-53, 53-31-41, обмен и аренда - 53-31-70.
3) 22 мр-н, д. 12, тел.: 51-94-60, 51-94-61, обмен и аренда - 51-94-62

Лицензия №47 от 15 июля 1997 г.

2 - КОМНАТНЫЕ

84 кв	Ул.	6/9	41,7	26,3	7,9	370 т/у	тел., с/у разд., балкон, м.дверь
84 кв.	Ул.	1/5	48,4	29,2	7,0	380	тел., с/у разд., балкон (6м. застеклен), м дверь
85 кв	Ул.	5/9	50,3	31,4	7,5	400	с/у разд., балкон, м.дверь
85а кв	Ул.	1/5	47,0	29,6	7,4	380	тел., с/у разд., решетки, лоджия 6м застекл, 2-я д.дверь
91 кв.	Ул.	2/5	44,6	27,9	6,0	400	тел., с/у разд., балкон, 2 д.дверь
93 кв.	Ул.	6/9	48,2	28,1	9,0	430	тел., с/у разд., балкон 6м заст., 2 д.дв
95 кв.	Ул	1/5	52,0	28,9	9,0	410	тел., с/у разд., 2 балкона заст. и зареш, м.дверь, решетки
95 кв.	Ул.	1/9	41,7	26,3	7,9	300	тел., с/у разд., м.дверь, решетки
95 кв	Ул.	2/5	50,0	29,6	9,0	435	с/у разд., балкон (застеклен), м. дверь, решетки (частично)
95 кв	Ул.	4/5	29,3	9,0		410 т/у	с/у разд., балкон, 2-я д.дв
206 кв.	Ул	5/5	49,0	29,2	9,0	550	с/у разд., балкон застек, м. дверь, сигнализация
212 кв.	Ул	2/10	51,8	32,4	7,0	520	тел., с/у разд., 2 балкона застекл, м.дверь
212 кв.	Ул	8/9	53,8	33,9	7,0	430	тел., с/у разд., 2 балкона заст., 2 д.дв
212 кв	Эксп.	1/5	44,6	27,7	5,9	320	с/у разд., м.дверь
211/212 кв	Ул.	8/10	52,1	32,7	7,0	425	тел., с/у разд., 2 лоджии застекл, м дверь
219 кв.	Ул.	1/5	52,2	32,6	7,1	450 т/у	с/у разд., лоджия зареш, м.дверь
225 кв	Ул.	4/5	50,6	29,3	8,7	500 т/у	тел., с/у разд., балкон., 2-я д.дверь
278 кв	Ул.	3/5	56,8	31,3	7,5	435	тел., с/у разд., балкон, 2-я д.дверь
п.Китой	Ул.	5/5	50,6	29,4	9,0	270 т/у	с/у разд., балкон, м дверь
1 кв	Кр.	1/2	65,1	36,0	10,4	400 т/у	тел., с/у разд. м.дверь, решетки, перепланировка
1 кв	Кр.	2/2	51,0	29,4	8,5	380	тел., с/у разд
1 кв	Кр.	1/2		30,1	6,0	310	с/у разд
7 кв	Кр.	1/2	45,0	28,4	6,0	290	тел., с/у разд, м.дверь, решетки
18 кв	Кр.	1/2	48,1	29,3	8,0	350	с/у разд, м.дверь, кирпичн.дом
20 кв	Кр.	3/3	59,1	36,4	7,3	400 т/у	с/у разд, терраса, 2-я д.дверь
20 кв	Кр.	1/2	58,0	36,3	7,5	340 т/у	с/у разд
21 кв	Кр.	3/3	57,7	31,1	10,0	450 т/у	тел., с/у разд, балкон, м дверь, кирп.дом, хор., ремонт, новая сант
22 кв	Кр.	2/2	58,6	36,2	7,8	430 т/у	с/у разд, балкон, м.дверь
22 кв	Кр.	1/2	59,1	36,4	6,5	265 т/у	с/у разд., решетки
25 кв	Кр.	2/2	45,7	28,1	6,0	380	с/у разд, балкон
26 кв	Кр.	1/2	60,2	35,9	6,7	400 т/у	с/у разд., м дверь, решетки
30 кв	Кр.	1/2	45,1	28,5	6,0	310 т/у	с/у разд., решетки, 2-я д.дверь
33 кв	Кр.	1/2	44,1	27,7	6,0	300	с/у разд., м.дверь, решетки
34 кв	Кр.	2/2	47,9	28,6	6,3	400 т/у	тел., с/у разд, 2 балкона (1-зареш, 1-застекл) м.дверь
38 кв	Кр.	1/2	61,7	38,4	8,1	430 т/у	с/у разд., м.дверь, решетки
47 кв	Кр.	2/2	63,5	39,0	7,4	435 т/у	с/у разд., м.дверь, решетки
50 кв	Кр.	2/2	62,0	38,0	6,5	480	тел., с/у разд., м.дверь
50 кв	Кр.	1/2	63,9	39,2	9,0	380	с/у разд, м.дверь
51 кв	Кр.	1/3	57,3	30,3	9,0	600	тел., с/у разд, м.дверь, решетки
51 кв	Кр.	1/2	67,0	38,7	7,6	500	тел., с/у разд., м.дверь, решетки
53 кв	Кр.	1/2	44,8	28,0	5,5	310	с/у разд., м.дверь, решетки
53 кв	Кр.	2/2	45,6	29,3	7,0	380 т/у	с/у разд., балкон
53 кв	Кр.	1/2		27,6	7,0	340 т/у	с/у разд., м.дверь, решетки
55 кв	Кр.	1/2	47,0	28,4	5,6	380	с/у совм., м.дверь, решетки, перепланировка
55 кв	Кр.	2/2	49,2	28,9	6,4	380	тел., с/у разд, балкон, м.дверь
55 кв	Кр.	2/3	58,1	37,3	6,7	500 т/у	тел., с/у разд., м.дверь
58 кв	Кр.	1/3	57,3	30,4	10,5	420	тел., с/у разд., м.дверь, решетки сигнал-ция
58 кв	Кр.	1/2	58,7	36,3	7,5	450	тел., с/у разд., м.дверь, решетки
59 кв	Кр.	3/3	56,5	32,6	6,3	440 т/у	тел., с/у разд., балкон, кирпич.дом
57 кв	Кр.	2/3	56,5	32,6	6,3	440 т/у	тел., с/у разд., балкон
59 кв	Кр.	2/4	58,2	30,6	12,5	600	тел., с/у разд., м.дверь
60 кв	Кр.	2/2	42,8	26,1	5,1	400	с/у разд., балкон, м.дверь
60 кв	Кр.	2/2	47,2	28,1	6,5	400 т/у	тел., с/у разд, балкон, 2-я д.дверь
62 кв	Кр.	1/2	48,3	29,1	6,2	350	тел., с/у разд., м.дверь, решетки
73 кв	Кр.	1/4	58,1	31,8	7,5	500 т/у	с/у разд., м.дверь, решетки
73 кв	Кр.	3/4	41,5	23,1	7,5	400	с/у совм., кирп.дом
73 кв	Кр.	2/4	54,4	31,8	7,3	470 т/у	с/у разд., кирп.дом
73 кв	Кр.	2/4	55,7	32,7	7,3	400	тел., с/у разд., м.дверь, кирпич дом
73 кв	Кр.	3/4	52,1	29,8	7,8	380 т/у	тел., с/у разд, м.дверь, кирпич дом
73 кв	Кр.	2/3	50,8	30,9	7,0	400 т/у	тел., с/у раздельно
73 кв	Кр.	3/4	58,1	31,8	7,4	500	тел., с/у разд., м.дверь
74 кв	Кр.	4/4	57,7	35,5	7,8	600	тел., с/у разд., м дверь, кирпич дом
74 кв	Кр.	4/4	59,3	38,5	8,1	900 т/у	с/у совм., м.дверь, евроремонт, кирпичн. дом
74 кв	Кр.	1/4	41,4	23,9	7,5	290	с/у совм., решетки
75 кв	Кр.	2/3	56,6	31,8	6,0	500 т/у	с/у разд., м.дверь
75 кв	Кр.	3/3	58,5	31,0	10,8	600	с/у разд., м.дв, балкон, кирп.дом
75 кв	Кр.	4/4	63,5	28,3	7,4	35 у.е. т/у	тел., с/у совм, балкон, м.дверь
76 кв	Кр.	2/4	54,9	31,9	7,0	450	тел., с/у разд., м.дверь, решетки., кирпичный дом
76 кв	Кр.	1/4	57,3	34,3	7,0	400	с/у разд., 2-я д дверь, решетки
76 кв	Кр.	4/4	54,7	31,5	7,1	430	с/у разд, м.дверь
76 кв	Кр.	2/4	60,2	32,9	7,5	510 т/у	с/у разд., м. дверь, решетки
76 кв	Кр.	3/4	47,0	28,6	7,2	460	с/у совм., 2 балкона, м.дверь
77 кв	Кр.	2/4	49,0	29,4	6,0	360	тел., с/у разд., м. дверь, кирпич.дом
78 кв	Кр.	4/4	41,8	23,4	7,2	310 т/у	с/у разд., м. дверь, реш, кирп.дом
80 кв	Кр.	2/4	55,6	32,5	6,8	580 т/у	тел., с/у разд., м. дверь
80 кв	Кр.	4/4	55,5	32,7	6,8	550	тел., с/у разд., балкон
81 кв	Кр.	2/4	54,6	32,2	6,5	500	тел., с/у разд., м. дверь
81 кв	Кр.	1/4	56,8	33,8	7,5	400 т/у	тел., с/у разд., решетки
81 кв	Кр.	4/4	54,6	32,5	6,5	600	тел., с/у разд., м. дверь, балкон
89 кв	Кр.	4/4	55,3	32,8	8,4	600	тел., с/у разд., балкон, м дверь
89 кв	Кр.	4/4	53,3	30,4	9,0	540	тел., с/у разд., балкон, 2-я д дверь
89 кв	Кр.	1/4	55,2	30,4	9,0	420	тел., с/у разд., м.дверь, решетки
89 кв	Кр.	4/4	54,4	31,7	9,0	570	тел., с/у разд., м.дверь
89 кв	Кр.	4/4	54,4	30,7	8,7	600 т/у	тел., с/у разд., балкон, м дверь, решетки

6а м/н	Ул.	3/4	59,8	38,4	9,0	500 т/у	тел., с/у разд., лоджия зареш, м.дв.
6а м/н	Ул.	3/5		40,2	9,0	650	тел., с/у разд., лоджия, балкон, м.дв
6а м/н	Эксп.	3/5	67,4	42,8	8,0	500 т/у	с/у разд., 2 балкона застек, м.дверь
6а м/н	Ул.	1/4	67,3	44,6	9,1	460	тел., с/у разд., лоджия заст., зареш, решетки, 2-я д.дверь
6а м/н	Эксп.	4/5	62,1	39,8	8,1	540	тел., с/у разд., балкон 6м зареш, м.дв
6а м/н	Ул.	4/4	65,0	42,4	9,0	570	тел., с/у разд., лоджия заст., балкон зареш, м.дв
6а м/н	Ул.	3/5	67,8	42,0	9,0	570	тел., с/у разд., лоджия, балкон, м.дв, сигнализация
6а м/н	Ул	2/4	65,0	42,7	8,6	550	тел., с/у разд., лоджия заст., 2 д.дв
6а м/н	Ул.	2/5	50,0	43,0	8,5	600	тел., с/у разд., лоджия застек., 2-я д.дверь
6а м/н	Эксп.	4/5	66,0	41,4	8,2	550 т/у	тел., с/у разд., балкон 6м, лоджия 6м
6а м/н	Эксп.	4/5	70,3	45,3	7,5	570	с/у разд., балкон 7м., м. дверь
6а м/н	Эксп.	2/5	69,9	45,0	8,3	500	тел., с/у разд., балкон 6м заст., м. дв
6а м/н	Эксп.	4/5	60,9	38,9	8,2	500	тел., с/у разд., балкон 6м., м. дверь
6а м/н	Эксп.	1/5	68,0	36,5	10,2	600	тел., с/у разд., решетки
6а м/н	Ул	5/5	64,8	42,7	9,0	550 т/у	тел., с/у разд., балкон заст., лоджия заст., м дверь
6а м/н	Эксп.	1/5		38,5	7,0	460	тел., с/у разд., м. дверь, решетки
6а м/н	Эксп.	3/5	60,8	39,1	8,0	520 т/у	тел., с/у разд., балкон 6м., м. дверь
6а м/н	Эксп	1/5	70,4	45,1	7,6	510	тел., с/у разд., м. дверь, решетки
6а м/н	Ул.	4-5/5	66,8	38,1	8,5	700 т/у	тел., 2 туалета (ванная совм.), 2 балкона по 6м, м.дверь, решетки
6а м/н	Эксп	4/5	69,0	36,3	10,4	500	с/у разд., балкон
6а м/н	Ул.	3/4	87,5	48,7	14,0	650	тел., с/у разд., 2 балкона, лоджия (застеклена), м.дверь
6а м/н	Эксп.	3/5	70,3	45,3	9,0	600	с/у разд., балкон 9 м, м. дверь
6а м/н	Эксп	3/5	67,6	37,0	10,2	540	тел., с/у разд., 2 балкона (1 застекл.)
7 м/н	Эксп	3/5	67,2	36,9	10,1	550 т/у	тел., с/у разд., 2 балкона
7 м/н	Ул.	2/5	70,2	47,4	8,7	550 т/у	тел., с/у разд., м дверь
7 м/н	Ул.	1/5	58,7	37,5	9,0	530 т/у	тел., с/у разд., балкон (зарешечен), м. дверь, решетки
7 м/н	Эксп.	3/5	68,3	37,7	14,0	600	тел., с/у разд., 2 балкона, м. дверь
7 м/н	Ул.	1/5	68,0	47,2	9,0	500 т/у	с/у разд., решетки, м. дверь
7 м/н	Ул.	1/5	70,0	47,4	9,0	530	тел., с/у разд., лоджия заст. и зареш., м дв., решетки
7 м/н	Ул.	2/9	63,0	40,4	8,5	600	тел., с/у разд., лоджия, м. дверь
7 м/н	Ул.	5/5	68,6	47,1	9,0	600 т/у	с/у разд., 2 балкона (6м), веранда (очень большая), м.дверь
7 м/н	Эксп.	1/5	67,7	37,1	10,1	450	тел., с/у разд., м. дверь., решетки
7 м/н	Эксп	3/5	70,0	42,2	10,5	750	тел., с/у разд., балкон, лоджия 6м
7 м/н	Ул.	5/5	60,0	39,5	9,0	550 т/у	тел., с/у разд., балкон зареш, м.дв, лоджия
7 м/н	Ул.	2/5	65,1	43,1	8,6	550 т/у	тел., с/у разд., балкон 6м, лоджия 3м
7 м/н	Ул.	2/5	69,4	43,0	10,0	690	тел., с/у разд., 2 балкона застек, м.дверь, сигнализация
7 м/н	Ул.	5/9		39,8	9,0	550	тел., с/у разд., балкон 3м, лоджия 12м
7 м/н	Ул.	9/9	66,7	40,4	9,0	470	с/у разд., м. дверь, лоджия
7 м/н	Ул.	4/9	62,0	39,6	8,0	600 т/у	тел., с/у разд., балкон 3м, лоджия 10м заст., м дверь
7 м/н	Ул.	3/9		40,0	9,0	700	тел., с/у разд., лоджия 6м застек., 2 м.двери
7 м/н	Эксп.	4/5	68,1	37,3	9,0	550 т/у	тел., с/у разд., балкон 6м, м.дверь
7а м/н	Ул.	9/9	62,6	40,2	8,3	480	тел., с/у разд., 2 балкона (1 застекл)
7а м/н	Ул.	2/5	70,0	48,1	9,0	700	тел., с/у разд., балкон, м дверь
7а м/н	Ул.	5/5	85,6	51,5	15,5	890 т/у	с/у разд., 3 балкона, 2-я д.дверь
7а м/н	Ул	2/5	69,8	47,9	9,0	650	с/у разд., балкон, 2-я д.дверь
7а м/н	Ул.	9/9	62,5	40,1	8,2	480	тел., с/у разд., 2 балкона, м.дверь
7а м/н	Ул.	5/5	68,8	46,7	9,0	700 т/у	тел., с/у разд., 2 балкона заст., м.дверь
8 м/н	Ул.	5/5	66,5	44,4	9,0	870	тел., с/у разд., балкон зареш, лоджия зарешечена, м дверь
8 м/н	Ул.	5/5	58,6	38,1	7,0	550	тел., с/у разд., балкон, лоджия, м.дв
8 м/н	Ул.	2/5	68,0	47,0	9,0	650 т/у	тел., с/у разд., 2 балкона, м.дверь
8 м/н	Ул.	9/9	62,5	40,5	9,0	520 т/у	тел., с/у разд., балкон, лоджия, м.дв
9 м/н	Ул.	2/5	64,0	42,4	9,0	595 т/у	тел., с/у разд., балкон
9 м/н	Ул.	4/9	62,7	40,0	8,3	565	тел., с/у разд., лоджия 6м, м. дверь
9 м/н	Ул.	5/9	62,5	40,0	9,0	500	с/у разд.
9 м/н	Ул.	4/5	58,4	38,2	8,0	550	тел., с/у разд., балкон 6м, лоджия, м.дверь
9 м/н	Ул.	2/9	66,6	40,0	8,8	530 т/у	с/у разд., лоджия 6м. заст., м.дверь
9 м/н	Ул.	2/9	63,4	41,9	9,0	550	тел., с/у разд., лоджия 6м, м. дверь
10 м/н	Ул	2/5	58,9	38,0	9,0	670	с/у разд., лоджия зареш, м. дв, реш.
10 м/н	Эксп.	1/5	62,0	43,7	7,2	400 т/у	тел., с/у совм., м. дверь, решетки
10 м/н	Ул.	2/5	62,3	38,0	11,4	650	тел., с/у разд., балкон (6м, застеклен), м. дверь, решетки
11 м/н	Эксп.	3/9	58,5	40,5	5,8	390 т/у	тел., с/у разд., балкон, м. дверь
11 м/н	Ул.	3/9	60,3	42,3	7,0	550	тел., с/у разд., балкон, м. дверь
11 м/н	Ул.	9/9	58,8	40,4	5,5	430	тел., с/у разд., балкон зареш, м. дв
11 м/н	Ул.	5/9	60,7	44,3	6,1	480	тел., с/у разд., балкон, кирп.дом
11 м/н	Ул.	6/9	61,4	44,9	7,0	580 т/у	тел., с/у разд., балкон заст., м.дверь, кирп.дом
11 м/н	Ул.	9/9	62,9	41,7	9,0	500	тел., с/у разд., балкон, 2-я д.дверь
11 м/н	Ул.	8/9	62,8	42,2	8,5	500	тел., с/у разд., балкон, м.дверь
11 м/н	Эксп.	5/5	62,1	46,1	6,1	430 т/у	с/у разд., балкон, м. дверь
12а м/н	Ул.	3/9	63,0	40,2	8,5	580	с/у разд., 2 балкона, 2-я д.дверь
12а м/н	Ул.	1/5	58,5	37,6	9,0	550	тел., с/у разд., лоджия заст., м.дв, реш
12а м/н	Ул.	4/5	76,1	45,0	11,2	1000 т/у	тел., с/у разд., балкон, м. дверь, сигнализация
12а м/н	Ул.	3/5	66,7	46,9	9,0	730	с/у разд., балкон 6м., м. дверь
12а м/н	Ул.	5/5	64,8	45,9	20,8	33 т.у.е.	тел., с/у совм, балкон 6м, м.дв., перепланировка (с мебелью-40т.у.е.)
12а м/н	Ул.	1/5	58,1	37,3	9,0	540 т/у	тел., с/у разд., лоджия застек., решетки, 2-я д.дверь
12а м/н	Ул.	1/5	58,7	37,6	8,7	560 т/у	тел., с/у разд., лоджия заст. и зареш., решетки, 2-я дверь
12а м/н	Ул.	4/9	63,0	40,4	9,0	580	с/у разд., балкон, лоджия
12а м/н	Ул.	5/5	68,3	41,5	9,0	650 т/у	тел., с/у разд., 2 балкона
12а м/н	Ул.	4/9		39,9	9,0	630 т/у	тел., с/у разд., лоджия 6м, м. дверь
12а м/н	Ул	3/5	52,0	37,8	9,0	600	тел., с/у разд., лоджия заст., 2-я дверь
12а м/н	Ул.	5-6/6	102,6	55,1	8,7	1500 т/у	тел., 2 с/у разд., балкон 6м, 06.03.03
12а м/н	Ул.	3/5	64,5	41,9	8,9	700	тел., с/у разд., балкон зареш., лоджия зареш., м.дверь, реш., сигн.(с мебелью - 730)
12а м/н	Ул.	4/5	65,2	42,9	8,5	680	тел., с/у разд., лоджия, 2-я дверь
12а м/н	Ул.	3/9	58,5	38,5	9,0	600	тел., с/у разд., лоджия (зареш.), м.дверь
12а м/н	Ул.	6/9	61,8	39,7	7,5	670	тел., с/у разд., балкон, лоджия застеклена, 10 м
12а м/н	Ул.	5/5	64,0	43,8	9,0	570 т/у	тел., с/у разд., лоджия, м дверь

Агентство "Суворов" продает квартиры в рассрочку по кв.метрам
Тел.: 55-34-44, 53-31-53, 51-94-60

89 кв	Кр.	3/5	55,0	32,3	9,0	550 т/у	тел., с/у разд., балкон, м. дверь
89 кв	Кр.	1/4	55,8	32,7	9,0	550	тел., с/у совм., м.дв, решетки
100 кв	Кр.	2/2	42,8	25,0	6,0	300 т/у	с/у совм., м.дв, балкон
106 кв	Кр.	2/4	55,9	32,3	7,2	520 т/у	с/у разд., кирпичный дом
106 кв	Кр.	4/4	58,2	32,1	6,1	370	тел., с/у разд., балкон зареш, м.дверь, решетки
106 кв	Кр.	4/4	42,2	24,0	7,4	370 т/у	тел., с/у совм., м. дверь
106 кв	Кр.	2/4	60,7	32,8	10,7	620	тел., с/у совм., перепланировка, сигнализация, видеоглаз.
106 кв	Кр.	4/4	55,4	32,7	6,3	490	тел., с/у разд., м. дверь
106 кв	Кр.	2/4	41,6	23,5	7,0	370	с/у совм., м дверь
107 кв	Кр.	1/3	48,6	29,5	6,0	330	с/у разд., м. дверь, решетки
107 кв	Кр.	3/4	53,6	35,4	7,5	500 т/у	с/у разд., м. дверь, кирпичный дом
107 кв	Кр.	4/4	51,3	29,3	8,5	490	с/у разд., м. дверь, кирпичный дом
107 кв	Кр.	2/3	49,1	30,3	6,3	430	с/у разд., м. дверь, кирпичный дом
107 кв	Кр.	4/4	59,1	33,0	8,0	550 т/у	тел., с/у разд., балкон
107 кв	Кр.	1/4	42,3	23,7	7,7	330	с/у совм., решетки, 2-я д.дверь
211 кв	Кр.	4/4	55,3	32,5	8,5	580 т/у	тел., с/у разд., балкон застекл, 2-я д дверь
211 кв	Кр.	1/4	55,7	32,8	9,0	460 т/у	с/у разд., м.дверь
211 кв	Кр.	4/4	55,1	32,2	9,0	600	тел., с/у разд., балкон, м. дверь
211 кв	Кр.	2/4	55,0	32,4	8,5	520 т/у	тел., с/у разд., м. дверь
211 кв	Кр.	3/4	54,4	32,4	9,0	550	тел., с/у разд., балкон, м дверь
211 кв	Кр.	3/4	54,5	32,5	11,5	850	с/у совм., балкон (застеклен), м. дверь
А кв.	Кр.	1/4	55,6	32,9	8,5	500	тел., с/у разд., м. дверь, решетки
А кв.	Кр.	1/4	52,0	32,8	8,7	470	тел., с/у разд.
А кв.	Кр.	2/4	55,8	32,4	9,0	600	тел., с/у разд., м дверь
А кв.	Кр.	1/4	54,9	32,3	9,0	500	тел., с/у разд., решетки, м. дверь
А кв.	Кр.	1/4	55,5	33,0	9,0	650	с/у разд., м.дверь, решетки
А кв.	Кр.	2/4	56,8	33,1	9,0	600	тел., с/у совм., решетки, м.дверь
А кв.	Кр.	1/4	55,0	32,8	9,0	950	тел., с/у совм., балкон, м. дверь, евроремонт
Б кв.	Кр.	1/2	55,7	32,8	9,0	450	с/у разд.
Б кв.	Кр.	1/4	56,5	33,6	9,0	500 т/у	тел., с/у разд., м дверь, решетки
Б кв.	Кр.	1/4	56,8	32,3	8,4	470	тел., с/у разд.
Б кв.	Кр.	1/4	56,3	32,6	9,0	500	тел., с/у разд., м. дверь, решетки
Б кв.	Кр.	1/4	55,2	32,4	8,5	500	тел., с/у разд., м. дверь, решетки
ст.Суховская	Кр.	2/2	42,0	26,1	8,3	250	с/у разд., балкон
Цемпос	Кр.	2/2	44,3	27,6	8,0	250 т/у	с/у совм., балкон зареш., м.дверь, решетки, кирпичный дом
Цемпос	Кр.	2/2	60,1	37,6	7,9	300 т/у	с/у разд., м. дверь, балкон

3 - КОМНАТНЫЕ

6 м/н	Хр	5/5	49,1	34,5	6,9	360	с/у совм., балкон, м. дверь
6 м/н	Хр.	4/5	49,1	34,7	6,0	340 т/у	тел., с/у совм., балкон, м. дверь
7 м/н	Хр	1/5	58,0	38,1	6,0	365 т/у	тел., с/у разд., решетки, 2-я д.дверь
7 м/н	Хр.	4/5	58,5	39,5	5,8	480	тел., с/у разд., балкон 6м, м. дверь
7 м/н	Хр	3/5	59,0	41,2	6,0	430	тел., с/у совм., балкон 6 м
8 м/н	Хр	4/5	49,6	34,9	6,8	360	тел., с/у совм., балкон, м. дверь
8 м/н	Хр	3/5	57,4	36,5	6,0	440	тел., с/у разд., балкон, м дверь
8 м/н	Ташк.	5/5	60,0	41,4	8,0	560 т/у	тел., с/у совм., балкон, 2-я д.дверь
8 м/н	Хр.	4/5	55,1	36,8	5,9	410	тел., с/у разд., балкон, м.дверь
8 м/н	Хр.	4/5	55,0	36,8	5,4	420 т/у	тел., с/у разд., балкон
9 м/н	Хр	4/5	54,1	37,0	6,0	400 т/у	тел., с/у разд., балкон
9 м/н	Хр	1/5	49,1	34,6	6,0	330 т/у	тел., с/у совм., м. дверь
9 м/н	Ташк	2/5	57,7	37,2	9,0	460	тел., с/у разд., балкон, м.дв, решет.
10 м/н	Хр.	4/5	59,5	42,8	6,0	450	тел., с/у совм., балкон зареш, м.дв, решет
10 м/н	Ташк	4/5	61,1	38,3	9,0	600	тел., с/у разд., балкон (заст.), м дв
10 м/н	Хр.	5/5	49,1	34,5	6,0	345 т/у	с/у совм., балкон, м. дверь
11 м/н	Хр.	5/5	55,5	36,8	5,4	425 т/у	тел., с/у разд., балкон, м. дверь
11 м/н	Хр	1/5	56,4	37,5	6,1	360	тел., с/у разд., решетки, м. дверь
11 м/н	Хр	5/5	55,5	36,8	6,0	500	тел., с/у разд., балкон (зарешечен), м. дверь
12 м/н	Хр.	1/5	55,2	36,9	6,0	370	тел., с/у совм., м. дверь, решетки
12 м/н	Хр.	1/5	49,6	37,6	6,0	330	тел., с/у совм., решетки, 2-я д.дверь
12 м/н	Хр.	2/5	59,6	41,9	6,0	440 т/у	с/у совм., балкон, м.дверь
12 м/н	Хр.	2/5	55,2	39,7	6,0	420	тел., с/у совм., балкон (зарешечен), м.дверь
12 м/н	Хр.	1/5	58,7	41,9	6,0	360 т/у	тел., с/у совм., решетки, 2-я д.дверь
13 м/н	Хр	1/5	48,8	34,6	6,4	340 т/у	с/у совм., м. дверь, решетки
13 м/н	Хр	2/5	48,9	34,0	6,0	345 т/у	тел., с/у совм., балкон, решетки, 2-я д.дверь
15 м/н	Хр.	2/5	48,7	35,0	6,7	370	тел., с/у совм., балкон, 2-я д.дверь
15 м/н	Хр	1/5	49,3	34,8	6,0	340 т/у	тел., с/у совм., решетки, м.дверь
72 кв.	Хр.	4/5	58,2	41,7	6,1	470 т/у	тел., с/у совм., балкон, м дверь
72 кв	Хр.	2/4	55,3	36,8	6,0	440	с/у совм., балкон
72 кв.	Хр.	1/4	54,8	36,5	6,5	390	тел., с/у совм., решетки, м дверь
72 кв.	Хр.	1/5	54,6	37,0	6,0	370 т/у	с/у совм., м дверь, решетки
84 кв.	Хр.	2/5	54,6	37,1	5,5	420	с/у разд., балкон
84 кв	Хр.	5/5		35,1	6,0	380 т/у	с/у совм., балкон, м. дверь
85 кв	Хр.	5/5	58,9	37,2	6,1	450 т/у	тел., с/у совм., балкон (застеклен), м.дверь
85 кв	Хр.	1/5	55,6	37,3	6,0	360	тел., с/у совм., м.дверь, решетки
85 кв	Хр.	2/5	54,6	36,6	6,0	420	с/у совм., балкон, м. дверь
85 кв	Хр.	4/4	57,0	42,0	6,0	450	тел., с/у совм., м.дверь
91 кв.	Хр.	1/5	54,9	37,0	6,2	370	тел., с/у совм., м.дверь
92 кв.	Хр.	5/5	58,7	41,7	6,0	450	тел., с/у совм., балкон, 2-я д.дверь, перепланировка
92 кв.	Хр.	2/5	59,6	42,5	6,2	455	тел., с/у совм., балкон, м.дверь
92/93 кв.	Хр	1/5	55,0	38,7	6,0	350 т/у	с/у разд., м.дверь
92/93 кв.	Хр.	3/5	55,2	37,1	6,0	415 т/у	тел., с/у разд., балкон, м дверь
92/93 кв.	Хр.	5/5	59,0	42,8	6,2	450 т/у	тел., с/у совм., балкон, м.дверь
93 кв.	Хр.	2/5	59,6	43,2	6,2	440	тел., с/у совм., балкон, м.дверь
93 кв.	Хр.	1/5	58,4	42,2	6,0	380	тел., с/у совм., решетки, 2-я д дв.
93 кв.	Хр.	1/5	58,5	42,8	6,0	390 т/у	тел., с/у совм., решетки, м. дверь
93 кв.	Хр.	4/5	58,4	42,2	6,1	450	тел., с/у совм., балкон (заст.), м.дверь
94 кв	Хр.	4/5	58,1	41,8	6,2	480 т/у	тел., с/у разд., балкон, м.дверь
95 кв.	Хр.	4/5	58,7	42,4	6,0	400	тел., с/у совм., балкон застекл, м.дв
95 кв.	Хр.	3/5	55,5	36,8	6,0	410	тел., с/у разд., балкон, м дверь
95 кв.	Хр.	1/5	58,9	42,3	6,0	350	с/у совм., 2-я д.дверь
177 кв.	Ташк	1/5	57,0	37,0	9,0	400	тел., с/у разд., решетки, м дверь
178 кв.	Хр.	3/5	55,4	37,1	6,1	450 т/у	тел., с/у совм., балкон
189 кв.	Хр.	1/5	59,1	42,8	6,2	400	тел., с/у совм., решетки, м. дверь
189 кв.	Хр	1/5	58,8	42,8	6,0	415 т/у	тел., с/у совм., решетки, 2-я д.дверь
207 кв.	Хр.	4/5	48,1	33,8	6,5	430	тел., с/у совм., балкон заст., м.дверь
207 кв.	Хр.	5/5	55,3	37,8	5,0	450 т/у	тел., с/у разд. балкон
210 кв.	Хр.	3/5	54,9	36,5	5,7	460	тел., с/у разд., балкон зареш, м.дв
ул. Восточная	Хр.	3/3	56,3	40,5	5,8	370	с/у совм., балкон, 2-я д дверь
6 м/н	Ул.	7/9	40,3	8,0		550	тел., с/у разд., балкон 6 м
6 м/н	Ул	5/5	67,8	45,6	9,0	650	с/у разд., балкон, м.дверь
6 м/н	Ул.	4/5	68,4	45,3	9,0	630	тел., с/у разд., 2 балкона заст., м. дв
6а м/н	Эксп.	2/5	42,7	9,0		600	тел., с/у разд., балкон, м.дв
6а м/н	Эксп.	3/5	67,3	37,6	10,2	555 т/у	тел., с/у разд., 2 балкона заст., м. дв
6а м/н	Ул.	1/4	59,4	38,3	8,5	450	тел., с/у разд., лоджия заст и зареш, м.дверь, решетки
6а м/н	Ул.	1/4	66,7	43,6	9,0	570	тел., с/у разд., балкон 6 м застеклен, лоджия застек. м.дверь, решетки
6а м/н	Ул.	1/4	71,0	46,7	9,0	750	тел., с/у разд., м. дверь., реш., евроремонт (с мебелью 900 т.р.), сигн
6а м/н	Эксп.	2/5	68,4	45,0	8,5	[illegible]	тел., с/у разд., балкон 6,5м, 2-я д.дв

12а м/н	Ул.	4/5	67,0	42,4	9,0	650	тел., с/у разд., 2 балкона, м.дверь
12а м/н	Ул.	5-6/6	102,2	56,6	10,0	53 т.у.е	тел., (кирп. дом), 2 с/у разд., балкон, лоджия + гараж
15 м/н	Ул.	5/5	69,0	40,6	9,0	600	тел., с/у разд., балкон, лоджия
15 м/н	Ул.	5/5	57,7	38,2	6,9	510	тел., с/у разд., лоджия, м.дверь
15 м/н	Ул.	2/5		38,1	9,0	590 т/у	с/у разд., 2-я д.дверь
15 м/н	Эксп.	1/5	67,8	43,2		550	тел., с/у разд., решетки, м.дверь
15 м/н	Ул.	4/5	59,0	37,3	8,9	580	тел., с/у разд., балкон, лоджия (заст.)
15а м/н	Ул.	8/9	62,[illegible]	40,0	8,5	550	тел., с/у разд., балкон (застеклен), лоджия, м.дверь
15а м/н	Ул.	8/9	69,0	39,0	9,0	550 т/у	тел., с/у разд., лоджия 11м, балкон
17 м/н	Ул.	1/4	69,2	47,7	9,0	570	с/у разд., м.дверь, решетки
17 м/н	Ул.	2/5		38,9	9,0	550	тел., с/у разд, лоджия, балкон, м.дв.
17 м/н	Ул.	1/5	56,5	37,3	9,0	480 т/у	тел., с/у разд., лоджия (застеклена), м. дверь
17 м/н	Ул.	4/5	60,0	37,7	8,0	600	с/у разд., лоджия, балкон, м..дверь
17 м/н	Ул.	2/4	65,5	43,2	9,0	750	тел., с/у разд., балкон зареш, лоджия зарешечена, м дверь
17 м/н	Ул.	5/5	58,7	40,7	7,2	550	с/у разд, лоджия 3м застек, балкон 6м застеклен, м.дверь
17 м/н	Ул	1/5		44,0	9,0	650	тел., с/у разд, лоджия заст., м. дверь
17 м/н	Ул	5/5	72,1	51,9	8,5	600	с/у разд, лоджия 6 м, 2-я д.дверь
17 м/н	Ул.	1/5	85,5	63,8	8,4	650	с/у разд., лоджия 7м заст., м.дверь
17 м/н	Ул.	2/5	77,2	52,1	9,0	680	тел., с/у разд., балкон 6м зареш, м.дв.
17 м/н	Ул.	4/5	56,1	37,4	8,8	600	тел., с/у разд., балкон 6м, 2-я д дв., лоджия застеклена
17 м/н	Ул.	1/5	64,9	43,1	9,0	550	тел., с/у разд., м.дв, лоджия заст., реш.
17 м/н	Ул	1/5	67,8	46,1	8,6	580 т/у	тел., с/у разд., балкон заст., м.дв., реш.
17 м/н	Ул	1/5	65,2	43,3	8,8	550	с/у разд., лоджия, м.дверь, решетки
17 м/н	Ул.	2/5	58,3	37,3	9,2	510	тел., с/у разд., балкон., м.дверь, решетки.
17 м/н	Ул.	3/5	65,3	42,7	8,6	600 т/у	тел., с/у разд., лоджия, м.дверь
17 м/н	Ул.	4/5	72,0	46,1	8,9	700	тел., с/у разд., балкон (6м, заст)
17а м/н	Ул	5/5	59,0	36,0	8,0	550 т/у	тел., с/у разд, лоджия заст., м.дверь
17а м/н	Ул	1/5	58,0	37,5	9,0	480	тел., с/у разд., лоджия
17а м/н	Ул.	1/5	59,7	37,6	9,0	500 т/у	с/у разд., лоджия, м. дверь, решет.
17 м/н	Ул.	5/9	68,3	43,3	7,5	650	тел., с/у разд., балкон, м.дв
18 м/н	Ул.	5/5	60,8	38,4	8,5	600	с/у разд., балкон, лоджия застекл, 2 д.двери
18 м/н	Ул.	2/5	63,7	42,1	8,4	630 т/у	тел., с/у разд., лоджия, м.дверь
18 м/н	Ул.	8/9	62,7	40,6	8,5	480	тел., с/у разд., балкон, м.дверь
18 м/н	Ул.	1/5	61,4	38,8	9,0	500	тел., с/у разд., лоджия, м.дв, реш-ки
18 м/н	Ул.	4/5	69,5	47,2	9,3	700	тел., с/у разд., 2 балкона (застеклены), м. дверь, решетки
18 м/н	Ул.	1/5	66,3	43,3	9,0	490	с/у разд., лоджия зареш, 2-я д дв, решетки
18 м/н	Ул.	4/5	58,7	37,7	9,0	580 т/у	тел., с/у разд., лоджия заст., м.дверь
18 м/н	Ул.	5/5	61,4	38,4	9,0	580	тел., с/у разд., лоджия, м. дверь
18 м/н	Ул.	4/5	59,0	37,7	9,0	590	тел., с/у разд, лоджия, м.дверь
18 м/н	Ул.	2/5	57,9	37,1	8,9	600	тел., с/у разд, решетки, лоджия заст., м.дверь
18 м/н	Ул	4/9	63,9	40,8	8,6	650 т/у	тел., с/у разд., лоджия
18 м/н	Ул.	4/5	65,9	43,2	9,0	680	тел., с/у разд., балкон 6м, лоджия застекл., м дверь.
18 м/н	Ул.	2/9	63,7	40,4	9,0	550	с/у разд., балкон застек, м. дверь
18 м/н	Ул.	1/5	64,9	42,4	8,5	480	с/у разд., лоджия зареш, м. дверь, решетки
18 м/н	Ул.	5/5	65,4	42,9	9,0	650	тел., с/у разд., лоджия заст. и зареш., м.дверь
18 м/н	Ул.	2/5	57,4	36,6	8,8	500	с/у разд., лоджия, м.дверь
19 м/н	Ул.	5/5	65,9	43,2	9,0	700 т/у	тел., с/у разд., балкон 6м, лоджия заст., м. дверь
19 м/н	Ул.	5/5	58,4	38,3	7,0	600 т/у	с/у разд., балкон 6м, лоджия, м. дверь
19 м/н	Ул.	5/5	57,8	38,1	7,0	540	тел., с/у разд., лоджия заст., 2-я дв.
19 м/н	Ул.	2/5	58,7	41,7	7,2	550	с/у разд., лоджия заст., м.дверь
19 м/н	Ул.	5/5	57,8	38,2	9,0	580	тел., с/у разд., лоджия, м. дверь, решетки, перепланировка
19 м/н	Ул.	3/5	58,1	38,3	9,0	580	тел., с/у разд., балкон, м.дверь, лоджия
19 м/н	Ул.	1/5	69,1	46,5	9,0	650	тел., с/у разд., м.дверь, решетки
19 м/н	Ул.	9/9	61,0	39,1	9,0	550	тел., с/у разд., балкон зареш, лоджия 12м застекл., м. дверь
19 м/н	Ул.	7/9	62,1	39,8	8,2	620	тел., с/у разд., балкон, лоджия 12м., м.дверь
19 м/н	Ул.	1/5		41,8	9,0	550	тел., с/у разд., лоджия, м.дверь, реш
19 м/н	Ул.	3/5	63,7	41,7	9,0	700	тел., с/у разд., балкон, 2-я д.дверь
19 м/н	Ул.	4/5	58,6	38,3	8,9	570 т/у	с/у разд., балкон, лоджия, м.дверь
19 м/н	Ул.	2/5-9	57,4	37,2	8,5	570	тел., с/у разд., лоджия, м. дверь
22 м/н	Ул.	2/5	70,0	46,8	11,8	720 т/у	тел., с/у совм., балкон, м.дверь, реш.
22 м/н	Ул.	3/5	58,2	38,4	7,4	580	тел., с/у разд., лоджия, м. дверь
22 м/н	Ул.	3/5	70,1	46,8	8,7	650 т/у	тел., с/у разд., 2 балкона, м.дверь
22 м/н	Ул.	1/5	67,9	46,0	9,0	585 т/у	с/у разд., лоджия застеклена
22 м/н	Ул.	2/6	81,9	50,0	12,0	1100	тел., с/у разд., 2 балкона зареш., м.дверь, решетки
22 м/н	Ул.	1/5	69,0	41,3	9,0	600	тел., с/у разд., лоджия (зареш.), м. дверь, решетки
22 м/н	Ул.	1/5	65,9	41,2	9,0	600 т/у	тел., с/у разд., решетки, м.дверь
22 м/н	Ул.	4/5	71,1	44,4	10,2	1500	тел., с/у разд., 2 балкона, лоджия (заст.), м.дверь, встроенная кухня
22 м/н	Ул.	4/5	70,0	40,0	10,0	1200	тел., с/у разд., 2 балкона
22 м/н	Эксп.	1/5	57,8	37,4	6,7	485	тел., с/у разд., лоджия (заст.), 2-я д.дверь
29 м/н	Ул.	1/5		38,7	11,0	500 т/у	тел., с/у разд., лоджия 6м, м дверь, решетки
29 м/н	Ул.	2/5	63,0	38,2	11,7	570	с/у разд., балкон, м.дверь
29 м/н	Ул.	7/10	67,8	42,5	8,7	550 т/у	с/у разд., 2-я д.дверь, балкон 6 м
29 м/н	Ул.	3/5	68,0	40,0	8,5	650	тел., с/у разд., балкон (6 м, застеклен), м. дверь
29 м/н	Ул.	4/10	67,8	42,6	8,9	700 т/у	с/у разд., м.дверь, лоджия
29 м/н	Ул.	8/10	67,1	44,1	6,9	530 т/у	с/у разд., 2-я д.дверь, балкон 6 м
29 м/н	Ул.	1/5	62,9	37,8	11,2	520	с/у разд., балкон 6м, решетки
29 м/н	Ул.	1/5	66,6	39,5	7,8	500	с/у разд., лоджия, решетки, м.дв.
29 м/н	Ул.	2/10	67,8	42,6	6,9	570	тел., с/у разд., м.дверь
29 м/н	Ул.	6/9	66,5	42,2		580	тел., с/у разд., балкон 6м, м.дверь
29 м/н	Ул.	2/9	63,6	41,1	6,9	550	с/у разд., балкон заст., м.дверь
29 м/н	Ул.	3/5	69,2	40,2	9,0	590 т/у	тел., с/у разд., лоджия 6м, м.дверь
29 м/н	Ул.	9/9	67,1	44,3	6,4	550	с/у разд., балкон 6м, 2-я д.дверь
29 м/н	Ул.	4/5	63,1	38,3	10,2	600	тел., с/у разд., лоджия, м.дверь (с кухней 650 т.р.)
29 м/н	Ул.	9/10	69,0	43,2	8,1	520 т/у	тел., с/у разд., балкон 6м, м.дверь
29 м/н	Ул.	4/5	69,8	41,7	10,1	620 т/у	тел., с/у разд., балкон, м.дверь
29 м/н	Эксп.	5/5	55,2	38,8	11,9	500 т/у	с/у разд., балкон
29 м/н	Ул.	2/5	73,9	38,8	10,8	600 т/у	тел., с/у разд., балкон 6м заст., м.дв
29 м/н	Ул.	6/9		44,2	6,3	590	тел., с/у разд., лоджия, м.дверь
29 м/н	Ул.	2/5	66,8	40,5	9,4	570 т/у	тел., с/у разд., балкон 6 м
29 м/н	Ул.	3/10	67,1	44,1	6,5	650	тел., с/у разд., балкон 6м, 2-я д.дв.
29 м/н	Ул.	1/5	62,9	40,4	6,9	520	с/у разд., балкон 6м, м.дверь, реш.
29 м/н	Ул.	3/10	68,1	43,8	6,3	580	тел., с/у разд., балкон, м.дверь
32 м/н	Ул.	5/9	65,8	39,6	11,6	670	с/у разд., 2 балкона, м.дверь
32 м/н	Ул.	2/5	63,9	42,3	9,0	730 т/у	тел., с/у разд., м. дверь, балкон, лоджия
32 м/н	Ул.	3/5	65,2	43,0	9,0	800 т/у	тел., с/у разд., 2 лоджии, 2 д.дверь
32 м/н	Ул.	3/7	65,3	38,6	11,5	580 т/у	тел., с/у разд., лоджия, м.дв, реш
32 м/н	Ул.	2/5	65,6	43,2	9,0	750	тел., с/у разд., балкон 6м, м.дв
32 м/н	Ул.	2/5	64,8	42,4	8,9	800 т/у	тел., с/у разд., 2 лоджии, м.дверь
33 м/н	Ул.	3/5	69,2	43,5	9,1	600	тел., с/у разд., 2 балкона
33 м/н	Ул.	7/7	62,0	39,6	8,9	630 т/у	тел., с/у разд., балкон, лоджия 12м заст., 2-я д.дверь
33 м/н	Ул.	6/9	62,4	39,5	8,1	620 т/у	тел., с/у разд., 2 балкона, м.дв
33 м/н	Ул.	4/5	69,0	43,4	9,0	750 т/у	тел., с/у разд., 2 балкона (6м заст., 3м заст.), м.дв
33 м/н	Ул.	3/5	67,2	45,1	8,8	750	тел., с/у разд., 2 балкона (1-зареш.), м.дверь, решетки
33 м/н	Ул.	2/5	68,4	47,4	8,0	800	с/у разд., балкон, м.дверь
33 м/н	Ул.	1/5	68,2	45,8	8,8	600 т/у	тел., с/у разд., м дверь, решетки
33 м/н	Ул.	1/5		48,3	9,0	600 т/у	тел., с/у разд., лоджия, м.дв, решет.
33 м/н	Ул.	7/9	62,1	40,0	8,1	650	тел., с/у разд., балкон, лоджия, м.дв.

Бесплатные объявления

КУПОН БЕСПЛАТНОГО ОБЪЯВЛЕНИЯ В ГАЗЕТУ «СВЕЧА»

☐ куплю
☐ продам
☐ меняю
☐ разное

Печатается в порядке очередности. В одном купоне должно быть только одно объявление

Высылать по адресу: **Ангарск-30, газета «Свеча»**, или принести по адресам: 38 кв-л, д.14 (ост. тр. «Московская»); 8 мр-н, дом 3 (слева от кафе "Встреча", ост. "Магазин "Центральный")

ПРОДАМ

АВТОМОБИЛИ

· "Т-Королла" 96 г.в. (б/п, универсал, АКП режим., 1,6 л, 4А, твин-кам 20, 165 л.с., салон BZ, усиленная подвеска, распорка, задние тормоза дисковые, тонировка, спорт. руль, тюнинговая панель, дуга-кенгурин, "бутылка"), за 6500 у.е. Тел.: 52-66-50, 586-942.

· "Субару-Легаси" 97 г.в. (универсал, б/п, т.-зеленый, 4 ВД, 1,8 л, АКП, литье, тонировка, сетка, отл. сост.), за 7400 у.е. Тел.: 52-66-50, 586-942.

· "Н-Пульсар"-SRV 96 г.в. (хэтчбэк, 1,5 л, МКП), за 5900 у.е. Тел.: 52-66-50, 586-942.

· "Н-Прерия" (4 ВД, 7 мест, синий, 2 люка, 2 л), за 8600 у.е. Тел.: 586-942.

· "Т-Кресте", ГАЗ-3102. Тел.: 55-26-04.

· "М"-412 80 г.в. (дв. 93 г., в хор. сост.). Тел.: 59-80-24.

· "Москвич"-шиньон 92 г.в. (на ходу), за 30 т.р. Тел.: 53-72-64.

· ВАЗ-21093 97 г.в. (белый, сигн., в хор. сост.). Тел.: 7-59-78.

· "Хонда-Партнер" 97 г.в. (б/п, 1500сс, АКП, универсал, стойки, кож. салон, хрустальная оптика, метла, магн., шторки, г/п 0,4 т, R-13), за 5300 у.е. Тел.: 515-957, вечером. Пейджер: 56-46-46, аб. 6943.

· ГАЗ-21 (5-ст. КП, дв. ГАЗ-24, после капремонта, з/ч, хор. сост.). Тел.: 54-71-53.

· "Т-Алтеза", ноябрь 98 г.в. (аналог "Лексус"-200), за 15 т.у.е. Тел.: 585-133.

· ВАЗ-21099 99 г.в. (дв. – инжектор, пробег 50 т.км, магн., сигн.), за 120 т.р. Тел.: 51-28-01; от 58-60-06.

· "Т-Калдина" 98 г.в. (б/п, рессоры, 1,5 л, сетка), за 6 т.у.е. Обмен, варианты. Тел.: 515-235.

· "Т-Калдина" 93 г.в. (9 месяцев, сетка, 1,5 л, рессоры), за 4,5 т.у.е. Тел.: 515-235.

· "Ямаха"-FZ-750, 115 л.с., за 2700 у.е. Тел.: 54-47-06, Андрей.

· "Хонда-Домани" 93 г.в. (б/п, с/с, 1,6 л, ВТЕК, АКП, металлик, сигн.), за 4500 у.е. Тел.: 53-42-67.

Совершенная защита в несовершенном мире

АВТО

СИГНАЛИЗАЦИИ, БЛОКИРАТОРЫ
ПРОГРЕВ ДВИГАТЕЛЯ, ПРЕДПУСКОВОЙ ПРОГРЕВ
МАГНИТОЛЫ, АКУСТИКА
CD-ресиверы
формата DVD,VCD, Mp3
шумо-, виброизоляция

MAGIC SYSTEMS
ОФИЦИАЛЬНОЕ ПРЕДСТАВИТЕЛЬСТВО
требуются установщики

Гарантия 3 года, кредит, работаем без выходных
г. Ангарск, К. Маркса, 75 "АвтоВазсервис", тел. 53-08-28

· "Ниссан-Атлас" 94 г.в. (4 ВД, в хор. сост., будка). Раб. тел.: 987-54.

· "Ниссан-Блюберд" 92 г.в. (1,6 л, АКП, пер. привод, акустика "Кенвуд", литье на 15, тонировка, сигн.). Тел.: 51-57-29, после 20 час., Павел.

· "Газель" (пассажир., 13 мест). Тел.: 512-393.

· ГАЗ-5312 91 г.в., дв. после капремонта. Тел.: 53-78-80, после 19 час.

· Джип "Мазда-МПВ" 96 г.в. (4 ВД, дифлок, АВС, 2 печки, 2 конд., 2 аэрбэга, 7 мест), за 10 т.у.е., торг. Тел.: 58-10-20.

· ГАЗ-5312 91 г.в. (фургон), недорого. Тел.: 53-78-80, вечером.

· "Т-Калдина" 93 г.в. (1,5 л, АКП), недорого. Тел.: 4-40-45.

· "Т-Корона" 94 г.в. (с/с, 2 л, АКП, кофейный, АВС, 4 ВД), за 4600 у.е. Тел.: 53-42-67.

· "Т-Виста" 92 г.в. (б/п, с/с, 2 л, спойлер, литье, сигн.), за 4700 у.е. Тел.: 55-04-06, 50-61-51.

· ГАЗ-2401 85 г.в. (переходная модель, в одних руках, пробег 70 т.км, утепленный, хор. сост., расход 10 л, бензин А-80, бежевый). Тел.: 56-47-10, 57-27-38, Максим.

· "Таун-Айс" 89 г.в. (дв. 99 г., дизель). Тел.: 7-23-06.

· ГАЗ-33073 95 г.в. (тент, тосол, пробег 20 т.км, отл. сост.), за 83 т.р. Тел. в Иркутске: 24-45-24.

· "Мазда-Титан" 90 г.в. (2-кабинник, длинномер, треб. капремонт дв.), дешево. Тел.: 7-22-76. Пейджер: 502-737, аб. 168-842.

· "Мазда-Люси" 91 г.в. (2 л, V6, серый, сигн., колеса литые). Обмен на недостр. гараж или з/ч. Тел.: 54-92-97, 54-75-53.

· "Т-Виста" 92 г.в. ("снежная королева", отл. сост.); ГАЗ-3110 2000 г.в. (синий, сигн., хор. сост., нов. резина). Тел.: 9-77-79.

· "Москвич"-412 73 г.в. (техосмотр, на ходу), за 7 т.р.; АКП на "Короллу" 87 г.в., без редуктора, за 1,5 т.р. Адрес: 4 пос.-18-2. Тел.: 60-59-94.

· УАЗ-санитарка 98 г.в. (пробег 85 т.км), за 105 т.р. Тел.: 65-89-27.

· ВАЗ-2106 82 г.в., белый, за 35 т.р., торг. Тел.: 51-56-15.

· Мотоцикл "Урал", модифицированный мотор, изменен дизайн. Тел.: 55-23-30.

· ГАЗ-24 85 г.в., страх. налог, за 35 т.р., торг. Тел.: 51-41-02.

· М/г "Ниссан-Атлас" 91 г.в. (1 т. в РФ, 2 т. делитель, широкая кабина, длина кузова 4,3 м, эл. зеркала), за 3600 у.е.; м/а "Т-Лит-Айс" 97 г.в. (б/п, белый, салон простой, г/п, 2 ВД, нетурбо, АКП, сетка, дв. 2С, идеал. сост.), за 6500 у.е., торг. Тел.: 51-47-70.

· "Н-Блюберд" 98 г.в. (белый, с/с, АВС, 4 ВД, литье на 14, новая резина япон., 2 аэрбэга, СД, АКП, отл. сост.), за 6800 у.е., обмен. Тел.: 54-34-54.

· "Т-Спринтер" 97 г.в. (сигн., белый, АВС, 2 аэрбэга, б/п); м/г "Мазда-Титан" 95 г.в. (2 т, люк, с/с). Тел.: 585-326, днем; 54-16-32, вечером.

· М/г "Т-Дюна"-200 87 г.в., дв. "В", по з/ч. Тел.: 53-89-43.

· "Москвич"-412 82 г.в. (в хор. сост., техосмотр в апр. 2004 г., прицепное), за 12 т.р. Тел.: 51-05-84.

· ВАЗ-21083 96 г.в., за 75 т.р. Тел.: 7-29-97.

· "Т-Терсел" 97 г.в. (б/п, СД, с/с, 1,5 л, 2 аэрбэга, АКП, 4-дв., темно-зеленый металлик). Тел.: 52-84-28, вечером.

· "Ниссан-Винград" 98 г.в. (в РФ 2 мес., с/с, АКП, 1,5 л, "Кенвуд", АВС, 2 аэрбэга). Тел.: 54-74-61.

· ГАЗ-33073, пробег 50 т.км, за 30 т.р. Тел.: 52-50-50, вечером.

· "Хонда-Цивик" 86 г.в., недорого. Тел.: 52-70-90.

· "ММС-Этерна" 90 г.в. (МКП, 4 ВД, 1,8 л), за 45 т.р. Тел.: 56-07-55.

· "Опель-Кадетт" 86 г.в. (хор. сост., дизель, дв. треб. капремонт), за 500 у.е. Тел.: 52-92-14.

· "Ниссан-Марч" 97 г.в. (б/п, 1 л, цепь, с/с, аэрбаг, конд., радиоключ, АВС, 5-ст. КП, метла, белый, расход 4,5 л/100 км), за 5000 у.е., торг. Тел.: 59-30-37.

· ГАЗ-53, фургон; ГАЗ-3307, фургон, треб. ремонт. Тел.: 61-00-11.

· "Т-Королла" 92 г.в. (белый, отл. сост., ц/з, с/с, сигн., в РФ 2 г.); шип. покрыш. пара (почти новая, Финляндия, 185х70х14, "Нокиа"). Тел.: 53-76-12, после 19 час.

· "Т-Камри" 94 г.в. (SV-41, АКП, 2 л, черный, люк, литье на 16, сигн., спойлер, метла, ионизатор, мухобойник, панель под дерево, отл. сост.). Тел.: 593-593, 8-902-5-123-250.

· "Фольксваген-Гольф" 93 г.в. (1,8 л, МКП, 5-дв., черный, литье, люк, сигн., метла, хор. сост.), за 4600 у.е. Варианты. Тел.: 593-593, 8-902-5-123-250.

· Мотоцикл "Ява"-350 89 г.в. (мод. 638, 12V, хор. сост., з/ч, документы), за 11 т.р. Обмен на ПК. Тел. в Усолье: 8-243-51-301, вечером.

· Бензовоз-прицеп (6 куб.м, без док-тов). Тел.: 53-71-35.

· ВАЗ-2109 89 г.в. (отл. сост.), за 60 т.р. Тел.: 51-40-62.

· "ММС-Делика", сент. 95 г.в. (2,5 л, дизель, АКП, турботаймер, дуги хром., литье на 15, музыка, черный металлик), за 8500 у.е. Тел.: 53-87-36.

· "Хонда-Партнер" 97 г.в. (б/п, бензин, 1,5 л, белый). Тел.: 53-87-36.

· ВАЗ-21083 94 г.в. (1,5 л, 5-ст. КП, хор. сост.), за 70 т.р., торг. Тел.: 7-84-98, 615-082.

АВТОЗАПЧАСТИ
б/у из Японии
НОВОЕ ПОСТУПЛЕНИЕ!!!
Низкие цены
Широкий ассортимент
Адреса: Ангарск, 211 кв-л, д. 7, магазин "БАБР", т. 54-31-57; Иркутск, ул.Сурнова, 56, т. 52-99-89

· ВАЗ-21063 90 г.в. (отл. сост., бензин А-80, А-92, белый), за 50 т.р., торг. Тел. посл.: 65-88-49, после 19 час. Тел.: 52-60-24, вечером.

· "Т-Кроун" 90 г.в. ("темно-синий хамелеон"), за 3500 у.е., торг. Адрес: п. Китой, пер. Замкнутый, 14-1, после 19 час. (ост. "Комсомольская").

· ВАЗ-21011 78 г.в. (хор. сост., литье, синий); мотоцикл "Днепр"-11 90 г.в., хор. сост., черный, усиленные колеса. Тел.: 53-87-14.

· ВАЗ-2107 93 г.в. (хор. сост.), за 60 т.р., торг. Тел.: 54-78-96, после 20 час.; раб.: 57-50-36.

· "Урал" 92 г.в. (седельный тягач, дв. от КамАЗа, идеал. сост.). Тел.: 52-36-21.

· ВАЗ-21099 94 г.в. (серо-голубой перламутр, ц/з, сигн., магн.), за 75 т.р. Тел.: 7-32-00.

· ГАЗ-3110, дек. 99 г.в. (отл. сост., "мурена"). Тел.: 55-49-47.

· "Исудзу-Эльф" 91 г.в. (3,6 л, горн. тормоз, быстрый прогрев колес, колеса одинаковые, термобудка 4,3х2х1,8, пробег по РФ 20 т.км). Обмен на л/а. Варианты. Тел.: 51-97-82.

· ВАЗ-2106 93 г.в. ("сафари"), за 55 т.р. Тел.: 55-17-77, после 18 час.

· ВАЗ-2113 85 г.в., за 30 т.р., торг. Тел.: 555-875.

· Мотоцикл "Урал" 93 г.в. (хор. сост., дв. 98 г., пробег на новом дв. 5 т.км, не эксплуат. с 2000 г.), за 7 т.р., торг. Тел.: 67-14-62.

· "Ниссан-Террано" 93 г.в. (красный, бензин, 3 л, отл. сост.). Варианты. Тел.: 56-14-25.

· ВАЗ-2102 78 г.в., на ходу, за 15 т.р. Тел.: 65-13-42.

· ВАЗ-21093 99 г.в. (бронзовый металлик, музыка, ц/з, стойки "Билштайн", подкрылки, спорт. руль, спойлер, небитый), за 112 т.р. Тел.: 59-35-57.

ШЭЛДС-2
автозапчасти б/у из Японии

ДВС: 4А, 4А-4WD, 5А, 7А, 1G-FE, 1G-GE, 1G-GTE, 1JZ, 7М, 1S, 4S, 3S-4WD, 3S, 3S-GE, 3S-GTE, 4Е, 5Е, 2TZ, 2С, 2СТ, 3СТ, 2LT, GA-15, GA-16, SR-18, SR-20, SR-20-4WD, CD-17, TD-27, CA-20, RB-20, RF, R2, VG30, 4G15, 4D56, 4D68, 4G63, 6A12, 6G72, EJ18, EJ20, D15B, G20A, B20B, F20A, F8, 4JB1
Кабина "Изузу-Эльф" - 1-й комплект
Оптика, крылья, капоты, двери боковые и задние, бамперы.
Стекла лобовые, боковые и задние, детали ходовой части и другое.
Наши ЦЕНЫ не кусаются, они еще МАЛЕНЬКИЕ
ЗАО "Таврия", ул.К.Маркса, 87, цех по ремонту иномарок
Внимание! Фирма "ШЭЛДС-2" к авторазборке отношения не имеет

· "Т-Рая"-4 95 г.в. (в РФ 1,5 г., отл. сост.), за 6700 у.е. Тел.: 65-89-78.

· Трактор "Беларусь"-821, новый. Тел.: 56-19-22.

· Мотоцикл "Ямаха-Диверсия" 91 г.в. (400 куб., отл. сост.). Срочно. Варианты. Тел.: 54-33-25, после 22 час., Александр.

· "Запорожец" на з/ч: кузов, ходовая, КП, мосты, рулевое, все в хор. сост., кроме дв., недорого. Тел.: 7-81-78, с 8 до 11 час. и после 14 час.

· ГАЗ-66 (бывшая вахтовка, на ходу), недорого. Адрес: Биликтуй, Чапаева, 3, Володя.

· "Т-Сурф" 91 г.в. (дизель, 2LT, хор. сост.), за 5500 у.е. Обмен. Тел.: 54-41-79, вечером.

· ГАЗ-24 78 г.в. (синий, в одних руках, идеал. сост.), за 30 т.р., торг. Тел.: 51-40-39.

· Мотоцикл "Ява"-350, 6-я модель, документы. Тел.: 53-35-53.

· "ММС-Делика" 95 г.в. (2,5 л, дизель, турботаймер, дуги хром., литье на 15, высокая крыша, музыка). Тел.: 53-87-36.

· "ММС-Паджеро" 86 г.в. (дизель, белый, 5-дв.); "Исузу-Эльф" 88 г.в. (дизель, 2 т, резина на 15 и 13, высокие борта). Адрес: п. Китой, ул. Садовая, 1.

· ВАЗ-2110 (темно-синий, ц/з, сигн.). Тел.: 530-114, после 19 час.

ВЕЛОСИПЕДЫ скидка 20%
"Урал 2Т-электрон", "Дружба-4М-электрон", "Тайга-245", "Partner-351", "Poulan-2250" **БЕНЗОПИЛЫ**
ГЕНЕРАТОРНЫЕ УСТАНОВКИ дизельные, бензиновые, газовые от 0,9 до 880 кВА
ДИЗЕЛЬНЫЕ ОБОГРЕВАТЕЛИ, СТАНКИ ДЕРЕВООБРАБАТЫВАЮЩИЕ И ЭЛЕКТРОБЕНЗОИНСТРУМЕНТ в полном ассортименте
Адреса: ТД «Север», 2 этаж, отдел «Электробензоинструмент», тел.: 53-58-58
Ул.Иркутская, 53, маг. "Строит. материалы и инструмент" (рядом с маг. "Военторг")

· ЗИЛ-131 87 г.в., борт.; ЗИЛ-130 91 г.в., борт. Тел.: 53-83-36.

· "Т-Виста" 93 г.в. ("зеленый металлик", с/с, 1,8 л, сигн., литье, тонировка, хор. сост.), за 4900 у.е. Обмен с вашей доплатой. Тел.: 523-053, 585-875.

· ГАЗ-31029 95 г.в. (серый, АИ-80). Тел.: 54-73-69.

· "Т-Корона" 92 г.в., за 4000 у.е. Обмен. Тел.: 52-87-49, 53-36-79.

· "Ниссан-Цефиро" 97 г.в. (белый, б/п, мультилок, сигн.). Тел.: 532-021.

· М/а "Лит-Айс" 88 г.в. (аквариум, бензин), за 75 т.р. Тел.: 9-33-40.

· "Москвич"-412 76 г.в. (на ходу, комплект з/ч). Тел.: 55-75-71.

· "Т-Целика" 92 г.в. (черный, спойлер, 1,6 л, МКП, сигн., литье на 17, тонировка, СД, 8 колонок "Пионер", хор. сост., левый руль), за 4800 у.е., торг. Тел.: 505-530.

· "Т-Королла" 98 г.в. (б/п по СНГ); "Т-Калдина" 98 г.в. (б/п по СНГ). Тел.: 51-23-42.

· ВАЗ-21043 2002 г.в. (куплен в янв. 2003 г. в "Лада Брокер", белый, пробег 12 т.км). Тел.: 50-89-10, вечером.

· "Т-Сурф" 92 г.в. (с/с, сигн., запуск, т/таймер, СД, эл. люк, отл. сост.). Тел.: 51-52-38.

· РАФ-22031 85 г.в., норм. сост., за 23 т.р., торг. Тел.: 61-02-05.

· "Т-Калдина" 95 г.в. (1,8 л, с/с, АКП, радиоключ, СД, 1 г. в РФ, отл. сост.). Тел. посл.: 522-032.

· ГАЗ-66 80 г.в. (борт., тент, лебедка, пробег 125 т.км, хор. сост., 1 хоз.). Тел.: 51-64-51, днем; 51-31-12, вечером.

· "Ауди"-100 85 г.в., хор. сост. Тел.: 53-84-62.

· "Москвич"-шиньон-2715 94 г.в., хор. сост. Срочно. Адрес: 17 мр-н-22-236.

· "Мазда-Фамилия" 91 г.в. Тел.: 509-489.

· ВАЗ-2104 87 г.в., хор. сост., за 50 т.р. Тел.: 54-80-62.

· ВАЗ-21213 "Нива" 94 г.в. (последняя модель, раб. сост.), за 65 т.р., торг. Тел.: 53-03-06.

· "Газель" 97 г.в., грузовая, тент. Тел.: 51-44-71.

· ВАЗ-099, июль 2001 г.в. (инжектор, литье, серебристый металлик). Тел.: 7-34-59.

· ВАЗ-2101 77 г.в. (белый, хор. сост.). Тел.: 54-10-87.

Продажа в кредит
АВТОМАШИН
Возле магазина "Центральный", с 10 до 19 ч.
Прокат а/м

· ВАЗ-21011 80 г.в. (синий, в авар. сост. перед), за 10 т.р. Тел.: 4-42-41, 505-533.

· Срочно ГАЗ-3110 98 г.в., белый, хор. сост. Тел.: 56-13-60.

· ВАЗ-21063 92 г.в. Тел.: 54-95-33.

· ГАЗ-53 (АГП-18, автовышка, хор. сост.), за 3500 у.е. Тел.: 533-797, после 18 час.

· "Т-Кариб" 90 г.в. (серо-синий, литье, эл. люк, сигн., секретка, с/с, ц/з, АКП, 1,6 л, 2 г. в РФ), за 95 т.р., торг. Тел.: 53-84-64.

· "Опель" 95 г.в. (универсал, 1,6 л, отл. сост., левый руль). Тел.: 53-92-99.

· "Т-Левин" 90 г.в., за 50 т.р., торг. Тел.: 65-15-45.

· "Москвич"-2141 (магн., пробег 14 т.км). Тел.: 9-54-90.

· М/а "Газель" 2000 г.в. (13 мест, бензин-газ). Тел.: 516-850, с 7 до 8.30 час.

· Срочно Мотоцикл "ИЖ-Юпитер"-4 (дв. 5, на ходу), недорого. Пейджер: 56-46-46, аб. 98-104.

· ВАЗ-093 95 г.в. (светло-зеленый хамелеон, 1,5 л), за 70 т.р. Тел.: 59-43-71, после 18 час.

· "Москвич"-2140-ИЖ-412ИЭ 90 г.в. Тел.: 56-84-13.

· "Москвич"-2140 86 г.в. (белый, 1 хоз.), за 20 т.р. Тел.: 51-37-36, 8-902-5-190-889.

· ЛуАЗ-969М 79 г.в. Тел.: 55-10-65, 56-43-78.

· ВАЗ-2108 87 г.в. (хор. сост., белый, 1,5 л, капремонт, музыка), за 47 т.р. Тел.: 51-05-24.

· ВАЗ-2101 76 г.в.; "Москвич"-2715 на з/ч. Тел.: 514-609.

· Автобус ПАЗ-672 (на ходу, под маршрутом не был). Обмен на грузовой а/м. Тел.: 53-16-02.

· Мокик "Хонда-Такт", отл. сост., за 11 т.р. Тел.: 65-73-85.

ВСЕ ВИДЫ РЕМОНТА в автосервисе
"РЕМЦЕНТР"
(Возле ГИБДД) без выходных
т. 55-17-07

· "Хонда-Легенд" 88 г.в. (дв. контрактный, нужен коммутатор), за 55 т.р.; "Т-Камри" 88 г.в., хор. сост. Тел.: 7-12-42.

· ВАЗ-2120 (минивэн, 7 мест, 4х4). Тел.: 55-21-27, 55-16-38.

· М/а "Т-Таун-Айс" 91 г.в. (турбодизель, с/с, АКП, 2 г. в РФ, отл. сост.), за 4200 у.е., торг. Тел.: 50-32-33, 67-00-92.

· "Москвич"-412, на ходу, недорого. Тел.: 554-593.

· "Москвич"-ИЖ412 83 г.в., прицепное, хор. сост. Тел.: 56-25-02.

· "Хонда-Партнер" 96 г.в. (1,6 л, универсал, серый металлик, 4 ВД, АКП, хрусталь), за 5000 у.е., торг. Тел.: 56-04-86.

· М/г "Мазда-Титан" 90 г.в. (тент, 3,5 л, 2 т), за 95 т.р. Тел.: 584-359.

· "Т-Мастер-Айс-Сурф" 90 г.в. (хор. сост., г/п, 4 ВД). Тел.: 53-81-39, вечером.

· "Хонда-Аккорд" 84 г.в. (хор. сост., на ходу, МКП). Обмен. Тел.: 615-336, после 21 час., Ирина.

· М/а "Т-Мастер-Айс-Сурф" 89 г.в. (4 ВД, дизель). Обмен. Тел.: 54-23-95, вечером.

· М/г "Мазда-Бонго-Брауни" 94 г.в. (фургон, аппарель, норм. сост., резина новая), за 3900 у.е. Тел.: 51-83-86; посл.: 61-85-03.

· УАЗ-452В 73 г.в. (г/п, кат. "В"), за 22 т.р., торг; ремень ГРМ к дв. LD-20T. Тел.: 54-74-28, 54-09-09, 56-20-79.

· ВАЗ-2109 93 г.в. (хор. сост., сигн., эл. с/подъемники, ц/з, "мокрый асфальт", подкрылки). Тел.: 7-66-90.

· "Ниссан-Авенир" 95 г.в. (новый кузов, 1,8 л, МКП, полный эл. пакет, регулировка руля, сигн., велюр. салон, литье). Тел.: 52-28-17, после 19 час.

· "Москвич-2125"ИЖ-комби 79 г.в. (на ходу, хор. сост., мотор после капремонта, дно залито, негнилой, нужен косметич. ремонт). Тел.: 55-48-79, утром и вечером; посл.: 51-57-12.

· Кран "Фусо" 93 г.в. (борт., 5 т, б/п по СНГ), недорого, обмен. Срочно. Тел.: 56-01-48, 52-85-87, после 20 час.

· "Мазда-Капелла-Вагон" 97 г.в. (б/п, бело-серый, 1,8 л, бензин, 4 ВД, АКП, с/с-трансформер, конд., СД, АВС, аэрбэг, эконом. режим, резина на 15), за 7500 у.е. Тел.: 51-22-46.

· "Хонда-СРВ", дек. 96 г.в. (б/п, АВС, дуга, подножки, колпак, серебро, литье), за 11200 у.е. Обмен на "Корону", "Камри", "Виста". Тел.: 53-60-83.

Ремонт ходовой части и техобслуживание японских а/м
Доставка и гарантийная установка амортизаторов KAYABA и др. з/ч оригинального качества
ЦЕНТР АВТО
Ангарск, 84 кв-л, автобаза АГУПС, боксы 23, 25, тел.: 7-64-48 (67-64-48)

· Срочно ГАЗ-52 83 г.в. (фургон на базе "таджика", кабина 5 мест, хор. сост.), недорого; резину от "Урала"-сельхозника (с диском, в сборе). Тел.: 53-50-70, Сергей. Адрес: Китой, пер. Пензенский, 2-2.

· "Ауди"-80 93 г.в. (2 л, с/с, литье, люк, лев., пробег 106 т.км, отл. сост., достав. сеткой, серый, нов. резина), за 140 т.р., торг. Тел.: 533-532.

· МАЗ-5334 88 г.в. (борт., хор. сост.); тракторы Т-16, Т-25, Т-40, МТЗ-82; погрузчик фронтальный на пневмоходу; автокары; резину на КрАЗ-вездеход. Тел.: (8-243) 96-310.

· ГАЗ-3110 2000 г.в. (белый, ГУР, ц/з, сигн.). Тел.: 53-81-99.

· "Ниссан-Скайлайн" по з/ч: кузов белый, КП, мост, колеса, дв., стекла и т.д. Или а/м + гараж в "Майске-1", за 110 т.р. Тел.: 54-09-22.

СЕРВИСНЫЙ ЦЕНТР TOYOTA
• Ремонт и обслуживание
Оригинальные запчасти
Замена масел, техжидкостей
TOYOTA, HONDA, NESTE
Заключаем договоры с организациями с оплатой по безналичному расчету
Гарантия качества
Адрес: п.Майск, ул. Димитрова, 1А (напротив ДОКа), т.: 57-52-97, 57-35-35

· "М"-2141 (треб. ремонт кузова, на ходу, можно на з/ч). Тел.: 52-72-30, после 18 час.

· ВАЗ-21099, дек. 97 г.в., отл. сост., пробег 63 т.км. Тел.: 67-17-21.

· "Москвич"-21406 80 г.в., норм. сост., за 15 т.р. Тел.: 52-34-28, в раб. время, Андрей.

· "Москвич"-комби, з/ч: КП, задн. мост, рулевая колонка, радиатор, генератор, за 20 т.р. Тел.: 51-33-15.

· "Хонда-Сити" 85 г.в. (1,3 л, расход 5 л/100 км, на ходу). Варианты обмена. Тел.: 9-34-65, после 20 час.

· М/г "Исузу-Эльф" 88 г.в. (термос 2 т, 3,6 л, 170х180х430), за 4800 у.е., торг. Тел.: 52-80-23.

· ВАЗ-2108 91 г.в. Тел.: 9-31-88.

· "Т-Камри" 94 г.в. (2 л, SV-32, АКП, с/с, серый металлик, сигн., небольшой пробег, в РФ 1 г., хор. сост.), за 5000 у.е. Тел.: 9-83-55, вечером.

· "Т-Ипсум" 98 г.в. (б/п, "снежная королева"). Тел.: 61-00-68.

· М/г "Мазда-Бонго" 91 г.в. (г/п 1,5 т, 2,2 л, дизель, хор. сост.), за 3600 у.е. Тел.: 55-08-09.

· "Фольксваген" 92 г.в. (1,9 л, турбодизель), недорого. Тел.: 56-20-06.

· "Ниссан-Премьера-Камина" 97 г.в. (серебро, АКП, 2 аэрбэга). Тел.: 51-14-16.

· Трактор Т-40А, в отл. сост. Тел.: 65-73-90.

· М/а "Ниссан" 90 г.в. (г/п, дизель, 1 т). Тел. посл.: 53-54-73.

· "Москвич"-2140 85 г.в. (на ходу), за 10 т.р. Тел.: 53-72-64.

СДЕЛАЙ ПРАВИЛЬНЫЙ ВЫБОР!
АВТОСИГНАЛИЗАЦИИ
Системы автопрогрева, пейджеры, иммобилайзеры и др. оборудование
ГАРАНТИЯ 3 ГОДА
АВТОСЕРВИС, с левой стороны ж/д вокзала за зданием почты, с 9 до 19 ч., без выходных. Тел.: 58-29-59, 52-21-01

АВТОВАЗ-СЕРВИС
покраска ремонт
ВАЗ "Волга" "Газель"
ДОКУМЕНТАЛЬНАЯ гарантия качества
Ангарск, 8 р-н, т. 9-84-20
АВТОВАЗ СЕРВИС
500 м
УК 2762
Завод полимеров
Конечная трамвая №5
Автобус №1

АГЕНТСТВО **«ВИРАЖ»** г.Ангарск, 8 мр-н, д.93. Тел.: 51-64-51
Автомобили - на заказ

НОВЫЕ ПОСТУПЛЕНИЯ:

ТОЙОТА				
Лит-Айс м/а	89	1,5	синий	2,1 т.у.е.
Таун-Айс м/а	91	2,0	серебрист.	3 т.у.е.
Хайс г/п	95	2,5	белый	7,6 т.у.е.
Хай-Люкс-Сурф (джип 3-дв.)	89	2,4	красный	3,6 т.у.е.
Таун-Айс (реф.)	93	2,0	белый	5,1 т.у.е.
Виста	92	1,8	тем.-серый	4 т.у.е.
Краун	93	3,0	тем.-зел.	5,6 т.у.е.

МИЦУБИСИ				
Галант	92	1,8	тем.-серый	3,1 т.у.е.
	98	1,8	серебристый	6,4 т.у.е.
НИССАН				
Блюберд	92	1,6	белый	2,8 т.у.е.
	97	1,8	серебристый	6,8 т.у.е.
ХОНДА				
Прелюд	89	2,0	черный	49 т.р.

НОВИНКА: *литые диски всех размеров и форм*

ДВИГАТЕЛИ

• "Ниссан-Блюберд" 87 г.в. (универсал, рессоры, литье). Тел.: 55-91-05.

• "Таврия" 93 г.в. (85 т.км, бежевый, хор. сост.). Тел.: 7-03-65, после 18 час.

• "ИЖ"-2126-ОЗО "Ода" 2002 г.в., минимальный пробег. Тел.: 7-62-64, вечером; 585-301, днем.

• "Волга" ГАЗ-2410 86 г.в. (хор. сост., новый прицеп и прицепное устр-во), за 30 т.р. Тел.: 54-66-18, после 22 час.

• М/а "Ниссан-Ванетт" 84 г.в. (турбодизель, нужен ремонт дв.), недорого. Обмен на хороший "П"-4. Тел. поср.: 56-99-11.

• ЗАЗ-968М 92 г.в., на ходу, хор. сост., за 5 т.р. Тел. раб.: 55-64-55, с 10 до 18 час., Надежда.

• ВАЗ-21053, дек. 2000 г.в. (отл. сост., ц/з, сигн., фаркоп); ВАЗ-2101 77 г.в., хор. сост. Тел.: 53-36-17, 7-28-17.

• "Т-Карина" 86 г.в., дешево. Тел.: 53-50-38.

• "Ниссан-Скайлайн"-GT 88 г.в. (RB-20, МКП, литье, велюр, белый, зап. мотор, з/ч). Обмен, варианты. Тел.: 54-96-37, вечером.

• "Москвич"-2140 80 г.в., за 13 т.р. Адрес: п. Китой, ул. Партизанская, 30.

• "Урал" 92 г.в. (седельный тягач, дв. от КамАЗа, отл. сост.). Обмен на недвижимость. Тел.: 52-36-21.

• "Ниссан-Авенир" 97 г.в. (ABC, 2 аэрбэга, кузов салютовский, 3 мес. в РФ, отл. сост., 1,8 л). Обмен с вашей доплатой. Тел.: 55-29-80.

• УАЗ-2206 95 г.в. Тел.: 55-88-39.

• ВАЗ-2103 83 г.в. (темно-зеленый, капремонт дв. и ходовой), недорого. Адрес: 93 кв-л, 3-66.

• "Москвич"-412 84 г.в.; ВАЗ-21011 77 г.в. (дв. после капремонта, хор. сост.). Тел.: 51-67-50.

• М/а "Таун-Айс" 97 г.в. (б/п по РФ, г/п, дизель, 2 л, АКП, 5-дв., белый). Тел.: 510-544.

• ВАЗ-21011 76 г.в. (негнилой, хор. сост., вишневый), за 30 т.р. Тел.: 51-32-20, 53-61-88.

• "Москвич"-412 84 г.в. (дв. после капремонта, новая ходовая, техосмотр, темно-зеленый), за 15 т.р. Тел.: 56-95-86.

• "Мицубиси-Диамант" 90 г.в. (2,5 л, литье, серебристый металлик), за 2800 у.е., торг. Тел.: 7-07-93, после 14 час.

• "Т-Виндом" 92 г.в. (3 л, серо-зеленый перламутр, пер. привод, АКП), за 5200 у.е. Тел.: 54-97-84.

• ВАЗ-2121 "Нива" 87 г.в., хор. сост., за 50 т.р. Тел.: 53-85-50.

• М/г "Ниссан-Атлас" 89 г.в. (г/п 1,5 т), за 80 т.р. Тел.: 67-93-19.

• ВАЗ-21063 92 г.в. Тел.: 7-12-07.

• М/а "Форд-Спектрон" 91 г.в. (л/а, Япония, хор. сост.), за 4000 у.е. Тел.: 54-79-80.

• "Исудзу-Форвард" 93 г.в. (166 л.с., 7,1 л, борт 5 т + кран 3 т, горн. тормоз, ц/з, конд., 3 мес. в эксплуат.). Тел.: 54-23-89.

ООО "Сибмебель"
КУХНИ от производителя
от 5800 р.
готовые и на заказ
- МДФ - 10 цветов
- Пластик - 6 цветов
- Рамка
- Софтформинг
- Ламинат (ЛДСП)
Любая нестандартная комплектация
Доставка, сборка, беспроцентный кредит, гарантия
База "Сатурн", центр мебели, каб.15, т.операт.: 57-53-18, 57-77-57 соед. с №348

• "Таврия" 91 г.в., з/ч, за 20 т.р., торг. Тел.: 55-61-77, вечером.

• "Ниссан-Пульсар" 96 г.в. (с/с, МКП, аэрбэг, серый металлик, привоз сеткой до Иркутска), недорого. Тел.: 519-884.

• "Т-Королла" 98 г.в. (МКП, 1,5 л, серый металлик). Тел.: 55-00-87, после 21 час.; 51-90-62, до 10 час.

• "Ниссан-Цефиро" 99 г.в. (2,5 л, б/п, ж/д доставка, литье, СД, эл. сиденья, эл. шторка, сабвуфер, 4 аэрбэга, ABC, автосвет, ксеноны, твитеры); "Т-Марк"-2 98 г.в. (2,5 л). Тел.: 58-50-70 Пейджер: 56-46-46, аб. 1727.

• ГАЗ-53 82 г.в., самосвал, хор. сост., за 40 т.р. Тел.: 7-41-93.

• "Москвич"-2140 83 г.в., хор. сост., за 18 т.р. Тел.: 56-21-75.

• "Ниссан-Авенир" 97 г.в. (с/с, аэрбэг, АКП, 1,6 л, "Кенвуд", тонировка). Тел.: 51-45-13.

Магазин "АВТОМАЛЫШ"
Оформление справок-счетов

Сделай подарок своей машине!
г. Ангарск, 93 кв-л, тел.: 53-20-05

• "Мицубиси-Паджеро" 91 г.в. (2,5 л, турбодизель), за 8000 у.е. Варианты обмена. Тел.: 59-47-87.

• "Газель", окт. 98 г.в. (6 мест, тент, хор. сост.). Обмен на иномарку не позднее 93 г.в. Тел.: 7-92-34, после 21 час.

• М/а "Т-Мастер-Айс-Сурф" 89 г.в. (дизель, 4 ВД). Обмен. Тел.: 542-395, вечером.

• ВАЗ-21013 86 г.в., прицеп. Тел.: 55-37-03.

• "Т-Виста" 94 г.в. ("зеленый хамелеон", кузов CV-41, АКП, сигн., 2 мультилока, 2 л, хор. сост., люк), за 6000 у.е. Тел.: 526-808.

• УАЗ-469Б 82 г.в. (кузов цельномет., хор. сост.), за 50 т.р., торг. Тел.: 51-00-07.

• "Москвич"-412 (на ходу, дв. после капремонта, техосмотр, страховка, прицеп. устр-во). Тел.: 54-12-53, в раб. время, Наталья.

• "Т-Карина" 94 г.в. (белый, 1,8 л, с/с, АКП режим., литье, сигн., отл. сост.). Тел.: 61-01-92.

• "Т-Креста" 89 г.в., хор. сост. Тел.: 55-45-90.

• "Т-Королла" 98 г.в. (универсал, 2,2 л, дизель, сине-зеленый, АКП, СД, литье, сигн., отл. сост.). Тел.: 52-49-46.

• ГАЗ-24 83 г.в. (черный, дв. после капремонта), за 30 т.р.; гараж в п. Байкальск (7,5х4,5, свет, тепло, оштукатурен, техэтаж). Тел.: 7-40-99.

• "Ниссан-Пресия" 90 г.в. (1,8 л, МКП, с/с), за 70 т.р. Тел.: 65-07-90.

• "Мицубиси-Паджеро" 90 г.в. (7 мест, дизель, отл. сост.), за 6000 у.е. Тел.: 56-29-33.

• "Т-Кроун" 84 г.в. (2 л, АКП, роял-салон, хор. сост.), за 2000 у.е., торг. Обмен на капгараж. Тел. поср.: 53-88-77, после 19 час.

• ВАЗ-2109 88 г.в. ("гольфстрим", 5-ст. КП, 1,5 л, отл. сост., не ржавый, небитый), за 65 т.р., торг. Обмен на капгараж. Смотреть в "Лада сервис". Тел.: 57-60-98, Леонид; 53-88-77, после 19 час.

• "Ниссан-Винтроад" 97 г.в. (б/п, авар. сост.). Тел.: 54-30-91.

• "Волга"-3110 2002 г.в. (белый, АИ-80, пробег 10 т.км, сигн. "Пионер"). Тел.: 55-12-82.

• "Т-Корона" 89 г.в. Обмен на ВАЗ (можно с разобранным дв.). Тел.: 55-42-11.

• ВАЗ-2107 93 г.в., красный, 5-ст. КП, за 53 т.р. Тел.: 7-60-90.

• ВАЗ-2199 98 г.в., "гранат". Тел.: 54-71-28.

ГАЗОБАЛЛОННОЕ ОБОРУДОВАНИЕ на а/м
установка, ремонт, запчасти
тел.: 52-36-66

• ВАЗ-2106 92 г.в., бежевый. Тел.: 51-72-00, 586-723.

• ВАЗ-2121 92 г.в., белый, за 50 т.р., торг. Тел.: 55-42-51.

• Срочно ВАЗ-21011 74 г.в., темно-синий, авар. сост., за 14 т.р. Тел.: 562-279. Пейджер: 56-46-46, аб. 2076.

• ГАЗ-4301 94 г.в. (грузовой, диз., 125 л.с., термобудка с подогревом). Тел.: 523-666.

• ВАЗ-2108 94 г.в., хор. сост. Тел.: 53-94-26, с 21 до 22 час.

• "Исудзу-Джемини" 90 г.в.; "Ниссан-Ванетт" 88 г.в., некомплект., за 20 т.р.; "ИЖ"-комби 82 г.в., неисп., за 7 т.р. Тел.: 51-49-50.

АККУРАТНО и КАЧЕСТВЕННО ИЗГОТОВИМ и УСТАНОВИМ
металлические ДВЕРИ РЕШЕТКИ гаражные ВОРОТА
Антивзлом, большой выбор замков и отделки
Телефон: 51-48-18
МЕТАЛЛИЧЕСКИЕ ОСТЕКЛЕННЫЕ ЛОДЖИИ

• "Опель-Астра-Караван" 95 г.в. (1,6 л, левый руль, МКП, отл. сост.). Тел.: 53-92-99.

• "Т-Карина" 86 г.в. (дв. 2С 93 г., дизель, АКП, хор. сост., техосмотр, новая резина), за 35 т.р. Тел.: 65-80-84, после 19 час.

• ВАЗ-21013 82 г.в., хор. сост., за 26 т.р. Тел.: 55-88-46.

• "Ауди"-100 83 г.в. (хор. сост., кожаный салон, магн. "Дэу"). Тел.: 67-77-14, утром или вечером.

• ВАЗ-21043, дек. 96 г.в. (хор. сост., белый, новая японская резина), за 70 т.р. Тел.: 55-35-81, 67-75-74.

• Мотоцикл "Урал" 83 г.в. (пробег 11 т.км, техосмотр), за 10 т.р. Тел.: 51-99-89.

• ВАЗ-21093 2000 г.в., "мурена", за 120 т.р. Тел.: 55-45-85.

• "Мицубиси-Диамант" 91 г.в. Тел.: 54-56-12.

• "Таврия" 92 г.в., недорого. Тел.: 7-47-60, после 20 час.

• ВАЗ-21083 93 г.в. (красный, 1,5 л, 5-ст., норм. сост.), за 58 т.р., торг. Тел.: 7-19-37.

• "21074" 2002 г.в. ("балтика", синий, пробег 24 т.км), за 110 т.р. Тел.: 56-17-38.

• "Москвич"-2140, недорого. Тел.: 67-14-74.

• "Москвич"-2141 89 г.в. (дв. после капремонта, литье, новая резина), за 25 т.р. Тел.: 56-98-57.

Предприятие изготовит
МЕТАЛЛИЧЕСКИЕ ДВЕРИ, ГАРАЖНЫЕ ВОРОТА И ДР. МЕТАЛЛОИЗДЕЛИЯ
Тел.: 52-91-98

• "Ниссан-Дизель" 90 г.в. (борт. кран, б/п); "Ниссан-Датсун" 90 г.в. (МКП, 4 ВД, дизель, б/п). Тел.: 651-012; 533-563. Пейджер: 56-46-46, аб. 6196.

• ГАЗ-3110 99 г.в. (ГУР, сигн., ц/з). Тел.: 55-63-79.

• "Волга"-3110, авг. 98 г.в. (светло-серый, ц/з, магн.), за 100 т.р. Тел.: 55-87-88.

• "Хонда-Орхия" 96 г.в. (б/п, 4 ВД, ABC, кенг., 2 аэрбэга, 2 л, АКП). Тел.: 61-02-73.

• "Т-Камри" 96 г.в. (белый, с/с, литье), за 6800 у.е., торг. Тел.: 7-46-92, 56-28-56.

• "Т-Королла" 97 г.в. (универсал, белый, тонировка), за 5000 у.е., торг. Тел.: 7-46-42, 56-28-56.

• "Марк"-2 83 г.в., белый, на з/ч, дв. 1С, кузов SX-70. Тел.: 55-10-06.

• Джип "Шевроле-Блейзер", дек. 91 г.в. (МКП, раздатка, кингурис с п/туманками, ц/з, 3-дв., хор. сост.), за 4300 у.е., торг. Обмен на "Тойоту" не ранее 93 г.в. Тел.: 7-16-51, с 18 до 22 час.

• "Тойота-Люсида-Эстима" 1995 г.в. (темно-зеленый, 4 ВД, сигнализация, 2 люка, с/салон, дизель, 2,2 литра), за 7500 у.е. Тел.: 54-47-44, 506-926.

• ВАЗ-21065 99 г.в. Тел.: 65-84-67.

МУП «Рембыттехника»
РЕМОНТ СТИРАЛЬНЫХ МАШИН всех типов и другой бытовой техники
Тел.: 005, 52-33-06

• "Мазда-Титан" 90 г.в. (2 т, нарощенные борта, тент, дв. SL, 3,8 л). Тел.: 54-97-28.

• "Т-Ипсум" 96 г.в. (2 л, 3S, с/с, ABC, 2 аэрбэга, СД, резина отл. "Бриджстоун", зелено-серый). Варианты обмена. Тел.: 515-235.

• ВАЗ-2109 99 г.в., отл. сост., за 105 т.р. Пейджер: 56-46-46, аб. 6991.

• ВАЗ-2109 98 г.в., отл. сост., за 100 т.р. Пейджер: 56-46-46, аб. 6991.

• ВАЗ-21099 98 г.в., отл. сост., за 110 т.р. Тел.: 67-56-92.

• "Вольво"-740GL 88 г.в. (синий перламутр, 2 л, хор. сост.). Тел.: 54-38-47. Пейджер: 56-46-46, аб. 98-442.

• ВАЗ-21093 96 г.в. ("сафари", магн., 1,5 л), за 78 т.р. Тел.: 54-38-47. Пейджер: 56-46-46, аб. 98-442.

• "Москвич"-2140 83 г.в. (красный, хор. сост.), за 13 т.р. Тел.: 54-56-71.

• "Т-Кариб" 96 г.в. (б/п; тюнинг от "Томс", с/с, 2 аэрбэга, ABC, твинкам, МКП, сиденье "Рекаро"), за 6300 у.е., торг. Тел.: 53-29-04; раб.: 584-355.

• "Т-Маркк-2" 90 г.в., 2 л, автомат, с/с, белый, в отл. сост. Тел.: 55-92-79.

ЗАПЧАСТИ

• Защитно-восстановительный комплекс "Реагент-2000" – защита вашего двигателя и трансмиссии. Тел.: 56-52-68.

• З/ч на джип "Сузуки-Эскудо": задние фонари в сборе, щиток приборов, рулевой механизм, насос гидроусилителя, задний кардан, бачок омывателя, радиатор отопителя. Тел.: 67-49-82 днем.

• З/ч и жестянку к ГАЗ-31029. Тел.: 9-59-68.

• А/резину R-13 (шипованная, "Кама-503"). Тел.: 54-99-98.

• Кузов без крыши и передней части для а/м "Тойота-Церес", "Марино" 92-97 гг.вып. Пейджер: 56-46-46 для аб. 6943.

МУКА Доставка на дом
ОКОРОЧКА
Тел.: САХАР
67-42-31, 51-23-27

• З/ч для ГАЗ-53 (б/у): мост за 1000 руб., кабину за 2000 руб. Кузов бортовой (на 3 стороны) для ГАЗ-52, двигатель с коробкой, цена 2000 руб., торг. Тел.: 65-73-90.

• Раздатку на а/м "Нива-2121", недорого. Адрес: п.Китой, ул.Трактовая, 32в-2 после 18 час. Тел.: 65-02-89.

• З/ч к а/м ГАЗ-53: мост за 1 тыс. руб., кабину за 2 тыс. руб., кузов бортовой на 3 стороны за 3,5 тыс. руб.; для ГАЗ-52 двигатель с коробкой за 2 тыс. руб., торг. Тел.: 65-73-90.

• Японский тент на м/г, с дугами, р-р 3х1,7 м. Тел.: 7-22-76.

• З/ч на "Тойоту-Кресту": кузов 51, двиг. 1G-EU, литье на 14 (4-дырое), резину 195х70. Тел.: 7-86-50.

• З/ч на "Тойоту-Карину-ЕД" 90 г.вып., двигатель 4S. Тел.: 7-86-50.

• Двигатель 1G-FE 91 г.вып. по запчастям, блок цилиндров с документами («Марк-II», «Чайзер» и т.д.). Тел.: 55-76-37, 505-521.

• З/ч на двигатель 1S и 13Т, дешево. Тел.: 51-04-31, Максима.

• Дизельный двигатель "В" ("Тойота"). Навесное оборудование на 24V. Тел.: 502-802.

• Литые диски БМВ-5, железные диски "Камри", банан от "Марк-II". Тел.: 54-11-81, 55-39-46.

• З/ч от "Хонды-Цивик-Шатл" 89 г.вып. Тел.: 7-34-80.

Мягкие контактные линзы дневного гибкого ношения
"Аптека+ Оптика", 206 кв-л, д. 3.
ОКУЛИСТ: пн, вт, четв. 15-19 ч., пятн. 16.30-19.00, тел.: 54-54-81

• Для "Ниссан-Атлас-300" 94 г.вып. двигатель FD-46, задний мост и др. Тел.: 51-26-96.

• Все з/ч "Ниссан-Санни". Тел.: 54-05-95, Василия.

• На «Т-Тойо-Айс»: будку металлическую (3,10х1,64х1,67), рулевой поросенок, щиток приборов, проводку. На двиг. 2L: помпу, выжимной с вилкой. На 4Д55: блок, поршни, шатуны, сцепление, помпу. На «Делику»: коробку, раздатку по запчастям. Головку блока РФ. Адрес: п.Китой, ул.Садовая, 1.

• Новый двигатель на ГАЗ-3307, с документами. Резину на ГАЗ-3307. Тел.: 52-50-50 вечером.

• Прицеп к легковому а/м, г/п 300 кг, цена 7 тыс. руб., торг. Тел.: 54-48-34 после 20 час.

• Двигатель к а/м ВАЗ-08-09 1,6 л, головки блока к а/м «ММС-Диамант» твинкам 6Ж72, задний левый подфарник к а/м «Т-Карина ЕД» 88 г. вып., заднее стекло к а/м «Т-Лит-Айс» 87 г. вып. Тел.: 53-46-92.

• З/ч на а/м М-412, двигатель по запчастям, задний мост, коробку, переднюю панель, печку, навесное, двери в сборе, стекла. Тел.: 52-63-26, адрес: 77 кв-л, 8 общ., ком. 25, Любу.

• Тормозную систему для а/м КамАЗ, ЗИЛ в комплекте. Тел.: 53-71-35.

• Багажник-фуляр на а/м «Калдина», «Королла», под ключ, цена 150 у.е. Тел.: 53-87-36.

• М/г "Тойота-Дюна" 87 г.вып., двигатель "В" по запчастям. Тел.: 53-89-43.

• Литье R-16 на джип, 4 шт., цена 4500 руб. Тел.: 55-19-63.

• Стекло лобовое на ВАЗ-08 (сталинит, толщ. 6,2 мм), цена 250 руб. Тел.: 7-48-51 после 20 час.

МУП «Рембыттехника»
Изготовление МЕТАЛЛИЧЕСКИХ ДВЕРЕЙ, РЕШЕТОК, ВОРОТ и т.д.
Тел.: 005, 52-33-06

• З/ч на а/м ВАЗ-2101–07: багажник верхний за 500 руб., лобовое стекло (сталинит) за 180 руб. Тел.: 53-45-94.

• Прицеп "Скиф", прицепное устройство для ВАЗ-2106 (в отл. сост.). Тел.: 67-17-21.

• Два новых вездеходовских колеса на дисках, на "Ниву", недорого. Тел.: 55-14-30.

• На а/м 2108 короткий капот, защиту поддона, багажник. Пейджер: 56-46-46 для аб. 1608.

• З/ч к мотоциклу "Урал" (есть все – от замка зажигания до колес). Тел.: 7-24-87.

• Бабочку 9,5 м к грузовому фургону "Ниссан-Дизель". Тел.: 503-520.

• Коробку передач, лобовое стекло, покрышки и др. на "Москвич-412". Тел.: 55-21-27, 55-16-38.

• Автомагнитолу (Япония), недорого. Тел.: 54-20-96.

• Автоприцеп "Скиф", цена 5 тыс. руб. Тел.: 54-34-82.

• АКП контрактную для "Мазды-Капеллы", дешево. Тел.: 54-39-45.

• З/ч от японских а/м, колесо от ГАЗ-3307 в сборе, велосипед "Shimano". Тел.: 53-80-31.

• Прицеп для л/а, прицепное устройство. Тел.: 55-54-64.

• Новый комплект оптики на "Тойоту-Корону" 92-95 гг.вып., цена 6000 руб. Тел.: 56-28-56.

• З/ч (б/у) на а/м ГАЗ-24: двери, крышу и все остальное. Тел.: 51-44-07.

• МКП на двиг. 3А, 4А, 5А, редуктор с приводами. З/ч на мотоцикл "Ява-350". Тел.: 55-42-11.

• Автоприцеп (красноярский), недорого. Накладки на бампер ВАЗ-2107. Весы 10 кг, гири 1 кг, 2 кг. Тел.: 55-74-88.

• Стекло заднее "Чайзер", 93-95 гг.вып. Тел.: 51-90-74.

• Глушитель (нержавейка) на а/м, с установкой. Тел.: 67-77-14 утром или вечером.

• З/ч на ГАЗ-24: капот, крышку багажника, балку переднюю в сборе, торпеду. Тел.: 614-010.

• Компрессор для камеры 6 куб. м, компрессор + эл. двигатель + ресивер + радиатор + испаритель 0,8 кв. м, цена 7 тыс. руб., торг. Тел.: 61-83-11.

• Редуктор рулевой (новый) для ГАЗ-3307, цена 1500 руб., торг. Задвижки d 50 мм, чугун, 4 шт., цена 450 руб. за шт. Тел.: 61-83-11.

• З/ч от двигателя 1G (распредвал, головка, поршни и др.); ремни безопасности от "Волги" (новые, комплект). Тел.: 51-34-97.

• Подрулевой переключатель от ВАЗ-2107, б/у, за 50 руб. Тел.: 53-21-61.

• Бензобак ВАЗ-01–07, б/у, за 200 руб. Тел.: 53-21-61.

• З/ч на "Тойоту-Висту". Тел.: 9-83-22.

• З/ч ЛуАЗ, КПП ВАЗ. Адрес: п.Китой, ул.Комсомольская, 24.

• З/ч от а/м "ММС-Галант": кузов Е31А, двигатель 4G32, салон, жесть и др. Тел.: 65-11-87 после 18 час.

• Стенд развал-схождения колес СКО-1, цена 12 тыс. руб., торг. Тел.: 558-092 вечером.

• 2- и 4-стоечные автоподъемники (б/у, в раб. сост.). Тел.: 558-092 вечером.

• З/ч на "Москвич-2140". Тел.: 54-75-59, Людмилу.

• З/ч на "Ауди-100" 83-89 гг.вып. Тел.: 65-72-49.

• Латр №1. Генератор ВАЗ-01–06. Тел.: 67-05-54.

• Коробку УАЗ-452, раздаточную коробку ЗИЛ-130, редукторы кислородный, ацетиленовый. Тел.: 67-05-54.

• Резину грузовую R-15 "Бриджстоун", 10-слойку, 4-полосную, цена 2000 руб. Тел.: 7-58-87.

МАКСАВТО
АВТОСТЕКЛА НА ИНОМАРКИ замена, ремонт
ТОНИРОВАНИЕ
БРОНИРОВАНИЕ ФАР
94 кв-л, школа №38
Лиц. №039690

• З/ч "Н-Санни" НВ-12, Е-15, литье на 14. Тел.: 55-47-71.

• З/ч к "ММС-Галант" 89 г.вып. (есть все): оптику, ходовую, салон, жестянку. Тел.: 651-187.

• Грузовой прицеп к легковому а/м. Тел.: 54-04-37, 57-47-59.

• Автомагнитолу (Япония, "Мицубиси"), CD-усилитель, 4 колонки, сабвуфер. Тел.: 533-541.

• Прицеп к легковому а/м за 6 тыс. руб. Тел.: 67-56-62 после 19 час.

• Резину 265х70х15, б/у, 2 шт., Япония, недорого. Тел.: 54-78-65.

• Автомагнитолу "Тойота-55403", в хор. сост. Тел.: 65-04-17 вечером.

• Радиатор от японского грузовика. Дверь правую переднюю от М-2141. Тел.: 67-43-13.

• Автоприцеп (Красноярск), цена 5 тыс. руб. Тел.: 51-20-65.

• Комплект литых дисков, редкое литье 5-дырое, р-р 6,5 дюйма, на 15 радиусов, цена 11 тыс. руб., торг. Тел.: 509-114, 587-239.

• Комплект колес (4 диска, 5 покрышек) на «Волгу» ГАЗ-3110, р-р 195х70х15, цена 1500 руб. Обращаться на автостоянку за магазином «Гаврик» или по адресу: 8 м/р-н, 94-94а-54.

• 4 литых диска, R-14, 5 отверстий, d 114, цена 3 тыс. руб. Колеса (4 шт., 205х65, R-15, Япония), цена 4 тыс. руб. Тел.: 61-01-92.

• З/ч к а/м «Фольксваген-Пассат» 88-93 гг.вып.: жесть, заднее сиденье, тросики, сцепление и др. Тел.: 51-07-48.

• Рабочий двигатель ВАЗ-2105, с документами. Тел.: 65-72-79 в рабочие дни после 19 час.

• Двигатель 5А, впрыск, требуется ремонт, все навесное в порядке, цена 9 тыс. руб. Тел. сот.: 8-902-516-11-54, 58-54-59.

ИЗГОТОВИМ И УСТАНОВИМ
МЕТАЛЛИЧЕСКИЕ ДВЕРИ РЕШЕТКИ и ВОРОТА
ЭЛЕКТРОСВАРКА, УСТАНОВКА ЗАМКОВ
быстро и качественно
Тел.: 51-40-62, 7-71-63

• На ВАЗ-053: фонари задние, ГРМ, поддон картера, генератор, торпеду в сборе, печку в сборе. На «Мазду-Капеллу» 85 г.вып.: задний мост, КПП, сиденья задние, крышку багажника, головку бока F 6, кондиционер. Тел.: 614-010.

• Автомобильную CD магнитолу Prology (4х45 Вт, пульт, эквалайзер), цена 3200 руб. Новую 2-местную лодку «Уфимка» за 3300 руб. Два динамика с решетками 25ГДШ за 800 руб. Усилитель «Вега» за 1000 руб. Тел.: 59-47-87.

• З/ч М-2141: кузов, передние стойки, бамперы, двери, бензобак, коробку передач, задние фонари, тросик сцепления, стеклоподъемники, двигатель 1,5 и 1,7, задний амортизатор. Тел. раб.: 9-69-03.

• З/ч к а/м «Нива» ВАЗ-2121: коробку, раздатку, мост, генератор, карбюратор, зажигание, глушитель, резонатор, заднюю дверь и др. «Якорь» для замеса бетона (короб 0,3-0,5 куб.), цена 150 руб. Тел.: 54-17-59 вечером.

• Новые усиленные задние пружины на «Марк», «Креста», «Чайзер», кузов GX-71, цена 1 тыс. руб. Тел.: 54-46-24 после 18 час.

• Резину «Таганка М-248», 195х65, R-14, всесезонка, 2 шт., цена 1400 руб. Диски на 14 4-дырые на «Марк», «Кресту», «Чайзер», 2 шт., цена 400 руб. Тел.: 54-46-24 после 18 час.

• Диски R-14 (штамповка, Япония, 5 шт.), цена 400 руб. Два баллона «Бриджстоун» R-15 (всесезонка), цена 1000 руб. за шт. Один баллон «Бриджстоун» (всесезонка) R-14, 185х65, цена 800 руб. Тел.: 51-19-14.

• З/ч на ВАЗ-08: все двери в сборе, панель (низкая), сиденье, заднюю правую фару. Тел.: 51-30-31.

• Резину: 195х65х15, летняя, 2 шт., «Йокохама», цена 2500 руб.; 205х65х15, летняя, 2 шт., «Йокохама», новая, цена 3000 руб. Диски на 15 на «Ниссан», 4-дырые, цена 400 руб. Диски на 15 на «Марк», 2 шт., цена 400 руб. Тел.: 53-40-57, 595-180.

• З/ч на м/а «Тойота-Таун-Айс» дизель 4ВД пассажир.: приводы, мосты, рулевую рейку, рычаги нижние и др. Тел.: 55-32-34.

• На «Москвич-412»: коробку передач, печку в сборе, дворники в сборе, сиденье переднее правое, вакуум, кардан. Адрес: 77 кв-л, 8 общ., ком. 23, Валеру.

• Резину: 155х80х13, зимняя, на дисках, цена 3800 руб.; 205х70х15, 2 колеса, на дисках, зимняя, цена 2000 руб. Диски на 15, 5 отверстий, «Марк», цена 600 руб. Тел.: 53-60-83.

• Для а/м УАЗ: колеса в сборе (Я-245) по 350 руб.; тент с утеплителем (б/у), цена 1,5 тыс. руб.; карбюратор К-151 + блок управления ЭПХХ + клапан ЭПХХ, цена 1 тыс. руб.; дуги. Тел.: 51-70-65 после 20 час.

• Резину 215х80х16 «Бриджстоун» (Япония, комплект), цена 4 тыс. руб. Пейджер: 56-46-46 для аб. 2105. Тел. сот.: 8-902-561-28-23.

• Стекло правое переднее на «Ниссан-Террано», «Датсун». Бензонасос погружной НД. Тел.: 54-39-45.

МЕБЕЛЬНЫЙ САЛОН «Ивушка»
МЕБЕЛЬ ГОТОВАЯ и НА ЗАКАЗ

Новое поступление МЯГКОЙ МЕБЕЛИ
• угловые диваны
• уголки
• кровати
• мини-диваны, софа
• офисные уголки
• тахта, прихожие
• столики журнальные
Беспроцентный кредит. Гарантия. Доставка до подъезда и сборка бесплатно.
19 кв-л, д. 8, ост. тр. "Техучилище", т. 51-33-48; база "Сатурн", центр мебели, каб.7 т.операт.: 57-53-18, 57-77-57 соед. с №304

ГАРАЖИ

• Срочно! Гараж в ГСК-1 (4х6, свет, тепло, тех. этаж), недорого. Тел.: 4-40-45.

• Гараж в а/к "Восток" (3,5х6, тепло, свет, яма, подвал). Тел.: 53-78-80 вечером.

• Гараж в а/к "Байкал" (7х4, ворота 2,50, свет, тепло, см. яма), или обменяю на а/м. Тел.: 67-48-61.

• Кап. гараж в а/к "Сигнал". Тел.: 51-50-93.

• Кап. гараж в а/к "Свеча" (6х4, свет, тепло, подвал), или обменяю на а/м. Тел.: 51-85-29.

• Гараж в а/к "Сигнал" (2-я вахта, 6х4, ворота 2,5 м, тех. этаж, оштукатурен, недалеко от сторожа, тепло). Тел.: 59-37-00.

Сниму в аренду ТЕПЛЫЙ ГАРАЖ под грузовой а/м
НА ДЛИТЕЛЬНЫЙ СРОК
т.51-17-69, сот.: 89025112628

• Гаражи: в а/к "Фара" (6х4, свет, тепло, яма, подвал); в а/к "Тепловик" (р-н ГИСа, 7х4, свет, тепло, тех. этаж, подвал, ворота 2,5 м, охрана); в а/к "Искра-2" (5х6, яма). Тел.: 58-40-11 с 18 до 23 час.

• Подземный гараж, или обменяю на гараж в 29 м/р-не. Тел.: 54-59-90 вечером.

• Гараж в а/к "Привокзальный-4" (тепло, свет, тех. этаж, сухой подвал, жел. утепленные ворота, оштукатурен, рядом со сторожем). Тел.: 54-79-31, 55-50-79.

• Гараж в ГСК "Фара" (на 2 а/м, тех. этаж), цена 110 тыс. руб. Тел.: 56-14-21.

• Гараж во 2-м квартале, возле дома №2, бокс 4 (7,40х3,30, свет, тепло, яма). Тел.: 52-36-26.

• Гараж в ГСК-3 (вахта 2, 6х4, подвал, тех. этаж, свет, тепло, недалеко от сторожа). Тел.: 7-84-10.

• Гараж в ГСК-1 (6х4). Тел.: 65-84-67.

• Гараж в а/к "Турист" (6х4, свет, ворота 2,20, оштукатурен, справа, сухое место). Пейджер: 56-46-46 для аб. 2854.

• Гараж в а/к «Искра-2» (тепло, свет, тех. этаж). Тел.: 55-19-63.

• Гараж в а/к «Маяк» в «квартале» (10,5х3,5, свет, тепло, подвал, рядом со сторожем). Тел.: 59-33-20.

• Два кап. гаража в а/к «Сигнал»: 6х4 (свет, тепло, тех. яма) за 85 тыс. руб. и 7х5х4,5 (свет, тепло, тех. этаж, сигнализация) за 200 тыс. руб. Тел.: 55-78-48.

• Гараж в р-не 27 школы (ворота железные, высокие, теплые). Тел.: 532-021.

• Гараж в а/к «Искра-2» (6х7, ворота 2,6). Тел.: 56-12-64.

• Гараж в а/к «Тепловик» за ГИСом (охраняемый). Тел.: 7-76-94.

• Гараж в а/к «Тепличный». Тел.: 7-76-94.

• Гараж в ГСК-3 (2-этажный, 5х6, большие ворота, условия). Тел.: 51-64-29.

• Кап. гараж в а/к «Мечта» (4,5х9,5, ворота 2,8х3,1, тех. этаж, подвал, свет), цена 160 тыс. руб. Варианты. Тел.: 67-22-52.

• Кап. гараж в а/к «Мечта» (3,8х7,2, тех. этаж, свет, возможно подключить тепло), цена 90 тыс. руб., торг. Тел.: 67-22-52.

• Срочно! Гараж в а/к «Байкал» (свет, тепло, см. яма, подвал). Тел.: 53-36-53 вечером, 7-50-48.

• Гараж в а/к «Привокзальный-1». Сдам в аренду прицеп АДАС под лесовоз. Тел.: 61-47-83.

• Недостроенный гараж в а/к «Волна» «кварталом» («Современник»). Тел.: 55-10-06 вечером.

• Кап. гараж в а/к «Луч-2» (р-н Горгаза), или сдам в аренду. Тел.: 7-59-21.

• Гараж в а/к «Сигнал» (жел. ворота 2,3, оштукатурен, покрашен). Тел.: 54-87-61.

• Кап. гараж в а/к «Привокзальный-4» (свет, подвал, оштукатурен, охраняемый), или сдам в аренду. Тел.: 56-55-61 после 20 час.

• Кап. гараж в ГСК-4 в 6 «а» м/р-не (6х4, тех. этаж, подвал, жел. ворота с калиткой, косметический ремонт). А/м «Тойота-Корона» 94 г.вып. Тел.: 51-69-91.

Независимый оценщик Виктор Репин
профессиональная ОЦЕНКА
земельных участков, недвижимости, оборудования и автотранспорта
анализ и прогноз финансовой деятельности предприятия.
Оценка предприятия (бизнеса)
Ангарск, 86 кв-л, дом 14а (2 эт.), тел.: 53-24-48, 53-21-07

· Гараж в а/к «Сигнал» (свет, тепло). Тел.: 65-13-05.

· Гараж в а/к «Автомото» (2х3, охрана, подвал сухой), цена 9 тыс. руб. Тел.: 51-44-17.

· Кап. гараж в а/к «Сигнал» в 17 м/р-не, или обменяю на кап. гараж в р-не 12 м/р-на. Тел. поср.: 56-50-19.

· Кап. гараж в а/к «Искра-2» (6х4, свет, тепло, тех. этаж, жел. ворота). Тел.: 51-93-66.

· Кап. гараж в а/к «Искра-2» (свет, тепло, охрана), или сдам в аренду с оплатой за год вперед. Тел.: 56-20-26 до 19 час., Юрия.

· Гараж в а/к «Сигнал» (4х6, свет, тепло, подвал, см. яма, тех. этаж). Тел.: 54-57-97.

· Гараж в ГСК-4, цена 160 тыс. руб., торг., или обменяю на а/м. Тел.: 51-72-00, 586-723.

· Гараж напротив «шанхайки» (свет, тепло, яма, подвал). Тел.: 588-348.

· Гараж в ГСК-1. Тел.: 7-93-21.

· Гараж в а/к «Майск-4» (свет, тепло, яма). Тел.: 53-26-55.

· Гараж в ГСК-1 (свет, тепло), цена 120 тыс. руб. Тел.: 55-25-07.

· Гараж в а/к «Сигнал» (свет, тепло, тех. этаж, подвал), цена 120 тыс. руб. Тел.: 55-25-07.

· Металл. гараж (6х3,5, на вывоз из Ст.Ясачной). Тел.: 9-78-77 вечером, 57-66-56 днем.

· Кап. гараж в а/к «Майск-4» (тех. этаж, подвал, свет, тепло), цена 70 тыс. руб. Тел.: 9-52-01, 52-77-46.

· Кап. гараж в а/к «Жигули» (свет, тепло, жел. ворота, оштукатурен, яма, возле сторожа, на возвышенности, можно выкопать подвал), цена 95 тыс. руб. Тел.: 53-09-04.

· Кап. гараж в а/к «Мечта» в 8 м/р-не (под грузовой а/м, 9х6, ворота 3 м). Тел.: 558-092 вечером.

· Гараж в ГСК-3 (2-я вахта, 6х4, подвал, тех. этаж, свет, тепло, широкая улица, недалеко от сторожа). Тел.: 7-84-10.

· Кап. гараж в а/к «Содружество» в 17 м/р-не (75 гаражей, бокс №10, свет, тепло, см. яма, подвал, оштукатурен, напротив сторожа), цена 190 тыс. руб., торг. Тел.: 55-37-49.

· Кап. гараж в а/к «Искра-2» (свет, тепло, возле сторожа). Тел.: 51-85-85.

· Кап. гараж в а/к «Майск-1» (охраняемый, подвал, тех. этаж, жел. ворота). Тел.: 51-32-43.

· Кап. гараж в ГСК-1 (большой, свет, тепло, яма). Тел.: 53-48-49.

· Гараж в а/к «Искра-2» (5х6, 2 уровня, ворота 2х2,2), цена 100 тыс. руб. Тел.: 51-85-33 после 18 час.

· Кап. гараж за 2-м кварталом (ворота для м/грузовика). Тел.: 52-79-38.

· Гараж в п.Байкальск, напротив 94 кв-ла (4,6х6,4, свет, тепло, тех. яма, двое металл. ворот), цена 140 тыс. руб. Тел.: 675-676 с 9 до 22 час.

· Гараж в а/к «Искра» напротив 10 м/р-на. Тел. сот.: 56-84-13.

· Кап. гараж в ГСК-3 (3-я вахта, в 3-х уровнях, сухой, солнечная сторона, неоштукатурен), цена 90 тыс. руб. Тел.: 533-797 после 18 час.

· Гаражи: в а/к «Майск-2» за 75 тыс. руб.; в а/к «Фара» за 90 тыс. руб. Тел.: 53-05-42 после 20 час.

· Кап. гараж в ГСК-3 (6х4, свет, тепло, охрана). Тел.: 52-44-32.

· Недостроенный гараж в а/к «Сибиряк» (9,2х4, тех. этаж, подвал). Тел.: 54-23-78.

· Подземный гараж в 12 «а» м/р-не (охрана, свет, тепло). Тел.: 54-23-78.

· Гараж в ГСК-3 (4х6, тех. этаж, подвал, свет, тепло, недалеко от вахты, ворота 2х2,80, оштукатурен), цена 125 тыс. руб., торг, рассрочка (50% сразу, остальное по договоренности). Тел раб.: 53-01-13, Андреева.

· Кап. гараж в а/к "Мотор-2" (тепло, металл. дверь, яма, подвал, охрана). Тел.: 59-30-14.

· Кап. гараж. Тел. раб.: 65-05-75.

ДОМА, ДАЧИ, КВАРТИРЫ, УЧАСТКИ

· Дом в д. Ивановка (86 кв.м. вода, свет, 30 соток, постройки, теплица, мебель). Или меняю. Варианты. Тел.: 54-45-71.

· Домик в д. Архиреевка (30 соток, колодец, свет). Тел.: 67-10-03.

· Срочно дачу на о. Ясачный (15 соток, дом, баня). Тел.: 6-68-39, после 22 час.

· 2-комн. полублагоустр. в п. Тельма (41,8 кв.м, 2 эт., балк., небольшой огород, стайка, подвал, недалеко пруд и церковь). Адрес: п. Тельма, ул. Совхозная, 16-7, в выходные с 9 до 17 час.

· Дом в Байкальске (в р-не 6а мр-на, 2-эт., шлакозаливной). Тел.: 55-48-23.

· Дом в Архиреевке (170 кв.м, земля выкуплена, 20 соток, баня, бассейн, 2 гаража). Тел.: 54-74-69, после 20 час.

· Дом в п. Тельма (насаждения, постройки и т.д.). Или меняю на 2-комн. кв-ру в Ангарске. Тел. поср.: 55-42-71, после 18 час.

· 2-комн. кв-ру в Октябрьске (все надв. постройки новые – можно на вывоз, 15 соток, водоколонка). Адрес: Усольский р-н, п. Октябрьск, ул. Октябрьская, 13.

· Участок в с/о "Селена" (в сторону Савватеевки, разработан, 12 соток, насаждения, времянка с кладовкой). Тел.: 52-60-56, после 17 час.

· 3-комн. кв-ру (74 кв-л, 4/4, 77,8/48,8/7,6, тел., ж/д, сигн., реш. на балк.), за 700 т.р. Тел.: 53-31-53.

· Срочно 3-комн. ул.пл. (59/39/9, 2 эт., тел., лодж., ж/д). Тел.: 54-57-45.

· 2-комн. хрущ. (ст. Половина, 2 эт., балк., ж/д, 60/10 кв.м, прихожая 8 кв.м, с/у совм.), за 70 т.р., торг. Обмен, варианты. Тел.: 58-68-94, 9-79-07.

· Участок (в р-не Стеклянки, недостр. дом, свет, вода). Тел.: 9-58-94.

· Дачу в с/о "Нива" (10 соток, баня, 2 теплицы стекл., 2-эт. дом, гараж). Тел.: 54-97-09, после 20 час.

· Участок в "Калиновке-2", 6 соток. Тел.: 51-20-83.

· 3-комн. крупногаб. (106 кв-л, 4 эт., 78/48/9, балк.), за 740 т.р. Тел.: 55-35-17, 52-56-20.

· Дом в с. Целоты (надв. постройки, новая баня, колодец, тел., 30 соток). Варианты. Адрес: с. Целоты, ул. Мира, 39. Тел.: 93-5-33.

· Дом в п. Северный. Обмен. Тел.: 51-32-38.

· Дачу в Ст. Ясачный (2-эт. дом, баня, лет. кухня, сарай, 2 мет. теплицы, 30 соток, свет, вода), за 160 т.р. Тел.: 51-22-46.

· Дачу в с/о "Монтажник". Тел.: 51-44-90, 673-575, 53-67-68.

· 2-комн. кв-ру (ж/д, реш. на кухне, подполье). Тел.: 52-58-80.

· 2-комн. хрущ. (ремонт), дорого. Тел.: 52-87-83.

· Срочно 3-комн. крупногаб., хор. сост., за 380 т.р. Адрес: 38-11-8, субб., после 12 час.

· 2-комн. крупногаб., в центре. Тел.: 52-71-00.

· Дачу (в р-не Совхозной, все надв. постройки), недорого. Тел.: 53-48-55.

· 3-комн. ул.пл. (2 эт., тел., лодж. 6 м). Тел.: 55-36-15.

· Дачу (в черте города, недалеко от ост. трамв., дом, вагончик, 4 мет. теплицы, свет, вода, скважина, мебель), за 90 т.р. Обмен на гараж. Тел.: 53-72-41, 53-85-66.

· Срочно 1-комн. (10 мр-н, 1 эт.); 1-комн. (19 мр-н, 5 эт.). Тел. раб.: 53-51-53, Эльвира.

· 4-комн. кв-ру (эксп., 212 кв-л, 81,3/52,9, 1/5 эт., тел., с/у разд., реш., можно под офис). Тел.: 4-95-08.

· 3-комн. крупногаб., 77,1/48,7/10,3. Тел.: 52-79-38.

· Участок в с/о "Химик-2" (п. Биликтуй, дом, баня, мет. теплица, насаждения). Тел. в Усолье: (8-243) 6-79-96, после 17 час.

кафе ОКТЯБРЬ
приглашает отметить в уютном зале
ЮБИЛЕЙ СВАДЬБУ ДЕНЬ РОЖДЕНИЯ
или просто приятно провести вечер!
Адрес: ул. К.Маркса, д. 76а, тел.: 53-58-63
Доступные цены, караоке. Работаем с 18 до 4 ч.

· Дом в Биликтуе (плановый, прописка, 6х8, 18 соток, 15 мин. езды от города). Варианты. Тел.: 55-41-14, 67-12-01, вечером.

· Дом в п. Мишелевка (13 соток, гараж, баня, стайка, рядом река, не топило). Тел. в Усолье: 4-14-47. Адрес: п. Мишелевка, ул. Мира, 45.

· Участок в Иркутске, 1,5 сотки: усадьбу в с. Бельск Черемховского р-на. Тел.: 53-03-18.

· Срочно 2-комн. (2 эт., на 2 стороны, 56,1/32,4/9) и 1-комн. (2 эт., 37,3/19,4/9), на одной площадке, 89 кв-л. Тел.: 53-81-99.

· Комнату (51 кв-л, 27,5 кв.м, 3 эт., после ремонта). Обмен на 1-комн. кв-ру. Тел.: 53-44-50.

· 2-комн. крупногаб. (51 кв-л, 2 эт., тел., 62 кв.м), за 490 т.р. Тел.: 52-61-07; раб. 57-50-11.

· Дачу в с/о "Родник" (р-н Стеклянки, 12 соток, баня, времянка, 2 теплицы, насаждения, свет, вода). Тел.: 55-47-71.

· Дачу в "Архиреевке-1" (дом 6х8х10, баня 4х5, теплица 4х10). Тел.: 53-45-94, 55-00-25.

· Дачу в "Архиреевке-1" (дом 2-эт. 5х6, теплица 4х10, сарай, душ), за 50 т.р. Тел.: 55-00-25, 53-45-94.

· Дом в п. Култук (на Байкале, 13,6 сотки, постройки). Тел.: 53-64-67.

· Дачу в "Химике-2" (Биликтуй, домик, баня, сарай, насаждения, 8 соток, эл. насос). Тел. в Усолье: 4-89-07, после 21 час.

· Дом в д. Ст. Ясачная (брус, 2-эт., 8х12, 2 теплицы, мет. гараж, надв. постройки, 22 сотки, прописка). Тел.: 55-72-58.

· 3-комн. кв-ру (центр, под офис, 74 кв.м). Тел.: 8-902-5-101-091.

· Дачу в с/о "Дружба" (свет, водопровод, большая теплица, гараж, стайка, дом). Тел.: 51-85-85.

· Дачу в с/о "Поляны". Тел.: 7-79-06, после 20 час.

· Срочно дачу в "Калиновке-6" (2-эт. дом из г/блоков, баня, скважина, контейнер 5 т), за 55 т.р. Тел.: 51-36-06, после 19 час.

· Комнату (14 кв.м, 2 эт., 2 хоз., теплая, большая лодж., приват., рядом ц. рынок). Адрес: 27 кв-л-11-7, Светлана.

· Дачу в "Калиновке-4" (урожай, 14 соток, сад, дом из бруса 5х8, мет. теплица, скважина, эл. насос). Тел. раб.: 57-43-32.

ООО "Дамвер" 5 лет на рынке услуг
ПЛАСТИКОВЫЕ ОКНА и ДВЕРИ
из профиля "Rehau" и "Gealan"
Тел. в Ангарске: 54-29-54, тел. в Иркутске: 24-37-37
Лиц. № ИРК 007301

· Дом в Байкальске (благоустр., около маг. "Витязь", шлаколитой, 7х9, большой гараж и участок), за 1 млн. руб. Адрес: Ангарск-12, 420358.

· Дачу на о. Ясачный (6 соток, лет. домик с верандой, скважина, мет. теплица, насаждения, рядом пляж). Тел.: 55-17-93, 55-78-43, 55-54-53.

· Дом в п. Китой (бревенчатый, 48 кв.м, 13 соток, баня, теплица, сад, рядом речка, шк.). Обмен на кв-ру. Тел. поср.: 7-78-27. Адрес: п. Китой, Советская, 6-22.

· Срочно 3-комн. кв-ру (Свердловский р-н, ост. "Микрохирургия глаза", 1/5 эт., 47/33/6, тел., лодж., балк., с/у разд., реш., все рядом), за 750 т.р. Тел.: 419-551; в Иркутске: 34-42-45.

· Дом в п. Набережный (прописка, за ж/д китойским мостом; Красноармейская, 9; стайка, 18 соток, насаждения). Обмен на а/м. Тел.: 53-67-09.

· 2-комн. благоустр. кв-ру в Сибизмире (рядом д. Зуй, Мегет, 41,2/26,2), за 150 т.р., торг. Тел.: 52-36-26.

· Дом в п. Северный (4-комн., 64,4/47/9,9, 6 соток, ц. отопление, тел., с/у совм., водопровод, гараж, 2 теплицы). Варианты. Тел.: 51-32-76.

· Дачу в "Калиновке-6" (2-эт. дом, баня, теплица, насаждения, контейнер 5 т), за 55 т.р. Тел.: 51-36-06.

· Дачу (в р-не Юго-Восточного, 15 соток, дом 4х5, баня, гараж, 2 застекл. теплицы, парники, насаждения, урожай), за 80 т.р. Тел. сот.: 8-902-5-125-095.

· Дом в с. Белогорск (2 участка, баня, мебель, инструмент, река). Тел.: 67-90-98.

· Срочно 2-комн. кв-ру в Цемпоселке (кирпичн. дом, 1 эт., ремонт, реш., ж/д, теплая, 42,9/27,3), за 170 т.р. Тел.: 51-20-03, Евгения.

· Участок в Ст. Китое (15 соток, разработан, свет, рядом река, не топило), за 10 т.р. Тел.: 55-08-63, вечером.

· Дачу в "Калиновке-6" (2-эт. дом из г/бл., насаждения, мет. теплица, контейнер 5 т, баня, скважина, не топило), за 55 т.р., торг. Тел.: 52-87-89.

· Дачу в с/о "Сосновый Бор-9" (за Б.-Жилкино, 10 соток, 2-эт. дом, баня 4х5, 3 теплицы, скважина, свет), за 80 т.р., торг. Тел.: 54-63-91.

· Дачу в с/о "Химик-2" (ст. Биликтуй, 2-эт. дом, гараж, баня, 2 теплицы, свет, вода, насаждения). Тел. в Усолье: 4-27-98.

· 4-комн. крупногаб. (108/88/14, р-н ц. рынка, 2 эт., солн.), за 26000 у.е. Тел.: 54-20-72, в раб. дни, вечером.

· 4-комн. кв-ру (84 кв-л, напротив храма, 87/58/10,8, 3 эт., тел., балк., лодж., 2 дв., можно с мебелью). Тел.: 56-55-86.

· Дом в п. Северный. Варианты обмена. Тел.: 51-97-82.

· Срочно 3-комн. кв-ру (ул. Восточная, ремонт, нов. кух. гарн., фасад – дерево, 2 балк.). Обмен на 1-комн. Варианты. Тел. поср.: 54-00-27.

· Дом (2-эт., гараж, баня, подвал, теплица, лет. водопровод, скважина, 8 соток, рядом река, трамв., авт.). Обмен на кв-ру. Тел.: 53-88-03.

· Дом в д. Ст. Китой (2-эт., бетон. подвал, гараж, 20 соток). Тел.: 65-83-19, вечером.

· Землю в д. Ст. Китои, 11 га. Адрес: Биликтуй, Чапаева, 3.

· Дом в п. Листвянка. Тел.: 56-12-64.

· Дачу в с/о "Рябинка". Тел.: 52-76-36.

· Дачу в с/о "Астра-1" (ст. Совхозная, уч. №29, 2-эт. кирпичн. дом, баня, теплица, все хоз. постройки для скота, 10 соток, картофель, свет, вода, насаждения, теплый дом, можно жить зимой). Тел.: 55-72-14, после 18 час.

· Дом в Новоснежном (новый, Выдрино, брус, на фундам., 4-комн., капгараж, 15 соток, ул. Лесная, 47). Тел.: 61-84-57.

· Коттедж (2-эт., кирпич., 260 кв.м, евроремонт, 18 соток, 3 гаража, баня, теплица, 30-й объект), дорого. Тел.: 58-00-11, 54-60-01.

· Дом. Адрес: п. Северный, Неверова, 5, после 17 час.

· Дом в с. Середкино (новый, 100 кв.м, бойлер, гараж, времянка, баня из бруса, стайка, можно на разбор и вывоз), за 150 т.р. Обмен на кв-ру. Тел.: 8-902-5-68-12-16.

· Усадьбу в д. Б. Черемшанка Усольского р-на (60 соток, все постройки, рядом река, лес), недорого. Адрес: 219-4-47, после 20 час.

· Дачу в с/о "Ясная Поляна" (2-эт. дом из бруса, баня, гараж, теплица). Тел.: 52-74-18.

· Дом в п. Китой (бревенчатый, стайки, баня, газ, вода, отопление, гараж, 18 соток, удобрен). Обмен на кв-ру в Ангарске. Тел.: 55-44-55.

· Участок в "Электротехнике" (вода, свет, вагончик, печка, сарай, дрова), за 8 т.р. Тел.: 56-56-36.

· Два участка в с/о "Русские Березы" (дом, насаждения, картофель, подвал, авт. №105, ост. "Подсочка"). Тел.: 59-36-92. Адрес: 207-4-22, Бобровская Надежда Павловна.

· Срочно 3-комн. кв-ру (ул. Восточная, ремонт, нов. сантехн., встроен. кух. гарн., 3 эт., 2 балк., 43,5/65,5). Обмен на 1-комн. хрущ. Тел. поср.: 54-00-27.

· Дом (6х9, баня, скважина, урожай, брус 180х180, 4 м – 35 шт., 6 м – 35 шт., 28 соток, стайка, рядом магазин, ост.). Адрес: с. Култук, Усольский р-н, ул. Чапаева, 66. Тел.: 53-03-55.

· Дачу в с/о "Дружба" (дом, баня, свет, вода, насаждения, за 8-й автобазой, газовый баллон). Тел.: 7-72-80.

· 1-комн. и 2-комн. кв-ры в 6а мр-не. Тел.: 51-72-00, 586-723.

· 3-комн. кв-ру (2 уровня, кирпичн. дом, 102,6 кв.м, балк., 2 лоджии, подземный гараж рядом с подъездом). Тел.: 55-99-81.

· Участок в "Энергетике" (12 соток, в черте города), за 30 т.р. Тел.: 55-56-23.

· Дачу в с/о "Нефтехимик" (дом кирпичный, 60 кв.м, отделан, гараж 30 кв.м, 7,5 сотки, 10 км от города), за 250 т.р. Обмен на 1-комн. кв-ру. Тел.: 7-44-43.

· 2-комн. ул.пл., 3 эт., рядом капгараж в "Фаре" 6х4, рядом сторож. Тел. поср.: 55-44-31.

· 3-комн. крупногаб. кв-ру, 1 эт., за 650 т.р. Адрес: "Б"-8-25.

· Комнату (60 кв-л, 2 эт., 2 хоз., 13,5 кв.м). Тел.: 55-31-67.

· 2-комн. кв-ру в Шеститысячнике (ж/д, реш., подвал, участок), недорого. Или сдам в аренду. Тел.: 505-833. Пейджер: 56-46-46, аб.: 91-463.

· Участок (30 соток, разработан, скважина, р-н Подсочки). Тел.: 51-70-14.

· Дом в п. Байкальск (кирпичный, 110 кв.м, ул. Коминтерна, 40). Тел.: 51-44-07.

· Дом в д. Черемшанка Усольского р-на (сруб, 20 соток, рядом лес, речка, приват.), недорого. Тел. раб.: 55-46-93.

· Комнату на подселении (20,4 кв.м). Обмен на 1-комн. кв-ру. Тел. поср.: 51-77-99, вечером.

· Дом в с. Целоты, 20 соток. Тел.: 54-69-50.

· Дачу в с/о "Василек", п. Юго-Восточный. Тел.: 56-24-70.

· Дачу в с/о "Сосновый Бор" (за Жилкино, дом, свет, вода, веранда, теплица, насаждения). Тел.: 55-62-02, после 19 час.

· Дом в деревне (15 км от города, 6х6, большая веранда, 25 соток, земля выкуплена, документы, без построек). Тел.: 51-64-80, 7-38-41.

· Участок в с/о "Любитель" (10,7 сотки, дом, кухня, баня, 2 теплицы под стеклом, насаждения, хоз. постройки, выход на центр. улицу, лес, рядом Китой, свет, вода). Тел.: 67-91-70.

· Дачу в р-не кв-ла. Тел.: 54-58-45.

· 2-комн. ул.пл. (6 мр-н, по Ангарскому проспекту, 4 эт., балк., лодж., 34/54, солн.). Тел.: 51-60-70.

· 3-комн. хрущ. (1 эт., ж/д, реш., тел., солн., с/у разд.). Тел.: 56-12-17.

МАГАЗИН "ЕВРОСАНТ"
Новое поступление ИСПАНСКОЙ КЕРАМИЧЕСКОЙ ПЛИТКИ САНТЕХНИКИ СМЕСИТЕЛЕЙ
Широкий выбор
Ангарск, 19 мр-н, д. 5, ост. тр. "Енисейская", тел.: 55-56-13.

· Коляску "зима" (Германия, бордовая, велюр, в отличном состоянии) – 1300 р. Коляску "лето" (Польша, высокая, б/у 3 месяца, с рисунком, 3 положения, в хорошем состоянии) – 1500 р. Тел.: 54-04-12.

· Коляску "зима–лето" (импортная, легкая, 3 положения, удобная, в отличном состоянии). Тел.: 52-68-28.

· Коляску "зима–лето" (конверт, дождевик, сумка, большие колеса, металлические спицы, ручка складывается, б/у 4 месяца). Раб. тел.: 55-90-59, с 9 до 12 ч. и с 14 до 17 ч., Илью.

· Коляску "зима–лето" (Польша, красивая, удобная). Коляску "зима" (ГДР) и ходунки (Россия), дешево. Кровать односпальную деревянную. Тел.: 53-65-25.

ОАО "Сибирский фарфор"
ФАРФОРОВАЯ ПОСУДА со склада в Ангарске
по ценам изготовителя
т. 57-80-67, т/ф: 57-57-08, п.Шеститысячник, ул.Радищева, 8

· Коляску "зима–лето" (Россия, в отличном состоянии), недорого. Тел.: 54-88-17 после 17 ч.

· Коляску "зима–лето" (Россия, 3 положения спинки, синяя, широкие колеса, сумка для ношения ребенка, в отличном состоянии) – 2500 р. Тел.: 59-42-65.

· Коляску "зима–лето" (2 короба, колеса большие, зеленая с мишками, 3 положения спинки, Польша, б/у) – 2000 р. Тел.: 54-71-00.

· Коляску "зима" б/у, бордовая, большие колеса. Цена 500 р. Тел.: 54-67-93.

· Коляску-трансформер (б/у 1 год) – 3000 р. Качели складные стационарные, для ребенка от 6 месяцев до 2 лет – 800 р. Тел.: 53-85-66.

СтройКомплекс
ШКАФЫ-КУПЕ,
ВСТРОЕННАЯ МЕБЕЛЬ от производителя
Низкие цены
Магазин "МАСТЕР", 15 мр-н (ул. Коминтерна, 39А)
т. 55-65-62

· Дачу в с/о "Аэлита" (охраняемая, за 10 мр-ном, дом 7х5, 4 теплицы – 3 под стеклом, 2 с автомат. форточками и подогревом, 9 соток, поле 5 соток), за 85 т.р., торг, рассрочка. Тел.: 614-024.

· 4-комн. хрущ. (2 эт., тел., внутри р-на, все рядом), за 440 т.р. Обмен на 2-, 3-комн. крупногаб. Тел.: 61-44-88.

· Участок в с. Новожилкино (30 соток, дом недостр., под крышей.). Тел.: 51-72-91.

· 3-комн. ул.пл. (15 мр-н, 4/5 эт., 57,5/37,2/8,5, лодж., т.т., с/у разд., пустая, документы). Раб. тел.: 65-05-75.

· Дом в п. Тельма (новый, гараж, постройки). Тел. в Тельме: 22-4-65, после 19 час.

· Дачу в с/о "Космос" (теплица, баня). Тел.: 51-22-41, до 11 час. и после 22 час.

· 2-комн. кв-ру улуч. план. (53/33/8 м²), тел., лоджия, 2 эт. тел.: 51-04-52.

ДЛЯ ДОМА, ДЛЯ СЕМЬИ

· Коляску "зима–лето" – 6000 р., ходунки – 500 р. Тел.: 556-339.

· Коляску "лето" (Россия, 3 положения спинки, синяя в клетку, б/у, хор. сост.) – 1500 р. Торг. Тел.: 65-16-80.

· Коляску "зима–лето" (х/б, Польша, б/у, в отл. состоянии, ручка регулируется, съемный короб, 3 положения спинки, тракторные колеса, темно-синяя с мишками, к ней сумка). Тел.: 52-29-05.

· Коляску "зима–лето" (трансформер, Польша, теплая, большие колеса, 6 положений спинки, двойной матрац, дождевик, ручка перекидная, б/у 6 месяцев, в отличном состоянии). Цена 4800 р. Тел.: 54-20-46.

· Коляску "зима–лето" (Польша, съемный короб, 3 положения спинки, б/у, в хорошем состоянии), недорого. Тел.: 553-669.

· Коляску "зима–лето" (зеленая в ярких мишках, х/б, съемный короб, ручка регулируется). Тел.: 55-52-83.

· Коляску "зима–лето" (х/б, Польша, съемный короб, 3 положения спинки, ручка регулируется, темно-синяя с мишками, почти новая), детскую ванночку с подставкой б/у – 180 р. Тел.: 61-51-29.

· Коляску (Польша, 3 положения, синяя в белый горошек, большие колеса, в отличном состоянии) – 1100–1200 р. Торг. Тел.: 7-11-94.

· Коляску (в отличном состоянии, легкая, складная, отличная проходимость, приятной расцветки, много функций, Польша). Совсем недорого. Тел.: 7-41-78.

· Коляску "зима–лето" (б/у 1 сезон, Польша, синяя джинсовая, в клетку) – 3000 р. Тел.: 53-21-61.

· Коляску (много функций, складная, в хорошем состоянии, приятной расцветки). Тел.: 51-67-50, 61-85-79.

· Коляску-трансформер "лето" (в ней перекидная ручка, ходунки, качалка, москитная сетка, 3 положения спинки) – 2000 р. Торг. Тел.: 508-922, 53-20-70.

· Коляску "Аленка"-2 (складывается, 3 положения, б/у 6 месяцев). Тел.: 560-770.

· Коляску "зима–лето" (новая, имп.), коляску "лето" (новая, имп.), кимоно для мальчика 7–8 лет, новое. Тел.: 52-44-32.

· Коляску "зима–лето" (б/у, трансформер, тракторные колеса, перекидная ручка, 3 положения спинки, красивая расцветка, сумка для переноски малыша) – 4500 р. Торг. Тел.: 54-87-28.

· Коляску "зима–лето" (б/у, синяя с мишками, большие колеса). Тел.: 54-54-83.

ЕВРОХИМЧИСТКА
Чистка всех видов одежды
Покрас кожаных, замшевых изделий
Самые низкие цены, самые короткие сроки
Европейское качество
47 кв-л, тел.: 9-51-20
188 кв-л, тел.: 54-50-70
10 мр-н, тел.: 55-62-98

· Срочно коляску "зима–лето" (3 положения, съемный короб, колеса небольшие, синий цвет в горох). Цена 800 р. Торг. Адрес: 6 "А" м/н-5-72 в 19 ч.

· Коляску "зима–лето" (3 положения спинки, перекидная ручка, москитная сетка, дождевик, сетка под продукты, легкая, компактная, б/у 3 месяца) – 3000 р. Торг. Тел.: 55-36-91.

· Коляску "зима" (б/у, Германия, корзина, синяя, вельвет, большие колеса) – 1000 р. Торг. Ходунки б/у – 250 р. Тел.: 52-45-73.

· Зимнюю коляску (Россия, обшита новым материалом). Цена 700 р. Адрес: 23 кв-л-4-15.

· Коляску "зима–лето" б/у. Тел.: 7-34-80.

Срочная продажа квартир
· Комнату в 20 кв-ле (2 эт., на два хозяина, 17,3 кв.м, тел., ухоженная, светлая, хорошая соседка, рядом с остановками, недалеко от рынка), цена 150 т.р.
· Две отдельные комнаты в кв-ре на три хозяина в 1 кв-ле (2 эт., 12,4 кв.м и 15,6 кв.м с балконом, дом после кап. ремонта), цена 130 и 140 т.р.
· 1-комн. кв-ру в 15 м/р-не (3 эт., Б, тел., очень солнечная, новые смесители, сушилка, стояк в комнате, за магазином "Южный"), цена 260 т.р., торг.
· 1-комн. кв-ру в 92/93 кв-ле (2 эт., неугловая, в хор. сост., открытый двор, зелень, ближе к ул.Ворошилова), цена 260 т.р.
· 3-комн. кв-ру в 11 м/р-не (торцевая, 1 эт., тел., сигнализация, светлая, чистая, окна во двор, напротив БСМП), цена 340 т.р.
· 3-комн. кв-ру в 95 кв-ле (5 эт., тел., неторцевая, сигнализация, на две стороны, аккуратная, солнце в течение дня, за 9-этажными домами), цена 400 т.р.
· 3-комн. кв-ру в 106 кв-ле (2 эт., тел., коридорного типа, сантехника частично заменена, по ул.Ярополова), цена 670 т.р., торг.
· 3-комн. кв-ру в 7 "а" м/р-не (68,6/47,1/9, 2Б, 5 эт., лоджия застеклена, на три стороны, возле д/у), цена 600 т.р.
Агентство недвижимости Банк информации
Тел.: 65-84-84, 53-84-24

WE MOVE THE WORLD DHL
Обращаясь в DHL вы доверяете свой груз профессионалам, которые обеспечат сохранность, своевременную доставку и эффективное решение любых вопросов по транспортировке
Ангарск, Ленинградский проспект, 6 (МОРУЦ), офис 115, тел.: 7-63-97, факс: 56-91-71

МУКА Доставка
7-25-07 ОКОРОЧКА
56-18-36 САХАР

АГЕНТСТВО НЕДВИЖИМОСТИ САКУРА

Лицензия №004364

В Ангарске: 206 кв-л, д.3, «Салон красоты», 2 эт., т. 54-33-3
В Иркутске: ул. Академическая, 74, т. 46-71-71
www.sakura.da.ru

КВАРТИРЫ В СВОБОДНОЙ ПРОДАЖЕ

2-комнатные квартиры

6 м\р	1\5	44,7\28,7\6,5	285,0	реш.
6 м\р	5\5	46,0\27,0\6,0	320,0	Б,ж.дв.,х.разд.
6 м\р	2\5	45,2\31,3\6,6	340,0	Б-6м,1,ж.дв.,торг.
9 м\р	4\5	44,8\28,5\6,0	330,0	Б,Т,ж.дв.
11 м\р	2\9	43,5\28,0\8,0	360,0	эксп. вариант, кирпич. дом
12 м\р	4\5	45,0\30,3\6,0	340,0	Б,дв.дв.,торг
13 м\р	1\5	45,5\28,0\6,0	280,0	ж.дв.,реш.
15 м\р	2\5	42,7\26,6\6,0	350,0	Б,Т,дв.дв.,торг
15 м\р	4\5	44,6\28,7\6,0	330,0	Б, торг.
47 кв.	4\4	44,7\30,1\6,5	310,0	Б
84 кв.	5\5	45,0\28,8\6,3	350,0	Б,Т,ж.дв.,торг
85 кв.	3\5	44,8\30,1\6,2	330,0	Б,Т.
85 кв.	5\5	45,1\30,7\6,0	15 т.у.е.	Б,ж.дв.+гараж
85 кв.	5\5	45,0\30,3\6,2	350,0	Б, Т, дв.дв.
91 кв.	1\5	44,2\29,8\6,0	270,0	ж.дв.
91 кв.	2\5	51,7\29,6\7,0	430,0	Б,угловая.
92 кв.	1\5	45,3\30,6\6,2	270,0	ж.дв.,реш.
92\93 кв.	2\5	45,0\28,0\6,0	350,0	Б,Т,ж.дв.,торг.
93 кв.	1\5	44,3\27,5\6,0	300,0	Т, ж.дв., реш., торг.
94 кв.	1\5	45,0\30,0\6,0	280,0	Т, дв.дв.
100 кв.	3\3	40,7\28,3	310,0	Б,ж.дв.
102 кв.	1\5	45,0\31,4\7,1	270,0	ж.дв.,реш.
102 кв.	5\5	44,9\30,3\6,5	290,0	Б,Т, дв.дв.
Л кв.	5\5	44,6\28,5\6,7	270,0	Б,Т,ж.дв.,торг
177 кв.	4\5	44,8\28,4\6,5	385,0	Б,Т,ж.дв.,торг
178 кв.	1\5	44,8\30,2\6,0	320,0	Т,торг
178 кв.	4\5	44,7\29,8\6,3	380,0	Б,Т,ж.дв.
179 кв.	1\5	45,1\30,1\6,5	320,0	Т
179 кв.	2\5	41,3\26,7\6,0	360,0	Б, Т, ж.дв.
179 кв.	4\5	45,0\28,7\6,9	400,0	Б,ж.дв.,перепланировка
182 кв.	1\4	45,7\30,4\6,0	350,0	
182 кв.	1\4	41,2\26,4\6,0	320,0	
182 кв.	1\4	45,7\30,4\6,0	320,0	Т
182 кв.	1\4	45,9\30,7\6,5	350,0	Т,ж.дв.,реш.,торг
182 кв.	2\4	41,5\26,7\6,0	370,0	Б,ж.дв.
188 кв.	1\4	45,3\30,1\6,6	330,0	Т,ж.дв
188 кв.	1\4	45,0\30,2\6,3	320,0	ж.дв.
189 кв.	1\5	42,0\26,0\6,5	280,0	Т,ж.дв.,реш.
189 кв.	3\5	44,0\28,0\6,0	360,0	Б, Т, ж.дв., после ремонта
189 кв.	4\5	41,5\26,0\5,5	320,0	Б, Т, ж.дв.
207 кв.	2\5	45,0\28,0\6,0	370,0	Б,Т,ж.дв.
210 кв.	3\5	41,2\26,3\5,8	380,0	Б,Т,дв.дв.,торг
212 кв.	1\5	44,6\27,7\6,0	340,0	ж.дв., к.разд.
212 кв.	2\5	45,0\29,1\6,0	370,0	Б-6м,ж.дв.
277 кв.	1\5	42,2\26,0\6,2	270,0	ж.дв.
п.Китой	2\5	44,1\30,0\6,0	250,0	Б,Т
п.Китой	3\5	43,8\28,2\6,6	230,0	Б,торг
п.Китой	3\3	45,0\28,7\6,7	215,0	Б, дв.дв.
п.Мегет	2\2	31,3\20,7\4,7	260,0	без ванной+гараж+огород
п.Мегет	4\5	44,7\30,6\6,0	350,0	Б
6 м\р	4\9	53,1,\33,6\7,1	435,0	ул., 2Б, ж.дв.
6а м\р	1\5	49,0\29,0\8,5	430,0	ул., Б, 2Л, Т, реш., ж.дв.
6а м\р	1\5	67,0\36,4\14,6	500,0	ул.,Л,Т,ж.дв.
6а м\р	4\5	45,0\28,0\7,5	420,0	ул., Б, Т, ж.дв.
7 м\р	2\9	53,8\34,3\7,0	470,0	ул.,2Б,Т,дв.дв.
7 м\р	4\9	53,0\34,0\8,5	500,0	ул., 2Б, Т, ж.дв.
7 м\р	5\5	51,8\30,2\6,0	450,0	эксп.,Б-6м,1,дв.дв.
7а м\р	4\9	52,0\32,5\7,1	500,0	ул., Б,Л,Т,ж.дв.
7а м\р	4\9	52,1\32,0\7,0	430,0	ул., Б,Л,Т
8 м\р	5\9	53,7\33,8\7,1	450,0	ул., 2Б
11 м\р	4\9	47,4\30,8\8,0	500,0	эксп.,Б,Т,шкаль
11 м\р	9\9	45,0\27,0\9,0	350,0	эксп.,Б,дв.дв.
12а м\р	4\6	70,0\39,8\9,1	700,0	ул.,Л, кирпичный дом
12а м\р	5\9	51,5\31,3\8,0	450,0	ул.,2Б,ж.дв.
12а м\р	8\9	53,0\32,4\7,0	415,0	ул.,Б, Л, Т, ж.дв.
15 м\р	2\5	51,8\30,8\9,0	510,0	ул., Б,Т,ж.дв.
18 м\р	3\5	44,8\27,0\7,5	360,0	ул.,Т,ж.дв.,пульт
19м\р	2\9	53,0\33,0\7,2	465,0	ул., 2Б, ж.дв.
19 м\р	3\5	49,4\29,1\8,2	500,0	ул., Б, Т, дв.дв., пульт
19 м\р	4\5	43,8\27,7\7,0	340,0	ул.,дв.дв.,торг
19 м\р	4\5	50,0\29,9\8,9	550,0	ул.,Б,Т,ж.дв.,ремонт,пульт
22 м\р	1\5	43,1\26,8\7,0	400,0	ул., Л, Т, реш., ж.дв.
22 м\р	5\5	50,8\30,9\9,0	480,0	ул.,Л,Т,дв.дв.,пульт
29 м\р	1\9	56,0\	430,0	ул.,Б,ж.дв.
29 м\р	1\9	53,8\29,6\9,1	430,0	ул.,Л,новая.
29 м\р	4\10	48,1\28,1\8,0	420,0	ул., Б, Т, дв.дв.
29 м\р	5\9		490,0	ул.,Б,новая.
29 м\р	7\9	63,3\27,6\9,0	507,0	ул., Л,новая
29 м\р	8\10	63,0\35,0\9,0	507,0	ул.,Б,на 2 стор.,новая
29 м\р	9\10	48,0\28,0\9,0	400,0	ул., Л, Т, ж.дв.
33 м\р	1\7	52,2\32,6\7,0	400,0	ул., реш., ж.дв.,торг
33 м\р	7\7	52,1\32,7\7,0	500,0	ул.,2Б,Т,ж.дв.
85 кв.	9\9	52,6\	360,0	ул., 2Б.
93 кв.	6\9	48,2\28,1\9,0	430,0	ул., Л, Т, дв.дв.
95 кв.	1\9	51,4\28,0\6,0	320,0	ул., Т, ж.дв.,реш.
95 кв.	1\5	52,0\29,0\9,0	400,0	ул.,2Б,Т,ж.дв.
95 кв.	3\5	51,0\29,0\9,0	450,0	ул., Л, Т ж.дв.
95 кв.	3\5	49,9\28,8\9,0	530,0	ул., 2Б, Т, ж.дв.
95 кв.	5\5	49,9\28,8\8,7	500,0	ул., 2Б, ж.дв.
177 кв.	2\9	52,3\33,4\7,0	560,0	ул.,2Б,Т,ж.дв.
206 кв.	5\5	50,1\29,3\8,6	500,0	ул.,Б,Т,ж.дв.
212 кв.	1\5	51,8\29,8\7,8	450,0	ул., Т, реш., ж.дв., торг
212 кв.	1\10	52,0\32,0\7,0	450,0	ул., Б, реш, ж.дв., торг
34 кв.	2\2	49,1\29,7\	450,0	кр.,Б,реш.
37 кв.	1\2	63,5\38,3\9,0	430,0	кр.,Т,ж.дв.,реш.,расср.,перепл.
38 кв.	1\2	61,7\38,4\8,0	430,0	кр.,ж.дв.,реш.
38 кв.	1\2	61,4\38,3\7,6	360,0	кр.,Т.
49 кв.	1\2	54,9\29,7\8,0	360,0	кр.,Т,ж.дв.,реш.
53 кв.	1\2	44,8\28,9\6,0	330,0	кр., ж.дв., реш.
53 кв.	1\2	44,0\28,0\6,0	360,0	кр., Т,ж.дв., реш.
53 кв.	1\2		350,0	кр.,ж.дв.,реш.
58 кв.	1\4	58,7\36,3\7,5	450,0	кр.,Т,ж.дв.,реш.,пульт
58 кв.	2\3	58,8\31,6\9,2	460,0	кр., ж.дв.
58 кв.	4\4	55,5\33,0\6,5	480,0	кр.,Т,дв.дв.
58 кв.	4\4	56,0\29,9\10,1	450,0	кр.,Б.
60 кв.	1\3	47,0\28,0\5,4	310,0	кр.,Т,ж.дв.,реш.
60 кв.	3\4	60,7\32,3\10,0	550,0	кр., Б, Т, ж.дв.
73 кв.	1\4	61,0\33,0\8,0	440,0	кр.,Т,ж.дв.,реш.
73 кв.	2\4	58,5\ \7,0	400,0	кр.,Т.
74 кв.	3\4	59,0\32,0\9,0	550,0	кр., Б, Т, дв.дв.,торг
76 кв.	4\4	54,7\31,9\7,4	430,0	кр.,ж.дв.
78 кв.	3\3	56,4\33,1\7,5	400,0	кр., Б, ж.дв.
78 кв.	4\4	41,8\23,6\7,2	290,0	кр., ж.дв.,торг
80 кв.	1\4	56,7\33,8\9,0	450,0	кр.
81 кв.	4\4	60,0\32,8\8,0	500,0	кр., ж.дв.
89 кв.	2\4	56,1\32,4\8,6	500,0	кр., Т, ж.дв.
89 кв.	4\4	55,0\32,7\9,0	530,0	кр., Б
89 кв.	4\4	52,3\32,2\9,0	600,0	кр.,Б,Т.
106 кв.	2\4	55,9\32,3\7,9	520,0	кр., Т, ж.дв.
107 кв.	1\4	41,2\28,2\6,6	270,0	кр, ж.дв., реш, ванной нет
107 кв.	3\4	53,6\35,4\7,8	500,0	кр., ж.дв.
211 кв.	1\4	61,2\32,8\8,6	480,0	кр., Б, Т, ж.дв.
А кв.	1\4		950,0	кр., Т, Стенки, перепл.,еврором.
А кв.	1\4	55,5\32,5\14,0	20т. у.е.	кр., Т, ж.дв., переплан.
А кв.	1\4	55,0\33,0\8,7	650,0	кр.,ж.дв.,реш.
А кв.	2\4	56,6\33,1\9,0	600,0	кр., Т, ж.дв., реш.
А кв.	4\4	60,3\32,3\8,6	550,0	кр., Б, Т
Б кв.	1\4	61,8\39,3\10,0	550,0	кр.,Т,ж.дв.,реш.,торг
Б кв.	1\4	56,3\32,6\8,9	500,0	кр., Т,торг.
Б кв.	1\4	52,3\30,3\8,3	470,0	кр., Т,ж.дв.,реш.
Б кв.	3\4	55,7\32,8\8,7	750,0	, кр, Б,Т, евроокна

4-комнатные квартиры

6 м\р	1\5	59,0\42,0\6,0	450,0	Т, дв.дв., реш.
8 м\р	2\5	61,4\45,8\6,1	480,0	
8 м\р	2\5	65,5\42,5\6,1	480,0	Б, Т.
8 м\р	5\5	58,4\43,1\6,0	500,0	Б, Т, ж.дв., переплан.,торг
15 м\р	4\5	58,6\42,3\6,0	460,0	Б,Т,ж.дв.
84 кв.	4\5	58,5\42,5\5,9	450,0	Б
177 кв.	1\5	62,2\42,9\8,6	550,0	эксп. вар-т, Т,ж.дв.,реш
6 м\р	5-6\6	174,0\ \20,1	53т. у.е.	ул.,2Л,2Б,Т,ж.дв.,мансарда
7 м\р	4\5	83,1\55,7\12,0	700,0	ул.Б.,Л, Т
17 м\р	4\5	75,2\53,0\9,0	750,0	ул.,Л,Т,ж.дв.
18 м\р	3\5	75,6\53,0\8,6	750,0	ул.,Л, ж.дв.,торг
19 м\р	1\9		800,0	ул., 2Л, Т, ж.дв., пульт
33 м\р	3\5	83,9\57,3\9,0	1200	ул.,2Б,Т,еврорем.,евроокна
84 кв.	3\5	87,4\58,5\10,8	950,0	ул.,Б,Л,Т.
84 кв.	5\9	74,3\45,8\17,6	650,0	ул, Б, переплан., в хор. сост.
1 кв.	2\2	108,0\68,0\14,0	800,0	кр.,Т
52 кв.	3\3	107,8\73,0\11,2	750,0	кр., Т, ж.дв.
73 кв.	2\4	85,6\63,0\8,0	890,0	кр., Т, ж.дв.

5-комнатные квартиры

9 м\р	1\9	93,0\64,0\9,0	850,0	ул.,2с\у,2Л,Т,ж.дв.,реш.
76 кв.	2\4	132,8\90,3\10,0	135т.у.е.	кр.,2с\у,Т,ж.дв,реш.еврор.меб,2Г
84 кв.	3\5	107,0\79,0\10,0	850,0	ул.,2Б,Т,ж.дв.
84 кв.	3\5	100,8\73,1\7,9	1600,0	ул.,3Л,Т, 2с\у,домофон,пульт

Комната

21 кв.	1\2	13,3	120,0	3 хоз.,реш.

Гаражи

12а м\р			250,0	подземный
21 кв.	26,3		150,0	
22 м\р	22,8		400,0	подземный
33 м\р			450,0	подземный
211 кв.	32,2		16 т.у.е.	
221 кв.	32,1		400,0	
А кв.	21,0		330,0	
Б кв.	18,9		11 т.у.е.	

Купля. Продажа. Обмен. ОЦЕНКА

НОВЫЕ ГАРАЖИ В 205 КВ-ЛЕ

ОБЪЯВЛЕНИЯ

• Коляску "зима-лето" ("Baby 2 Plus", Польша, основной цвет синий + зеленый с голубым в клетку, 4 положения спинки, ручка регулируется, сумка, съемный короб мягкий, теплый, большие колеса, в отличном состоянии) – 3600 р. Тел.: 53-05-10 с 9 до 15, с 20 до 22 ч.

• Коляску "Аленка"-2 ("лето", перекидные ручки, 3 полож. спинки, дождевик, цвет синий, б/у 2 месяца) – 2000 р. Тел.: 67-48-61.

• Коляску "зима-лето" (современная, трансформер, короб, дождевик и многое другое, б/у 4 месяца, состояние отличное + ванночка с подголовником, игрушки, ходунки и т. д.). Тел.: 54-97-68.

"мирра-люкс"
МЕЖДУНАРОДНЫЙ СТАНДАРТ
• профессиональная линия мирра
• программа ухода за полостью рта
• пищевые добавки
22 мр-н, здание роддома, салон "Каприз", т. 65-84-75, с 14 до 19, вых. воскр.

• Учебники: 8 кл. – граждановедение – 40 р., алгебра – 65 р.; 9 кл. – граждановедение, биология + словарь-справочник – 60 р.; 7–8 кл. – французский язык – 65 р.; история России VIII–XV вв. – 30 р.; учебное пособие "Устное народное поэтическое творчество. Древнерусская литература. Русская литература 18 века" – 40 р. Тел.: 56-30-04.

• Атласы по 10 р.: история средних веков, история России 19 в., новая история с середины 18 в. до 1870 г., отечественная история с древних времен до конца 18 в., география России (8 кл.). Тел.: 56-30-04.

МУП "Ипотечное агентство АМО"
ЖИЛЬЕ в КРЕДИТ
* 1-, 2-, 3-комнатные квартиры
* Удобная система первичного взноса
* В счет оплаты принимается вторичное жилье
* Регистрация права собственности сразу, задолго до полной выплаты ипотечного кредита
* Купля. Продажа. Обмен. Приватизация
ВЫБОР ПЛАНИРОВКИ КВАРТИРЫ
КРЕДИТ ДО 10 ЛЕТ
6 мр-н, д. 13/13а, оф.6
т. 67-37-41

• Учебники: 2 кл. – география; 3 кл. – "Живое слово"; 1–3 кл. – математика; начальная школа – английский язык, история "Твоя Россия". Тел.: 56-15-97.

• Учебники: 11 кл. – география, история; 10 кл. – химия; 10–11 кл. – физика (задачник), русский язык, биология, английский. Решебники: 11 кл. – геометрия, английский; 11 кл. – физика (к задачнику); 10 кл. – физика (к учебнику); 9 кл. – рабочая тетрадь по истории (3 части). Тел.: 52-36-25.

• Учебники: 11 кл. – география; 8 кл. – география, химия, алгебра, "Счастливый английский" (книга 3 + рабочая тетрадь); 7–8 кл. – биология; 10 кл. – химия, астрономия, черчение, 5–6 кл. – русский язык, книга 3, ч. 1, "Родная речь", книга для чтения к учебнику "Счастливый английский"; 3 кл. – русский язык; 7 кл. – алгебра, "Счастливый английский" (книга 2). Тел.: 53-91-86.

• Учебники: 10 кл. – география; 8 кл. – алгебра; 7 кл. – английский язык; 8–9 кл. – обществознание. Решебники: 8, 9, 10 кл. – химия; 8, 9 кл. – физика; 8, 10 кл. – алгебра; 7, 8, 9, 10 кл. – геометрия. Тел.: 52-49-84.

• Журналы "Авторевю" за 2000–2002 гг. Тел.: 52-51-53.

• Учебники: 3, 4 кл. – ОБЖ – 20 р.; 6, 7 кл. – история Отечества – 50 р.; 6 кл. – французский язык "Синяя птица" – 50 р., сборник упражнений по французскому языку – 30 р., атлас по истории – 10 р. Тел.: 517-117.

• Учебники за 1, 2, 3, 5, 6, 7 кл. Недорого. Тел.: 65-12-46.

• Учебники: 11 кл. – глобальная география; 9 кл. – химия, алгебра; 8–9 кл. – история России; 8 кл. – география, химия; 7 кл. – ОБЖ. Тел.: 51-09-88.

• Учебники новые: 10 кл. – литература (том 1 и 2); 10–11 кл. – английский, алгебра и начало анализа, русский язык; 7–11 кл. – геометрия. Тел.: 51-09-88.

• Атласы: Отечественная история с древнейших времен до конца 18 века (с контурными картами) – 20 р.; 7–8 кл. – история России 18–19 вв. – 15 р.; отечественная история 20 в. (с контурными картами) – 20 р. Тел.: 55-16-81.

• Учебники: 7–8 кл. – биология – 40 р.; 6–7 кл. – история языка – 20 р.; задачник по физике для учителей – 20 р. Тел.: 618-642.

• Учебники: 1 кл. – английский "Капельки солнца", русский язык; 2 кл. – "Маленькая дверь", русский язык; 4 кл. – русский язык, английский язык; 5 кл. – математика, граждановедение, естествознание, английский язык + тетрадь, ОБЖ, русский язык; 6 кл. – математика, история Отечества, биология. Тел.: 55-98-31.

• Книги: Хемингуэй "Прощай, оружие"; "Хижина дяди Тома", американский детектив, романы Т.Гарди, Уайлдер, все на английском языке. Тел.: 56-00-46.

• Срочно атласы за 8, 10 кл. по 20 р.; 1 кл. английский язык – 30 р.; 10–11 кл. – английский язык – 75 р. Тел.: 53-67-63 после 20 ч., Настю.

• Учебники: 2 кл. – математика – 30 р.; 7–9 кл. – геометрия – 50 р. Адрес: 15-18-55.

• Учебники: 2 кл. – "Живое слово", русский язык, естествознание; 6 кл. – "В мире литературы"; 9 кл. – география; 8 кл. – география; 10 кл. – география. Недорого. Адрес: 15-18-55.

• Учебники: 1 кл. – по Занкову русский, "Живое слово"; 2 кл. – математика, естествознание; 3–5 кл. – атлас по природоведению; 6 кл. – литература, английский + рабочая тетрадь, математика (3 части). Тел.: 7-40-99.

• Бизнес-курс английского языка, большой справочник английского языка, "Все герои произведений русской литературы". Тел.: 55-87-93.

• Учебники: 6 кл. – история средних веков; 7 кл. – история России, конец 16–18 вв., английский язык. Тел.: 55-18-10.

• Учебники: 6 кл. – биология (бактерии, грибы, растения), русский язык, алгебра.; 7 кл. – алгебра; 8 кл. – литература. Тел.: 51-17-82.

• Учебники: 9 кл. – ОБЖ – 50 р.; биология – 60 р., новейшая история – 70 р., алгебра – 55 р., история России – 70 р., граждановедение – 50 р. Тел.: 55-89-34.

• Решебник за 9 кл. по предметам (русский язык, химия, физика, алгебра, геометрия, английский язык) – 50 р.; 9 кл. – черчение – 30 р.; два джойстика на и/п DC новые, по 250 р. Тел.: 55-89-34.

УСТАНОВКА ЗАМКОВ
на металлические двери
Быстро, качественно
Тел. дисп.: 51-40-61

• Контурные карты за 8–9 кл. – 30 р.; решения экзаменационных задач по алгебре и ОБЖ по 30 р.; 9 кл. – сборники по алгебре и русскому языку по 20 р. Тел.: 55-89-34.

• Полные собрания сочинений Тургенева, Чехова, Горького, Толстого, Островского и др., по 10 р. за том. Тел.: 54-33-39 вечером.

• Две аудиокассеты по английскому языку к учебнику за 6 кл. Учебники: 5 кл. – английский язык; 10–11 кл. – отечественная история 20 в., 2 т.; решебники по алгебре и геометрии за 9–11 кл. Тел.: 510-963.

• Учебники: 6 кл. – история средних веков; 6–7 кл. – история Отечества; 7 кл. – технология для девочек, английский, рабочая тетрадь по истории. Тел.: 67-77-14, утром или после 21 ч.

• Учебники: 9 кл. – физика; 8 кл. – английский; 7–11 кл. – геометрия. Учебники в отличном состоянии. Тел.: 54-97-70 после 15 ч.

металлические ДВЕРИ утепленные с отделкой
РЕШЕТКИ ВОРОТА за 24 часа
Тел.: 51-53-27

• Учебники: 6–7 кл. – история Отечества; 7–8 кл. – биология: животные; 7 кл. – алгебра, английский; 6 кл. – литература. Тел.: 54-41-94, Вера.

• Учебники: 5 кл. – математика, естествознание, история Древнего мира. Тел.: 55-32-70.

• Учебники: 6 кл. – история средних веков, естествознание, ОБЖ, граждановедение, решебники по всем предметам. Тел.: 55-32-70.

• Учебники: английский язык-4 + тетрадь-5, кассеты к 3 учебнику. Тел.: 55-32-70.

• Учебники: 1–3 кл. – русский язык; 3 кл. – "Твоя Россия". Тел.: 55-32-70.

• Учебники: 7–8 кл. – черчение – 40 р.; 6 кл. – математика – 20 р.; 8 кл. – ОБЖ – 40 р.; 2 кл. – окружающий мир – 40 р., литература (2 части) – 40 р.; 5 кл. – естествознание – 40 р. Тел.: 54-84-81, Анну, после 21 ч.

• Учебники: 10–11 кл. – алгебра и начала анализа; 11 кл. – глобальная география; 10–11 кл. – физика (задачник), русский язык, общая биология, учебники по 50 р. Тел.: 54-24-01 после 18.30, спросить Аню.

• Учебники: 6 кл. – математика, ОБЖ; 5 кл. – естествознание. Недорого. Тел.: 51-12-69.

• Учебники: 9 кл. – алгебра – 35 р.; 10, 11 кл. – алгебра и начала анализа – 40 р., "Человек и общество" – 110 р.; "Абитуриент" (справочник поступающего + шпаргалки) – 35 р. Тел.: 67-66-49.

• Решебники: 9 кл. – алгебра (ответы и решения к экзамену) – 40 р.; 9 кл. – геометрия – 20 р.; 10, 11 кл. – алгебра – 30 р. Все герои зарубежной литературы – 45 р., Е.Петров, И.Ильф "12 стульев" – 30 р. Тел.: 67-66-49.

• Обществознание (универсальное пособие) – 25 р., история (универсальное пособие) – 35 р., английский язык (базовый курс для нелингвистов) – 20 р. Тел.: 67-66-49.

• Книги: Р.Стаут, Ж.Верн, К.Марриэт, А.Беляев, А.Хейли, А.Дойл, Р.Макдональд, А.Иванов. Много книг из серии "Черная кошка", цена 30 р. Тел.: 52-92-14.

• Журналы "Космополитен" (1996–2001 гг., цена 30 р.). Тел.: 52-92-14.

• Учебники: 1 кл. – "Слово" (азбука), "Слово" (русский); 3 кл. – математика (2 части); 4 кл. – математика (2 части), "В океане света" (2 части), русский язык. Тел.: 54-44-27.

• Учебники: 4 кл. – природоведение, введение в историю; 5 кл. – немецкий язык. Тел.: 54-44-27.

МЕБЕЛЬ из Европы
Доставка до подъезда и сборка бесплатно
Адрес: ул.Московская, 29, тел.: 52-34-83

• Большую школьную энциклопедию (2 тома, полный курс, новая, 6–11 кл.). Цена 600 р. Тел.: 54-44-27.

• Учебники: 7 кл. – ОБЖ – 30 р.; 7–8 кл. – биология – 50 р.; 8 кл. – география – 40 р.; 5 кл. – история Древнего мира – 40 р. Тел.: 53-55-98 вечером.

• Две аудиокассеты по английскому языку за 6 кл., к учебнику. Учебники: 10–11 кл. – отечественная история (20 век, 2 т.); 5 кл. – английский язык; 9–11 кл. – решебники по алгебре и геометрии. Тел.: 510-963.

• Учебники: 7 кл. – литература; 5 кл.– ОБЖ, математика; 6 кл. – история средних веков; 5, 6 кл. – математика. Тел.: 7-38-77.

• Большой сервант недорого. Тел.: 59-33-20.

• Комнатные цветы, большое разнообразие. Тел.: 55-13-77.

• Телевизор "Сони Тринитрон" стерео (Япония, пульт, диаг. 54 см). Цена 4900 р. Торг. Тел.: 65-05-82 вечером.

• Обеденную группу (г. Москва, угловой диванчик, с мини-баром, раскладной стол и 2 табурета, в хорошем состоянии). Цена 3700 р. Торг. Тел.: 53-49-62.

• Стол-книжку (темной полировки, в хорошем состоянии). Цена 1200 р. Тел.: 53-49-62.

• Радиотелефон "Панасоник" (до 100 метров) и "Сенао", "Папирус" (10–20 км). Тел.: 53-28-40.

• Многофункциональный телефон "Русь"-26 с определителем номера, 10 будильниками, памятью, автодозвоном, более 40 функций. Тел.: 53-28-40.

• Телевизор "Шарп" (диаг. 64 см, телетекст, в отличном состоянии). – 10 т. р. Тел.: 59-33-20.

• Телефон-факс новый "Панасоник"-153, душевую кабинку новую, с поддоном. Тел.: 787-52 вечером.

• Печь газовую б/у, машинку стиральную б/у, кровати (2000х800, 2 шт.), смеситель для ванны б/у. Тел.: 55-09-73 после 20 ч.

• Шифоньер для детской одежды и пенал под книги (цвет "орех"). Тел.: 53-49-62.

• "Панасоник" PRO Line Panafax PX-150. Тел.: 55-21-27, 55-16-38.

• Телевизоры цветные "JVC" (диаг. 54 и 64 см). Цена 3500 р. Адрес: 12 "А"-5-53 после 18 ч.

• Новый мягкий уголок (современный дизайн, красивая расцветка, высокие спинки, мягкие подлокотники, плотная ткань, флок-велюр). Недорого, с доставкой. Тел.: 7-29-58.

• Полки книжные (7 шт., Чехословакия, в нормальном состоянии). Цена 100 р. за штуку. Тел.: 61-50-37 после 18 ч.

• Муз. центр "Айва" двухкассетный, 3 CD, пульт д/у, таймер, эквалайзер, в отличном состоянии – 4500 р. Тел.: 59-45-70.

• Компактную прихожую темного цвета, состояние отличное. Цена 2500 р. Торг. Тел.: 53-49-62.

• Утюг в хорошем рабочем состоянии. Цена 200 р. Тел.: 53-49-62.

• Натуральные коврики (цвет красный, 70х140 см). Цена 200 р. Торг. Тел.: 53-49-62.

• Мягкий угловой диван-кровать. Мягкий диван-кровать, раскладывается вперед, хорошего качества, оригинальной расцветки, велюровой обивки. Недорого. Возможна доставка. Тел.: 65-11-22.

• Комплект (шторы и покрывало), "петух" на колесах (самокат). Комнатные цветы разные. Тел.: 56-21-83.

• Новую двухъярусную кровать с ящиками. Тел.: 605-910.

• Столик журнальный, бра хрустальное, вазы большие (Китай, красивые, Чехия), чайно-столовый сервиз (19 предметов, Германия), сумку кожаную – 250 р., киндер-сюрприз. Тел.: 65-06-53.

• Кнопочные телефонные аппараты. Дешево. Тел.: 51-97-19.

• Стиральную электронную машинку-автомат с сушкой "Занусси". Тел.: 55-16-38, 55-21-27.

АЗИКУ общество с ограниченной ответственностью Ангарский завод нежилых компактных устройств
Изготовим в кредит металлические ДВЕРИ, РЕШЕТКИ, ТЕПЛИЦЫ
Гибкая система скидок
УТЕПЛЯЕМ
Изготовим металлические столы, шкафы, тумбочки, сейфы и т.д.
Тел.: 57-81-67, 7-50-93

Агентство недвижимости "Тихвинская площадь"

3-комнатные

таш 3/5 8 мрн 57,0 36,6 9,0 БТ совм 450
таш 3/5 8 мрн 57,7 36,6 9,0 Б разд 450
таш 4/5 9 мрн 57,0 36,0 9,0 БТ разд 450
таш 3/5 9 мрн 55,0 37,0 9,0 БТ разд 450
таш 4/5 10 мрн 61,1 39,0 9,0 БТ разд 600 т/у сигн.,солн.
хр 5/5 6 мрн 49,1 34,0 6,0 БТ совм 360 ж/д
хр 3/5 7 мрн 59,6 41,2 6,2 БТ совм 430 на 2 стор.
хр 3/5 7 мрн 55,0 37,8 6,6 Т разд 380
хр 4/5 8 мрн 55,1 36,8 6,0 БТ 400
хр 2/5 8 мрн 48,6 34,2 6,0 БТ совм 400 т/у
хр 3/5 8 мрн 55,0 36,6 6,0 Б совм 400
хр 1/5 8 мрн 59,0 40,0 6,0 Т совм 380 ж/д,реш.,солн
хр 5/5 8 мрн 56,6 36,6 5,5 БТ разд 410 т/у ж/д,солн.
хр 4/5 8 мрн 48,5 34,3 6,8 БТ совм 380
хр 5/5 9 мрн 54,0 37,4 6,0 Б разд 370
хр 3/5 9 мрн 55,7 37,1 6,0 БТ 410 т/у
хр 1/5 9 мрн 54,0 37,0 6,5 разд 340
хр 3/5 9 мрн 56,0 37,1 5,5 БТ разд ж/д
хр 5/5 9 мрн 54,0 37,0 6,0 БТ разд 450
хр 5/5 9 мрн 55,0 37,0 6,0 Б совм 420
хр 1/5 10 мрн 49,7 34,7 6,5 совм 340 ж/д,реш.,угловая
хр 5/5 10 мрн 58,1 40,5 6,2 БТ совм 550 т/у реш.,солн.
хр 1/5 10 мрн 50,0 35,5 6,0 Т совм 340 т/у ж/д,реш.,солн.,торц
хр 3/5 10 мрн 57,0 42,0 6,0 Б 420 т/у ж/д
хр 4/5 10 мрн 59,5 42,8 6,0 БТ совм 450
хр 1/5 10 мрн 55,1 36,6 6,0 Т разд 380 т/у ж/д,реш.
хр 1/5 10 мрн 55,0 37,0 6,0 Т совм 390 т/у ж/д,реш.,сигн.
хр 1/5 10 мрн 57,0 35,0 6,0 Т совм 380 ж/д,реш.
хр 5/5 11 мрн 55,5 37,6 6,0 БТ разд 420 т/у
хр 1/5 11 мрн 55,8 37,1 5,9 Т разд 370 т/у ж/д
хр 4/5 11 мрн 49,9 35,4 6,0 БТ совм 380 сост. плохое
хр 1/5 12 мрн 57,0 38,0 6,0 Т 390 т/у ж/д,реш.
хр 4/5 12 мрн 49,0 34,5 6,0 Б совм 390 солн.
хр 5/5 12 мрн 55,0 37,7 6,0 БТ совм 430 т/у сигн.
хр 2/5 12 мрн 60,0 42,0 6,0 Б совм 420 ж/д
хр 4/5 12 мрн 55,0 37,5 6,0 БТ совм 410
хр 3/5 13 мрн 55,0 37,5 6,3 БТ совм 420
хр 1/5 13 мрн 60,0 42,0 6,0 Т 340
хр 1/5 15 мрн 58,0 40,7 6,0 Т совм 380 ж/д, реш., на 2 стор.
хр 4/5 15 мрн 55,0 35,0 6,0 БТ совм 400
хр 3/5 15 мрн 56,5 37,0 6,8 Б разд 420 т/у ж/д
хр 1/5 15 мрн 64,0 44,3 6,0 Т совм 370
хр 3/5 15 мрн 60,0 40,9 6,0 БТ совм 440 т/у
хр 2/5 15 мрн 59,0 42,0 6,0 БТ совм 440 солн.,сигн.
хр 5/5 15 мрн 49,0 34,0 6,0 БТ совм 360 угл.,эт. отгорожен
хр 3/5 15а 60,0 42,2 6,7 БТ совм 450
хр 1/4 72 кв 54,8 36,5 6,7 БТ совм 400 т/у ж/д,реш.
хр 3/4 72 кв 60,0 42,0 6,0 БТ совм 500 т/у
хр 4/4 72 кв 58,0 42,0 6,0 БТ совм 450
хр 2/4 72 кв 55,3 36,8 6,0 Б совм 440
хр 4/5 84 кв 48,2 34,3 6,0 БТ совм 385 т/у солн., угловая
хр 4/5 84 кв 6,0 БТ совм 500 ж/д,реш.
хр 3/5 84 кв 37,0 6,0 БТ разд 410
хр 1/5 85 кв 55,0 37,8 6,0 Т совм 380
хр 2/5 86 кв 48,0 33,9 6,5 БТ совм 360
хр 1/4 88 кв 54,7 36,4 6,0 Т совм 400 т/у ж/д,реш.
хр 4/4 88 кв 60,0 42,0 6,0 БТ совм 450 ж/д
хр 1/5 91 кв 54,9 37,0 6,1 Т совм 370 ж/д,реш.
хр 2/4 91 кв 55,7 37,0 6,3 БТ совм 390
хр 1/5 92/93 55,0 37,0 6,2 Т совм 360 ж/д,реш.
хр 4/5 92/93 58,1 40,8 6,0 БТ совм 480 т/у
хр 4/5 92/93 55,5 37,0 6,5 БТ 400 т/у ж/д,солн.
хр 3/5 92/93 55,2 37,2 6,5 БТ разд 410
хр 4/5 92/93 58,4 42,4 6,0 БТ 430 т/у сигн.
хр 1/5 92/93 58,4 38,7 5,8 разд 350 ж/д
хр 5/5 93 кв 60,0 42,8 6,0 БТ совм 460 т/у
хр 2/5 93 кв 59,6 43,2 6,2 БТ совм 440 ж/д,реш.
хр 1/5 93 кв 59,0 43,0 6,0 совм 400
хр 2/5 93 кв 58,6 42,2 6,2 БТ совм 420 т/у на 2 стор.
хр 1/5 93 кв 58,5 42,5 6,0 Т совм 400 т/у
хр 2/5 94 кв 55,0 37,0 6,5 Б совм 410
хр 3/5 95 кв 57,0 42,6 6,5 Б совм 400 т/у солн.
хр 1/5 95 кв 59,0 42,0 6,0 Т совм 400 т/у ж/д,реш.,на 2стор.
хр 4/5 95 кв 58,2 42,5 6,0 БТ совм 410 т/у
хр 3/5 95 кв 59,0 41,0 6,3 ЛТ совм 470
хр 2/5 102 кв 56,4 37,3 6,0 БТ совм 400
хр 5/5 177 кв 50,5 36,0 6,6 БТ совм 400 ж/д,солн.,угловая
хр 3/5 177 кв 49,0 34,5 6,0 Б совм 420 угловая
хр 5/5 179 кв 55,0 37,0 6,3 Б совм 420 ж/д
хр 3/5 179 кв 60,0 42,8 6,3 БТ совм 450
хр 1/4 182 кв 55,0 36,9 6,0 Т совм 420 т/у
хр 2/5 207 кв 54,0 37,0 6,0 БТ совм 470 ж/д,реш
хр 5/5 207/210 48,2 33,6 6,8 БТ совм 420 т/у
хр 5/5 210 кв 54,9 36,5 6,0 БТ разд 470 ж/д, солн.
хр 2/5 Половина 59,7 42,6 5,4 Б разд 55
хр 2/5 на Л [illegible]
эксп 5/5 6а мрн 69,0 44,5 9,0 БТ разд 500
эксп 1/5 6а мрн 68,0 36,5 10,2 Т разд 600
эксп 2/5 6а мрн 66,0 44,0 8,8 Б разд 550
эксп 4/5 6а мрн 70,3 45,3 8,0 Б разд 550 т/у ж/д
эксп 3/5 6а мрн 67,7 37,0 10,2 2Б Т разд 540 солн.,на 2 стор.
эксп 5/5 6а мрн 65,5 35,6 10,0 2Б Т разд 550
эксп 4/5 7 мрн 70,0 39,1 6,0 БТ разд 440
эксп 4/5 7 мрн 80,0 37,5 10,5 2Б Т разд 600 т/у солн.,на 2 стор.
эксп 3/5 7 мрн 70,0 44,6 9,0 Б-ЛТ разд 650
эксп 4/5 7 мрн 69,7 43,1 9,2 Б-ЛТ разд 630 т/у
эксп 1/5 8 мрн 61,0 37,0 9,0 Т разд 500 реш.
эксп 1/5 8 мрн 61,0 40,0 9,0 Т разд 500 реш.
эксп 5/5 8 мрн 57,5 36,8 8,5 Т разд 450
эксп 2/5 10 мрн 66,0 40,0 9,0 Б разд 680
эксп 5/5 10 мрн 63,0 46,6 6,0 Б разд 600 т/у на 2 стор.
эксп 8/9 11 мрн 59,2 41,0 5,9 Б разд 430
эксп 3/9 11 мрн 59,7 44,0 6,5 Б-ЛТ разд 530 т/у
эксп [illegible]
эксп 1/5 212 кв 68,6 44,5 8,0 Т разд 650 ж/д,реш.
эксп 5/5 278 кв 67,4 37,5 10,5 2Б разд 500
ул 3/5 6 мрн 68,0 45,8 9,0 БТ разд 630
ул 5-6/6 6 мрн 95,1 42,1 18,0 4БТ разд 1200 Б застекл.,в 2-х уров.
ул 3/5 6 мрн 68,5 47,3 8,5 ЛТ разд 710 т/у Л застекл.
ул 4/5 6 мрн 68,4 45,3 9,0 2БТ разд 650 т/у ж/д
ул 3/5 6а мрн 64,0 37,3 10,0 Б-ЛТ разд 560
ул 2/5 6а мрн 65,0 42,7 9,0 ЛТ разд 500
ул 2/5 6а мрн 63,5 40,9 9,0 Л разд 600 солн.,м/пр.,на 2стор.
ул 2/5 6а мрн 68,9 37,0 10,0 2Б Т разд600
ул 2/4 6а мрн 64,0 42,0 9,0 Б-Л разд550 т/у
ул 2/5 6а мрн 68,4 45,0 8,5 БТ разд 600
ул 2/5 6а мрн 68,0 46,0 8,8 Б-ЛТ разд550
ул 3/4 6а мрн 73,0 43,7 9,0 Б-ЛТ разд560 сигн.
ул 4-5/5 6а мрн 66,8 38,1 9,0 2БТ 700 2 с/у, ж/д,2-уровневая
ул 1/4 6а мрн 480
ул 1/4 6а мрн 59,4 38,3 9,0 ЛТ разд 500 т/у
ул 3/5 6а мрн 72,0 46,0 9,0 2Б разд
ул 3/5 6а мрн 68,0 46,0 9,0 БТ разд 700 т/у
ул 1/5 6а мрн 66,7 43,6 9,0 Б-ЛТ разд550 торцевая
ул 3/5 6а мрн 70,3 45,0 9,0 разд 600 т/у
ул 4/4 6а мрн 70,7 48,8 9,0 2Б Т разд 570 на 2 стор.
ул 1/5 6а мрн 70,0 41,5 9,0 БТ разд 550
ул 2/9 7 мрн 62,0 39,9 8,8 Б-ЛТ разд 570 реш.
ул 3/5 7 мрн 67,0 38,0 10,2 2Б Т разд 600 т/у
ул 2/5 7 мрн 68,8 46,7 9,0 2Б Т разд 750 т/у
ул 1/5 7 мрн 65,0 43,0 9,0 Б-ЛТ разд 530 ж/д,реш.,солн.
ул 6/9 7 мрн 64,0 40,0 9,0 Б-ЛТ разд 530 ж/д,реш.,домофон,солн.
ул 1/5 7 мрн 65,0 43,0 9,0 разд 550 под офис, 2 входа
ул 2/5 7 мрн 70,2 47,4 9,0 Т 550
ул 1/5 7 мрн 70,0 48,7 9,0 ЛТ разд 530
ул 5/5 7 мрн 68,1 37,0 10,2 2Б Т разд 550
ул 1/5 7 мрн 68,0 47,2 9,0 разд 500
ул 2/9 7 мрн 66,8 41,7 9,0 ЛТ разд 600 сигн.
ул 3/5 7 мрн 66,0 38,0 10,0 2Б Т разд 600
ул 4/9 7 мрн 66,7 40,0 9,0 БТ разд 580
ул 3/9 7 мрн 62,0 42,0 9,0 БЛТ разд 600 т/у
ул 7/9 7 мрн 66,1 40,2 8,5 ЛТ 600 т/у
ул 4/5 10 мрн 64,0 42,0 9,0 Б-Л разд600 т/у
ул 9/9 11 мрн 60,0 44,0 7,5 2БТ разд 570 т/у ж/д
ул 8/9 11 мрн 60,2 40,0 9,0 БТ разд 480
ул 6/9 11 мрн 64,3 45,9 8,7 Т разд 560 солн.,на 2 стор.
ул 7/9 12а 61,9 39,9 8,0 Б-Л разд550 торцевая
ул 3/5 12а 67,0 47,0 8,8 Б разд 730 т/у домофон
ул 5-6/6 12а 102,0 58,0 8,9 БТ2 с/у 1600 т/у ж/д
ул 4/9 12а 62,2 39,0 9,0 Б-Л разд700
ул 1/5 12а 58,7 38,8 9,0 ЛТ разд 600 т/у реш., солн.
ул 4/9 12а 62,3 39,9 9,0 ЛТ разд 630 т/у на 2 стор.
ул 4/6 12а 76,1 45,0 11,0 БТ разд 1200 т/у
ул 5/5 12а 68,3 41,5 9,0 2Б Т разд 700 т/у
ул 1/5 12а 58,1 37,3 8,4 ЛТ разд 550
ул 4/9 12а 65,0 40,4 9,0 Б-Л разд 550
ул 1/5 12а 58,7 38,9 9,0 Т разд 550
ул 5/5 12а 64,0 43,8 9,0 БТ разд 570
ул 4/5 12а 102,0 64,0 13,0 БТ разд 1200
ул 5-6/6 12а мрн 102,4 60,0 10,0 Б-2ЛТ 2с/у 1350 т/у
ул 7/9 12а мрн 62,4 40,3 9,0 Б-Л разд 630 т/у
ул 4/5 15 мрн 57,0 36,0 9,0 2Б Т разд 600
ул 3/5 15 мрн 57,0 38,5 9,0 ЛТ разд 560
ул 5/5 15 мрн 57,0 36,8 8,6 Л разд 650
ул 4/9 15 мрн 63,0 40,7 8,6 Б разд 650 т/у
ул 9/9 15а 62,0 42,0 9,0 2Б Т разд 600 т/у
ул 5/5 17 мрн 60,6 38,2 7,2 БТ разд 550
ул 2/5 17 мрн 60,0 38,9 8,0 БТ разд 550 ж/д,реш.
ул 1/5 17 мрн 59,6 38,5 9,2 ЛТ разд 500
ул 2/5 17 мрн 63,7 42,1 9,0 ЛТ разд 650 т/у
ул 5/9 17 мрн 62,3 39,9 8,4 Б разд 620 т/у ж/д
ул 2/9 17 мрн 68,3 44,3 8,0 ЛТ разд 650 т/у Л застекл.
ул 3/5 17 мрн 58,7 40,9 7,0 Б-ЛТ разд 600 т/у
ул 5/5 17 мрн 60,0 40,0 9,0 ЛТ разд 700
ул 1/5 17 мрн 60,4 42,4 9,0 Л разд 550 т/у
ул 5/5 17 мрн 60,0 37,0 9,0 Б-Л разд 530

Внимание!

Для удобства наших клиентов открыт дополнительный офис АН "Тихвинская площадь":

– купля-продажа квартир, гаражей, домов;
– приватизация.

Адрес: 88 кв-л-26 (здание БТИ, левое крыло). Тел.: 650-605.

Специальное предложение для деловых людей города от "Ангарского экономико–правового агентства"

– купля-продажа коммерческой недвижимости;
– перевод жилых помещений в нежилой фонд;
– регистрация прав коммерческой недвижимости;
– оформление прав на землю.

Ждем вас по адресу: 88 кв-л, дом 26 (здание БТИ). Тел.: 53-24-73.

ул 4/5 7 мрн 68,6 36,9 11,0 2Б разд550
ул 3/9 7 мрн 40,0 9,0 ЛТ разд 700 т/у ж/д,сигн.
ул 1/5 7 мрн 68,0 45,0 9,0 Т разд 500
ул 1/5 7 мрн 69,1 48,1 9,0 разд 550
ул 2/5 7а мрн 72,2 49,2 9,2 БТ разд 660 ж/д,реш.
ул 9/9 7а мрн 62,5 40,1 8,2 2Б Т разд 470 т/у ж/д
ул 7/9 7а мрн 2Б 500 т/у на 2 стор.
ул 6/9 7а мрн 65,0 43,0 9,0 БТ разд 600
ул 5/5 7а мрн 86,0 52,0 16,0 3Б разд 890
ул 5/5 7а мрн 68,1 47,3 9,0 2Б Т разд 700 ж/д
ул 9/9 8 мрн 64,0 40,6 8,6 Б-2ЛТ разд 500
ул 3/5 8 мрн 58,9 37,5 9,0 Б-ЛТ разд 510
ул 3/5 8 мрн 57,7 38,0 7,0 Б-Л разд 550
ул 3/5 8 мрн 58,5 37,3 9,0 Б-ЛТ разд 570 т/у Л застекл.
ул 3/9 8 мрн 63,2 40,8 8,9 Б-ЛТ разд 600
ул 1/5 9 мрн 67,9 46,0 9,0 ЛТ разд 600 т/у
ул 2/9 9 мрн 66,6 40,0 8,8 Л 530 т/у ж/д
ул 2/9 9 мрн 63,4 41,0 9,0 ЛТ разд 550 ж/д, солн.
ул 7/9 9 мрн 66,0 39,9 9,0 ЛТ разд 600 т/у
ул 4/ 9 мрн 58,7 38,7 Т разд
ул 4/9 9 мрн 68,0 40,0 8,3 ЛТ разд 550 ж/д,на 2 стор.
ул 4/5 9 мрн 68,0 46,0 9,0 Б-ЛТ разд 750 т/у
ул 3/9 9 мрн 63,2 42,6 9,0 Л разд 570
ул 2/5 9 мрн 64,0 42,0 9,0 БТ разд 600
ул 1/5 9 мрн 66,0 47,0 9,0 2БТ разд 700 т/у
ул 3/9 9 мрн 63,2 40,6 8,6 Б разд 550
ул 1/5 10 мрн 60,0 36,7 ЛТ разд 560 т/у
ул 5/5 10 мрн 67,0 44,5 8,4 Б-ЛТ разд 630 т/у
ул 4/9 10 мрн 62,7 40,3 9,0 Б-ЛТ разд 630 т/у
ул 2/9 10 мрн 63,0 40,2 9,0 БТ разд 650 т/у ж/д,реш.,сигн
ул 2/5 10 мрн 68,0 42,0 9,1 2Б Т разд 650 т/у на 3 стор.
ул 2/5 10 мрн 62,3 38,0 11,4 ЛТ разд 650 т/у ж/д,реш.,кирп. дом
ул 2/5 17 мрн 58,0 39,0 9,0 Б-Л разд 600
ул 17 мрн 85,5 63,8 8,6 ЛТ разд Л застекл.
ул 1/5 17 мрн 57,0 37,7 9,0 Л разд 500 солн.
ул 4/5 17 мрн 58,1 38,1 7,6 Б-ЛТ разд 500
ул 5/5 17 мрн 60,6 38,2 9,0 Б разд 550
ул 2/5 17 мрн 77,1 52,7 9,0 Т разд 680
ул 4/5 17 мрн 58,0 37,4 9,0 Б-ЛТ разд 600 т/у Л застекл.
ул 1/5 17 мрн 65,2 43,3 8,8 Л т/т разд 550 угловая
ул 5/5 18 мрн 50,0 35,0 6,5 Б-ЛТ разд 600 т/у
ул 4/9 18 мрн 64,0 40,8 9,0 БТ разд 630 т/у
ул 2/5 18 мрн 63,0 40,0 9,0 Б-ЛТ разд 650
ул 8/9 18 мрн 63,0 40,0 9,0 2Б Т разд 550 т/у ж/д,Б застекл.
ул 8/9 18 мрн 63,2 40,6 9,0 Б-2ЛТ разд 570 т/у сигн.
ул 2/5 18 мрн 57,4 38,0 9,0 Л разд 550 т/у ж/д
ул 1/5 18 мрн 65,2 43,1 9,0 ЛТ разд 550 д/д
ул 1/5 19 мрн 63,0 42,0 9,0 Л разд 600
ул 6/9 19 мрн 64,0 40,0 9,0 2Б Т разд 580 солн.
ул 5/5 19 мрн 58,1 36,3 9,0 Б-Л разд 580 т/у ж/д, солн.
ул 1/5 19 мрн 65,3 42,8 9,0 ЛТ разд 560 торцевая
ул 2/5 19 мрн 57,8 40,1 7,2 Л разд 550
ул 3/5 19 мрн 60,0 40,0 9,0 Б-ЛТ разд 620
ул 2/5 19 мрн 57,2 37,0 9,0 Л разд 580
ул 2/5 19 мрн 57,4 37,2 8,7 ЛТ разд 570 ж/д,солн.
ул 1/5 19 мрн 64,0 47,3 9,0 ЛТ совм 550 ж/д,на 3 стор.
ул 4/5 22 мрн 70,1 46,8 8,7 2Б Т разд 800 т/у Б застекл.
ул 4/5 22 мрн 69,8 47,5 9,0 2Б разд 800 на 2 стор.
ул 4/5 29 мрн 63,1 39,3 10,5 БТ разд 600
ул 2/5 29 мрн 69,0 43,7 9,0 Б-ЛТ разд 630 т/у
ул 8/9 29 мрн 67,1 44,1 9,0 Б-Л разд 530 т/у
ул 5/10 29 мрн 66,1 43,8 8,4 БТ разд 600 т/у ж/д
ул 9/9 29 мрн 66,0 44,0 8,4 БТ разд 520
ул 6/10 29 мрн 66,9 44,2 8,5 БТ разд 550

Жилищно-строительный Кооператив "Жилье в рассрочку"

предлагает приобретение квартир с рассрочкой платежа

до 10 лет

в г. Иркутске и Ангарске

Путь к Вашему дому... Пройдем его вместе

Запись на консультации по телефону: **65-73-92**

г.Ангарск, 10 мрн -зд. ЖЭУ-1

ул 9/10 29 мрн 66,2 43,0 8,0 ЛТ разд 600 т/у
ул 1/5 29 мрн 63,7 39,1 7,8 Л разд 650 т/у
ул 2/5 29 мрн 70,0 40,0 10,5 БТ разд 600
ул 2/5 29 мрн 64,0 39,9 12,0 ЛТ разд 650 ж/д, на 2 стор.
ул 5/5 29 мрн 69,8 39,8 11,8 ЛТ разд 560 ж/д, на 2 стор.
ул 2/10 29 мрн 68,3 43,0 9,0 ЛТ разд 580
ул 5/5 29 мрн 66,3 40,3 9,0 ЛТ разд 600 на 2 стор.
ул 1/5 32 мрн 65,0 43,5 8,0 Б-ЛТ разд 545 ж/д, реш.
ул 5/10 32 мрн 61,6 39,5 8,1 ЛТ разд 600
ул 1/7 32 мрн 66,1 41,0 11,5 Т разд 620 т/у
ул 1/7 32 мрн 65,5 39,6 11,5 ЛТ разд 600
ул 3/5 32 мрн 65,2 43,5 8,8 Б-ЛТ разд 850 дв/д, на 2 стор.
ул 2/5 32 мрн 63,9 42,3 9,0 Б-Л разд 750 ж/д,сигн.
ул 1/7 32 мрн 66,1 39,9 11,5 Т разд 600 т/у
ул 2/5 32 мрн 63,9 42,3 8,7 Б-ЛТ разд 750 ж/д
ул 8/9 33 мрн 62,0 40,0 8,1 2Б Т разд 650
ул 5/5 33 мрн 63,0 45,0 9,0 Б-ЛТ разд 700 т/у Л застекл.
ул 1/5 33 мрн 68,0 46,3 8,7 Т разд 600 ж/д,реш.
ул 5/5 33 мрн 68,0 45,0 8,7 БТ разд 740 торцевая
ул 5/5 33 мрн 70,0 40,0 10,0 разд 830 торцевая
ул 1/5 33 мрн 68,0 46,3 8,7 Т разд 600 т/у реш.,солн.
ул 3/5 33 мрн 70,1 49,4 9,0 Б-ЛТ разд 800 т/у солн.,торц.,на 2стор
ул 2/10 84 кв 66,0 44,1 9,0 БТ разд 600 ж/д
ул 5/5 84 кв 62,3 38,6 9,0 ЛТ разд 610 т/у
ул 4/5 84 кв 63,4 38,7 9,0 БТ разд 700 т/у дв/д
ул 6/10 84 кв 67,5 44,3 8,4 БТ разд 550
ул 6/10 84 кв 56,3 37,6 6,0 БТ разд 550
ул 7/10 84 кв 66,3 44,0 8,3 БТ разд 530 ж/д,на 2 стор.
ул 4/5 84 кв 10,0 БТ разд 650 ж/д,на 2 стор.
ул 4/5 84 кв 58,0 39,8 10,0 БТ разд 600 т/у
ул 4/5 84 кв 62,3 39,6 9,0 Б-ЛТ разд 630 солн.
ул 8/9 85 кв 62,3 39,6 9,0 БТ разд 500 т/у ж/д
ул 4/5 85а кв 65,0 40,0 8,0 БТ разд 620 т/у
ул 4/5 85а кв 66,0 39,9 8,1 БТ разд 630 ж/д,Б застекл.
ул 4/5 85а кв 66,7 40,0 9,0 БТ разд 630
ул 4/5 85а кв 66,7 39,9 8,1 БТ разд 650 т/у ж/д,код.замок
ул 2/5 85а кв 63,0 40,0 7,5 Л разд 600 т/у
ул 2/5 92/93 кв 69,1 48,0 8,1 БТ совм 650 ж/д,реш.
ул 5/5 95 кв 71,0 50,0 8,7 2Б разд 610 т/у
ул 2/5 95 кв 64,4 39,0 9,0 Б разд 590 ж/д,реш.
ул 3/5 95 кв 70,0 50,0 9,0 БТ разд 650
ул 1/5 95 кв 64,9 43,0 9,0 2Л Т разд 600 Л застекл.
ул 4/5 95 кв 74,0 46,2 9,0 2Б Т разд 700
ул 4-5/5 95 кв 71,0 42,0 9,0 2ЛТ 2с/у 800 солн., т/у разд
ул 5/5 95б кв 68,7 48,0 8,9 Б-Л Т разд 650 на 2 стор.
ул 8/9 177 кв 62,6 41,0 9,0 Б-2ЛТ разд 640
ул 3/9 177 кв 62,6 40,2 9,0 Б-ЛТ разд 650
ул 1/5 206 кв 64,9 42,9 8,8 2Б Т разд 720 т/у ж/д
ул 7/10 212 кв 64,0 40,2 9,0 Б-ЛТ разд 630 т/у
ул 3/9 212 кв 64,0 41,0 9,0 2Б разд 650
ул 7/9 212 кв 62,6 40,6 Б-Л Т разд 650 Л застекл.
ул 4/9 212 кв 62,0 44,0 8,5 ЛТ разд 650 ж/д,реш.
ул 3/5 219 кв 60,0 38,0 9,0 ЛТ разд 550
ул 1/5 219 кв 67,0 42,0 10,0 ЛТ разд 600 т/у
ул 1/5 219 кв 68,0 40,2 12,0 Т разд 630 т/у
ул 4/5 277 кв 66,9 36,6 10,2 2Б Т разд 530
ул 4/5 277 кв 66,0 43,4 9,0 Б-Л Т разд 550 Л застекл.
ул 2/5 277 кв 66,0 44,0 9,0 2Б Т разд 550 т/у ж/д,реш.,Б застекл.,торц
ул 4/5 277 кв 57,5 37,5 8,7 Л разд 550
ул 3/5 278 кв 60,0 42,0 9,0 Б разд 600 т/у ж/д
ул 4/5 278 кв 59,0 38,0 9,0 Л разд 500 ж/д,солн.
ул 278 кв 64,3 39,9 9,0
ул 4/5 278 кв 70,0 40,0 9,0 Б-ЛТ разд 550 т/у
ул 1/5 278 кв 68,0 37,7 10,5 Т разд 500 ж/д,реш.
ул 5/5 Китой 59,6 37,5 9,0 2Б разд 350
ул 3/4 40л Окт 85,0 42,3 12,0 2Б Т разд 40т у.е.
кр 2/2 1 кв 80,0 49,0 8,5 БТ разд 700 реш.
кр 2/2 1 кв 62,8 43,0 7,8 разд 600 солн.
кр 2/2 1 кв 63,4 43,0 8,0 разд 580 т/у
кр 1/2 1 кв 62,7 42,5 7,1 разд 550 т/у ж/д,реш.,солн.
кр 2/2 1 кв 58,0 37,0 6,2 Б разд 390 т/у
кр 2/2 18 кв 60,9 43,6 5,0 БТ разд 500 д/дв,солн.
кр 2/2 18 кв 60,3 42,9 6,0 Б 420 т/у торцевая
кр 2/2 19 кв 77,0 48,2 7,0 совм 600 т/у
кр 1/2 19 кв 60,0 42,0 6,0 совм 400 ж/д,реш.
кр 2/2 20 кв 73,1 48,2 7,8 БТ разд 580 т/у
кр 3/3 20 кв 72,0 49,0 6,0 2БТ разд 500 угловая
кр 2/2 20 кв 82,1 56,8 7,7 БТ разд 600 т/у
кр 1/2 22 кв 80,4 53,7 11,0 разд 420 ж/д,реш.
кр 1/3 23 кв 58,1 42,0 5,2 Т разд 440
кр 1/3 23 кв 60,0 40,0 7,0 разд 450 т/у
кр 1/2 25 кв 62,0 45,0 6,1 разд 450 т/у
кр 1/2 26 кв 92,0 76,0 18,0 Т разд 550 т/у ж/д,реш.
кр 1/2 30 кв 63,4 44,1 5,3 Т разд 550 т/у угловая
кр 2/2 34 кв 60,0 40,0 7,5 разд 480
кр 1/2 34 кв 66,0 43,2 6,0 Т разд 430
кр 1/2 38 кв 74,5 52,0 8,0 разд 500 т/у
кр 2/2 49 кв 81,2 55,7 9,0 БТ разд 600 ж/д
кр 1/2 50 кв 78,0 56,0 11,0 Т разд 600 т/у реш.
кр 1/2 50 кв 77,1 48,7 11,5 разд 550
кр 3/4 51 кв 72,0 44,5 9,6 БТ разд 680 ж/д,газ. баллон, Б застекл.
кр 2/2 51 кв 78,0 49,6 10,8 БТ разд 700
кр 3/3 51 кв 72,0 45,0 9,6 БТ разд 700 Б застекл.,угловая
кр 1/2 53 кв 63,2 45,0 6,0 Т разд 450 ж/д,реш.,солн.
кр 1/2 53 кв 63,2 43,2 6,0 разд 440 ж/д,реш.,газ привоз
кр 4/4 55 кв 100 56,3 10,0 Т разд 700 солн.
кр 2/3 55 кв 79,0 51,0 11,1 Т разд 680 т/у
кр 2/2 55 кв 61,0 43,0 7,0 БТ разд 490
кр 1/2 55 кв 74,0 50,0 6,5 разд 550 т/у на 2 стор.
кр 3/3 58 кв 73,0 50,0 7,0 2БТ разд 600
кр 2/2 58 кв 75,6 50,0 7,4 БТ разд 720
кр 2/2 58 кв 72,1 47,6 7,5 БТ разд 700 т/у ж/д,реш.,угловая
кр 2/2 58 кв 75,0 49,4 8,7 БТ разд 650 ж/д,солн.,угловая
кр 2/2 58 кв 77,2 51,5 7,6 Б т/т разд 700 ж/д,солн.,угловая
кр 1/2 58 кв 79,0 52,0 9,0 Т разд 620 ж/д,реш.
кр 2/2 58 кв 85,0 57,0 10,0 БТ разд 720 т/у ж/д,солн.,газ привоз.
кр 2/3 59 кв 76,0 49,0 8,0 Т разд 700 угл., сигн.,газ привоз
кр 2/ 59 кв 71,8 49,3 7,0 БТ разд 650
кр 2/2 59 кв 71,0 46,5 7,8 БТ разд 800
кр 2/2 59 кв 74,8 50,5 7,4 2БТ разд 680 т/у сигн
кр 1/2 60 кв 75,0 50,0 8,0 Т разд 600 т/у ж/д, реш.
кр 1/2 61 кв 83,3 56,1 9,0 Т разд 630
кр 2/2 61 кв 79,8 54,0 9,0 БТ разд 750
кр 2/3 61 кв 73,0 51,3 8,5 Т разд 650
кр 3/4 61 кв 80,1 54,3 11,0 БТ разд 750
кр 3/4 73 кв 74,0 45,5 10,1 БТ разд 850
кр 1/4 74 кв 75,5 47,7 8,2 Т разд 850 ж/д, реш.,под офис
кр 4/4 74 кв 77,0 47,0 8,0 БТ разд 850 солн.
кр 1/4 74 кв 77,0 47,0 8,0 Т разд 650 т/у
кр 4/4 74 кв 76,0 49,0 7,6 Т разд 750 т/у ж/д,реш.
кр 1/4 74 кв 79,0 48,0 9,0 разд 650
кр 1/4 74 кв 79,0 48,0 9,0 разд 650
кр 1/4 75 кв 74,0 46,7 9,6 разд 630 реш.,угловая
кр 2/4 76 кв 78,0 48,6 8,0 Б разд 750
кр 1/4 76 кв 78,9 48,5 8,1 разд 700 т/у
кр 1/4 76 кв 78,9 47,8 9,0 Т 660
кр 3/4 76 кв 74,5 46,0 8,7 Т разд 650 солн.
кр 2/4 76 кв 97,0 57,0 7,2 Т разд 700 т/у
кр 3/4 76 кв 77,0 48,1 8,0 Б разд 760
кр 1/3 78 кв 75,8 45,0 10,8 разд 560 т/у реш.
кр 1/4 80 кв 76,0 50,0 8,0 Т разд 650
кр 4/4 80 кв 76,5 52,9 8,2 Т разд 700 т/у
кр 1/4 80 кв 76,6 52,5 8,5 Т разд 670 т/у ж/д,реш.
кр 1/4 80 кв 76,0 52,8 8,0 Т разд 650
кр 1/4 80 кв 76,0 53,0 8,5 Т разд 620
кр 3/4 80 кв 77,8 48,5 8,0 Т разд 680
кр 1/4 80 кв 77,0 58,0 8,6 разд 650 треб.рем.
кр 4/4 81 кв 73,2 46,7 8,5 Т разд 750 т/у
кр 1/4 81 кв 85,0 62,0 15,0 Т разд 850 т/у переплан.
кр 1/4 89 кв 77,0 54,0 9,0 Т разд 750 ж/д,реш.
кр 3/4 89 кв 92,0 56,8 10,8 БТ угловая
кр 1/4 89 кв Т 1100 торцевая
кр 4/4 89 кв 75,0 51,4 9,0 Т разд 780 т/у
кр 4/4 89 кв 92,7 57,0 10,5 БТ разд 1200
кр 1/4 89 кв 92,3 57,6 16,0 Т разд 1200 сигн.
кр 4/4 89 кв 92,7 59,7 11,0 БТ разд 1200 угловая
кр 1/4 89 кв 75,0 51,4 9,0 Т разд 750 ж/д,реш.,угл.,солн.
кр 1/4 89 кв 87,9 53,9 11,5 БТ разд 750 т/у ж/д, реш.
кр 4/4 89 кв 75,9 52,8 8,8 БТ разд 800
кр 4/4 89 кв 74,0 52,7 9,0 БТ разд 850 т/у
кр 2/4 89 кв 97,0 60,0 12,0 БТ разд 1200
кр 4/4 89 кв 76,0 53,0 9,0 БТ разд 850
кр 3/4 89 кв 77,0 53,8 9,0 БТ разд 890
кр 3/4 89 кв 74,3 58,0 9,0 Т разд 740 ремонт
кр 2/4 99 кв 64,8 48,4 7,3 Т разд 460 ж/д,солн.,торцевая
кр 4/4 106 кв 80,0 50,0 8,5 БТ разд 720 т/у
кр 2/5 106 кв 77,8 47,0 7,8 Т разд 710 т/у на 2 стор.
кр 2/4 106 кв 70,6 49,7 9,5 Т разд 30000 у.е. сигн.,на 2 стор.
кр 3/4 106 кв 77,9 49,3 7,5 БТ разд 770 ж/д
кр 3/4 106 кв 70,0 47,0 9,0 разд 800 т/у
кр 3/4 106 кв 77,4 47,6 8,0 Т разд 780
кр 1/4 106 кв 73,7 48,9 8,0 разд 670 т/у
кр 4/4 106 кв 78,0 48,0 9,0 Б разд 720
кр 2/4 106 кв 72,6 45,9 8,0 Т разд 670 ж/д
кр 2/4 107 кв 73,8 46,9 7,9 т/т разд 670 т/у
кр 3/ 107 кв 79,2 50,0 15,0 2БТ совм 1350 ж/д,солн.
кр 1/4 107 кв 76,5 48,1 8,0 разд 600 т/у ж/д,реш.
кр 4/4 211 кв 76,9 52,8 9,0 БТ разд 850 т/у ж/д,солн.,торцевая
кр 2/4 211 кв 74,0 51,2 9,0 разд 850 т/у после рем
кр 3/4 кв А 74,0 51,0 8,7 Б разд 800
кр 1/4 кв А 77,8 52,5 8,6 т/т 700 ж/д,реш.,торцевая
кр 1/4 кв А 92,9 56,9 15,4 Т совм 950 т/у ж/д,реш.
кр 2/4 кв А 77,8 53,0 8,7 Т 850 т/у ж/д,на 2 стор.,сигн.
кр 1/4 кв Б 75,2 14,0 Т разд 850

Срочно покупаем 1-, 2- и 3-комнатные квартиры

Адрес: 75 кв-л, д. 22. тел.: 650-550

• *Полная юридическая экспертиза прав собственности.*
• *Консультации по всем вопросам, связанным с куплей-продажей квартир, частных домов, коммерческой недвижимости.*

• *Быстрое и качественное оформление документов.*
• *Оценка всех видов собственности, предприятий, бизнеса*
• *Аренда. Приватизация*

• *Перевод из жилого в нежилой фонд*
• *Срочный выкуп квартир.*

Адреса: 75 кв-л, д. 22, т. 650-550
10 мр-н, д. 47Б, здание ЖЭУ-1 (напротив "Гефеста"), т. 650-650, 650-450

Профессиональная деятельность компании застрахована в СК "Спасские Ворота".

Адрес: 75 кв-л, д. 22, т. 650-550

Куплю • Продам • Обменяю

· Тумбу под ТВ, в/м, цвет "орех", немного б/у, отличное состояние. Тел.: 65-01-19.

· Новый мягкий уголок (диван-книжка и два кресла, высокие спинки, мягкие подлокотники). Недорого, с доставкой. Тел.: 65-82-61.

· Ковер новый 2,5х4. Цена 3000 р. Адрес: 15 м/н-25-78.

· Телевизор "Кварц" 306-1 1989 г. вып., ч/б, ламповый, есть запасные лампы, диагональ 40 см. Тел.: 56-92-56.

· Телевизор "Таурас" 51ТИ 311 ДИ 1991 г. вып., цв., имп. кинескоп "Тошиба", диаг. 54 см, установлен декодер. Тел.: 56-92-56.

· Электроплиту 2-конф. + духовка 220 В – 2,2 кВт – 2000 р. Тел. посл.: 52-41-06 вечером.

· И/п "Сони Плэйстэйшн" (джойстик, карта памяти, шнуры, диск) – 3100 р. Торг. Тел. посл.: 7-61-05.

· В/плейер "Фунай" пишущий в хорошем состоянии – 1750 р. Торг. Тел. посл.: 7-61-05.

· Ковер 2х3, холодильник "Бирюса". Адрес: 6 м/н-12-93.

· Кровать односпальную недорого, гитару шестиструнную. Тел.: 55-93-12.

· И/п "Сега Дримкаст", 128 бит, выход в Интернет, диски, память, джойстики. Цена 4500 р. Адрес: 277-19-79. Тел.: 51-47-21, Павел.

· Велосипед на 2–6 лет. Тел.: 65-00-63.

· Стенку (2 секции, без плательного шкафа, 302х49), цена 2000 р. Стол обеденный 120х80, полир., раздвижной. Все б/у. Обр.: 55-28-80 вечером.

· Стол-стул детский (Россия) – 700 р. Журнальный столик неполированный, цвет "орех" – 800 р. Тел.: 51-90-03.

· Стенку (б/у, светлая, Россия). Тел.: 54-56-12.

доставка
сахар (50/25)
мука (50, 25, в/с, 1 с)
окорока, с/корма, рис
Тел.: 54-74-66

· Пылесос "Витек" – 2000 р., кухонный комбайн "Элекма" в отличном состоянии, немного б/у – 1200 р. Тел.: 59-44-01, 54-85-97.

· Цветы комнатные (несколько видов). Тел.: 51-17-82 после 18 ч.

· Кровать односпальную с матрацем, в отличном состоянии – 1800 р. Адрес: 15-18-55.

· Мягкий уголок б/у – 3000 р. Кухонный гарнитур (8 предметов, б/у) – 2000 р. Тел.: 53-06-67.

· Срочно недорого холодильники б/у, очень хорошую стенку, два ковра, стулья, сундук. Телевизор, в/плейер "Тошиба", кровать. Пейджер: 56-46-46, аб. 3193.

· Ходунки в хорошем состоянии. Тел.: 65-72-55.

· Новую детскую кроватку. Тел.: 67-86-96.

Риэлторская компания
Банк информации
АРЕНДА
т. 51-93-77

· Новый мягкий уголок (современный дизайн, приятная расцветка). Бесплатная доставка, недорого. Тел.: 53-32-42.

· Новый мягкий уголок (диван + 2 кресла, приятная расцветка, современный дизайн). Тел.: 51-71-79.

· Новый мягкий уголок (объемный, современный дизайн). Доставка, недорого. Тел.: 54-31-52.

· Новый мягкий уголок (современный, приятная расцветка). Недорого, с доставкой. Тел.: 7-67-43.

· Новый мягкий уголок. Недорого, с доставкой. Тел.: 56-98-16.

· Новый мягкий уголок (плотная ткань, современный). Тел.: 61-86-49.

· Новый мягкий уголок (приятная расцветка, объемный, современный), недорого. Доставка. Тел.: 51-48-18.

· Красивые крупные растения. Тел.: 56-50-06.

· Тумбочку полированную (3 выдвижных ящичка, натуральное дерево, 65х40х60 см). Тел.: 55-99-81.

· Диван-кровать + 2 кресла (комплект), можно отдельно. Тел.: 55-99-81.

· Шкаф двухдверный с полками под белье, с антресолью. Тел.: 55-99-81.

· Неисправный проигрыватель "Эстония"-010 стерео. Тел.: 55-99-81.

· Книжные полки (Чехия). Тел.: 55-99-81.

· Две полутораспальные кровати, деревянные, темно-коричневого цвета, полированные, с матрацами, б/у. Тел.: 4-88-03, 54-08-71.

· Спортивную стенку (очень компактная, 6 предметов, нагрузка 100 кг), сборка, доставка, установка. Навесы на гараж. Вытяжку на кухню белую, большой диван на дачу. Тел.: 52-55-99.

· Красивую стенку (б/у, Прибалтика). Тел.: 53-94-26, с 21 до 22 ч.

· Акустическую систему из 6 колонок ЧА32 – 2 шт., 3ГД-1 – 12 шт., 1ГДЗ – 12 шт., разделительные фильтры. Тел.: 52-59-66 вечером.

· Радиоприемники: "Фестиваль", "Океан", "Спидола", "Рига"-110, "Илга"-320 авто, "Сокол", "Селга". Тел.: 52-59-66 вечером.

· Проигрыватель грампластинок "Арктур"-004S, 1ЗПУ73 с усилителем и колонками, грампластинки разные. Все б/у, дешево. Тел.: 52-59-66 вечером.

· Магнитофоны "Яуза"-221, "Тембр", "Эльфа"-стерео, "Мелодия", "Репортер", усилитель "Амфитон", ТУ-100 ламповый, приемник "Урал"-авто, УКВ-радиостанция Р800, ламповая 100-150 МГц. Все на запчасти, дешево. Тел.: 52-59-66 вечером.

· Большую мягкую игрушку детский слон – 400 р., меховую собаку – 100 р. Тел.: 52-74-18.

· Книжный шкаф типа секретера-серванта (внизу стол, наверху полки под стеклом, узкий, длинный, вместительный, светло-коричневая полировка), цена 800 р. Два настенных кухонных ящика-буфета (белые, крашеные), по 250 р. каждый. Тел.: 53-56-58.

· Красивый угловой диван (синий с черным, "Вуд Мастер", на гарантии + 2 пуфика) – 11,5 т. р. Джинсовое пальто на синтепоне (длинное, голубое, р-р 44–46, новое), цена 2,2 т. р. Тел.: 53-54-07. Пейджер: 56-46-46, аб. 4087.

· Кухонный гарнитур (9 предметов, б/у) – 3500 р., раскладной диван – 700 р., пианино "Красный Октябрь", зеркало овальное 0,50х1,25, с креплениями; вешалку и обувную полку – 150 р. Тел.: 54-90-09 после 18 ч.

· Двухкамерный холодильник "Бирюса"-18 б/у – 3000 р., два холодильника "Саратов" 2003 г. вып., высота 85 см, гарантия 3 года – 5500 р. Тел.: 54-09-82.

· Импортный телевизор "Ким" в отличном состоянии. Тел.: 550-549.

· Кухонный гарнитур в отличном состоянии (пр-во Московской области, цвет темно-розовый в черную крапинку). Тел.: 54-21-82.

· И/п "Сега Дримкаст" (128 бит, Интернет, видео CD, MP3, карта памяти, джойстик, литература, 30 дисков, б/у 6 месяцев) – 5000 р. Тел.: 61-40-09.

· Телевизор п/п, цв., в хорошем состоянии, недорого. Тел.: 4-76-16 после 19 ч.

· Стенку (5 секций), кухонный гарнитур, холодильник. Все в хорошем состоянии. Тел.: 55-26-08.

· Кровать двухспальную новую, стенку трехсекционную б/у, буфет, пенал и стол разделочный б/у, ковер б/у в хорошем состоянии. Тел.: 54-27-59.

· Муз. центр "Кенвуд" (2х50 Вт, 3 CD, б/у 1 год, в отличном состоянии) – 5000 р. Тел.: 7-90-32.

· Срочно муз. центр "Сони" (новый, на гарантии, 3 КД). Цена 7000 р. Торг. Адрес: 1 кв-л, дом 54, кв. 2.

· Стенку "Алькор" (г. Краснодар, б/у, в отличном состоянии, 5 секций + тумба под ТВ, "светлый орех"), ковер (г. Обухово, в отл. сост., 2х3 м, п/ш), сервиз чайный (п. Хайта, 14 предметов, "кедровая шишка"), газетницу настенную. Тел.: 53-44-50.

Ателье ПУ-37
ост. "Автостанция", ПУ-37, вход со двора
ПОШИВ И РЕМОНТ
ПЕРЕТЯЖКА сидений а/м
• дубленки, кожа, шубы
• тенты+дуги, утеплители на грузовые а/м
• чехлы на "Газели"

· Детский манеж прямоугольный. Раб. тел.: 55-90-59, с 9 до 12 ч. и с 14 до 17 ч., Илью.

· Морозильную камеру "Бирюса" (вертикальная, 7 полок). Тел.: 7-38-74.

· Муз. центр "Сони" (Япония, 2-блочный, сост. отличное) – 10500 р. Тел.: 52-92-78.

· Новый мягкий уголок (большой, красивый, прочный, большой диван + маленький диван + кресло). Тел.: 52-74-52.

· Двухкамерный холодильник "Бирюса"-22 в хорошем состоянии. Тел.: 51-92-25.

· Два кресла (объемные, красивые, цвет синий, можно отдельно). Тел.: 53-87-81 вечером.

· Детскую кроватку с матрацем. Цена 500 р. Адрес: 11 м/н-15-118.

· Детскую раскладушку в хорошем состоянии – 150 р. Обр.: 54-84-81.

· Детскую кроватку б/у, в отличном состоянии. Тел.: 59-32-28.

· Магнитолу "Айва" (4 динамика, CD, кассета, радио, система басс сурроунд, 3-полосный эквалайзер). Цена 1600 р. Тел.: 56-20-01, Роман.

· Немецкое пианино "Рёниш", новое. Тел.: 52-28-17 после 19 ч.

· В/магнитофон "Панасоник" (б/у, Япония), цена 2000 р. А. магнитофон "Национаь" (Япония, блочный, 70 W русских). Цена 4000 р. Тел.: 54-67-93.

· Шинковку для засолки капусты. Тел.: 52-86-69.

· Пароварку "Тефаль" трехъярусную в упаковке, на гарантии. Тел.: 52-86-69.

· Морозильный ларь, объем 200 л. Тел.: 52-86-69.

Украшение залов ВОЗДУШНЫМИ ШАРАМИ и БУМАГОЙ
Адрес: 11 мр-н, д. 7/7в, 6 эт., тел.: 56-02-11
Аквамарин
Кому важен престиж, кто любит красоту

· П/п телевизор в хорошем состоянии за 350 р. Тел.: 4-46-41.

· Рижскую стенку (3 секции, б/у, в хорошем состоянии, темного цвета, полированная) – 3000 р. Кухонный гарнитур (Польша, б/у, в хорошем состоянии, белого цвета, 7 предметов) – 3000 р. Тел.: 52-84-88.

· Два шифоньера (Ю. Корея, очень красивые, высота 2 м, черно-серебристый цвет) – 8000 р. оба. Кухонный стол (бело-серый пластик, 77х77 см, ножки из нержавейки) – 700 р. Тел.: 531-707, 536-344.

· Тепловой обогреватель новый 1200 Вт – 800 р. Комнатные цветы разные. Тел.: 531-707.

· Газовую 4-конф. плиту (Семипалатинск, работает, можно на дачу) – 1000 р. Отечественный определитель номера – 150 р. Тел.: 531-707.

Компания Admiral Investmens & Securities (Британия)
+ Профессиональное брокерское обслуживание на рынке Forex
+ Обучение специальности трейдера-аналитика
+ Повышение квалификации трейдеров, работников банков и других финансовых организаций
+ Качественный информационный сервис
Деньги должны делать деньги!
Справки по тел.: 53-94-21
Admiral

· И/п "Дримкаст", 128 бит. Интернет в кредит, клава, карта памяти 2 mb, 3 джойстика, 31 диск, 2 книги кодов, с документами. Цена 6000 р. Торг. Тел.: 56-47-78.

· Новый телевизор "LG" (диаг. 37 см, пульт, документы) – 4000 р. Или меняю с доплатой на диаг. 51–54 см, колонки S-90 "Радиотехника" в отличном состоянии – 2500 р. Два золотых крестика – 500 р. и 800 р. Тел.: 523-053, 585-875.

· Телевизор импортный (диаг. 51 см, в хорошем состоянии, 4 года) – 2000 р. Секретер и сервант – 1500 р. Диван – 500 р. Кухонный стол-книга – 1000 р. Велосипед "Школьник" на запчасти – 300 р. Тел.: 55-31-86 вечером.

· Кровать деревянную полутораспальную (Польша, темная), кровать односпальную, деревянную, с матрацем. Тел.: 52-55-73.

· Мебель б/у, темного цвета, недорого: книжную трехсекционную стенку (2,60х1,80) – 800 р., кровать с матрацем (1,90х1,30) – 500 р. Тел.: 52-51-53.

· Телевизор-тюнер новый, все документы, д/у, недорого. Тел.: 53-40-68, 721-21.

· Кухонный уголок новый, недорого. Тел.: 52-47-98.

· Игровой компьютер "Сони Плэйстэйшн" и 15 дисков, за 4700 р. Тел.: 65-82-63 вечером.

· Кухонный гарнитур (б/у, большой, 6 предметов) – 8000 р. Тел.: 55-77-40 вечером.

· Стенку в отличном состоянии, 5 секций – 7000 р. Тел.: 52-44-57.

· Комнатные растения, более 60 наименований. Тел.: 54-52-50.

· Детский спортивный уголок – 1500 р. Смокинг на мальчика 7–8 лет. Тел.: 52-63-64.

· Новый фабричный мягкий уголок, г. Красноярск, большой удобный широкий диван, спинка высокая, подлокотники мягкие, пышные, круглые, кресла массивные, очень удобные, современная объемная форма, на гарантии). Недорого. Тел.: 56-29-51, 7-21-21.

· Комнатные растения разных видов. Недорого. Тел.: 55-56-51, 55-05-89.

· Новый мягкий уголок (современный дизайн, красивая расцветка, импортная ткань флок-велюр, высокие спинки, мягкие подлокотники), можно отдельно. Недорого, с доставкой. Обр.: 51-48-18.

· Новый мягкий уголок (красивая расцветка, современный дизайн, высокие спинки, мягкие подлокотники, плотная ткань, можно отдельно). Недорого, с доставкой. Тел.: 51-89-82.

· Новый мягкий уголок (диван-книжка, 2 кресла), угловой диван, диван-книжка, выкатной диван. Тел.: 51-87-80.

· Комнатные растения, много видов. Тел.: 56-06-48.

· Домашние декоративные цветы разные. Тел.: 55-13-32.

· Журнальный столик, тумбу под телевизор (цвет "орех"), два ковра 2х3, недорого. Тел.: 56-93-38.

· Прихожую б/у. Тел.: 67-57-10.

СтройКомплекс
ЖАЛЮЗИ
Вертикальные от 345 руб/м²
Горизонтальные от 350 руб/м²
Защитные от 1590 руб/м²
Ангарск, ✓ Центр строительных материалов "МАСТЕР" ☎ 55-65-62
✓ Магазин "СЕВЕРНЫЙ" ☎ 52-74-25
г. Иркутск, ✓ Ул. Баррикад, 53, ТД "СТРОЙКОМПЛЕКС" ☎ 33-97-05, ☎ 33-98-23

· П-166 ММХ, П-200 ММХ, телевизор "Акай" + в/п "Акай" (диагональ 54 см). Тел. посл.: 56-99-11.

· Эл. плойку для завивки волос, эл. утюг, эл. лампу, телефонные аппараты (2 шт.), один из которых с набором на трубке. Антенну комнатную. Тел.: 52-69-41.

· Дешево мебель на дачу: диван-кровать, кухонную тумбу с полками, навесную полку, комод, детскую кровать до 12 лет, лист ДВП 1,75х1,25, все за 1300 р. Тел.: 51-10-60.

· Две односпальные кровати б/у (деревянные, с пружинным матрацем, состояние хорошее), недорого. Матрацы несъемные, ткань чистая. Тел.: 51-10-60.

· Книжные полки навесные (состояние хорошее) – 350 р., шифоньер двухдверный с антресолями для белья и одежды, темной полировки – 2000 р., швейную машинку ножную "Подольск" (шьет отлично, б/у). Тел.: 51-10-60 после 18 ч.

· Стенку (3 секции, пр-во Шатура, б/у, в отличном состоянии). Тел.: 54-38-61, 52-61-90.

· Телевизор "Самсунг" (диаг. 51 см, б/у 4 года, в отличном состоянии) – 4000 р. Тел.: 53-08-73 после 19 ч.

· Пианино "Украина", стиральную машинку-полуавтомат "Эврика". Тел.: 55-20-14 после 18 ч.

· И/п "Сони Плэйстэйшн", имп. телевизор "Дримкаст", в/магнитофон, муз. центр CD P/S 2. Тел.: 7-52-80.

· Две деревянные односпальные кровати с матрацем, письменный стол, пианино "Ростов-Дон" (коричневое, лак, в хорошем состоянии). Тел.: 51-35-10.

фирма "Пальчики оближешь"
ОБЕДЫ и УЖИНЫ на дом и в офис
67-55-60

· Газовую 2-конф. плиту б/у. Тел.: 52-86-69.

· Электромясорубку с насадками б/у. Тел.: 52-86-69.

· "Сони Плэйстэйшн", 2 джойстика, карта памяти, 8 дисков + 2 музыкальных, с документами, за 4500 р. Торг. Тел.: 52-76-26, Рому или Славу.

· Кресло офисное, мебель б/у: сервант, трюмо, буфет. Тел.: 7-10-86.

· Б/у кухонный гарнитур для дачи. Дешево. Тел.: 67-37-05 вечером.

· AV-ресивер "Панасоник" SA-HE90 5х100 ватт, DVD проигрыватель "Сони", DVP-NS 305 в отличном состоянии, на гарантии. Цена 15 т. р. Тел.: 52-20-68 после 18 ч.

· 4 новых табурета, новый журнальный столик светлый, стол-книжку новый, темный. Полки. Все дешево. Адрес: 35-13-4.

· Кухонный гарнитур, стенку, трельяж, новую стиральную машину п/а "Эврика", новую раковину на ножке – 350 р., новый ковер 2х3. Тел.: 52-87-83.

· Телевизор "Самсунг" (диаг. 51 см, б/у 3 года). Цена 4500 р. Торг. Тел.: 51-81-95 днем.

· Уголок новый (флок-велюр), цена 10 т. р. Адрес: 107-9-17 после 18 ч.

Часовая мастерская Лоцман
ул.Горького, 26, ост. "Швейфабрика"
1. Замена элементов питания
2. Ремонт электронных и кварцевых часов
3. Замена круглого минерального стекла
4. Сухая проверка водозащищенности
5. Замена корпусов, механизмов, фигурного стекла по предварительным заказам
6. Герметизация часов WR, 5BAR, 30M
7. Замена часовых ремней (большой ассортимент ремней "Casio")

Строительно-хозяйственный магазин
Нужный
Ул.Кошевого, 12 (кв-л 23, д.13), тел.: 51-33-81
• Сантехника
• Краски
• Цемент
• Плинтус
• ДВП
• Замки
• Обои
• Зеркала
• Электроинструменты и мн. другое
Принимаем заявки по телефону
Пенсионерам 5% скидка. Снабженцам, школам, д/садам - спецпредложение. Кредит, бесплатная доставка
Цены класс – только у нас!

· Пианино "Ижевск" дешево. Тел.: 55-10-46.

· Мягкий уголок (объемные кресла высокие, диван раскладывается вперед, цвет темно-коричневый с рисунком, б/у, в отличном состоянии). Цена 7000 р. Тел.: 51-39-65.

· И/п "Дримкаст" (1,5 года): 2 джойстика, 2 карты памяти, 70 игр, взломщик кодов, эмулятор игр "Сони Плэйстэйшн", Интернет. Цена 6000 р. Тел.: 51-89-95 после 18 ч.

· Мягкий уголок (объемный, высокие кресла, диван раскладывается вперед, цвет темно-коричневый с рисунком, б/у, в отличном состоянии) – 7000 р. Тел.: 51-39-65.

· Эквалайзер 32-полосный "Амфитон"-005 стерео, усилитель "Радиотехника" 101 С, колонки S-30, пистолет-пневматик РРК/S "Вальтер". Тел.: 558-753 после 16 ч.

· Мебель на дачу: две кровати полутораспальные, шкаф, тумбу с зеркалом б/у, недорого. Тел.: 55-98-71.

· Швейную ножную машинку "Чайка". Тел.: 55-98-71.

· В/м "Самсунг" SVR-40D мультисистемный, блокировка, меню на русском языке, синхронное озвучивание, проекция команд на экран, фильтр изображения, программирование записи на 1 месяц, состояние идеальное, б/у 1,5 года. Цена 3700 р. Тел.: 56-98-63 после 18 ч.

· Пылесос "Ракета", эл. утюги тяжелые, кухонный столик 86х60 см, с выдвижным ящиком, две подушки пуховые, фотоувеличитель, красный фонарь, бачок, кадрирующую рамку. Все б/у, дешево. Тел.: 52-59-66 вечером.

· В/камеру "Хитачи", сот. телефон "Эриксон" A2618S. Тел.: 53-26-55.

· Телевизор "Горизонт" 97 г. вып., пульт, таймер, импортные комплектующие. Цена 3000 р. Тел.: 586-577.

· Детскую кроватку с матрацем в хорошем состоянии. Тел.: 7-93-90.

· Холодильники: "Ока" (двухкамерный, высота 1,5 м) – 3000 р., "Орск" (высота 1,2 м) – 2000 р., "Саратов" (высота 1 м) – 1500 р. Все в отличном состоянии. Тел.: 554-127.

· И/п "Сега Мега Драйв"-4 + 7 игр – 1200 р. Тел.: 51-40-37.

· Моющий пылесос "Мулинекс". Тел.: 56-53-19 после 18 ч.

· Цветы комнатные (много видов). Тел.: 52-43-36 с 20 до 23 ч.

· Телевизор "Рассвет" (ч/б, ламповый), на запчасти, недорого. Тел.: 7-55-84 вечером.

· Швейную машинку ножную, с тумбой. Тел.: 555-334 вечером.

· Муз. центр "Кенвуд" (3CD, 2 деки, 2х50 Вт). Цена 5000 р. Тел.: 67-90-32.

т. 57-77-56, т. 54-30-16, с 21 ч.
ВСЕ ВИДЫ САНТЕХРАБОТ:
• системы водоснабжения
• системы отопления
• канализация
• монтаж бойлеров
• все виды сварочных работ
• пайка медной трубы
На все выполненные работы гарантия
Лицензия Госстроя России

· Телевизоры: цветной "Альфа" и ч/б "Кварц". Тел.: 55-32-70.

· Мягкую мебель (диван, 2 кресла, столик, б/у) – 7000 р. Тел.: 7-48-20.

· Стиральную машину "Сибирь" – 400 р. Круглую стиральную машину старого образца – 100 р. Тел.: 51-36-40.

· Детский стульчик (Ю. Корея, регулируется 2 положения), цена 1000 р. Обр.: 52-80-23.

· Две большие шикарные розы в большую квартиру или в офис. Тел.: 65-13-87.

· Стенку (4 секции, с плательным шкафом, б/у, в хорошем состоянии, темная полировка, г. Новосибирск). Тел.: 56-10-96 после 18 ч.

· Новый мягкий уголок (цвет коричневый, ткань плотная, состоит из двух диванов – большой и маленький, расклад. книжкой, и кресла-раскушки). Тел.: 52-74-52.

· Новый мягкий уголок (г. Иркутск, объемное кресло, большой диван и маленький диван, разные расцветки, на колесиках). Тел.: 51-50-90.

ОПТОВАЯ КОМПАНИЯ
объявляет набор на постоянную высокооплачиваемую работу
СЛУЖАЩИХ В ОФИС И НА СКЛАД
(возраст до 30 лет)
т. 98-535 с 9 до 17 ч., 52-86-33

· И/п "Сега" новую, журнальный стол б/у, ковер 1,5х2 б/у, дрель, "болгарку", фляги, стиральную машину б/у, сварочный аппарат. Тел.: 52-44-32.

· Новый фирменный мягкий уголок (диван большой, объемный, спинка высокая, кресла большие, на спинках накладные подушки, ткань плотная, красивая, подлежит влажной уборке). Высокое качество. Гарантия. Доставка. Тел.: 67-43-13, 52-74-28.

· Кресло-кровать новое, недорого. Тел.: 55-12-92.

· Сверлок трехниточный (Китай, новый). Цена 2000 р. Торг. Тел.: 8-902-5-695-918.

· Два цветных п/п телевизора "Радуга" (диаг. 67 см), "Рекорд" (диаг. 54 см, б/у, в хорошем состоянии). Тел. посл.: 51-33-76.

· Телевизоры импортный и отечественный. Тел.: 54-38-09.

· И/п "Сега" новую, недорого. Обр.: 54-25-80.

· Швейную машинку ножную с электроприводом "Подольск". Тел.: 54-25-80.

· Пианино "Рёниш" (Германия). Тел.: 54-25-80.

· Холодильник б/у, в хорошем состоянии. Две деревянные кровати полутораспальные, с матрацами. Мягкий уголок б/у. Кухонный угловой диван и стол, недорого. Тел.: 67-26-43.

· Кухонный гарнитур для дачи в хорошем состоянии, недорого. Тел.: 61-52-67.

· Два мягких кресла (объемные, хорошее состояние) – 5000 р. Ковер (ч/ш, 2х3) – 1000 р. Тел.: 544-122.

· Стиральную машинку "Аурика" с центрифугой, хорошее состояние – 2800 р. Тел.: 544-122.

Фирма "MEGAPEN+"
изготовление ПЛАСТИКОВЫХ ОКОН и ДВЕРЕЙ, ЖАЛЮЗИ
СРОК 2 ДНЯ
Пластиковые окна и двери от "МЕГАПЕН+" – шаг в будущее!
Изготовление плитки тротуарной, фигурной
Сезонные скидки, гарантия качества
Адрес: ул.Жданова, дом 2, оф. 111 т. 508-121

· Кресло-кровати, дивины выкатные новые. С доставкой. Тел.: 54-95-62 после 20 ч.

· Газовую 4-конф. плиту, стиральную машину "Белка" б/у, в хорошем состоянии, недорого. Телевизор ч/б "Горизонт", лодочный мотор "Москва" (требуют ремонта). Тел.: 55-81-66 вечером.

· Новый объемный угловой диван и диван-книжку. Тел.: 54-52-01, 9-32-48.

· Цв. телевизор "Шилялис" (диаг. 37 см, для дачи, кухни) – 2000 р. Телевизор п/п, ч/б, диаг. 40 см – 1500 р. Тел.: 550-525 вечером.

· Телевизор "Горизонт" (последнее поколение, диаг. 54 см) – 2500 р., кинескоп 51ЛК2Ц – 1500 р. Тел.: 550-525 вечером.

· Новый мягкий уголок. Тел.: 54-64-59.

· Телевизор транзисторный "Таурас" б/у, в рабочем состоянии. Цена 300 р. Тел.: 52-77-13.

· Кухонный угловой диван, два пуфика кожаные. Тел.: 65-85-32.

· Угловой диван светло-коричневый, без кресла – 5000 р. Тел.: 51-42-05.

· Спальный гарнитур новый (2 кровати, 2 тумбочки, трехтумбовый шифоньер, с антресолями, трельяж, пуфик), недорого. Тел.: 51-20-34.

· Радиоприемник "Вега" с проигрывателем, катушечные магнитофоны, на запчасти, недорого. Ламповый цветной телевизор "Горизонт" (нужен небольшой ремонт). Можно на запчасти. Тел.: 51-10-60 после 18 ч.

· Плательно-бельевой шкаф двухдверный, с антресолью (темной полировки, б/у недолго), комод для белья б/у, крепкий; односпальную деревянную кровать с матрацем б/у, состояние нормальное, недорого. Тел.: 51-10-60 вечером.

· Срочно диван-книжку с подушками, цвет зеленый перламутр с цветами – 1500 р., торг. Стол письменный – 300 р. Угловой диван + большое кресло, б/у 3 года – 4000 р., торг. Тел.: 54-47-84.

· CD-чейнджер, 5 дисков "Техникс" в хорошем состоянии, колонки 50АС-022. Печатную машинку "Янта" (маленькая). Тел.: 51-67-50.

· Скорняжку. Тел.: 9-71-05.

· Срочно стенку 4-секционную + тумба (темная, полированная), недорого. Тел.: 52-73-19.

ОПТОМ со склада в Ангарске т.57-53-24
ЛИНОЛЕУМ
от российских производителей
1,5-2 м шириной, от 60 р.
РОЗНИЦА: рынок ДСК ("шанхайка"), каб.25

Установка ЗАМКОВ
т. 67-49-82 днем, 61-85-19 вечером
на металлические двери и гаражные ворота
Другие сварочные работы
Сверлим бетон, кафель
Навеска предметов быта

ПЕРЕТЯЖКА и РЕМОНТ мягкой МЕБЕЛИ
- изменение дизайна любой сложности
- большой выбор ткани
- поролон любой толщины
- любая комплектация
Цены самые низкие
Пенсионерам скидка
Дешевле отремонтировать старую, чем покупать новую
т. 56-46-28

ШКАФЫ-КУПЕ
ТОДЕКС
• ВСТРОЕННАЯ МЕБЕЛЬ
• МЕЖКОМНАТНЫЕ РАЗДВИЖНЫЕ ДВЕРИ *по вашим размерам*
• Магазин «Универмаг», ул.Чайковского. центр мебели, каб. 11. • Магазин "Галант", 177 кв-л, 2 эт. • База "Сатурн", т. 54-51-57

· Угловой диван без кресла, цвет светло-коричневый, комбинированный. Тел.: 51-42-05.

· Новый мягкий уголок (качественный плотный велюр, большие кресла) Тел.: 51-50-90.

· Новый мягкий уголок (г. Иркутск, объемный, диван и два кресла). Тел.: 52-31-21.

· Стенку (неполир., 5 шкафов, б/у, в хорошем состоянии). Стиральную машинку "Сибирь" б/у. Недорого. Тел.: 53-94-61.

· ТВ "ДЭУ" (отличное состояние, диагональ 63 см) – 8000 р. Торг. Тел.: 51-31-31.

· Детскую стенку-стеллаж (Прибалтика) – 2000 р. Тел.: 52-69-63.

· Угловой диван, цвет бежевый, новый – 10000 р. Тел.: 52-40-64.

· ТВ "Рекорд"-312/312Д ч/б, п/п, проигрыватель-усилитель "Ария"-5208 стерео, проигрыватель (крышка-динамик) "Концертный"-304. Все в рабочем состоянии. Обр.: 6 "А"-47-70 с 18 до 22 ч.

· Магнитофон бобинный "Юпитер"-203 стерео в рабочем состоянии. Обр.: 6"А"-47-70 с 18 до 22 ч.

· Стиральную машину "Малютка"-2. Лыжи деревянные с креплениями и ботинками, р-р 45. Все б/у, в хорошем состоянии. Тел.: 533-185.

· Недорого набор мебели "Ваня" для детской комнаты. Тел.: 51-74-97.

· Тариф БВК "Подарок". Тел.: 958-94.

· Шв. машинку, ТВ "Фунай", гараж в "Сирене"-1. Тел.: 54-06-28.

· Шв. машинки – ножную и настольную с приводом. Тел.: 61-43-24.

· Стенку (5 секций, темная) – 4500 р., жур. столик + тумба под ТВ – 1200 р., набор для кухни (2 стола, 2 навесных шкафа) – 1500 р., машину стиральную "Рига" – 1 т. р. Раб. тел.: 501-689, дом.: 7-32-36.

ПОКУПАЕМ АКЦИИ ОАО НК "ЮКОС"
"Сибирьтелеком", "Сбербанк РФ", "Энергия-Инвест", "Иркутскэнерго", РАО ЕЭС, "Сибмонтажавтоматика", AVVA, "АвтоВАЗ",
а также векселя
"Иркутскэнерго", Сбербанка РФ
Ангарск, 10 мр-н, д. 46 (где нотариус), тел.: 55-47-44, 51-94-14

· Чайный сервиз "Мадонна" (30 предметов, Германия). Тел.: 53-17-28.

· Спальный гарнитур (можно отдельно), недорого. Тел.: 52-28-60 вечером.

· Недорого стенку из 4 секций с антрес. и стенку из двух секций с антрес. Тел.: 52-28-60 вечером.

· Тумбу под ТВ-центр "Сандерс" (красное дерево) за 3000 руб. Тел.: 61-00-68.

· Детский складной манеж (заводской). Обр.: 54-22-67.

· Холодильник "Бирюса" (б/у, однокамерный), за 3000 руб. Раб. тел.: 52-24-91, Оля.

· Кресло-кровать (2 шт., совр. дизайн, серо-голубого цвета), недорого. Тел.: 51-48-45.

· Колонки к муз. центру "Айва". Тел.: 54-30-41.

· Пианино "Украина" (коричневое, в хорошем состоянии), стиральную машинку "Эврика" полуавтомат. Тел.: 55-20-14.

· Стенку "Байкал" (цвет "орех", 5 шкафов, б/у), недорого. Столик журнальный. Тел.: 53-38-14.

· Швейную машинку "Подольск" новую, недорого. Тел.: 59-30-78.

· Три шкафа от гарнитура "Сенатор" (черный шпон), стиральную машинку "Исеть" полуавтомат, контейнер для овощей, письменный стол. Все недорого. Тел.: 53-83-23 вечером.

· Два кресла с деревянными подлокотниками, журнальный столик (Прибалтика, б/у, в хорошем состоянии). Тел.: 53-37-05.

· Коляску для кукол вместе с куклой, фторопласт 290х290 мм, тележку хозяйственную без сумки, бра – 2 шт., таймер с часовым механизмом. Тел.: 52-69-41.

· Стенку (б/у, 3 секции, полированная, темная). Тел.: 4-95-08, 51-39-86

ПРОДАМ ОДЕЖДУ, ОБУВЬ

· Брюки муж. кожаные (р-р 52, б/у, в хор. сост.), брюки муж. кожаные (р-р 56, новые). Тел.: 9-59-68.

· Дубленку жен. (натур., р-р 44-46, коричневая), цена 4500 руб. Тел.: 56-19-42.

· Куртку жен. кожаную (осень, новая модель) за 250 у.е. Тел.: 515-235.

· Куртку жен. кожаную ("камушек", б/у, темно-синяя, мех, подстежка, в отл. сост.) за 3200 руб. Тел.: 515-235.

· Шапку жен. (голубая норка, б/у 1 сезон) за 3000 руб. Тел.: 515-235.

Требуются водители
на маршрутное такси
т. 7-10-04
Набираем а/м на маршрут

· Шапки меховые (разные модели и цвета). Шубы жен.: каракулевая (б/у, темно-коричневая, р-р 50-52), мутоновая (старый фасон, черная, р-р 48-50). Дубленку муж. (новая, черная, р-р 50-52/180), цена 9 тыс. руб. Костюмы жен.: цвет "шампанского" (новый, р-р 50-52), цена 1 тыс. руб., темно-синий (брючный, новый, р-р 46-48), цена 1,5 тыс. руб. Тел. поср.: 7-33-29 до 00 час.

· Дубленку муж. (Болгария, б/у, р-р 50-52), пальто жен. деми (р-р 48-50). Тел.: 52-83-98.

· Вещи детские, подростковые, шубы детские из искусств. меха, пальто деми, тулуп из натур. овчины (р-р 50), все б/у, недорого. Тел.: 59-30-78.

· Дубленку муж. (черная, р-р 52-54, в хор. сост.), цена 4000 руб. Тел.: 56-10-97.

· Куртку на девочку 13-15 лет (р-р 44, темно-синяя, на замке, с капюшоном, новая), цена 350 руб. Тел.: 54-26-02 вечером.

· Френч (новый, р-р 46-48, рыжий, с капюшоном). Плащ (б/у, р-р 46-48, зеленый, с песцовым воротником и манжетами). Тел.: 53-77-59.

· Красивое свадебное платье (р-р 42-46) + фату + венчик. Тел.: 9-70-46.

· Красивое свадебное платье (французский рукав, корсет, сзади на шнуровке, р-р 44-46), цена 1800 руб. Тел.: 7-32-34.

· Свадебное платье (атлас, дл. рукав, р-р 46/170, б/у 1 раз), цена 2000 руб., торг. Тел.: 61-48-04, адрес: 7 "а" -9-20 после 18 час.

УСТАНОВКА ЗАМКОВ
на металлические двери, гаражные ворота
Качественно, быстро
Гарантия на замки - 2 года
Тел. дисп.: 7-09-04

· Свадебное платье (изящное, пышное, декольте, отделка лебяжьим пухом, корсет, обручи, перчатки). Тел.: 55-03-66.

· Красивое свадебное платье (р-р 44-46, белое, корсет, регулируется шнуровкой, с вышивкой по лифу, открытые плечи) + колье с клипсами, недорого. Тел.: 56-98-31.

· Свадебное платье (р-р 44/160, декольте, оригинальное), цена 3 тыс. руб. Тел.: 51-32-31, Нину.

· Свадебное платье (эксклюзив, корсет, с маленькими розочками по краям, пышное, без рукавов). Тел.: 54-71-00.

· Шубу норковую (новая, коричневая, длинная, р-р 46-48, Пекин), недорого. Тел. поср.: 56-00-56 вечером.

· Дубленку (красивая, р-р 44-46, цвет рыжий, воротник и манжеты из песца). Тел.: 52-69-63.

· Красивые детские шапки из меха кролика. Тел.: 51-07-91.

доставка на дом
51-80-71 САХАР 25/50 кг МУКА 7-16-68

· 2-камерный холодильник "Бирюса"-22 в отличном состоянии – 3000 р. Адрес: 85-11-29. Тел.: 53-91-34.

· Матрац на детскую кроватку (красивый, новый), горшок-стульчик и детскую ванночку, красивую курточку на девочку 5–7 лет (на синтепоне, новая), недорого. Молокоотсос новый за 70 р. Тел.: 54-17-59 вечером.

· Мягкий уголок (диван + 2 кресла + журнальный столик) – 500 р. Кухонный угловой диван – 500 р. Тел.: 67-69-16 после 18 ч.

· Диван-софу, тумбу под ТВ (черная), мех. печатную машинку "Любава". Все б/у. Тел.: 53-36-75.

· Взрослые цветы разных видов. Шапку (серая, б/у 3 месяца) – 3500 р. Тел.: 51-52-35.

· Рабочий стол, шкаф-сушку, шкаф навесной, 4-конф. газовую печь. Все в хорошем состоянии, недорого. Тел.: 51-88-13 вечером.

· 3-конф. газовую печь в отличном состоянии, недорого. Тел.: 55-15-55.

· Шапки: ушанки ондатровые (цвет черный и натуральный), финки и кепки из морской нерпы; формовки и ушанки сурковые. Тел.: 51-85-98, пейджер: 56-46-46 для аб. 91173.

· Шубу из енота (р-р 46-48), цена 23 тыс. руб. Тел.: 56-11-39.

· Енотовую шубу (свингер, с капюшоном, голубая, р-р 48), цена 30 тыс. руб. Тел.: 55-55-56.

· Куртку кожаную (рыжая, с капюшоном, р-р 42-44), куртку джинсовую (с капюшоном, утепленная, р-р 44-46), два пуховика (удлиненные, р-р 42-44), дубленку (синяя, с капюшоном, р-р 46), шапку-ушанку норковую (новая, цвет "орех, р-р 59). Тел.: 55-95-43.

· Шубу норковую (Турция, цвет «орех», р-р 48-50). Тел.: 52-83-24.

· Плащ (светло-рыжий, кожа джангл, р-р 44-46, средней длины, немного б/у), цена 6800 руб., торг. Тел.: 532-999 после 20 час. 52-69-16, Елену.

магазин ул.Ленина, 36, т. 52 35-69 "Кассандра" Технологии Современного Быта
МАСЛЯНЫЕ РАДИАТОРЫ
более 10 видов
Тепло и Уют в вашем доме!

· Дубленку на девочку, шапку из замши (цвет коричневый), сарафан из спандекса (рост 146, ярко-синий). Тел.: 55-56-51.

· Пальто молодежное деми (цвет бледно-оранжевый, р-р S, кашемир, Италия), цена 1500 руб. Тел.: 55-56-51.

· Френч из кожзам (черный, р-р 48-50, новый, фабр.), цена 2000 руб. Тел.: 52-74-69 до 20 час.

· Шубу норковую (р-р 48-50, цельная, с капюшоном, коричневая). Тел. поср.: 52-85-19.

· Пихору (р-р 34). Тел.: 53-55-98 после 18 час.

· Пальто жен. деми (р-р 54-56/176). Тел.: 53-55-98 вечером.

· Юбку кожаную (стильная, черная, в хор. сост.). Тел.: 52-70-12.

· Дубленку жен. (р-р 46-48, черная, серый мутон, с капюшоном, чуть ниже колена, прямая, в отл. сост.), цена 5500 руб. Тел.: 53-87-36.

СТЕКЛО
оконное, рифленое, витринное, тонированное, зеркала
Резка бесплатно
Сверление отверстий и обработка кромок
Оплата по фактической площади
ТЦ "Ангарский", зал 3, пав.8 Тел.: 57-53-18, аб. 228
ТД "Городок", пав.29

· Дубленку жен. (длинная, натур., с капюшоном, коричневая, р-р 46, требуется покраска, б/у 4 сезона), цена 2000 руб. Шапку норковую (коричневая, р-р 56), цена 2500 руб. Куртку жен. кожаную (осень-зима, «Санта-Клаус»), цена 1700 руб. Тел.: 61-51-96.

· Дубленку на девочку 11-12 лет (натур., на замке, коричневая), цена 1 тыс. руб. Дубленку жен. (натур., стриженый мех, р-р 46-48), недорого. Тел.: 52-63-64.

· Шапки-ушанки из ондатры. Тел.: 59-40-55, 59-37-49.

· Дубленку натур. (р-р 44-48, длинная, синяя, фасон «Анастасия», красивая, немного б/у, в отл. сост.), цена 7 тыс. руб. Тел.: 515-982.

· Комбинезон детский, ботинки (р-р 13,5, кожа), сандалии (р-р 13, кожа), сапожки (р-р 14, искусств. мех), куртку + штаны, шапочку (все немного б/у), сапоги жен. (р-р 36, черные, натур. мех, каблук, новые). Тел.: 9-78-45 до 22 час.

ПРОДАМ
Экскаватор ТО-49 - 350 т.р., торг
Самосвал ЗИЛ-4502 - 50 т.р., торг
Прицеп 1-осный грузовой - 10 т.р.
Телефон 56-06-23
СТАНКИ:
• шипорез - 50 т.р.
• эл. лобзик - 15 т.р.
• долбежник - 20 т.р.
• "Циклон" (эл. привод, воздуховод) - 10 т.р.
• заточный - 10 т.р.
ЭЛЕКТРОДВИГАТЕЛИ:
"Simens" (Германия, 22 кв., 1940 об.)
"Loner" (15 кв., 2920 об.; 55 кв., 1500 об.)

· Пальто жен. зимнее (новое, с песцом, р-р 48-50), шубу каракулевую (новая, черная, р-р 46-48), пальто муж. д/с (новое, р-р 48-50), шапку-ушанку норковую (новая, коричневая, р-р 58), дубленку муж. (р-р 46-48). Тел.: 55-13-32.

· Юбку жен. кожаную (р-р 50-52, до колена, расклешенная, бежевая, новая), цена 1200 руб. Дубленку жен. (кожа, серая, р-р 48, б/у, длинная, с капюшоном), цена 4200 руб. Шапку-ушанку (лисец, б/у, в отл. сост.). Тел.: 555-225, Марину.

КУРЫ и СУБПРОДУКТЫ
Внимание! Алтайские МАКАРОНЫ
ОПТ (Саянск) ДОСТАВКА МЕЛКИЙ ОПТ
Тел./факс: 54-64-53 (56), 215 кв-л, "Продтовары", склады №5, 6
без посредников ОПТ МЕЛКИЙ ОПТ
Низкие цены и гибкая система скидок

· Женские вещи (р-р 46): костюм осенний (драп, юбка + пиджак), сарафан джинсовый, юбки, кофты. Туфли (черные, на шпильке, р-р 36, замша, нарядные), цена 150 руб. Детские вещи на мальчика 7-9 лет: костюм «тройка» для школы, брюки черные, рубашки теплые, кофты, обувь (все б/у, в хор. сост.). Тел.: 677-549, Ирину.

· Пальто жен. (красивое, приталенное, зеленое, р-р 46/160-165, б/у 1 сезон, в отл. сост.). Шляпу жен. норковую (шляпа, б/у, в хор. сост.). Тел.: 677-549, Ирину.

· Джинсы «Вранглер» (синие, р-р 50/164, новые), цена 250 руб. Брюки муж. (черные, тяжелый шелк, р-р 46/176, об. талии 74 см, новые), цена 100 руб. Туфли жен. (белые, классич., на каблуке, р-р 37, новые), цена 100 руб. Тел.: 53-46-92.

· Дубленку (б/у, в хор. сост., р-р 52-54). Тел.: 53-38-46.

· Юбку кожаную (новая, Турция, короткая), цена 800 руб. Тел.: 52-56-28.

· Жилет жен. кожаный (новый, Турция), цена 2000 руб. Тел.: 52-56-28.

· Куртку молодежную (коричневая), цена 270 руб., блузу (р-р 46-48), цена 170 руб., футболку жен., цена 160 руб., блузу молодежную, цена 150 руб., костюм жен. спортивный, цена 290 руб. Шторы: 2,5х3, цена 390 руб.; 1,5х1,9, цена 330 руб.; тюль (2,1х3), цена 290 руб. Сувенир «карманчики настенные», цена 110-130 руб., все новое, красивое. Тел.: 7-32-00.

· Шапку жен. норковую (б/у), недорого. Тел.: 510-963.

· Шубу мутоновую (черная, р-р 46, в отл. сост.), шубку детскую (р-р 32, б/у). Тел.: 65-00-51.

· Шапки детские, финки из нерпы, жен. с кожаным верхом. Тел.: 51-38-48.

· Пальто зимнее (с крашеным мехом, длинное, приталенное, темно-бордовое, в хор. сост.), недорого. Тел.: 55-90-33.

· Шапки из сурка, нерпы. Тел.: 51-10-70.

· Шубу из енота (р-р 46-48), цена 25 тыс. руб. Тел.: 56-11-39.

· Шубу нутриевую (р-р 50-52, новая, длинная, темно-бурая), цена 9 тыс. руб. Тел.: 555-374.

· Куртку (светлая, р-р 44, модная, утепленная), цена 500 руб. Куртку из искусств. кожи (р-р 46, серая). Сапоги осенние (р-р 39, на платформе), цена 400 руб. Шапочки трикотажные. Учебник английского языка за 7 кл. Тел.: 53-09-99.

· Костюм (юбка и пиджак, р-р 46), костюм спорт. «Адидас» (р-р 48-50), костюм муж. (р-р 50/3), свитер муж. (р-р 48-50), шубу мутоновую (черная, р-р 48), полушубок (р-р 46), сапоги жен. деми (р-р 37), недорого. Тел.: 53-44-50.

· Комбинезон (на ребенка 1 года, синий, болоньевый, в хор. сост.), дешево. Тел.: 53-41-83 вечером.

· Конверт детский (на ребенка до 2 лет, осенний, теплый, в хор. сост.). Тел.: 53-41-83 вечером.

· Шубу жен. из кусочков норки (светло-коричневая, в хор. сост., р-р 46), цена 4000 руб. Полушубок из меха козы (черный, р-р 46), цена 1500 руб. Куртку жен. кожаную (с большой красивой горжеткой из песца, черная, р-р 46-48), цена 2500 руб. Плащ жен. (под джинсу, модный, строгий, р-р 46), цена 1000 руб. Тел.: 55-40-32.

· Шубу детскую мутоновую (р-р 32-34, красивая, на девочку). Тел.: 53-84-43 после 20 час.

· Шубу детскую мутоновую (на девочку 5-7 лет, пятнистая, с ламой, б/у, в отл. сост.). Тел.: 53-84-43, 52-74-91.

· Плащ жен. кожаный (б/у, р-р 50-52, требуется реставрация, можно на жилетку), цена 500 руб. Пуховик 2-сторонний (б/у 1 сезон, в отл. сост., светло-серый, р-р 48-50), цена 400 руб. П/пальто деми (короткое, красивое, р-р 46-48). Тел.: 61-82-69.

· Плащ жен. кожаный (б/у, р-р 46-48, с капюшоном, длинный, с подстежкой), цена 1000 руб. Дубленку жен. кожаную (б/у, р-р 48, коричневая, с капюшоном, Турция), цена 3500 руб., торг. Шляпу норковую (б/у, коричневая), цена 500 руб. Тел.: 58-62-48, 61-82-69.

ФИТНЕС-КЛАСС
• аэробика на степах
• силовая
• тренажерный зал
ИНДИВИДУАЛЬНЫЙ ПОДХОД
БОДИБИЛДИНГ для мужчин
СК "Сибиряк", т. 53-05-96

· Костюм монтажный (зимний, штаны + куртка, р-р 100/176). Валенки на резиновой подошве (р-р 33), все новое, цена 1500 руб. Тел. сот.: 8-902-5-196-759, адрес: 8-91-36, Олега.

· Дубленку жен. (до колена, темно-серая, крек, б/у 1 год), цена 4,5 тыс. руб. Куртку кожаную (короткая, р-р 44-46), цена 2 тыс. руб. Тел.: 55-62-07.

· Дубленку жен. (длинная, черная, мех серый песец, красивая, молодежная, б/у 1 год, р-р 44-46), цена 2000 руб. Пейджер: 56-46-46 для аб. 2977.

· Дубленку жен. (натур., р-р 46-48, длинная, темно-рыжая, с капюшоном, б/у 2 сезона). Тел. раб.: 51-99-00 до 16 час., Наталью Владимировну.

· Дубленку жен. (б/у, натур., черная, ср. длины, с капюшоном), цена 4500 руб. Тел.: 51-82-94 после 18 час.

· Конверт для новорожденного (зимний, голубой, с утятами), цена 450 руб. Тел.: 55-36-91.

· Дубленку детскую (на 1-2 года, Турция). Тел.: 7-13-34.

· Пальто муж. кашемировое (новое, длинное, черное, р-р 48-50), цена 3000 руб. Тел. сот.: 8-902-5-675-141.

· Френч кожаный (черный, Турция, р-р 46-48/170, в отл. сост.), цена 3500 руб. Тел.: 67-78-10.

· Шубу нутриевую (длинная, черная, р-р 46-48, почти новая), недорого. Тел.: 67-94-90.

· Шляпы жен. сурковые, «боярки» ондатровые, цена 500 руб., торг. Тел.: 7-17-76, 7-47-16.

· Куртку муж. кожаную (р-р 50, с подкладом, черная, б/у 1 сезон, в хор. сост., Турция, фабр.), цена 3000 руб., торг. Тел.: 51-81-04, Аню.

· Шубу норковую (р-р 46-48, цвет «орех», воротник шалкой, расклешенная, длинная, б/у 1 сезон, в хор. сост.), цена 17 тыс. руб., торг. Тел.: 51-81-04 вечером, Аню.

· Костюм муж. армейский (зимний, новый, куртка-«пилот» с воротником и капюшоном, штаны на лямках, р-р 52-54), цена 1500 руб. Тел.: 53-49-62.

· Шубу муж. искусств. (новая, р-р 56, черная), цена 200 руб. Тел.: 53-49-62.

· Ботинки муж. военные, берцы (натур. кожа, р-р 44, цвет черный), цена 250 руб. Тел.: 53-49-62.

· Кимоно на 10-12 лет (в хор. сост.), цена 500 руб. Тел.: 555-798.

· Пальто замшевое (черное, р-р 46-48, длинное), берет замшевый (черный), пуховик (длинный, светлый, р-р 44-46, с капюшоном), шубу норковую (из лапок, р-р 46-48), шапки норковые, сапоги модельные (р-р 38). Тел.: 65-06-53.

· Шапки норковые: «зайчик» жен. (р-р 57, регулируется, темно-коричневая, б/у 1 сезон), цена 2500 руб.; жен. современную (оригинальный фасон, молодежная, рыженькая, р-р 57, регулируется, б/у 1 сезон), цена 2500 руб., все в отл. сост., торг. Тел.: 67-50-52.

Спешите! Только у нас!
В ювелирной фирме "Бриллиант"
НОВОЕ ПОСТУПЛЕНИЕ
цепи, браслеты, обручальные кольца для новобрачных и многое другое
По самым низким ценам!
Работаем в кредит!
Приобретая изделие, вы получаете купон на предновогоднюю скидку для покупки золота в декабре или купон на ценный приз.
Розыгрыш лотереи будет проводиться в декабре 2003 г.
Следите за нашей рекламой!
Адреса: 1. Саянск, мр-н Юбилейный, д. 20, маг. "Бриллиант".
2. Саянск, мр-н Юбилейный, д. 18, СМУП "Рыночный комплекс", отдел "Бриллиант".
3. Зима, ул.Ленина, 14, маг. "Ока", бутик №3, отдел "Бриллиант".
4. Ангарск, 6 мр-н, ТД "Лола", бутик "Серебряный мир" (цокольный этаж)

новое поступление
свадебных платьев и аксессуаров
Аквамарин
11 мр-н, д. 7/7а, 6 эт., тел.: 56-02-11
Выбор, достойный вашего внимания

· Френч жен. кожаный (до колена, цвет рыже-коричневый, модный, р-р 46-48, немного б/у), цена 4500 руб. Тел.: 67-50-52.

· Куртку кожаную (б/у, р-р 50-52), цена 2 тыс. руб. Тел.: 7-61-05.

· Полушубок из меха рыси (р-р 46-48). Тел.: 554-895.

· Шубу из меха лисы (оригинальный фасон). Тел.: 55-17-32.

· Плащ кожаный (р-р 46/170-175, черный, на высокую девушку, новый, оригинальная модель). Тел.: 65-05-01 вечером.

· Шапки жен. из искусств. меха. Тел.: 59-47-60.

· Сапоги зимние (натур. мех и кожа, р-р 38), ботинки зимние (натур. мех и кожа, черные, в хор. сост.), недорого. Тел.: 51-99-82.

· Кроссовки (натур. замша, р-р 41), цена 200 руб. Тел.: 53-67-63 после 20 час., Настю.

· Шубу из цельных шкур бобра стриженого (цвет коричневый, Греция, новая, р-р 48), цена ниже рыночной на 35%. Тел.: 54-75-10.

· Шубу норковую (новая, стильная, свингер, короткая, цвет голубой, р-р 44-46/165). Тел.: 7-44-43.

Спешите! Только у нас!
В отделе "МОДА ИТАЛИИ"
ТД "Лола", бутик №5, цокольный этаж
новое поступление
НОРКОВЫХ ШУБ, ДУБЛЕНОК, ЗИМНИХ САПОГ (жен. и муж.)
Работаем в кредит
При покупке вы получаете купон на предновогоднюю скидку в декабре или купон на ценный приз. Розыгрыш лотереи будет проводиться в декабре 2003 по адресу:
6 мр-н, ТД "Лола", бутик №5 "Мода Италии"
Следите за нашей рекламой!

· Пальто жен. деми (из драпа, новое), недорого. Тел.: 7-74-96.

· Свингер из нутрии (серо-голубой, с капюшоном, р-р 46-48, красивый). Тел.: 61-00-49.

· Пальто жен. зимнее (новое, р-р 44/164, буклированное, приталенное, черное), недорого. Тел.: 61-51-29.

· Дубленку жен. (р-р 46-48, длинная, в отл. сост.). Тел.: 51-86-21, 51-15-18.

· Ботинки жен. деми (черные, р-р 36, кабл. 7 см, натур. кожа), цена 700 руб. Тел.: 7-11-94.

· Шубу норковую (из хвостов, ворот и манжеты цельный мех, р-р 52-54, Греция, новая). Тел.: 56-20-26 с 10 до 19 час., Юрия.

· Пальто деми (красивое, длинное, приталенное, воротник-капюшон, на невысокую девушку), цена 2000 руб. Тел.: 7-41-93.

· Берет норковый (темно-коричневый, мягкий, р-р регулируется, в отл. сост.). Тел.: 7-41-93.

· Полупальто жен. драповое (новое, р-р 50), цена 200 руб. Тел.: 54-33-39 вечером.

· Полушубок муж. цигейковый (крытый, в хор. сост., р-р 48-50/170), цена 250 руб. Тел.: 54-33-39.

· Куртки жен. кожаные (нубук, б/у, в хор. сост., р-р 44-46), цена 300 руб. Тел.: 54-33-39 вечером.

· Пальто детское на искусств. меху (розовое, с капюшоном, р-р 36), цена 100 руб. Тел.: 54-33-39.

· Шубу норковую (р-р 46-48), дорого. Дубленку жен. (р-р 42-46/150). Тел.: 53-26-55.

· Шубы искусств. (на девочку-подростка, р-ры с 38 по 46, 3 шт.). Тел.: 7-93-90.

· Свингер из каракульчи (р-р 48-50, в отл. сост.). Тел.: 54-19-59.

· Комбинезоны детские (осень-зима), недорого. Тел.: 53-71-10 после 20 час.

· Пальто жен. кашемировое (р-р 46-48, черное), недорого. Тел.: 53-71-10 после 20 час.

· Дубленку натур. (р-р 44-46, длинная, с воротом, переходящим в капюшон, коричневая, в отл. сост.). Тел.: 51-20-34.

· Шапку норковую «сударушка», шапку песцовую «зимушка» (немного б/у, в отл. сост.). Тел.: 51-20-34.

ПРОДАЮ

• Сапоги зимние (кожаные, дл. голяшка, в отл. сост., р-р 38-39, новый фасон, Италия), цена 700 руб., торг. Тел.: 54-47-84.

• Одежду для девочки 3-6 лет: платья, сарафаны джинс. и вельвет., костюм импорт. (юбка и кофта на молнии), все в отл. сост., дешево. Тел.: 53-51-21 после 19 час.

• Костюм школьный для девочки 7 лет: юбка в складку, пиджак на молнии (цвет серый, в отл. сост.). Тел.: 53-51-21 после 19 час.

• Пихору на ребенка 3-5 лет (цвет коричневый, в хор. сост.), недорого. Тел.: 53-51-21 после 19 час.

• Шубу (на 4-6 лет, овчина, светлая, в хор. сост.), недорого. Тел.: 53-51-21 после 19 час.

• Куртку + комбинезон на лямках (на мальчика 2-3,5 лет, синий с красной отделкой), недорого. Тел.: 53-51-21 после 19 час.

• Платье велюровое (на девочку 5-6 лет, нарядное, с отделкой, в отл. сост.). Тел.: 53-51-21 после 19 час.

• Туфли на девочку, сапоги осенние (р-р 29), сапоги резиновые (р-р 14-16, импорт., яркие). Тел.: 53-51-21 после 19 час.

• Срочно! Плащ "Бергхаус" (зеленый, р-р 50/3, новый), недорого. Тел.: 51-45-29.

• Детские вещи от года до 3,5 лет: шубку, шапки, комбинезончик, платья и др. Тел.: 4-57-02.

• Срочно! Шубу енотовую (новая, длинная, с капюшоном). Тел.: 51-72-28.

• Пальто жен. деми (черное, длинное, приталенное, р-р 48-50), цена 600 руб. Дубленку жен. искусств. (темно-синяя, длинная, с капюшоном, р-р 48-50), цена 500 руб., все б/у. Тел.: 53-52-62.

• Туфли для занятий бальными танцами (кожаные, черные, р-р 38, немного б/у). Тел.: 55-32-70.

• Туфли для занятий бальными танцами (для мальчика, "Эста", кожа, черные, р-р 26, новые). Тел.: 52-66-50.

• Брюки на мальчика для занятий бальными танцами (дл. 90 и 96 см). Туфли (латина, велюр, р-р 26,5). Тел.: 54-24-35.

• Шубу мутоновую (черная, длинная, расклешенная, р-р 48-50). Тел.: 7-58-87.

сахар мука
рис, с/корма, окорока
ДОСТАВКА
тел.: 65-14-70

• Шубу жен. мутоновую (р-р 54-56/158), недорого. Тел.: 54-38-61, 52-61-90.

• Шапку-ушанку из голубой норки, недорого. Тел.: 53-94-15.

• Шапку песцовую "зимушка". Сапоги жен. зимние (черные, р-р 36-37). Тел.: 52-86-20

• Пальто жен. деми (р-р 54, в хор. сост.). Тел.: 67-16-41.

• Джинсы детские (коричневые, в хор. сост.). Тел.: 51-92-25.

• Шапки формовки и "кубанки" сурковые (качественные). Тел.: 59-69-72.

• Сертифицированную дубленку (цвет "коньяк", б/у 2 мес.). Тел.: 54-52-86.

• Плащ жен. кожаный (с подстежкой, новый, коричневый, р-р 52-54/3-4). Тел.: 54-67-93

• Дубленку (Турция, черная, р-р 44-46, длинная, с капюшоном, б/у 1 год). Тел. раб.: 54-01-69 до 16 час., дом.: 59-43-71 после 17 час.

НОВОЕ ПОСТУПЛЕНИЕ
НУТРИЕВЫЕ ШУБЫ
Прибалтика, Москва (русский мех)
Пенсионерам скидки
Рынок "шанхайка", 2 эт., каб. 251.
КРЕДИТ НА 4 МЕС.

• Шубу из нутрии (р-р 46-48), цена 4000 руб. Куртку жен. кожаную (р-р 44-46), цена 2500 руб. Тел.: 55-57-16.

• Шапку норковую (б/у, р-р 57, коричневая). Тел.: 4-95-08.

• Плащ жен. кожаный (р-р 46, черный). Тел.: 67-37-05 вечером.

• Дубленку жен. (б/у, р-р 44-46, до колена), недорого. Тел.: 67-37-05 вечером.

• Вещи на девочку (до 1,5 лет, б/у, в хор. сост.), недорого. Тел.: 53-11-72.

• Костюм кожаный (пиджак + юбка, новый, р-р 46, можно отдельно), цена 2000 руб. Обувь (б/у, р-р 37), дешево. Детские вещи. Тел.: 54-05-01.

• Плащ-пальто (с отстегивающимся подкладом, немного б/у, р-р 50), цена 1000 руб. Спорт. костюмы (на 9-10 лет), ранцы. Тел.: 54-05-01.

ТОРГОВОЕ ОБОРУДОВАНИЕ
из алюминиевого профиля: прилавки, витрины, стеллажи, бутики, перегородки
Адрес: ул. Коминтерна, школа искусств №3, т. 51-93-68

• Сапоги зимние (новые, р-р 37,5, на очень узкую ногу, натур. мех и кожа, без молнии), цена 1000 руб. Тел.: 54-05-01.

• Шубу норковую (б/у 1 сезон, Греция, длинная, цвет "черный бриллиант", в отл. сост.), цена 1000 у.е. Тел.: 52-23-87 после 17 час.

• Шапки: жен., формовки, финки из сурка, нерпы, ондатры (цвет черный, коричневый). Тел.: 56-46-28.

• Красивую шубу из енота (р-р 46-48), цена 30 тыс. руб. Тел.: 54-96-23 днем, 59-46-84 вечером.

• Шубу из нутрии (черная, р-р 48-50, длинная, новая), недорого. Тел. дом.: 51-69-92 после 18 час., раб.: 57-52-26 с 9 до 17 час.

• Туфли лакированные (на девочку, бордовые, р-р 28). Тел.: 54-54-83.

• Конверт на натур. меху (на ребенка от рождения до года, удобный, теплый). Тел.: 54-54-83.

КУРСЫ КРОЙКИ и ШИТЬЯ
В программе моделирование, конструирование, технологическая обработка изделий
Запись по тел.: 52-46-52, 52-49-63, ежедневно

Соболь
общество с ограниченной ответственностью
САЛОН МОД
Новое поступление!
ДРАПЫ
Москва, Улан-Удэ, Украина
МЕХА
Песец крашеный, норка, овчина длинношерстная крашеная
30% скидки на ТКАНИ летнего ассортимента
10% скидки на ПОШИВ изделий из тканей ателье
177 кв-л, дом 1, т. 54-50-70

• Шубу мутоновую (коричневая, эксклюзив, р-р 48-50), шапку-ушанку норковую (коричневая, р-р 58-59). Тел.: 55-49-57.

• Плащ кожаный (бордовый, новая модель). Тел.: 514-096, 513-869.

• Пальто зимнее (р-р 46-48, темно-зеленое, меховой воротник горжетка, приталенное, длинное, почти новое), цена 3700 руб. Тел.: 53-36-53.

• Пальто деми (р-р 44-46/156-160, длинное, приталенное, цвет темный), цена 2000 руб. Тел.: 56-97-03.

• Дубленку (темно-синяя, натур., кусочками, капюшон отстегивается, молния + 3 пуговицы, на девушку ростом 145 см). Тел.: 618-409.

• Дубленку жен. (немного б/у, цвет "антрацит", Турция, р-р 48). Шапку-берет норковый, недорого. Тел.: 55-17-32.

• Дубленку жен. (натур., б/у, цвет рыжий, р-р 44-46, с капюшоном), цена 4000 руб., дубленку (короткая, коричневая, искусств. мех, в хор. сост.), цена 1500 руб. Тел.: 55-60-53 после 18 час.

• Пальто жен. деми (кашемировое, новое, р-р 46-48/164, расклешенное, светлое, цвет дымчатый, воротник-шарф). Тел.: 7-16-46.

• Шубу нутриевую (р-р 48-50, темно-коричневая, длинная). Шубу бобровую (р-р 46-48/165, свингер, черная). Тел.: 517-211.

• Дубленку жен. (Италия, коричневая, короткая, р-р 44-46), недорого. Тел.: 51-15-28.

• Дубленку жен. (коричневая, р-р 46-48). Плащ жен. кожаный (длинный, р-р 46-48). Пальто муж. осеннее (р-р 50-52), все вещи б/у, цены низкие. Тел.: 55-94-12.

Вестфалика осень-зима
"Олимпиада" (бутик 37) "Сибирячка"
20% скидка на детские сандалии
Продолжается распродажа летней обуви

• Ботинки жен. д/с (кожа натур., р-р 36), цена 300 руб. Сапоги зимние (натур. мех и кожа, р-р 36), цена 500 руб. Шапку жен. норковую (б/у 2 сезона), цена 500 руб. Шубу жен. искусств. (р-р 52, длинная), цена 500 руб. Пальто жен. зимнее (р-р 52), цена 300 руб. Плащ жен. (р-р 52), цена 300 руб. Тел.: 54-20-46.

• Пиджак удлиненный (френч, кожа натур., цвет черный, р-р 42, Турция, б/у 1 сезон), цена 3 тыс. руб. Тел.: 55-75-00.

• Шапку норковую (новая, коричневая, р-р 56), цена 2 тыс. руб. Тел.: 55-75-00.

• Шубки детские мутоновые (р-р 26, 28-30 и на 5-7 лет, б/у, в отл. сост.). Тел.: 553-669.

• Пиджак жен. кожаный (р-р 46, черный), дубленку жен. (натур., р-р 46, выше колена), все б/у, в хор. сост., недорого. Тел.: 55-36-69.

Интер Пласт
ПЛАСТИКОВЫЕ ОКНА
ОТКОСЫ
из профиля KBE VEKA
Ул. Чайковского, 1а, оф. 109, тел.: 53-27-13

• Срочно! Куртку осеннюю (р-р 46-48, цвет морской волны, в отл. сост.), цена 400 руб. Тел.: 59-47-71.

• Срочно! Пиджак (новый, р-р 46-48, черный), цена 800 руб. Тел.: 59-47-71.

• Срочно! Пальто осеннее (р-р 46-48, цвет "бордо", длинное, в отл. сост.), цена 800 руб. Тел.: 59-47-71.

• Шубу каракулевую (черная, р-р 46-48, б/у, в хор. сост.), цена 6 тыс. руб. Шубу нутриевую (р-р 46-48, б/у), цена 3 тыс. руб. Тел.: 53-06-67.

• Пальто жен. деми (кашемировое, свингер, р-р 46-48, б/у, в хор. сост.), цена 3 тыс. руб. Пиджак жен. кожаный (черный, р-р 46-48), цена 2,5 тыс. руб. Тел.: 53-06-67.

• Шубу норковую (Турция, цвет "орех", в хор. сост.), цена 25 тыс. руб., торг. Тел.: 53-06-67.

Миг-сервис
т. 56-13-49
МЕБЕЛЬ на заказ по вашим размерам
Самые лучшие специалисты изготовят: шкафы-купе, спальни, кухни, кровати, детские комнаты и многое другое
ДЛЯ ВАС БЕСПЛАТНО вызов дизайнера и замерщика на дом и в офис

• Куртку муж. (р-р 48-50, цвет "хаки", Турция, в отл. сост.), цена 2500 руб., торг. Тел.: 55-61-00.

• Комбинезон (Польша, б/у, в отл. сост., на синтепоне, теплый, с шапочкой, на 1-2 года), цена 700 руб. Комбинезон (весна-осень, б/у, в отл. сост., на 6-9 мес.), цена 200 руб. Тел.: 55-91-76.

• Пальто кожаное (с воротником, цвет черный, р-р 48-50), дубленку жен. (натур., рыжая, р-р 50-52). Шубу мутоновую (р-р 48-50). Тел.: 53-11-90.

• Плащ жен. кожаный (лазерное покрытие, черный, с подстежкой, воротник и манжеты из черного песца, все отстегивается, р-р 48-50). Тел.: 55-26-81.

• Шубу детскую мутоновую (на 7-10 лет, новая, голубая). Шубку детскую мутоновую (коричневая, от года до 2,5 лет), цена 900 руб. Шапочку мутоновую (на 2-3 года), цена 150 руб. Тел.: 56-90-86.

• Ветровку жен. (р-р 54), туфли жен. (черные, р-р 35), кроссовки (светлые, р-р 38), платья (р-р 44, 50), юбки разных фасонов, все новое, недорого. Тел.: 51-61-83.

• Плащ кожаный (серый, р-р 52, для реставрации). Тел.: 7-37-12.

• Френч кожаный (черный, Турция, р-р 46-48/170, в отл. сост.), цена 3500 руб. Тел.: 67-78-10.

• Куртку норковую (до колена, на поясе, цвет «орех», новая, р-р 48/170), цена 45000 руб. Тел.: 67-78-10.

• Полушубок мутоновый (р-р 44-46), плащ кожаный (с подстежкой, р-р 46-48), куртку кожаную (короткая, р-р 44-46). Тел.: 510-588.

• Шапки жен. норковые: «зайчик» (р-р 57, регулируется, темно-коричневая, немного б/у), цена 2500 руб.; молодежная (модель оригинальная, рыженькая, р-р 57, регулируется, почти новая), цена 2500 руб., все в отл. сост., торг. Тел.: 67-50-52.

• Френч жен. кожаный (до колена, цвет рыже-коричневый, модный фасон, р-р 46-48, почти новый, в отл. сост.), цена 4500 руб., торг. Тел.: 67-50-52.

• П/пальто жен. молодежное (красивое, темно-зеленое, с мехом, р-р 48-50, весна-осень); п/пальто муж. (цвет черный, р-р 50-52). Три телефона кнопочных, стиральную машинку «Малютка». Тел.: 51-34-97.

• Дубленку жен. (р-р 48-50, длинная, натур.), шапку жен. норковую (р-р 58), плащ жен. кожаный (р-р 48-50), недорого, валенки (р-р 17), цена 100 руб., шапку детскую мутоновую (на 4-5 лет), цена 150 руб., туфли детские (р-р 17), цена 150 руб. Тел.: 51-25-48.

• Куртку жен. кожаную (красивая, короткая, на молниях, воротник отстегивается, б/у 1 мес.), недорого. Куртку жен. кожаную (прямая, черная, р-р 54-56, новая), недорого. Тел.: 54-17-59 вечером.

• Одежду муж.: джинсы (р-р 48/170, новые), цена 300 руб.; куртку кожаную (р-р 54-56, черная, новая), недорого; плащ (р-р 52, темно-синий, плащевка, новый), недорого. Тел.: 54-17-59 вечером.

У ребра вязи
СОТОВЫЕ ТЕЛЕФОНЫ
При подключении подарок
Аксессуары
Экспресс-оплата
Б/у телефоны ПОКУПКА ПРОДАЖА
Новое поступление телефонов
Адреса:
• Ул. Чайковского, 43 (рядом с ТД "Лада"), т. 53-29-07
• 17 мр-н, д. 4 (здание центр. библиотеки), т. 55-09-61, салон связи
• Библиотека им. Гайдара, 106 кв-л, д. 8

• Срочно! Дубленки жен. (натур., Турция, длинные, р-ры 50-54 и 48, б/у 1 сезон, отл. качество, цвет темно-коричневый, в прекрасном сост.), дешево, торг. Диван подушками, цена 1500 руб., торг. «Сони-Плейстейшн», кассеты, цена 3500 руб. Тел.: 54-47-84.

• Дубленку жен. натур. (длинная, Турция, коричневая, жированная, б/у 1 сезон, р-р 50-56, в прекрасном сост.), торг. Плащ кожаный (френч, р-р 44-48, новый, б/у 1 мес.), цена 2300 руб. Тел.: 56-95-86, 54-47-84.

• Плащ жен. (на синтепоне, длинный, цвет болотный, р-р 52-54), цена 300 руб. Пуховик жен. (серый, р-р 46-48), цена 300 руб. Дубленку жен. (натур., р-р 54, длинная), недорого. Тел.: 53-09-99, адрес: 93-3-66.

• Ранцы (б/у, из кожзаменителя), шапочки для девочки 5-10 лет, пальто жен. деми (б/у, р-р 46/164, для среднего возраста), цена 100 руб. Тел.: 56-23-42.

• Пальто муж. деми (б/у, р-р 50/164, для старшего возраста), цена 100 руб., пальто жен. деми (б/у, р-р 46/164, для среднего возраста), цена 100 руб. Тел.: 56-23-42.

• Куртку муж. кожаную (новая, темно-коричневая, удлиненная, с подстежкой, капюшоном, р-р 50-52, Корея), цена 2500 руб. Пальто муж. деми (новое, р-р 50, темно-серое, Румыния), цена 600 руб., торг. Куртку жен. кожаную (типа парки, р-р 48, б/у), цена 350 руб. Тел.: 55-23-61.

• Пальто жен. (красивое, приталенное, р-р 46/160-165, зеленое, б/у 1 сезон, в отл. сост.). Шапку жен. норковую (шляпа, объемная, теплая, б/у, в хор. сост.). Тел.: 677-549, Ирину.

• Дубленку жен. кожаную («канзас», длинная, натур., коричневая, р-р 46/160-165, б/у, в хор. сост.). Дубленку жен. замшевую (натур., коричневая, р-р 48/160-165, б/у, в хор. сост.), цена 2200 руб., торг. Тел.: 677-549, Ирину.

• Два стильных пальто (деми, новые, черный драп, длинные, со шлицей, приталенные, р-р 46-48), по 3000 руб. Берет норковый (р-р 55, в отл. сост., цвет «темный орех»), цена 3000 руб. Пальто зимнее (с большой чернобуркой, черный драп, р-р 48). Тел.: 67-23-86.

19-21 сентября
состоится
психологический тренинг-семинар
"Все в наших руках"
т. 55-43-65 после 18 ч.

• Шапку-ушанку муж. норковую (фабр., р-р 60). Дубленку муж. (до колена, р-р 52, в отл. сост.), недорого. Тел.: 53-56-21.

• Плащ (с капюшоном), чулки на обувь для рыбака. Петли на медведя. Пейджер: 56-46-46 для аб. 91284.

• Полушубок (белый с черным, р-р 50-54). Полусапожки (черные, натур. мех, р-р 41-43). Пейджер: 56-46-46 для аб. 91284.

РОЗНИЦА
Ангарск
м-н "Арго"
м-н "Олимпиада"
Иркутск
м-н "Русь" (Н-Ленино)
ТД "Первомайский"
ОПТ
Иркутск, ул.Ф.Энгельса, 8Б, т. 209-880
Диал
Обувная компания
Приобретайте ЗИМНЮЮ ОБУВЬ фирмы Francesco Donni
Мы рады вас видеть!!!
Товар сертифицирован

• Дубленку жен. (натур., Турция, чуть ниже колена, чуть расклешенная, темно-серая, с капюшоном, немного б/у), цена 5 тыс. руб. Тел.: 65-17-60.

• Пальто муж. (р-р 50-52, кожзам., новое). Халаты домашние цветные (р-ры разные), трусы муж. и детские, недорого. Тел.: 53-73-26.

• Туфли осенние (черные, на низкой платформе, р-р 36, почти новые), цена 150 руб. Сапоги осенние (коричневые, до колена, без каблука, без замка, натур. кожа), цена 200 руб. Тел.: 51-36-40.

• Плащ-свингер жен. кожаный (черный, р-р 44/163-165, расклешенный, 4-клинка, на широком поясе, с фигурными 2-бортными лацканами, утепленная тонкая подкладка, до колена, на стройную фигуру, мягкая кожа, в прекрасном сост., Италия), цена 4 тыс. руб., торг. Тел.: 53-52-29 до 22 час.

• Шубу мутоновую (серебристо-коричневая, р-р 50-52, модель «волна», новая). Тел.: 55-79-89.

• Пальто жен. деми (р-р 46-48, черное, с поясом, короткое, воротник крашеный песец), цена 2500 руб. Пальто деми (драп, р-р 48, коричневое, длинное), цена 500 руб. Тел.: 54-30-31.

• Куртку кожаную (нубук, короткая, р-р 44-46, на замке). Пуховик (р-р 44-46, приталенный, красивый). Пальто деми (элегантное, р-р 46-48, оригинальный фасон), недорого. Тел.: 55-03-98.

• Сапоги зимние (для пожилой дамы, новые, черные, р-р 39), недорого. Сапоги (б/у, р-р 38-39, черные, натур. мех и кожа, небольшой каблук). Платье для будущей мамы (красивое). Тел.: 55-03-98.

• Плащ жен. кожаный (р-р 62-64), цена 3000 руб., дубленку, унты (на полную ногу, р-р 38). Тел.: 54-27-27 после 19 час.

• Дубленку жен. (б/у, р-р 46, с капюшоном, в хор. сост.), недорого. Куртку муж. кожаную (без подклада, б/у, в хор. сост., р-р 48-50), цена 2 тыс. руб. Тел.: 53-59-82.

• Дубленку жен. (натур., Турция, высокая, р-р 48-50/170-175, с капюшоном, темно-коричневая, б/у), цена 2 тыс. руб., торг. Туфли свадебные жен. (белые, кожаные, плетеные, р-р 38-39, б/у 1 день), цена 200 руб. Тел.: 54-97-68.

Металлические ДВЕРИ, ВОРОТА РЕШЕТКИ
тел.: 67-36-68
Куплю лист, уголок

• Пальто деми (кашемировое, р-р 44, цвет рыжий), пиджак кожаный (черный, р-р 44, Италия), кепку кожаную (р-р регулируется), недорого. Тел.: 53-60-83.

• Шубу нутриевую (черная, длинная, р-р 48-50), цена 8 тыс. руб., торг. Шубу детскую (для девочки 11-12 лет, новая), цена 1 тыс. руб. Адрес: 107-9-17 после 18 час.

• Сапоги (высокие, черные, каблук высокий, Италия, мутон и кожа, р-р 39-40, в отл. сост.), цена 1700 руб. Сапоги (коричневые, с вышивкой, Испания, на низком каблуке, р-р 39-40), цена 500 руб., торг. Тел.: 531-707.

• Туфли осенние (широкий каблук, черные, р-р 39-40), цена 200 руб. Полусапожки зимние (на каблуке, р-р 37, черные), цена 300 руб. Берет норковый (новый, р-р 58), цена 2500 руб. Тел.: 531-707.

• Плащ муж. кожаный (черный, длинный, Монголия, р-р 48-50), цена 2700 руб., или обменяю на длинную кожаную куртку с подстежкой, р-р 46-48, в хор. сост. Тел.: 531-707.

• Шапки из нерпы: «норвежка» (разных форм и цветов), «байкалка», финки, морская (черная, разных форм). Тел.: 528-240.

• Куртку жен. кожаную (коричневая, с поясом, р-р 44-46), цена 2 тыс. руб. Пальто жен. зимнее (р-р 48, букле, серое, с капюшоном), цена 5 тыс. руб. Пальто жен. зимнее (с песцовым воротником, в отл. сост., р-р 46), цена 2,5 тыс. руб. Воротник из чернобурки, цена 1 тыс. руб. Тел.: 59-45-70.

База пиломатериалов
• брус, доска
• вагонка, доска половая
• окна, двери
ПОКУПАЕМ КРУГЛЫЙ ЛЕС
тел.: 57-76-49

• Шубу каракулевую (черная, р-р 50-52). Дубленку жен. (черная, р-р 48-50), цена 2500 руб. Пальто зимнее (с большим воротником, р-р 48), цена 3000 руб., пальто деми (р-р 54), цена 400 руб. Костюм муж. (новый, р-р 46/170), цена 700 руб. Тел.: 55-61-44.

• Куртку муж. кожаную (Турция, новая, р-р 60, осень-зима, с капюшоном, с отстегивающимся меховым подкладом). Куртку-дубленку (на мальчика 10-12 лет, новая). Тел.: 56-22-79.

• Плащи-френч жен. кожаные: черный, новый, р-р 48-50, цена 3500 руб., р-р 46-48, цена 3000 руб. Свингер кожаный (р-р 46-48, коричневый, с капюшоном, б/у, в отл. сост., цена 1500 руб. Норковый воротник (большой, цвет «пастель», цена 300 руб. Тел.: 523-053, 585-875.

• Пальто жен. осеннее (р-р 46), костюм брючный (р-р 46), костюм трикотажный (юбка с кофточкой, р-р 46), шубу из искусств. меха (р-р 50-52), все новое, дешево. Тел.: 7-26-04.

• Комбинезон детский (розовый, от 6 мес. до 1,5 лет), комплект для новорожденного (розовый, лента красная 5 м, шапочка зимняя). Ванночку железную с подставкой. Адрес: 22 м/р-н, 6-2.

• Шапку норковую (берет, цвет коричневый, р-р 56-57), цена 300 руб. Шапку детскую мутоновую (на мальчика, черная, от 3 до 5 лет), цена 100 руб. Шубу под нутрию (коричневая, р-р 46-48), цена 200 руб. Полушубок муж. (под мутон, черный, р-р 56), цена 200 руб. Тел.: 65-10-48 после 18 час.

• Пальто деми (вишневое, р-р 44-46/160, приталенное, книзу расклешенное, современное, новое), недорого. Тел.: 67-75-71.

• Пальто зимнее (р-р 46-48, прямое, букле, серо-черное, с капюшоном, без меха, современное, б/у 2 мес., в отл. сост.), цена 2,5 тыс. руб. Тел.: 67-75-71.

ПРОДАМ ДРУГОЕ

• Щенков питбультерьера. Тел.: 61-83-80, после 19 час.

• Экзотических животных: гекконы, игуаны земноводные, змеи, крокодил. Адрес: 93-28-42. Тел.: 58-08-62.

• Щенков боксера (без родосл.), по 500 руб. Адрес: 91-4-62.

• Быка (на мясо); телку от удойной коровы; гусей; индоуток (на мясо), по 100 руб. за 1 кг. Тел.: 55-24-42.

• Кота донского сфинкса (голый, очень ласковый, развязан, имеет титул чемпиона). Тел.: 67-30-07.

Учебный центр "УНЦИЯ"
КУРСЫ: Флористика
Пользователь ПК (инд.)
Дизайн интерьера
Бухучет, 1С
Компьютерная графика ARHIKAD
Ландшафтный дизайн
Требуется преподаватель 1С
Адрес: ул.Восточная, 14, оф. 41, т. 699-331

• Щенков боксера (крупные, хвосты купированы). Тел.: 56-40-48, адрес: 29 мр-н-9-192.

• Персидских котят (с родосл.). Тел.: 7-30-07.

• Щенков кавказской овчарки (с родосл. и без нее, родители – с отл. рабочими качествами). Тел.: 53-57-33, Лена, 56-21-17, Света.

• Щенков англ. коккер-спаниеля (с родосл., отец – чемпион России и НКП, помощь в выращивании, груммминг, тренинг гарантируем). Тел.: 55-87-85, 55-81-64.

• Котенка донского сфинкса (без шерсти мальчик, с отл. родосл., 4 мес.), цена 200 у.е. Тел.: 53-87-36.

• Щенков пекинеса (1,5 мес., от победителя выставки, имеет сертификат чемпиона АНКОР, экс-Магуай Ульбрехт). Тел.: 7-95-46, 7-26-57, 9-83-66, 55-43-90.

• Щенка амстаффа (сука, с родосл., тигровая, привита, уши купированы, от привозного кобеля амер. кровей). Тел.: 55-36-92.

• Очаровательных котят. Тел.: 53-14-25.

• Гусей; кур; индоуток. Тел.: 8(902) 5665-977. Адрес: п. Китой, ул. Вокзальная, 39а.

• Щенков стаффтерьера (крупные, от злых родителей). Тел.: 55-08-30, 65-85-77.

• Щенков амер. стаффтерьера (без родосл., серо-голубые и тигровые, родились 26.08). Тел.: 55-39-90, 56-46-46, аб. 6095.

• Щенков ротвейлера. Тел.: 7-55-47.

МРАМОР ИЗ БЕТОНА
тротуарная, напольная плитка разных цветов и фактур для внутреннего и наружного применения, от 170 руб. за кв. м.
Облагороженная ДВП разных цветов, 180 руб. за лист
Ангарск, ул. Восточная, база АРСП, офис 13, сот. тел.: 89025605723

• Щенка боксера (девочка, 2 мес.). Тел.: 7-88-58.

• Щенков амер. стаффтерьера (с родосл.). Тел.: 7-17-76, 7-47-16.

• Кроликов (3-4 мес.), по 200-250 руб. Тел.: 67-54-11.

• Щенка англ. бульдога (будущий чемпион, мальчик, 2 мес., от титулованных родителей), дорого. Тел.: 56-26-36.

• Кур-несушек (8 мес., яйцо крупное). Тел.: 55-67-56.

• Корову; быка; поросят (хорошей породы). Адрес: п. Юго-Восточный, 4-7-6. Тел.: 61-45-06.

• Котенка балинеза (голубоглазый, пушистый, 1,5 мес.). Тел.: 65-05-01.

• Щенков ротвейлера. Тел.: 53-50-53.

• Щенка таксы (девочка, черная, 2,5 мес.), за 800 руб. Торг. Тел.: 51-50-00.

• Коз (1,5 года). Адрес: п. Новожилкино, ул. 1-я Совхозная, 8 (бывший маг. в центре).

• Кроликов-самок (7 мес.). Тел.: 54-59-38, с 20 до 22 час.

• Кроликов. Тел.: 53-58-17, после 19 час.

• Щенков карликового пинчера. Тел.: 54-57-97.

• Телку (1 год 4 мес.). Обращаться: с/о "Сосновый Бор" (за Жилкино), 5-е общество, ул. 3, дом 41. Тел.: 51-88-19.

• Щенков тойтерьера (1 мес., кобельки). Тел.: 55-03-20.

• Персидского котенка (2,5 мес., девочка, абрикосовая, экстремал, клубная, с родосл., к туалету приучена, от интерчемпиона). Тел.: 550-605, вечером, Оля.

• Телку (спокойная, молочная). Адрес: Усольский р-н, с. Биликтуй, ул. Чапаева, 26. Куркутова Т.Ф.

ТКАНИ
ОПТ, МЕЛКИЙ ОПТ
Вечерние, костюмные, блузочные, мех, драпы
купра - 170 р.
купра металлик - 185 р.
габардин - 49 р.
ривьера - 108 р.
пикачу - 95 р.
трикотаж - от 75 р.
креп-сатин - 65 р.
шифон - 65 р.
подклад - 18 р.
клеевая, шир. 1,5 - от 40 р.
плащевые ткани - от 78 р.
Цены действит. в теч. нед. со дня публ.
Иркутск, ул. Щорса, 2 (предместье Марата, на территории шв. фабрики "Ассоль"), тел.: (3952) 33-26-67, сот.: 68-17-16

В «Южном» всегда!

КЕРАМИЧЕСКАЯ ПЛИТКА

БОРДЮРЫ в широком ассортименте в большом количестве

Низкие цены, система скидок, бесплатная доставка

"Южный" - народный магазин

Адрес: 15 мр-н, дом 11, тел.: 55-62-72

Купил много - получи подарок!

Требуется ТОРГОВЫЙ ПРЕДСТАВИТЕЛЬ с л/а, до 35 лет, среднетехническое обр. Оплата высокая. т. 544-393

ООО РПФ "Благо" производит и реализует шлакоблоки и рамы балконные тел.: 57-69-45, 55-88-12

ФИРМА ПРОДАСТ сотовые телефоны т. 586-424

Сдаются в аренду офисные помещения (можно с мебелью) в 4-этажном административном здании на 1 и 3 этажах

п.Новый-4, "ВХМ", около ГАИ, по цене 60 р./м² (за аренду мебели оплата отдельно)

телефон: 54-09-41

Приглашаем во вновь открытый продовольственный магазин «У шпиля»

Широкий выбор винно-водочной продукции, пива, бакалеи, кондитерских, овощных, рыбных и др. товаров

ул. К.Маркса, 23

Цены разумные. Остановка транспорта разрешена.

• Щенка франц. бульдога (родосл., клеймо). Адрес: 6а-47-70, с 18 до 20 час.

• Цыплят (1 и 2 мес.) с курицей, кур-наседок. Тел.: 51-43-74, вечером.

• Котенка (2 мес., пушистый, дымчатый), за 50 руб. Тел.: 52-79-93.

• Кур-несушек (10 шт., белореченские), по 10 руб. Тел.: 53-85-50.

• Щенков (беспородные, 1 мес., все едят). Адрес: п. Кирова, ул. Бакинская, 28, с 17 до 21 час.

• Корову дойную (3 года); кобылу (5 лет, с инвентарем). Адрес: Новожилкино, ул. Комсомольская, 1. Тел.: 54-79-56.

• Щенков мастино (от чемпионов России). Тел.: 9-74-34.

• Персидских котят (1,5 мес.). Тел.: 51-31-49.

• Кошку (голубая, плюшевая, короткошерстная, от титулованных родителей, с родосл., к туалету приучена). Тел.: 53-84-43, после 20 час.

• Персидскую кошку (голубая, плюшевая, от лучших производителей), недорого. Тел.: 52-74-91.

• Две коровы и телку. Адрес: 4 пос.-60-5.

• Аквариумных рыбок – цихлозомы ("зебра"), недорого; ванну чуг., недорого. Тел.: 55-98-31.

• Сотовый телефон "Филипс Саввой" (подключен к "Теле-2", Иркутск, федер. номер), за 1700 руб. Тел.: 52-20-05.

• Сотовый телефон (без подключения), недорого. Тел.: 55-92-79.

• Сотовый телефон "Эриксон ЛХ700" ("Северная Корона", "Золотая Фора", 10 сек. бесплатно, гор. номер, опр. номера, с крышкой, зарядное, докум., на балансе 100 руб.), за 1500 руб. Тел.: 998-488.

• Сотовый телефон "Моторола 688" (чехол, зарядное, гарантия 5 мес.); компрессор для рыб. Тел.: 8-902-5-692-840.

• Сотовый телефон "Мицубиси Т-200" (гарантия, "Золотая Фора", бесплатный опред. номера, кож. чехол, гор. номер), за 3000 руб. Сот. тел.: 8-902-51-4-90-45.

• Сотовые телефоны: "Нокиа 3310", "Моторола Т190", "Самсунг R210", недорого. Тел.: 56-93-25, с 10 до 17 час., Андрей.

• Сотовые телефоны: "Нокиа 8265" (Фора", чехол), "Нокиа 1220" (Фора", чехол); "Панасоник ЕВ-210" (золотой номер, "Фора"). Тел.: 52-77-80, Стас.

• Сотовый телефон "Сименс М-35" (зарядное, кож. чехол, б/у, в отл. сост.), за 2200 руб. Тел.: 53-43-35.

• Сотовый телефон "Seivon" (с подключ., тариф "Деловой"). Тел.: 7-16-00.

• Сотовый телефон "Эриксон 1018S" (в отл. сост., без сим-карты, подзарядное, кож. чехол, инструкция), за 1600 руб. Тел. поср.: 7-01-43.

• Сотовый телефон "Эриксон А2628S". Тел.: 53-18-08.

• Сотовые телефоны: "Моторола", за 2500 руб., "Эриксон", за 2500 руб. Тел.: 53-58-54.

• Сотовый телефон "Эриксон LX667" (с подключением "Фора", гор. номер, чехол, 2 зарядника, один к а/м), за 2000 руб. Тел.: 56-00-52.

• Сотовый телефон "Эриксон LX700" ("Золотая Фора", гор. номер, опред., СМС, кож. чехол, а/м зарядник, документы), за 2500 руб. Тел.: 4-42-41, 505-533, Макс.

• Сотовые телефоны: "Моторолла Т192" (кож. чехол, гарнитура, зарядное), "Филипс" (чехол, зарядное). Тел.: 55-30-80.

• Сотовый телефон "LG-600" (раскладушка, 2 дисплея, кож. чехол, устр-во "свободные руки", без подключ.), за 4500 руб. Тел.: 58-54-69.

• Сотовый телефон "Сименс С35" (в отл. сост., кож. чехол, "120 сек.", документы), за 3200 руб. Тел.: 562-001, Роман.

• Сотовый телефон "Филипс", недорого. Тел.: 53-50-38.

• Сотовый телефон "Нокиа 3320" (гор. номер, "Северная Корона"), за 3500 руб. Тел.: 54-70-33, 506-328.

• Сотовый телефон "Нокиа 5120" ("Северная Корона", в отл. сост.); куртку кож. зимнюю (в хор. сост.), за 1500 руб. Тел.: 9-77-79.

• Сотовый телефон "Мицубиси Т200" (гарантия, "Золотая Фора", бесплатный опред. номера, чехол, гор. номер), за 2500 руб. Тел.: 52-47-84.

• Сотовый телефон "Панасоник CD/90" (кож. чехол, батарея новая, зарядное), за 2000 руб., торг; шпалы, б/у, по 30-50 руб. Тел.: 56-06-47, вечером.

• Сотовый телефон "Нокиа 3310". Тел.: 56-16-83, 56-51-67.

• Сотовый телефон "Моторола-Т190" (в отл. сост., 27 мелодий, игры, будильник, зарядное, кож. чехол, шнурок), за 3500 руб. Торг. Тел.: 56-14-25, Вероника.

• Сотовый телефон "Нокиа 3510" (кож. чехол, зарядное, полифония, вибровызов, много игр), за 3500 руб. Тел.: 7-53-97.

• Сотовый телефон "Эриксон А1018s" ("Бизнес", кож. чехол, зарядное, 2 номера), за 2500 руб. Торг. Тел.: 8-9025-156-966.

• Сотовый телефон "Эриксон А 1018S" (чехол, зарядное, подключен, на балансе 200 руб., в отл. сост.). Тел.: 65-05-82, вечером.

• Сотовый телефон "Нокиа 2160" (кож. чехол, зарядное, подключен к "Золотой Форе", документы), за 2500 руб. Торг. Тел.: 56-46-46, аб. 2105, сот.: 8-902-5-612-823.

• Сотовые телефоны: "Сименс С35" (новый, кож. чехол), за 2200 руб.; "Панасоник GD-90" (новый, кож. чехол), за 1900 руб.; "Филипс Савви" (новый, кож. чехол), за 1400 руб. Тел.: 58-54-69.

• Сотовые телефоны: "Филипс Фисио" (чехол, зарядное, докум.), "Моторола" (все навороты, чехол, зарядное, докум.). Тел.: 52-74-91.

• Сотовые телефоны: "Эриксон 1018S" (чехол, зарядное), за 1900 руб., "Панасоник" CD-90 (зарядное), за 2700 руб. Тел.: 55-42-51.

• Сотовые телефоны: "Сименс", "Алкател" и др., недорого. Тел.: 54-02-17, Александр, сот.: 582-104.

• Сотовые телефоны: "Алкател-311" (кож. чехол, тариф "120 сек."), за 3500 руб.; "Моторола V50" (раскладушка, с наушниками, голос. управление, диктофон и др., новый, тариф "120 сек."), за 4000 руб. Можно отдельно сим-карту. Тел.: 523-053, 585-875.

• Сотовые телефоны: "Эриксон-588" (маленький, кож. чехол, 10 сек. – бесплатно, "Северная Корона"), за 2800 руб.; "Эриксон-1228" (новый, "Золотая Фора"), за 2500 руб. Или меняю. Варианты. Тел.: 52-30-53, 585-875.

• Сотовые телефоны: "Панасоник" (диктофон, полифония, много функций), "Сименс С-45", новые, недорого. Тел.: 59-46-37.

• Сим-карту ("БВК", 13 руб. за мин., б/у 3 мес.), за 500 руб. Тел.: 586-738.

• Сим-карту (тариф "Деловой", гор. номер), за 800 руб. Тел.: 56-96-00.

• Пейджер (новый, гарантия). Тел.: 7-29-51.

• Пейджер "Ой Электрик" (4-строчный). Тел.: 51-01-78.

• Пейджер "Миллениум" (4-строчный, игры, сигнал вызова, удаление текста, записная книжка, звуковой сигнал, авто-актив. пароль, личное меню, в хор. сост.). Тел.: 51-56-46, 54-31-72.

• Пейджер "Навигатор" (4-строчный, гарантия, подключен), за 700 руб. Пейдж.: 56-46-46, аб. 913-07, тел.: 787-52.

• Рации и антенны для а/м. Тел.: 8-902-569-22-37.

• Радиостанцию а/м "Джосан" (200 каналов), за 1000 руб. Торг. Тел.: 9-33-80.

• Р/станцию "Мегаджет" (40 каналов, с антенной). Тел.: 54-69-50.

• ПК-2 (Селерон, 160/15 Гб/32 Мб/15, флоп, модем, клавиат., мышь и др. навороты), недорого. Тел.: 52-83-52.

• ПК Пентиум-3 (монитор-17), за 15 тыс. руб. Тел.: 55-85-01.

• Принтер струйный (цветной, б/у, в хор. сост.). Тел.: 67-49-89.

• ПК П-3 (мультимедийный, монитор-15 "Сони"), за 10 тыс. руб. Тел.: 56-03-70.

• ПК (монитор, сист. блок, клавиат., мышь и др.), за 3000 руб. Тел.: 518-118.

• ПК Пентиум 200 ММХ (корпус маленький, горизонтальный, монитор-15, клавиат., мышь), за 7500 руб. Торг. Тел.: 650-614.

• ПК Пентиум-2, за 8000 руб. Торг. Тел.: 51-78-51.

• ПК Селерон 850 MHz (видео 32 Мб, колонки, монитор-15 "Самсунг" и др. навороты), за 14 тыс. руб. Торг. Тел.: 61-45-76.

• Защитный экранный фильтр "Izovac" для монитора 14-15 дюймов, за 250 руб. Тел.: 55-61-00.

• Струйный принтер, за 1000 руб. Тел.: 51-09-29.

• Селерон 366 (монитор-14, видео 3 D, звук), за 4000 руб. Тел.: 51-39-41, с 18 до 19 час.

• Селерон-3 (монитор-14, принтер, модем, колонки, клавиат., мышь и др.), за 10 тыс. руб. Тел.: 555-374.

• ПК Пентиум-1, недорого. Тел.: 65-80-68.

• Пентиум-4 (2400 MHz, видео, винчестер, монитор-17, клавиат., мышь, колонки и др. навороты, гарантия 1 год), за 18500 руб. Тел. поср.: 51-51-28.

• ПК Атлон 1700+ (монитор-17 и др. навороты, гарантия), за 19 тыс. руб. Или меняю на системный блок P2, P3 с доплатой. Тел.: 55-45-85.

• Системный блок Пентиум 200 ММХ (винт 20 Гб, ОЗУ 72 Мб, видео, звук и др.), за 4000 руб. Торг. Тел.: 7-56-56.

• Системный блок Селерон 667 MHz (видео, звук и др.). Тел.: 67-47-77, после 20 час.

• Компьютер; а/м ВАЗ. Тел.: 9-69-03.

• Монитор-17 "LG Флэтрон" (в отл. сост.), за 7000 руб.; процессор Пентиум-4. Тел.: 562-109.

• ПК (с набором необходимых программ и драйверов, с докум., в упак.), недорого. Тел.: 53-83-80, после 19 час., Иван.

• ПК Интел Селерон 500 MHz (монитор-15, колонки, клавиат., мышь и др. навороты), за 10 тыс. руб. Тел.: 54-01-54, после 15 час.

• ПК Пентиум-100; монитор14 "Каспер"; принтер "Эпсон LX-100" (японский). Тел.: 4-68-37.

• ПК Пентиум-3. Тел.: 54-29-58.

• Горный велосипед (новый, пер. и зад. амортиз., 21-скор., ободы двойные, широкие покрышки, в хор. сост., Германия), за 8000 руб. Торг. Тел.: 67-83-83.

• Спортивный велосипед "Сигнал" (21-скор.). Тел.: 53-20-21.

• Велосипед для школьника (новый, КНР), за 1500 руб. Тел.: 52-64-10.

• Велосипед (имп., аналог "Камы", хромированный, 2003 г.в., пробег 250 км, в отл. сост.), за 3000 руб. Тел.: 53-49-62.

• Печь-буржуйку. Тел.: 7-21-74.

• Лодку "Прогресс" и мотор "Вихрь". Тел.: 51-38-63.

• Печ. машинку "Оливетти"; весы 3 т; киоск 2х4; испарители хол. камеры; хол. двигатель ИФ-49. Тел.: 53-30-20.

• Циркулярку с пятью пилами; шарниры с косынками, 3 шт.; кабель 3-жильный, 47 м. Тел.: 56-12-35.

• Компрессор для рыб (новый, трубка, распылитель), за 350 руб. Сот.: 8-902-5-692-840.

• Дрова. Тел.: 9-79-59.

• Эл. кару. Тел.: 54-89-51, 53-03-34.

• Весы 3 т; киоск 2х4; купюросчетную машинку "Сигма". Тел.: 53-30-20.

• Спутниковую антенну, недорого. Тел.: 51-26-96.

• Душевую кабину (новая, с гидромассажем). Тел.: 56-13-94.

• Сумку и перчатки (брусничного цвета); парик темно-русый, новый; сапоги черные, (р. 36, новые); шапки жен. из норки и соболя, б/у. Тел.: 51-13-42.

• Рубероид, недорого. Тел.: 61-04-93, после 18 час.

• Лодочный мотор "Вихрь-30Р", новый. Адрес: 15а-37а6-124.

• Кирпич, б/у, недорого. Тел.: 56-16-56.

• Усилитель "Марантз" (Япония), за 6000 руб., торг; компакт-диски (музыка), по 60 руб.; виниловые пластинки; кассетник "Фирст", за 800 руб. Тел.: 54-18-11, Александр.

• Керам. унитаз с компакт-бачком (можно по раздельности). Тел.: 59-37-67.

• Видеоглазок с выводом изображения на экран ТВ. Тел.: 59-37-67.

• Подклады на формовки, по 4 руб. Тел.: 52-44-57.

• Кабинку на "шанхайке" (сигнализ., оборудована для торговли, 2 эт.), за 40 тыс. руб. Тел.: 53-87-36.

• Перфоратор "Дауер Ребир" (новый, гарантия), за 7000 руб. Тел.: 53-48-62.

• Раздвижной стол для торговли, цветок алоэ; смеситель для кухни, новый. Тел.: 67-71-15.

• Гирю (24 кг, в отл. сост.), за 700 руб. Тел.: 54-44-27.

Уютный шик от ШУБЫ Фионелли

Греция КОЖА Турция

ДУБЛЕНКИ

Модели "Осень-зима-2003/2004"

Рассрочка платежа на 3 мес.

Постоянным клиентам скидки

"Универмаг" на ул.Чайковского, 2 эт, т. 53-40-07

ООО РПФ "Благо" производит строительные и ремонтные работы всех видов (наружные и внутренние коммуникации), ремонт квартир, отделка и евроотделка тел.: 57-69-45, 55-88-12

Страховая компания Колымская

Страховая компания "Колымская" объявляет набор страховых агентов

Профессиональная подготовка бесплатно

Тел.: 54-99-36

Продаем усольский КИРПИЧ россыпью цена 3 р. за штуку, со склада в п.Новый-4 телефон: 54-09-41

Организация примет на работу водителя с личным м/грузовиком

Требования: мужчина, опыт вождения ЗИЛ-130

538-000 538-002

Компания примет МЕРЧИНДАЙЗЕРА на конкурсной основе

До 30 лет, среднетехническое обр., с личным а/м.

Оплата высокая. т. 544-393

Ателье "Соболь" ТРЕБУЮТСЯ ПОРТНЫЕ 4-6 разрядов со стажем работы

Принимаем на стажировку выпускников техникумов, училищ

т. 54-34-80

Предприятию требуются пельменщицы

Принимаем от населения:

• горшки для пельменей

• овощи, картофель

т. 67-55-60

ДК «Современник»

19 сентября **"Клуб романтического джаза"** приглашает старых и новых поклонников джазовой музыки на открытие сезона! Вас ждет новая программа, а мы как всегда ждем вас в баре "Солнышко". Начало в 20 ч. Тел.: 54-50-90.

20 сентября популярный в нашем городе **клуб "Муза"** приглашает всех своих друзей на вечер отдыха **"Поговорим немного о любви..."** Автор лучшего признания в любви получит приз. Приходите, мы всегда ждем вас! Начало в 18 ч.

Ансамбль эстрадного танца "Круиз" объявляет набор девочек с 12 лет в подготовительную группу. Обращаться на вахту ДК "Современник", тел.: 54-50-81.

ДК "Современник" приглашает для участия в веселом **шоу "Ангарский толстячок"**! Мужчины с хорошими килограммами, с чувством юмора и желанием повеселить себя и публику, звоните прямо сейчас по тел.: 54-50-84!

Анонс! **27 сентября** приглашаем детей, их родителей, бабушек и дедушек в **клуб выходного дня**. В театральном зале вас ждет концертно-игровая программа "Солнечные зайчики". Начало в 12 ч.

Театр сказок ДК нефтехимиков ОТКРЫЛ СЕЗОН!

Каждое воскресенье приглашаем маленьких и взрослых зрителей на веселые, озорные музыкальные сказки

21 сентября "Да не садил дед репку!"

28 сентября "День рождения кота Леопольда"

Начало в 12 ч. Билеты в кассе ДК. Тел.: 522-522.

Дорогие зрители! Покупайте билеты заранее, чтобы не стоять в очереди перед началом сказки

ДК нефтехимиков Театр «Чудак»

ОТКРЫТИЕ 50-го СЕЗОНА

4 октября, суббота, 17 ч.

"ЧУДАК"-ШОУ

5 октября, воскресенье, 17 ч.

ПРЕМЬЕРА А.Вампилов ИСТОРИЯ С МЕТРАНПАЖЕМ

В главной роли - **Сергей Андрасюк**

28 сентября в 18 ч. в ДК «Современник» ОЛЕГ МИТЯЕВ

АВТОР и ИСПОЛНИТЕЛЬ

НОВЫЕ и ЛУЧШИЕ ПЕСНИ

Справки по тел.: 54-50-90, 54-78-54

Родина КИНОТЕАТР Афиша

DOLBY DIGITAL

С 18 сентября — божественно смешная комедия "БРЮС ВСЕМОГУЩИЙ"! Мировые сборы за 9 недель составили более 300 млн. долларов. В главной роли Джим Кэрри. Он в своем репертуаре: смешной, легкомысленный, фантастический и... всемогущий. Бог передает в руки Брюса (он же Джим Кэрри) всю власть над судьбами мира. Брюс становится всемогущим! Но как может простой современный человек распорядиться Божественной властью? Одним словом, следить за этим - настоящая умора! **Начало сеансов: 12.45, 17.10, 19.00, 20.50, 22.40.**

18- 22 сентября смотрите шедевр от мастеров блокбастеров Джерри Брукхаймера **"Пираты Карибского моря. Проклятие Черной Жемчужины".** Отважный капитан, роль которого исполняет Джонни Депп, со своей командой совершает невероятные приключения в поисках золотого таинственного медальона и прекрасной дочери губернатора. Мистика, опасности и красивая любовь - вот что ожидает главных героев фильма. Эта кинолента для тех, кто обожает романтику и загадочные приключения. **Начало сеансов: 18 сентября 10.15, 14.40, с 18-22 сетнября - 14.40**

С 19 сентября - утренний детский сеанс. Новый мультипликационный шедевр от компании "Walt Disney" "Планета сокровищ". 15-летний Джим Хоукинс отправляется на поиски таинственной планеты сокровищ в компании настоящих космических пиратов. Во время путешествия он становится настоящим "космоплавателем" и не раз спасает космический галеон от серьезных опасностей... **Начало сеанса: 10.15**

С 23 сентября — боевик, драма "Бумер". По ночным улицам Москвы мчится черный BMW, уходящий от погони. Цепь роковых событий с разборками и стрельбой поставила четырех героев вне закона. Никто из них не хотел убивать. Никто не хотел умирать. Но этот путь им придется пройти до конца. И верный "бумер", много дней бывший домом для четырех друзей, железный конь с гаснущими фарами, будет медленно остывать в занесенном снегом лесу. Есть дороги, которые лучше не выбирать... **Начало сеанса: 14.40**

Возможны изменения во времени начала сеансов

НА • РЕЗКИЙ

• Плиты ж/б 3х3 м; комплект выгребной ямы ж/б; гипсокартон. Адрес: п. Северный, ул. Садовая, 8.
• Лезвия фигурных коньков (г. Самара, р. 16-25,5), по 100 руб. Тел.: 530-306.
• Гантели сборные (3 пары, по 27 кг). Тел.: 7-71-36.
• Трубы (2 шт., диам. 108 мм, по 3 м); фанеру (1150х1150, 8 мм, 5 шт.); утеплитель – мин-вата (1х2 м, 7 шт.; лист оцинк. 2500х1250, 1 шт.; олифу 10 л; краску белую и синюю, 3 л. Или меняю. Тел. поср.: 56-30-51.
• Профнастил оцинк. (2500х800х1 мм); уголок на 100; заклепки; саморезы 25х5, 15х5 мм; трос 10-16 мм; переходы 100х50 мм. Тел.: 55-06-17, после 19 час.
• Коньки "Бауэр" (б/у, р. 33), за 1000 руб. Тел.: 54-80-90.
• Скорняжку пром., за 3500 руб. Тел.: 54-80-90.
• Вату на матрац, новая; банки 3 и 2 л, недорого. Тел.: 52-33-37.
• Пресс сапожный (заводской, компактный), за 3000 руб.; р/телефон "Панасоник" (трубка, белый, докум., б/у), за 1200 руб. Тел.: 531-707.
• Ф/увеличитель "Нева"; сфетофильтры 13х13; бачки; ванночки; ф/глянцеватель, недорого. Тел.: 52-84-88.
• Коньки хоккейные "Бауэр-40" (р. 41-42, б/у), за 900 руб. Тел.: 53-69-27, вечером.
• Мет. дверь в хруш. (не накладная). Тел.: 54-23-78.
• Дверь в хрущ. (б/у, в отл. сост., без коробки), недорого; шубу цигейковую (черная, р. 52-54), недорого; болванки (б/у, разные), недорого. Тел.: 53-70-09.
• Ящики пластм. (разные, по 15 и 20 ячеек). Тел.: 67-43-13.
• Лист алюм. (0,4 мм, 800х1050 мм) по 50 руб. Тел.: 530-306.
• Мешкотару, б/у. Тел.: 585-471.
• Весы (б/у, до 10 кг); гири, 4 шт. Тел.: 67-94-52, после 19 час.
• Плиты перекрытия пустотки, 6 м, 6 шт.; а/резину на груз. япон. а/м на 14 и 15. Тел.: 522-395.
• Подклады, по 9 руб.; фетровые колпаки. Тел.: 52-85-06.
• Газовый баллон, 50 л. Тел.: 52-86-69.

МЕБЕЛЬНАЯ МАСТЕРСКАЯ "Кедр"
РЕМОНТ и ПЕРЕТЯЖКА МЯГКОЙ МЕБЕЛИ
Широкий выбор обивочных материалов
Короткие сроки
Гибкая система скидок
т. 56-16-56
Мы уважаем своих клиентов!
ИП 36731

• Пульт д/у к муз. центру "Пионер" (полный), за 850 руб.; пульт д/у к ТВ "Сони", за 200 руб. Тел.: 54-67-93.
• Балки, по 4 и 12 м; перемычки; стеновые панели; лотки; дорожные плиты, плиты перекрытия 1,5х6 м и др. Тел.: 56-43-00, вечером.
• Болгарку, новую; шлиф. машину; професс. эл. лобзик; перфоратор. Все новое. Тел.: 53-90-26, вечером.
• Эл. двигатели 11 кВ, 5 кВ, 2,2 В СМК-7. Тел.: 53-23-03.
• Насос "Кама". Тел.: 53-23-03.
• Ножницы-гильотину. Тел.: 52-23-03.
• Кассовый аппарат "Миника 1101Ф" (почти новый). Тел.: 61-80-84.
• Пропановый баллон 25 л. Или меняю на 11 л; кроватку дет., б/у, недорого. Тел.: 51-28-09.
• Лодку "Казанка" (в хор. сост.), за 6000 руб. Тел. в Иркутске: 42-05-46.
• Резиновые лодки: "Омега-1" (2-местная, новая), за 3500 руб., и б/у, за 1800 руб. Тел.: 53-45-94.
• Термобочку пивную, 300 л; кегу братскую; баллоны углекислотные, заправленные. Тел.: 564-704.

• Подклады, по 6 руб.; фетры, по 9 руб. Тел.: 67-98-89.
• Диски от ИП "Сега Дремкаст". Тел.: 52-88-60.
• Лыжи с ботинками (р. 38, с палками); лыжи для мужчины (новые, 180 см, с палками); дет. санки со спинкой (б/у, в хор. сост.). Тел.: 51-10-60, после 18 час.
• Автоматическое устройство для записи телефонных разговоров. Тел.: 56-46-46, аб. 1967.
• Аквариум 80 л (с оборудованием и рыбками), за 2500 руб. Тел.: 65-72-49.
• Боксерские дет. перчатки на 10-14 лет, б/у, недорого. Тел.: 65-72-60.
• В/кассеты (б/у, разные), по 10-15 руб. Тел.: 65-72-60.
• Сварочный аппарат 220В; эл. насос; стропы 2х2,5 м; подшипники, недорого. Тел.: 56-46-46, аб. 912-84.

Горячая линия
ВРЕМЯ ТРЕЗВЕТЬ
• 100-процентное прерывание запоев, в т.ч. длительных, интенсивное лечение алкогольной интоксикации, похмельного синдрома
• нейрокомпьютерное кодирование от алкогольной зависимости
Высокая эффективность и конфиденциальность гарантированы
Тел.: 564-514
Лиц. №007113 ОЛАК от 25.04.2000г.

• Наливной шланг для машинки-авт., новый, 2 м, за 70 руб. Тел.: 53-52-62.
• Тренажер на все группы мышц (штанга, 4 диска по 15-20 кг, в отл. сост., компактный), недорого. Тел.: 7-58-99, вечером.
• Оконный блок (дерево, 83х140, пакет), недорого. Тел.: 560-770.
• Пилу "Дружба"; сварочный аппарат; эл. рубанок. Тел.: 55-62-43, Тамара Александровна.
• Фетры из одеяла, по 4 руб.; колодки формовки, б/у, по 50 руб.; новые, по 150 руб., жен., по 150 руб. Тел.: 55-23-61.
• Оконные блоки (140х2, 130х2, двойные рамы); э/ч Т-28; задвижки; клапаны (диам. 100), недорого. Адрес: п. Одинск, ул. Ленина, 5.
• Пилораму Р-63, новая. Варианты обмена. Тел.: 53-84-49.
• Пром. швейную машинку 26 кл. (со столом), за 3500 руб. Тел.: 53-51-52.
• Торговое оборудование, недорого. Тел.: 53-54-07, 53-60-07, после 20 час. пейдж.: 56-46-46, аб. 4087.

АЮТКОМ
Сломался компьютер? РЕМОНТ НАСТРОЙКА МОДЕРНИЗАЦИЯ
Пейджер сервисной службы: 56-46-46, аб. 8045

• Бочки мет. 217 л, по 380 руб., пищевые; круг абразивный 400х40х203, по 500 руб. Тел.: 53-81-95.
• Холодильные камеры (2 шт., разборные, низко- и среднетемпературные, 2х3, б/у), недорого; товарные весы 1 т; разборный павильон 6х8. Раб. тел.: 53-20-39.

Только для предприятий и предпринимателей
ЗАМКИ
ФУРНИТУРА
ХОЗТОВАРЫ
ИНСТРУМЕНТ
САНТЕХНИКА
ОПТОМ
Наличный и безналичный расчет, доставка
Выставка и прием заявок в маг. "Троицкий" (бывший "Посуда"), 12 мр-н, д.11А, т. 7-05-21, сот.: 580-035

• Компрессор ЗИФ55, промышленный. Тел.: 55-88-39.
• Подклады, болванки, недорого. Тел.: 55-92-44, вечером.
• Коляску для перевозки сумок, за 150 руб. Тел.: 610-437.
• Хвосты из натуральных волос. Тел.: 67-99-45.
• Комплект застекленных оконных рам в 2-комн. уп. пл. Тел.: 54-52-65.
• Оборудование для газосварки (баллоны, кислород, ацетилен, шланги, горелка, резак, редукторы); баллоны п/э по 20 л; эл. сварочный аппарат 220В. Тел. поср.: 54-99-83, до 20 час.
• Пром. калорифер (45 кВт), за 9000 руб.; счетчик; автоматы, за 3000 руб. Тел.: 56-56-36.
• Взрывозащищенные светильники, 2 шт.; прожектор ПКН-1000. Тел.: 53-21-61.
• Стол массажный, за 2000 руб. Тел.: 56-56-36.
• Торг. оборудование (стеклянные витрины-кубы); стойку-спираль, недорого. Тел.: 53-71-10.
• Плитку керам.; решетку на балкон Г-образную. Тел.: 54-23-89.
• Весы платформенные на 1 т. Тел.: 57-51-52, с 8 до 17 час.
• Трубы Ду 108 мм, дл. 3,3 м. Тел.: 57-51-52, с 8 до 17 час.
• Кирпич красный облицовочный, 1000 шт. Тел.: 57-51-52, с 8 до 17 час.
• Водосчетчики холодной и горячей воды. Тел.: 57-51-52, с 8 до 17 час.

Изготовление с установкой
металлические РЕШЕТКИ на балконы, лоджии ДВЕРИ
(в комплекте - противосъемы)
Одиноким пенсионерам и инвалидам скидки.
Кредит. Выбор замков
Требуется сварщик
Тел.: 56-16-56

• Алюм. горбовик. Тел.: 7-55-84.
• Торговое оборудование (кубы); оборудование из алюм. профиля. Тел.: 54-19-59.
• Пластиковые стулья-кресла (б/у, зеленые), недорого. Тел.: 54-19-59.
• Гантели (3 пары, по 27 кг). Тел.: 7-71-36.
• Пропановые баллоны (пустой, 50 л), за 600 руб.; настольную 2-конф. эл. плиту, за 500 руб.; бензопилу "Дружба", б/у, за 3000 руб.; печь-трамвайку, за 400 руб.; баллон пропан., 5 л, за 300 руб. Тел.: 51-26-32.
• Машинку "Оливетти"; фритюрницу "Мулинекс", недорого. Тел.: 56-05-06.
• Холодильные шкафы ШХ-0,8 и ШХ-0,56; стеклянные столы-витрины; овощные шефлоты; ящики "Кедр" на 12. Тел.: 56-46-57.
• Радиолампы (разные); эл. двигатели от стиральных машин, магнитофонов и др.; телефонные аппараты дисковые, недорого. Тел.: 52-59-66, вечером.
• Динамики (разные). Тел.: 52-59-66, вечером.

• Весы до 500 кг; коньки хоккейные, р. 35; компрессор для пивных емкостей; пух козий (ангорка). Тел.: 54-16-81.
• Сим-карту тариф "Бизнес-35", недорого. Тел.: 588-348.
• Сим-карту тариф "Федеральный", недорого. Тел.: 588-348.
• Кабинку на "шанхайке" (второй ряд, 2х2 м), за 85 тыс. руб. Тел.: 52-76-74, 67-78-10.
• Печную глину (в мешках), по 50 руб. Тел.: 61-83-11.
• Плиты перекрытия. Тел.: 56-45-75.
• Задвижку чуг. диам. 50 (новая) и металл., б/у, диам. 100. Тел.: 56-45-75.
• Витрину-кубы, б/у, за 3500 руб. Адрес: 18 мр-н-2-66, после 20 час.
• Баллоны пропан. и кислор. Тел.: 54-16-57.
• Шлакоблоки, по 14 руб.; ворота гаражные утепленные 2600х2400 мм, за 12 тыс. руб. Тел.: 61-46-76.
• Мет. теплицу (под стеклом, АЭМЗ, 9х4), за 20 тыс. руб. Тел.: 61-46-76.
• Болванки на жен. и муж. шапки, по 50 руб.; весы, 6 кг, 98 г.в. Тел.: 67-15-62.
• Лист нерж. (12х18А10 т, 2000х1000х2); листы меди (2 шт., 1500х600х0,5). Тел.: 55-70-01.
• Арочную теплицу (4х2,2х10), недорого. Тел.: 54-59-38, с 20 до 22 час.
• Штангу (диски обрезинены); гантели (8 кг, обрезинены). Тел.: 54-59-38, с 20 до 22 час.
• Котел (работает на угле, отапливаемая площадь до 250 кв.м), за 12 тыс. руб. Тел.: 56-29-33.
• Сварочный трансформатор 220V 200А; аппарат для сварки аргоном 220V 300А; компрессор воздушный 380V 8 атм. Тел.: 51-54-54.
• Перфоратор "Бош", новый. Тел.: 53-79-10.
• Бочки 200 л, по 300 руб.(под воду), по 150 руб.; канистры 30 л, по 150 руб. Тел.: 55-73-58, 7-27-60, после 19 час.

Доставка настоящей пиццы
Экспресс-кафе "Пицца"
Тел.: 53-03-36, 52-32-73

• Скорняжку пром. (без стола). Тел.: 55-22-45.
• Ж/б стеновые панели для строительства дома, 14 шт. Тел.: 55-22-45.
• Лампы ДРЛ 125, 250 Вт; автоматы АЕ-10А, 16А; патроны Е-40; предохранители 63А; стартеры 80с, 200В. Тел.: 7-13-22, после 20 час.
• Телефонную точку в квартале. Тел.: 8-902-512-49-93.
• Плуг с тележкой (для пахоты земли под картошку). Тел.: 51-44-07.
• Теплицу из мет. уголка (сборная по отсекам, 5х25 м). Тел.: 51-44-07.
• Горные лыжи "Атомик" (198 см, с крепл.), ботинки "Атомик" р. 42, палки "Скотт", в хор. сост., за 5500 руб. Торг. Тел.: 53-40-57.
• Дер. дверь (1605х740, без коробки, замок, глазок), недорого. Тел.: 7-16-46.
• Акустич. гитару (6-струнная, мастеровая, клен), за 15 тыс. руб. Тел.: 614-550, Андрей.
• Кабинку на "шанхайке" (русские ряды, большая, третий ряд, возможна рассрочка). Тел.: 51-58-45.
• Эл. зап. книжку "Ситизен" RX-5000 (32 кВ); автоакустику; усилитель; сабвуфер; CD-чейнджер; CD-ресивер. Тел.: 53-80-31.
• Подклады для шапок (печать, шнурок). Тел.: 650-616.
• Купюросчетную машинку (в хор. сост.), недорого. Тел.: 54-20-96.
• Двери межкомн. в кв-ру ул.пл. (б/у, в хор. сост., с большими рифлеными стеклами). Тел.: 65-89-88.
• Светильники люм. (2х40Вт, 2х80Вт, б/у, в раб. сост.), недорого. Тел.: 65-89-88.
• Бочки 200 л под воду. Тел.: 55-16-38, 55-21-27.

Строительно-хозяйственный магазин "ЧАЙКА"
• Лаки, краски, эмали
• Пластиковая канализация
• Линолеум
• Плитка кафельная
• Карнизы, обои
• Санфаянс
• Сантехника
• Гипс, цемент, монолит
российского производства
Бесплатная доставка
Пенсионерам скидка 5%
От шурупа до кровли
Адрес: 82 кв-л, д. 3, тел.: 53-27-46

• Ворота гаражные (разный размер), недорого. Тел.: 53-89-43.
• Межкомн. двери (б/у, со стеклом и без стекла). Тел.: 55-16-38, 55-21-27.
• Монеты (61-91 гг.); рубли мет. СССР (32 вида); купюры царские, СССР; монеты иностранные (более 22 госуд.). Укажите вашу цену. Ангарск-41, а/я 4449.
• Торговые весы. Тел.: 65-73-49.
• Пром. оверлок 51 и 51А класса (в отл. сост.), за 3000 руб. Тел.: 56-12-75, вечером.
• Батареи из нерж. (2 шт., 2х0,6, диам. 57 мм, по 4 трубы). Тел.: 51-11-70.
• Овощехранилище (3 уровня, напротив 9 мр-на), за 40 тыс. руб. Торг. Тел.: 51-81-90.
• Шиномонтажный станок (Россия, почти новый). Тел.: 56-46-46, аб. 6943.
• Вагончик 7х4. Тел.: 56-46-46, аб. 6943.

2,75х1,70 ДВП
Цена 100 р. за лист
ДОСТАВКА
т. 57-60-01, 57-78-94, с 9 до 18 ч.

• Базовую антенну для радиостанции гражданского диапазона (5/8, длинные волны), за 1300 руб. Тел.: 56-46-46, аб. 6943.
• Бочки мет. 200 л, б/у. Тел.: 67-48-61.
• Фильтр "Арго" для очистки воды. Тел.: 56-52-68.
• Клетку для попугая – 300 р., пальто деми (драп букле, темно-зеленое, длинное, р-р 44–46) – 100р. Тел.: 54-99-35 вечером.
• Мини-АТС "Гудвин", за 5000 руб. Торг. Тел.: 67-81-88.
• Лекарство новаиорм (для лечения сах. диабета II типа, Дания), за полцены. Тел.: 55-86-67, вечером.
• Радиотелефон "Бада" (радиус действия 60 км, гарантия), за 8000 руб. Тел.: 56-20-06.
• Аккордеон (Чехословакия), за 2000 руб. Тел.: 53-81-50.
• Ванны чугунные, 1,7 м, по 3000 руб. Тел.: 546-611, 559-156.

ОБРАЗЦЫ

ВЕСЬ ТОВАР СЕРТИФИЦИРОВАН
ДОСТАВКА СЕРВИС УСТАНОВКА КАЧЕСТВО СПРАВКИ СКИДКИ НАДЕЖНОСТЬ
НАДЁЖНЫЙ МАГАЗИН ® Василиса
ОСЕННИЙ БЕЗПРЕДЕЛ ЦЕН
СКИДКИ ДО 10%
ХОЛОДИЛЬНИК БИРЮСА 8С-1 .5578 руб
ПЕЧЬ СВЧ LG MS -2042 G .2499 руб
ТЕЛЕВИЗОР Polar 37CTV4010 серебро .3399 руб
В/МАГНИТОФОН Funai V8008CM Mk11 .2157 руб
ПЫЛЕСОС LG V-3031NB Storm EXtra .1239 руб
POLAR®
Василиса®
Ангарск
магазин «Василиса», 19 микрорайон, д 4.
тел. 55-93-20, ул. Ленина, 31, тел. 52-27-78
Только до 25 Сентября!
www.vasilisa.ru

Сборно-разборные
МЕТАЛЛИЧЕСКИЕ ТЕПЛИЦЫ
арочного типа под стекло, длина любая
Возможен монтаж
Принимаем предварительные заявки
ОСЕННЯЯ РАСПРОДАЖА
Тел. в Ангарске: 55-17-25, 56-97-14, 56-91-87

Агентство недвижимости Банк информации
ПРЕДЛАГАЕТ
КВАРТИРЫ в РАССРОЧКУ!
• покупка, продажа, обмен, аренда квартир, коттеджей, дач, домов, гаражей, нежилых помещений, земельных участков
• приватизация квартир
• согласование перепланировки
• консультации по оформлению прав собственности
• работаем с жилищными сертификатами и субсидиями
Ангарск, 88 кв-л, д.2, тел.: 53-84-24, тел.: 53-81-65
10 мр-н, д.46, тел.: 65-84-84, 51-93-77 (аренда)

· Парикмахерское оборудование б/у. Тел.: 530-624.
· Держатель для телефона офисный (серого цвета). Тел.: 530-624.
· Две торговые палатки (3х2 м, б/у). Тел.: 56-46-46, аб. 911-21.
· Цифровую фотокамеру "Сони-717" (5 мегапик) за 31000 руб. Торг. Тел.: 7-86-74, вечером.
· Шланги (32 м. с резаком, горелкой и редукторами). Тел.: 61-85-19, вечером.
· Акустич. гитару "Hohner", новая. Тел.: 7-39-60.
· В/плейер "Панасоник" (хай-фай, стерео, серебристый, с лицена. кассетами, 80 шт.), за 4000 руб. Тел.: 77-4-67.
· Трубы медные, d15 мм, разной длины, недорого. Тел.: 56-27-49.
· DVD Player Rolsen VDR-500 выход Double Digital 5,1 + декодер оптический выход, S-Video, 200M, DVD/DVD-R/CD-DA/VSD/SVSD/MP-3/CD-R/W, цена 5500 руб. Тел.: 53-21-47, спросить Ивана.
· Фонарь-прожектор VM-CP4 к видеокамере "Хитачи" (DC 6V, 4W, новый), за 1500 руб. Тел. поср.: 54-97-01.
· Шкаф ШХ, без агрегата. Тел.: 67-49-82.
· Оборудование: сетки, прилавки (не кубы), примерочная со шторами, касс. аппарат "Миника-1102", манекены под одежду жен. и белье. Тел.: 54-62-29, после 20 часов.
· Палатки тур. (каркасные, домиком, с навесом); палатки "кухня-столовая", по 3500 руб. Тел.: 52-66-50, сот.: 586-942.
· Складные стулья со спинкой, по 200 руб. Тел.: 52-66-50, сот.: 586-942.

СТЕКЛО ОКОННОЕ ВИТРИННОЕ УЗОРЧАТОЕ
Резка бесплатно.
Доставка. Установка
• Школа № 38 (ост. "Ул. Крупской")
• Магазин "Чайка", 82 кв-л
• 18 мр-н, д.1 (по ул.Социалистической)
• 9 мр-н, д.84 (напротив к/т "Родина")
тел./факс: 56-26-32, 56-04-89

КУПЛЮ

· Магазин или помещение под магазин. Тел.: 67-49-82 днем, 614-976 вечером.
· Электроды МР диаметром 3 мм, недорого. Тел.: 61-85-19 вечером.
· Фотоаппараты, объективы, вспышки, фотопринадлежности. Недорого. Тел.: 51-34-09.
· А/м радиостанции, антенны. Тел.: 52-89-89, 53-42-67.
· Стеклоткань, стеклопластик, смолу ЭД-20. Тел.: 55-40-89 в раб. время.
· Импортные ТВ (неисправные); съемную панель к а/м "Pioneer Ken 8250". Тел.: 51-20-15, в раб. время.
· 3-комн. кв-ру хрущевку в 177, 178 кварталах, кроме 1 этажа. Тел.: 7-66-30.
· Комплектующие для ПК (только "Пентиум-4"): процессоры, матплаты, память (б/у), недорого. Тел.: 67-86-74, Дениса.
· 1-, 2-комн. кв-ру в "квартале" или другом районе. Тел. раб.: 65-05-75.
· Книги до 1950 г. издания. Тел.: 67-49-89.

ЭМАЛИРОВКА
КРАСИВЫЕ ВАННЫ
Доступные цены. Скидка 50%
на послегарантийный заказ.
Тел.: 554-127

· Большую советскую энциклопедию. Тел.: 67-49-89.
· 1-комн. кв-ру в Юго-Западном р-не. Тел.: 7-64-40 днем, 54-85-80 вечером.
· Полностью полосатого котенка (с яркими крупными полосками), недорого. Тел.: 59-35-82 вечером.
· Строительный битум. Тел.: 7-22-76, 509-757.
· Коляску "зима-лето", можно трансформер, недорого. Тел.: 7-34-80.
· Дачу на о.Ясачный. Тел.: 65-73-71.
· Новые чугунные батареи, мин. вату. Тел.: 502-802.
· Невыделанный мех соболя, рыси, белки. Струю кабарги, желчь медведя. Рога изюбра, лося. Тел.: 55-48-95.
· Авт. АП, АЕ, ВА, ДЭК, УЗО, пуск. ПМА, ПМЕ, ПМЛ, контакторы, кнопки ПКЕ, предохранители и др. Тел.: 52-49-62.
· Бумажные деньги царские, СССР, вышедшие из обращения российские. Тел.: 52-38-18.

МЕБЕЛЬ от производителя
НОВОЕ ПОСТУПЛЕНИЕ!!!
· столы письменные от 1750 р.
· столы компьютерные от 1850 р.
· уголки школьника от 2750 р.
· секретеры от 2940 р.
· стулья школьника - 375 р.
· офисные кресла от 1200 р.
· детские комнаты (МДФ)
Изготавливаем любую корпусную мебель, детали на заказ
Кредит 3 месяца. Бесплатная доставка. Пенсионерам скидка.
Магазин «Золушка», 73 кв-л, д.1, ост. «Швейная фабрика». Тел.: 52-32-05

· Фотоаппараты старые: "Зоркий-1", "ФЭД-1", "Искра", "Репортер" и т.д. Штативы. Тел.: 52-83-52.
· Кислородные, ацетиленовые, аргоновые, углекислотные, пропановые баллоны. Тел.: 54-70-17.
· Любой а/м ВАЗ, можно аварийный, неисправный, разукомплектованный. Тел.: 554-654.
· Линолеум без утеплителя, толстый, импорт., шир. 3,5 м, дл. 6-10 м, новый, дорого. Плитку настенную 5-6 кв.м, новую, желательно зеленоватую, голубую или светлую. Перчатки жен. кожаные, белые. Тел.: 555-225, Марину.
· 1-комн. кв-ру ул. план., 2-4 эт., с балконом, в м/р-нах, недорого. Тел.: 55-67-56.
· Добротный железный гараж под легковой а/м, без места (вывезу своими силами). Тел.: 52-67-44, 58-00-40, Сергея Александровича.
· И/п «Sony» p/s 2, импорт TV, Dreamcast. Видеомагнитофон. Муз. центр. Холодильник. CD p/s 2. Тел.: 7-52-80.
· Кап. гараж, недорого. Тел.: 55-12-69.
· Старые компьютеры. Тел.: 9-69-03 с 14 до 17 час., Юлю.
· Фторопласт, нерж. электроды, баббит. Тел.: 7-20-10.
· Лист 2, 3, 4 мм. Уголок 25, 40, 50, 63. Тел.: 53-89-43.
· Лес пиловочник. Тел.: 55-95-21.
· Лес пиловочник. Тел.: 53-92-72.
· Изделия из кожи, б/у. Тел.: 523-053.
· Неисправный видеомагнитофон. Тел.: 65-10-97.
· Телевизор импорт. пр-ва, можно неисправный. Муз. центр. Тел.: 502-732, Андрея.
· Любой а/м ВАЗ, можно аварийный, неисправный, разукомплектованный, недорого. Тел.: 554-654.
· Велосипед «Кама», «Урал», недорого. Тел.: 65-13-98 после 18 час.
· Срочно! Заднюю стойку ВАЗ-08-09, б/у, недорого. Тел.: 544-996, пейджер: 56-46-46 для аб. 91382.
· Лонжерон на а/м ВАЗ-21013. Велосипед «Кама», «Урал», недорого. Тел.: 65-13-98 после 18 час.

Продам дипломы
т. 56-46-46, аб. 9-13-13

· Полог (накидка) для м/грузовика, или обменяю новый тент УАЗ на полог, или продам тент. Тел.: 54-16-81.
· Комплект зимней резины R 14-13 на а/м ВАЗ. Тел.: 51-81-18.
· На «Т-Корону» 92 г.вып. стеклоподъемник левый пассажирский, можно неисправный, лобовое стекло, магнитолу, все дешево. Пейджер: 56-46-46 для аб. 1608.
· Кислородные, пропановые, ацетиленовые баллоны. Тел.: 584-359.
· А/м ВАЗ, можно аварийный. Тел.: 554-654.
· Недостроенный гараж (коробку) в ГСК-1, «Сигнал». Тел.: 584-359.
· Импорт. телевизор, можно без документов, недорого. Тел. сот.: 8-902-512-49-93.
· Монитор для ПК в пределах 2 тыс. руб. Тел.: 55-42-11.
· Первичный вал КПП на м/ц «Урал», на м/ц «Ява» на вилку чашки с подшипниками, автомагнитолу, динамики, недорого. Тел.: 55-42-11.
· Коляску «зима-лето» (Польша, б/у), недорого. Тел.: 55-36-69.
· Дачу в р-не Малышовки, недорого. Тел.: 7-31-99, 51-71-27.
· Картофель на корм животным. Тел.: 54-59-38 с 20 до 22 час.
· Дом недалеко от Ангарска, в пределах 100 тыс. руб. Тел.: 54-49-37.

ПРОДАМ КОТА
редкой породы
донской сфинкс
(очаровательное голое создание имеет титул чемпиона)
т. 67-30-07

· Шапку муж. цигейковую, черную. Тел.: 61-81-94.
· Кап. гараж в а/к «Фара», «Луч-2», в 13 и 11 м/р-нах, или сниму в аренду. Тел.: 65-72-00.
· Смолу эпоксидную, алюминиевую пудру. Тел.: 657-200.
· Лаки и эмали: ХВ, КО, ПФ, НЦ. Тел.: 657-200.
· Легковой в/м, недорого. Тел.: 51-49-50.
· Винт к лодочному мотору «Вихрь-30», недорого. Тел.: 56-01-60.
· Обогреватель масляный, недорого. Тел.: 56-01-60.
· Головку в сборе к двигателю ВАЗ-21093. Тел.: 56-01-60.
· На запчасти цветной п/п ТВ, недорого. Пейджер: 56-46-46 для аб. 4642.

ТРЕБУЮТСЯ ОФИЦИАНТЫ
для работы в кафе
Тел. в Ангарске: 55-31-34 после 18 ч.,
в Иркутске: (822) 172-111 в любое время

· Стол-стул, детскую кроватку, недорого. Тел.: 7-93-90.
· Остатки линолеума, можно б/у, недорого. Тел.: 55-67-06, 51-80-02.
· Холодильник. Тел.: 554-127.
· Задние крылья, задний бампер на ГАЗ-31029. Тел.: 55-55-17.
· Детскую коляску в любом сост. Комнату приватиз. в общежитии, недорого. Тел.: 51-67-50.
· Чушку гудрона. Тел.: 53-21-61.
· Ж/б плиты. Фундаментные блоки. Тел.: 61-86-10.
· Вагончик на колесах. Тел.: 55-25-07.
· Место под гараж. Тел.: 55-25-07.
· Изоляцию для трансформатора. Пейджер: 56-46-46 для аб. 91284.
· Вытяжку для пыли (обувное пр-во). Тел. раб.: 52-39-26, дом.: 56-21-09.
· Раму для м/г «Мазда-Бонго» 4ВД. Тел.: 59-31-26 вечером.
· Шкуры сурка, ондатры, нерпы. Тел.: 56-46-28.
· Обеденный круглый старинный стол и 4 старинных венских стула, недорого. Тел.: 52-64-70.
· Импорт. ТВ, видео в неисправном сост. Тел.: 51-81-95 днем, 7-35-73.
· А/м «Сузуки-Джимми-Самурай», V-1,3 л. Тел.: 53-40-57, 595-180.
· 1-комн. кв-ру, недорого. Тел. поср.: 61-03-72.
· 2-комн. кв-ру в центр. р-не, с телефоном. Тел.: 53-44-14, Эльвиру.

· Транспортерную ленту для гаража, можно б/у. Тел.: 53-74-55.
· Половое покрытие типа войлока, б/у, недорого. Тел.: 54-67-93.
· Подцветочники настенные, б/у, недорого. Тел.: 52-80-23.
· Металл. лист №2, 3, уголок 50, 63. Тел.: 51-53-27.
· Плиты перекрытия, пустотки 1,2х6 м, 5 штук. Тел.: 55-68-03.
· Для бальных танцев на мальчика 13 лет черные брюки и белую рубашку-боди. Тел.: 55-32-70.
· Клетку для попугая (дл. 50 см, выс. 50 см, можно больше). Тел.: 55-67-82, 53-69-27.
· Дорожку натур. (б/у, чистую, 3,5х70) не дороже 200 руб., коврик (2х1,40). Тел.: 54-05-01.

СТРОЙ ЦЕНТР
г.Ангарск, ул. Жаднова, д.2,
тел.: 508-799
САНТЕХНИЧЕСКИЕ РАБОТЫ любой сложности
• замена радиаторов отопления
• установка ванн, унитазов, душевых кабин
• замена труб водоснабжения, канализации, отопления

· Детскую коляску в любом сост. Детскую раскладушку. Запчасти на польскую коляску «зима-лето». Детскую коляску-трансформер. Тел.: 74-178.
· 1-комн. кв-ру в пределах 260 тыс. руб., желательно в центре города, 1 и 5 этажи не предлагать. Тел. в Усолье: (8-243) 4-19-04.
· Электроды МР-3 d 3, 4; УОНИ 13/55 d 3, 4; ЦУ-5, Т-590 d 5; Т-620 d 5. Тел.: 65-72-55.
· Пудру алюминиевую, смолу эпоксидную. Для м/в печи ДЭУ 840 коплер, тарелку, подставку под тарелку. Заднюю полку ВАЗ-08. Тел.: 564-704.
· Дачу в д.Архиреевка: сруб дома, брус, теплица 4х10, парники, кусты, скважина, 15 соток. Тел.: 53-88-85 после 18 час.
· Кап. гараж. Тел. раб.: 65-05-75.

РЕМОНТ ХОЛОДИЛЬНИКОВ
Гарантируем высокое качество.
Невысокие цены.
т. 561-656 без выходных

РАЗНОЕ

· Репетитор по математике. Большой опыт. Тел.: 56-51-96.
· Шьем фетры для шапок, комплекты постельного белья, халаты, трусы мужские из материла заказчика. Тел.: 53-73-26.
· Английский язык. Репетирую любой возраст. Опыт, образование: английская школа, вуз. Тел.: 53-27-16.
· Сшиваю колпаки на скорняжке. Быстро и недорого. Тел.: 55-48-59.
· Решение задач и контрольных по высшей математике, общей физике и химии. Тел.: 52-61-00, Виталий.
· Выполняем чертежи по начертательной геометрии и инженерной графике. Тел.: 52-61-00, Виталий.
· Настройка ПК, установка программного обеспечения. Тел.: 52-61-00, Виталий.
· Пошив шапок – женские модели современного типа, "зайцы", формовки, перешиваем старые шапки на новые модели. Опыт, качество. Тел.: 51-36-40.
· За 1 месяц научу читать или повышу скорость чтения в два раза. Принимаю детей с 3 до 14 лет. Тел.: 55-53-51.
· Раскрой, пошив, ремонт женской одежды. Тел.: 54-64-78.
· Английский, французский языки. Переводы, контрольные работы. Разумные цены. Тел.: 55-94-72.
· Вяжу для взрослых и детей. Опыт, срок 5–10 дней. Журналы, пряжа имеются. Тел.: 7-78-61 вечером.
· Педагог с в/о. За 1 месяц научу читать, повышу скорость, технику чтения, подготовлю к школе, тестированию. Развиваю логическое мышление, речь, память. Занимаюсь с детьми от 4 до 14 лет. Тел.: 53-64-42.
· Набор и распечатка текстов любой сложности (на русском и английском языках, от 5 рублей за лист), поиск информации в Интернете, пишу рефераты. Тел.: 55-34-50, Татьяна.
· Математика. Репетиторство, контрольные работы. Качество гарантирую, недорого. Обр.: 55-30-82.

· Шью женскую и детскую одежду. Перешиваю. Реставрирую. Тел.: 53-24-08.
· Репетиторство по математике, физике (5–11 кл.), подготовка в вуз, техникум, решение контрольных работ. Тел.: 53-65-23, 67-81-98.
· Русский язык. Готовлю в лицей, вуз, репетирую. Устраняю пробелы в знаниях. Грамотно писать научу обязательно. Тел.: 52-57-51.
· За короткий срок по спец. методике опытный педагог научит читать или повысит технику чтения. Обучаю с 4 лет и старше. Тел.: 7-22-46.
· Шью на заказ быстро и качественно для мужчин и женщин костюмы, брюки, юбки, блузки; на осень – пальто из драпа. Тел.: 51-48-47 с 19 до 22 ч.
· Курсовые, рефераты, контрольные по юридическим и гуманитарным дисциплинам, выполненные на компьютере. Быстро, качественно, недорого. Тел.: 55-88-14.
· Набор и распечатка текста на компьютере. Тел.: 535-262.
· Рефераты, курсовые, дипломные, контрольные по логике, философии, культурологии, истории, теории права, естествознанию, документоведению, социальным наукам. Ответы на экзаменационные вопросы по философии (в том числе кандидатский минимум). Тел.: 52-84-31.
· Контрольные по логике, истории, философии, естествознанию для слушателей ВСИ МВД. Курсовые по теории права. Ответы на экзаменационные вопросы по философии, естествознанию, культурологии. Сочинения, рецензии, репетиторство. Тел.: 52-84-31.
· Швея-закройщица принимает заказы на дом на пошив мужской, женской и детской одежды. Тел.: 65-12-15.
· Перешиваю старые головные уборы на последние модели. Реставрация. Работа с любым мехом, в том числе соболь. Тел.: 53-51-52.
· Контрольные работы по бух. учету и финансовому анализу. Индивидуальный подход. Заполнение деклараций и любых форм отчетности. Использование ПК. Тел.: 53-81-95.
· Репетиторство, контрольные работы по математике (высшей и элементарной). Тел.: 54-57-40, Ольгу.
· Готовые рефераты и курсовые работы на компьютере для школьников и студентов. Тел.: 552-381.

ООО "Стройремсервис"
на постоянную работу требуются
ПЛИТОЧНИКИ-ОБЛИЦОВЩИКИ, ОТДЕЛОЧНИКИ
т. 53-80-27

· Репетиторство по русскому языку (5–11 кл.), подготовка в вуз, техникум. Тел.: 54-65-58.
· Контрольные работы по математике, высшей математике, математике в экономике, информатике, статистике, теории вероятностей. Тел.: 55-06-36.
· Инъекции у вас на дому (в/м, п/к, в/в, капельницы), похмельный синдром под контролем опытного медика. Большой стаж, диплом. Уход за больным, престарелым. Тел.: 7-93-90.
· Набор, распечатка, сканирование текста на компьютере. Рефераты, курсовые по всем предметам. Интернет. Запись CD. Тел.: 56-25-40.
· Английский язык: репетиторство, переводы, контрольные работы и т. д. Набор и распечатка различных текстов на русском и английском языках. Тел.: 55-97-65.
· Переводы с/на английский, контрольные, репетиторство. Набор и распечатка текстов на ПК. Быстро, качественно, самые низкие расценки в городе. Тел.: 51-00-71, 4-62-79.
· Быстро и недорого наберем, отсканируем и распечатаем любой текст. Оформляем возврат налоговых вычетов. Тел.: 51-74-97.
· Для учащихся и студентов большой выбор сочинений, рефератов, курсовых и дипломов по всем предметам. Настройка и диагностика компьютера. Тел.: 51-74-97.
· Шью женскую одежду (юбки, брюки, костюмы и т. д.). Быстро, качественно. Цены умеренные. Тел.: 7-93-91.

АНГЛИЙСКИЙ ЯЗЫК
Denis' School®
www.denisschool.ru
Международная система школ английского языка
УНИКАЛЬНАЯ МЕТОДИКА
ОБУЧЕНИЕ В ГРУППАХ И ИНДИВИДУАЛЬНО
УЧЕБНИКИ БЕСПЛАТНО
Школьникам и студентам льготные цены в сентябре
т.:7-20-39

· Химия. Контрольные, лабораторные работы для студентов. Недорого. Тел.: 7-00-75.
· Репетиторство начальных классов. Подготовка к школе (писать, читать, считать по развивающим учебникам). Тел.: 55-89-61 вечером.
· Любая помощь по праву (все отрасли), экономике, истории, маркетингу и менеджменту, философии и т. д. Не Интернет. Гарантия. Тел.: 7-22-83, 55-30-01.
· Шью стильные кожаные вещи из б/у кожаных вещей и новой кожи. Перешиваем с большего размера на меньший. Качественно. Тел.: 55-82-00 днем, 55-95-68 вечером.
· Шью на заказ женскую и мужскую одежду. Ремонт одежды. Работаю с кожей и мехом. Ремонт и реставрация. Качество. Быстро. Обр.: 55-97-95, Аля.
· Быстро и качественно выполняю рефераты, курсовые и дипломные работы по экономическим дисциплинам. Тел.: 56-23-84 после 18 ч.
· Готовлю на актерское отделение в театральные вузы. Исправляю дефекты речи. Тел.: 55-18-10.
· Русский язык. Репетиторство. Система повторения, доступное объяснение текущего материала, качественная подготовка в вуз. Тел.: 51-42-82.
· Инъекции у вас на дому (в/м, п/к, в/в, капельницы), имеется стаж, опыт, диплом, сертификат. Тел.: 56-30-51.
· Выполняю курсовые, рефераты. Тел.: 56-51-67 вечером.
· Английский язык: переводы, контрольные работы, репетиторство (индивидуально – 80 р., в группе – 40 р./1,5 часа, 10 м/н). Тел.: 55-89-39.

Мебельный центр "ЛЮКС"
МЕБЕЛЬ
СТЕНКИ
• Детские комнаты
• Спальни
• Кухни
• Шкафы-купе
Только у нас!
ОТЛИЧНАЯ МЕБЕЛЬ
Цены низкие, качество высокое!
Большой выбор мягкой мебели
Более 140 видов тканей
* Беспроцентный кредит
* Бесплатная доставка до подъезда
* Услуги сборщиков мебели
* Пенсионерам скидки
212 кв-л, д. 15, мебельный центр "Люкс", тел.: 54-73-50

ОБРАЗОВАНИЕ

ТЕЛЕВИЗОРЫ ТЕЛЕФОНЫ
в розницу по оптовым ценам!
Магазин "Европа", ул.К.Маркса, дом 6, т. 52-62-44
БЕНЗО-, ЭЛЕКТРО-ИНСТРУМЕНТЫ

Предприятию по производству корпусной мебели требуются
разнорабочие и ученики станочников до 35 лет
т. 501-939, 546-480

КОМПАНИЯ "РУССКИЙ ХОЛОД"
приглашает
МЕНЕДЖЕРА ПО ПРОДАЖЕ
Есть перспектива дальнейшего роста
Тел.: 55-03-40

Байкальский фондовый дом
ПОКУПАЕТ И ПРОДАЕТ АКЦИИ ЮКОС, Иркутскэнерго, Энергия-Инвест и др.
Адрес: ул.Ленина, 30, оф. 303 (вход в БайкалОнэксимбанк), т. 52-93-02

ООО "ДЕТЕКТИВНОЕ АГЕНТСТВО
"Фокс-лидер"
- Розыск утраченного имущества.
- Проверка партнеров по бизнесу.
- Выявление компрометирующих связей.
- Работа с долгами в пределах России.

т.: 614-971

НАРАЩИВАНИЕ НОГТЕЙ
- Акрил
- Френч
- Дизайн
- Укрепление шелком

Адрес: 76 кв-л (за ТД "Пальмира"). тел.: 522-932 днем
Тел.: 65-80-55 вечером

ПОХУДЕЙТЕ К НОВОМУ ГОДУ на 15 кг
тел. 58-61-56 Надежда
Гарантия 100% Дорого

ВАКАНСИЯ кадровое агентство
- Любые специальности
- Трудоустройство в Ангарске, Иркутске, по регионам России и за рубежом

т. 522-932 | 76 кв-л, д.14а (за маг. "Пальмира")

СУПЕРПОХУДЕНИЕ!!!
Революция в снижении веса!!!
Помогу реально похудеть и не поправиться снова!
Гарантия 100%! Недешево!
т. 588-155

- Решаю контрольные работы и задачи по физике. Тел.: 51-73-93 вечером.
- Мастер дамской одежды принимает заказы по пошиву изделий, в том числе и из трикотажных тканей на спец. оверлоке. Тел.: 59-36-85 (квартал. Людмила).
- Набор, распечатка текстов, банковских документов, выполнение чертежей в Autocad, настройка, модернизация ПК. Тел.: 55-35-90.
- Изготовлю шапки-ушанки из любого меха заказчика. Качество, порядочность. Обр.: 55-76-67.
- Уборка квартир (мытье окон, полов, стирка, глажка и др.). Качественно. Тел.: 55-04-44
- Предлагаю услуги няни (20 руб./час). Дети любого возраста. О себе: женщина, 45 лет, пед. образование, опыт, ответственность, аккуратность, любовь к детям. Тел.: 550-444.
- Выполняю чертежи по начертательной геометрии, инженерной графике. Тел.: 55-49-27.
- Шью одежду. Качественно. Тел.: 56-47-14.
- Репетитор начального образования поможет вашему ребенку устранить пробелы в знаниях, выполнить домашнее задание. Подготовлю дошколят к школе (речь, память, логика, мышление, счет, чтение, графические навыки). Тел.: 51-88-69.
- Сшиваю колпаки на скорняжке. Недорого. Качественно. Тел.: 7-13-34.
- Шью из натуральной кожи, овчины изделия любой степени сложности (в том числе ремонт, реставрация). Срок исполнения два дня. Тел.: 523-053, Сергей; 585-875.
- Дипломные, курсовые работы, печатные работы на компьютере (набор, распечатка, сканирование, оформление). Быстро и качественно. Тел.: 55-31-25.
- Выполняю контрольные работы по высшей математике. Репетиторство (опыт). Тел.: 67-71-90.
- Перешиваю, ремонтирую кожаную одежду, дубленки, шубы. Шью на нестандартные фигуры. Перетягиваю сиденья а/м. Тел.: 51-31-48, Анатолий.
- Курсовые, рефераты, контрольные работы, задачи по экономическим наукам (эк. теория, эк. предприятия, эк. анализ, менеджмент, маркетинг, бух. учет, финансы). Тел.: 585-741.
- Обучение английскому детей с 4 лет по специальным игровым методикам. Занятия индивидуальные и в группах. Тел.: 52-87-12.
- Шью из натуральной кожи, овчины, обработка швов на оверлоке. Тел.: 511-342.
- Набор и распечатка текстов на ПК. Тел.: 55-06-77 вечером.
- Внимание, школьники и студенты! Для вас услуги по выполнению рефератов, курсовых и дипломных работ. К каждой работе индивидуальный подход. Хотите "5" в зачетку – звоните: 53-66-91.
- Набор и распечатка текстов на ПК, сканирование. Быстро и качественно. Тел.: 54-70-17, Марину.
- Набор и распечатка текстов на компьютере. Любая сложность. Быстро. А4 от 6 руб. за лист. Тел.: 52-70-64 вечером.
- Курсовые, рефераты, дипломы по юридическим дисциплинам на заказ. Не Интернет! Качество, гарантия, скидки. Тел.: 52-70-64 вечером.
- Перешиваю шапки старых моделей на современные: мягкие береты, "патиссоны", "снегурочки", финки, "зайцы", женские и мужские ушанки, "кассандры" и т. д. Адрес: 15-6-86 (напротив рынка "Сказка"), после 19 ч.
- Пошив женской и детской одежды. Тел.: 55-60-96 после 18 ч.
- Английский язык. Опытный преподаватель. Репетиторство школьников и студентов. Подготовка в вуз. Базовые знания грамматики. Набор ограничен. Выполнение контрольных работ. Тел.: 55-99-41.
- Обучение игре на фортепиано. Чтение нот + подбор на слух + основы теории. Объем и интенсивность обучения сугубо индивидуальны. Возраст любой. Тел.: 55-47-03.
- Набор и распечатка текстов на ПК, курсовые, рефераты по гуманитарным дисциплинам. Тел.: 560-140.
- Набор и распечатка текстов на ПК. Рефераты. Качественно и недорого. Тел.: 540-559, Ольга.
- Подготовка к школе: обучение грамоте на кубиках Зайцева, развитие логики, памяти, мелкой моторики, логопедическая помощь. Тел.: 51-12-83.
- Услуги няни. Опыт. Тел.: 51-55-88.
- Курсовые, рефераты, доклады по транспорту, экономике, юриспруденции, географии, социологии, финансам и другим темам. Поиск информации в Интернете. Быстро и качественно. Тел.: 56-92-98 после 20 ч., Влад.
- Вяжу трикотажные изделия на швейцарском оборудовании (костюмы, платья, пальто и т. д.). Большой выбор пряжи и видов вязки. Быстро и качественно. Тел.: 569-152.
- Французский, английский языки. Репетитор. Тел.: 53-46-86, 53-08-58.
- Решение контрольных работ по высшей математике. Репетиторство (школа, вуз). Тел.: 7-51-00.
- Реставрация женских и детских меховых шуб, смена верха в мужских куртках. Опыт работы, умеренные цены. Кожу, дубленки не беру. Тел.: 61-82-65.
- Английский язык: переводы, контрольные, репетиторство. Преподаватель вуза. Тел.: 515-597.
- Дипломы, курсовые, рефераты, контрольные, отчеты по практике по юридическим предметам, истории, психологии, педагогике, криминологии, криминалистике, философии, биологии, физиологии, медицине и др., без Интернета. Тел.: 555-225, Марина.
- Набор, сканирование, распечатка текстов на лазерном принтере. Поиск работ для студентов и школьников по теме в Интернете. Быстро и качественно. Тел.: 7-47-43.
- Химия. Физика. Подготовка в вуз, ЮКОС-класс (экзамены в марте). Репетиторство (8–11 кл.). Контрольные работы студентов, курсовые по ОС, ОХТ. Математика (5–11 кл.). Тел.: 52-71-71.
- Пошив и ремонт дубленок, кожи, шуб. Замена замков, подкладов. Тел.: 594-574 после 20 ч., Игорь.
- Подготовьте ребенка к школе заранее. Детский психолог (логика, счет, письмо, чтение). В 179 квартале. Тел.: 55-35-93 вечером.
- Английский язык. Репетиторство и подготовка в вузы. Опытный преподаватель. Тел.: 53-35-06.
- Пишу стихотворные поздравления. Тел.: 51-10-42.
- Решение контрольных работ по высшей математике. Тел.: 55-89-27.
- Машинописные работы на русском языке. Бумага моя. Цены самые низкие в городе. Тел.: 61-86-49, Оксана.
- Пошив, перекрой, реставрация женских натуральных шуб. Тел.: 54-10-52.
- Опытный преподаватель предлагает репетиторство по английскому языку (школьная и вузовская программы, разговорный язык), а также выполняет контрольные и переводы. Тел.: 52-26-62.
- Немецкий язык: ПМЖ, репетиторство, все виды услуг. Тел.: 55-08-80.
- Репетиторство по русскому языку и литературе (5–11 кл.). Готовлю в вузы абитуриентов. Тел.: 56-03-59.
- Курсовые, рефераты, контрольные работы, задачи по экономическим наукам (эк. теория, эк. предприятия, эк. анализ, менеджмент, маркетинг, бух. учет, финансы). Тел.: 588-210.
- Пошив дамской одежды. Высокая технология. Каталоги Европы. Мое направление в работе – гармония вашей фигуры и стиля одежды. Тел.: 54-06-28.
- Даю уроки обучения шитью дамской одежды. Уникально выгодные для вас условия. Тел.: 54-06-28.
- Выполню контрольные работы по математике для студентов. Тел.: 3-67-56.
- Набор, стилистическая правка, оформление, распечатка текстов. Курсовые, рефераты. Тел.: 61-45-07. Пейджер: 502-737, аб. 8497.

ГРУЗОПЕРЕВОЗКИ
52-67-74, 55-42-35
ЗИЛ, "Газель", м/г - 2 т
Грузчики

ГРУЗОВЫЕ ПЕРЕВОЗКИ
Любые грузовые а/м
502-802
Требуются водители с м/г

СЛУЖБА ГРУЗОВЫХ ПЕРЕВОЗОК "ТИТАН"
52-60-96
ГАЗ будка, ЗИЛ-самосвал, «Газели», микрогрузовики

ЧП "Дилижанс О"
ЗИЛ, "Газель", м/г до 2 т, м/г 3 т (2-кабинник, 5 мест), м/г 2,5 т (длина 4,3 м, аппарель)
53-93-84, 53-32-42
Услуги бригады грузчиков

ГРУЗОПЕРЕВОЗКИ
ЗИЛ, ГАЗ, "Газель", м/г, грузчики
Тел.: 55-32-75

ГАЗ, "Газель", японский грузовик длинномер (2 и 3 т), кран, микрогрузовики, грузчики
ШЛАК, ПЕСОК, ГРАВИЙ
ПЕРЕВОЗКИ
53-53-29
Треб. водитель с а/м

ГРУЗОВЫЕ ПЕРЕВОЗКИ
М/г до 2 т (борт., будка), длинномеры до 3,5 т (борт., будка), ЗИЛ, ГАЗ, фургон 6 т, 7 м, КамАЗЫ: борт. полуприцеп, фуры. Грузчики.
51-26-96

5 т 3 т **КРАН+БОРТ**
ПОЕЗДКИ ЛЮБОЙ ДАЛЬНОСТИ
ЭВАКУАТОР КРУГЛОСУТОЧНО
587-347, 51-61-60

Грузоперевозки
НИЗКИЕ ЦЕНЫ **"Байкал"**
"Газель", м/г, ЗИЛ (борт., будка), мебельный фургон, кран+борт (г/п 5 т), КамАЗ-полуприцеп (будка, 8 м, 20 т)
544-861

ГРУЗОПЕРЕВОЗКИ
кран+борт
53-38-62

587-347
ГРУЗОПЕРЕВОЗКИ КРАН+БОРТ
51-61-60

АВТОКРАН ГРУЗОПЕРЕВОЗКИ
3 т, 11 т 8,5 м
Оплата по безналичному и наличному расчету
54-66-62

грузоперевозки
"Исузу-Форвард" (будка, 5 т, объем 30 м³, длина 6,4 м)
ДАЛЬНИЕ РЕЙСЫ
тел.: 55-35-26
сот.: 89025684801

ГРУЗОПЕРЕВОЗКИ
М/г до 2 т, длинномер 3-5 т (борт., будка), КамАЗ, ЗИЛ (длинномер), самосвал (м/г ЗИЛ), КРАН+БОРТ, грузчики.
532-035

ГРУЗОПЕРЕВОЗКИ
м/г любого типа, "Газель", ГАЗ (будка, борт.), ЗИЛ, КамАЗ
«Атлант»
Опытная бригада грузчиков
52-43-19, 61-80-53

ГРУЗОПЕРЕВОЗКИ "Содействие"
КРАН+БОРТ, ВСЕ МАШИНЫ
650-470
Набираем водителей с грузовиками

АВТОУСЛУГИ
Японские грузовики от 1,5 до 5 т (бортовые, фургоны, аппарель, рефрижератор, кран+борт 5 т)
КамАЗ (контейнеровоз, лесовоз, рефрижератор), "Шкода" (фургон 4,3 м) + прицеп 6 м, ЗИЛ бортовой – дальние рейсы
Услуги грузчиков
559-584

ГРУЗОПЕРЕВОЗКИ
56-56-36
Требуются водители с микрогрузовиками

- Набор и распечатка текста на ПК. Недорого. Тел.: 55-15-55, Светлана.
- Квалифицированный эл. монтер ищет работу по совместительству. Обр.: 65-73-90.
- Ищу работу водителя легкового а/м кат. "В". Алкоголь не употребляю, ответственный. Тел.: 55-22-90.
- Ищу высокооплачиваемую работу (мужчина, 27 лет, в/о эконом., опыт работы более 3 лет, знание 1С:Торговля, работаю). Сетевой маркетинг, распространение не предлагать. Тел.: 7-73-88, Романа.
- Ищу работу диспетчера на дому. Вшиваю подклады в шапки. Тел.: 7-38-04.

Сдам в аренду
складские помещения
тел.: 585-254

- Ищу работу курьера. Тел.: 56-46-46, аб. 1967.
- Ищу работу диспетчера на домашнем телефоне. Тел.: 52-81-39.
- Ищу работу водителя кат. "В", "С". Тел.: 56-28-70, пейджер: 56-46-46, аб. 97733.
- Водитель с л/а ищет работу. Такси не предлагать. Тел.: 537-865.
- Ищу работу охранника. Режим работы – сутки через трое. Серьезный, ответственный. Тел.: 65-15-45.
- Ищу работу бухгалтера, секретаря, продавца промтоваров. Девушка, 20 лет, ответственная, исполнительная. Тел.: 65-15-45.
- Ищу надомную работу (у себя дома). Немного шью и вяжу (как для себя). Тел.: 55-98-14.
- Ищу работу диспетчера на домашнем телефоне. Всегда дома. Можно вечером. Тел.: 55-98-14.

БЕСПЛАТНАЯ УСТАНОВКА!
АВТОСИГНАЛИЗАЦИИ, СЕКРЕТКИ
Гарантия – 1 год.
«квартал», а/к «Маяк», бокс 124, без выходных, с 10 до 18 ч.
Тел.: 55-42-32, 585-781

- Ищу работу водителя с собственным а/м "Тойота-Калдина" за достойную зарплату. Тел.: 52-55-24 вечером, Владимир.
- Ищу работу в свободное от учебы время (кроме вторника, среды, четверга) – газеты, мороженое или др. Способная, 16 лет, знание ПК. Тел.: 61-46-07, Светлану.
- Ищу работу закройщицы, швеи. Большой опыт работы, стаж. Тел.: 65-12-15.
- Девушка (19 лет, среднее техническое образование, курсы 1С:Бухгалтерии, без опыта работы) ищет работу бухгалтера, кассира и т. п. Тел.: 65-12-15.
- Ищу работу плотника в вечернее и выходное время (отделка квартир, на дачах). Тел.: 7-91-40 после 21 ч.
- Ищу работу продавца. Тел.: 65-72-49.
- Ищу работу охранника, водителя кат. "В", "С". Работаю сутки через трое. Обр.: 65-72-49.
- Женщина ищет работу на дому. Водитель кат. "В" ищет работу со сменным графиком работы. Тел.: 51-34-97.
- Водитель-грузчик с а/м "ИЖ"- фургон, г/п 650, ищет работу с 9 до 23 ч. Сот. тел.: 588-481.
- Ищу работу водителя кат. "В", "С" с нормальной зарплатой, стаж имеется. Тел.: 53-85-50.
- Ищу любую хорошо оплачиваемую работу. О себе: среднее спец. образование – финансы, КБиП, пользователь ПК, без опыта, легко обучаемый. Тел.: 65-16-13.
- Ищу работу няни, сиделки, уход за больными. Пенсионерка, 56 лет. Тел.: 7-25-55.
- Ищу хорошо оплачиваемую работу. О себе: молодая женщина, в/о психологическое, знание ПК (Word, Excel), коммуникабельность, математические способности. Раб. тел.: 56-54-55.
- Ищу работу диспетчера на домашнем телефоне (опыт). Тел.: 556-127.
- Ищу работу на дому или на телефоне (опыт). Тел.: 65-80-68.
- Ищу работу няни в вечернее время, подготовлю ребенка к школе (с педагогическим образованием). Пейджер: 56-46-46, аб. 2148.
- Ищу работу сторожа (ночь), автомойщика – з/плата не менее 1500 р. О себе: 27 лет. Тел.: 51-90-87, Евгений.
- Ищу работу няни, диспетчера на дому. Тел.: 67-26-62, 51-61-79.
- Плотник ищет работу в выходные дни (настил полов, ДВП, ламината, линолеума, ремонт рам, дверей, остекление, сборка гардин, установка дверных блоков, подвесных потолков). Тел.: 65-14-47.
- Мужчина (36 лет, сварщик) ищет работу на АЭХК. За помощь в трудоустройстве – вознаграждение. Тел.: 59-33-20.
- Студентки ищут любую работу после 17 часов. Досуг не предлагать. Тел.: 55-29-11, после 17 ч., Таню или Свету.
- Ищу хорошо оплачиваемую работу (22 года, непьющий, ответственный). Тел.: 65-88-62.
- Девушка ищет работу лаборанта. Тел.: 52-70-12.
- Ищу надомную работу (женщина, 28 лет, в/о), диспетчером на домашнем телефоне. Тел.: 56-16-56.
- Ищу работу продавца. Тел.: 51-55-88, 61-84-18.
- Работа: диспетчер на домашнем телефоне, няня. Обр.: 51-61-79, 67-26-62.
- Ищу работу токаря с достойной заработной платой. О себе: без вредных привычек. Тел.: 55-22-90.
- Сдам гараж в а/к "Байкал" (9х8, свет, тепло, двое высоких ворот, две смотровые ямы). Цена 5000 р. в месяц. Тел.: 53-44-32.
- Сдам 1-комн. меблированную квартиру с телефоном. Оплата 2500 руб. в месяц., за два месяца вперед. Тел.: 56-46-28.

ООО "ТЕХНОКОМ-СЕРВИС"
- Ремонт компьютера с выездом на дом и в офис
- Заправка лазерных и струйных принтеров

Тел.: 53- 64-53

- Сдам в аренду большой гараж в а/к "Сигнал" (6х12 м, ворота 2 м, 380 В, охрана, тепло, подвал). Оплата поквартально. Тел.: 54-19-97 вечером.
- Сдам в аренду гараж в ГСК-1. Оплата поквартально. Тел.: 54-61-18.
- Сдам гараж для высокой машины в "Майске"-4, рядом с трамвайной остановкой (кирп., смотровая яма, тепло, без подвала), цена 700 р. в месяц. Тел.: 56-04-53.
- Сдам 2-комн. меблир. квартиру (железная дверь, 4 этаж) на длительный срок. Оплата поквартально. Раб. тел.: 9-83-60.
- Сдаем 2-комн. квартиру на длительный срок. Тел.: 53-94-15.
- Сдам гараж в а/к "Байкал" на длительный срок. Тел.: 53-35-05, 951-95.

ОКНА из ПВХ (Германия)
любой конфигурации
москитные сетки, подоконники, отливы
КВЕ
глухое окно от 1700 р./м²
"Строительный городок", 215 кв-л, пав. №7, т. 54-79-44, доп. 115

В хозрасчетной стоматологической пол-ке ЦМСЧ-28

проводится лечение и удаление зубов

- с использованием высокоэффективных импортных материалов и обезболивающих средств
- по самым доступным ценам в городе
- по мед. полису

Посетите нашу поликлинику!

Адрес: 208 кв-л, ЦМСЧ-28, тел.: 54-34-74, 54-12-73, ост. авт. №7 "Блинная", маршр. такси №9 и 11

Обслуживание свадеб, банкетов, выездов

в просторном зале

кафе «Уют»

ул.К.Маркса, 2, тел.: 52-61-05

Наращивание **НОГТЕЙ** акрил, френч, пирсинг, укрепление, коррекция

Салон красоты "Эль" (84 кв-л)

т. 9-53-97 (раб.), 7-36-91 (дом.)

ТРЕБУЕТСЯ **ВОДИТЕЛЬ** на КамАЗ

тел.: 55-91-56, 55-20-01 в рабочее время

ИЗГОТОВИМ И УСТАНОВИМ **металлические ДВЕРИ и РЕШЕТКИ**

Кредит. Пенсионерам и инвалидам скидки.

т. 56-96-50, 53-67-64

Открылся новый магазин автозапчастей "Маленькая Япония"

Мы находимся в центре города по адресу: 74 кв-л, д. 4б (рядом с магазином "Колибри")

Будем рады каждому покупателю!

т. 585-102

МЕТАЛЛИЧЕСКИЕ ДВЕРИ

с двухсторонней отделкой под дерево, с доставкой, установкой

(в стоимость входят глазок, ручка, замок, задвижка)

Наращивание, коррекция, акриловый дизайн ногтей

т. 52-50-21, 58-56-31

Ремонт АВТОэлектроники

Установка противоугонных систем

Боксы бани на ул.Матросова, т. 58-52-19

наращивание ногтей (акрил)

(ремонт, коррекция)

т. 67-06-00 днем

52-79-79 вечером

- Сдадим комнату на полгода. Оплата вперед. Адрес: 37-1-3 после 16 ч.
- Сдаю теплый гараж в "Привокзальном" на длительный срок. Тел.: 52-86-69.
- Сдам в аренду гараж (свет, тепло, сигнализация, р-н онкологии) для л/г машины. Тел.: 67-94-52 после 19 ч.
- Срочно сдам 1-комн. кв-ру в 12 мр-не. Тел.: 55-74-19 после 21 ч.
- Сдам в аренду усадьбу (60 соток, в д. Б.-Черемшанка Усольского района, все постройки, рядом река, лес, можно с последующим выкупом). Обр.: 219-4-47 после 20 ч.
- Сдам 3-комн. квартиру улуч. пл. в 84 квартале (ж/д, 2 этаж). Оплата 2500 р., за квартал вперед. Тел.: 56-26-20.
- Сдаю в аренду 2-комн. квартиру в 207 квартале. Оплата поквартально. Тел.: 54-18-27 после 16 ч.
- Сдаю квартиру в малосемейном общежитии. Тел.: 65-15-47 после 19 ч.
- Сдам гараж в а/к "Свеча" (свет, тепло, см. яма, охрана). Оплата поквартально. Тел.: 53-52-00.
- Сдам 3-комн. кв-ру с телефоном в 102 квартале – 3500 руб. ежемесячно. Тел.: 561-939.
- Сдам в арену 2-комн. квартиру в 95 квартале. Тел.: 560-590.
- Сдам в аренду семье 1-комн. квартиру в 189 квартале (4 этаж, телефон, частично меблир.). Оплата за полгода вперед – 11 тыс. руб. Обр.: 59-37-96.
- Сдам 1-комн. меблир. кв-ру на длительный срок. Оплата 600 р. в месяц. Для связи вышлите конверт с о/а. Писать: 692503, г. Уссурийск, а/я 222, Осину Олегу Ивановичу.
- Сдам 2-комн. кв-ру (12 м/н, 4 этаж) на длительный срок. Оплата за квартал, по 2500 р. в месяц. Тел.: 56-47-78.
- Сдам 1-комн. квартиру улуч. пл. (9 этаж, ж/д). Тел.: 7-11-94.
- Сдам 1-комн. улуч. пл. в 277 квартале (3 эт.). Оплата за полгода вперед. Тел.: 56-26-35.
- Сдам в аренду комнату (3 хозяина, 1 этаж, решетка, после ремонта) на длительный срок. Оплата помесячно – 1200 р., поквартально – 1000 р. Тел.: 51-50-00.
- Сдам в аренду комнату (60 квартал, 2 этаж, 2 хозяина). Оплата помесячно. Тел.: 55-31-67.
- Сдам комнату на подселении (на 3 хозяина, 15 кв. м, 1 этаж, 50 квартал). Оплата 1100 р. в месяц. Оплата за полгода вперед. Тел.: 51-79-75, Наташа.
- Сдам в аренду гараж в ГСК-3 (свет, тепло, тех. этаж, подвал). Тел.: 7-73-48.
- Сдам 1-комн. квартиру в 18 мр-не. Оплата за год вперед или за полгода. Тел.: 7-42-62.
- Сдам комнату в 2-комн. квартире в 55 квартале, желательно одинокой женщине, можно с ребенком. Оплата за год., 1200 р. в месяц. Тел.: 56-97-03.
- Сдам комнату в 38 квартале не семейным. Тел.: 51-83-55.
- Сдам меблир. комнату с телефоном одному человеку. Обр.: 7-23-22.
- Сдаю новую 2-комн. квартиру в 29 мр-не (5 этаж). Оплата за 4 месяца. Тел.: 51-11-70.
- Сдам домик в п. Китой, гараж в а/к "Восход" (напротив автомагазина, 18 м/н). Оплата поквартально. Тел.: 7-77-34.
- Сдам гараж в "Хвойном". Тел.: 588-348.
- Сдаю в аренду гараж в а/к "Сирена"-1 (в 18 мр-не, 9х4 м, входит "Газель") на длительный срок. Тел.: 65-15-48.
- Сдается площадь под кондитерский цех или другое производство, склады – 80 кв. м, 50 кв. м. Тел.: 53-30-20.
- Срочно сдам 1-комн. квартиру в 95 квартале (2 этаж). Оплата 2000 руб. в месяц, поквартально. Тел.: 51-22-84.
- Сдам в аренду комнату под офис. Тел. 502-827, с 9 до 17 ч.
- Сдам комнату (21 квартал, 17 кв. м, 2 хозяина). Оплата помесячно – 1200 р. Тел.: 555-832.
- Сдам гараж в "Сирене"-1, продам. Тел.: 54-06-28.
- Сдам в аренду капгараж в а/к "Майск"-1 (свет, тепло, охрана). Тел.: 52-34-26 днем.
- Сдам в аренду капгараж в а/к "Свеча". Оплата поквартально. Тел.: 52-80-32.
- Сдам комнату на подселении. Тел.: 55-35-17.
- Сдам 2-комн. квартиру в 182 квартале (2 этаж, мебель) семейным. Оплата 3 т. р., поквартально. Тел.: 56-88-75.
- Сниму в аренду квартиру. Порядок и чистоту гарантирую. Тел.: 7-34-59.
- Семья снимет 1-комн. квартиру в 72, 73, 74, 81, 82, 95, 84 кварталах на длительный срок (без телефона не предлагать). Тел.: 9-74-21.
- Срочно сниму 2-комн. квартиру в 206 квартале (с телефоном, без мебели) на длительный срок. Оплата ежемесячно. Тел.: 54-30-31.
- Срочно сниму 1-комн. квартиру с телефоном, желательно с мебелью, в районе 11, 12 мр-нов. Тел.: 7-84-10.
- Сниму благоустр. 1-комн. квартиру с телефоном в 29, 33, 32 мр-нах, 95 квартале. Тел.: 9-57-66.
- Семья снимет 1-, 2-комн. квартиру в 11, 12, 13 мр-нах на длительный срок, за разумную цену. Тел.: 61-02-05.
- Сниму 1-комн. квартиру с телефоном, можно с мебелью, на длительный срок. Оплата ежемесячно. Тел.: 65-12-15.
- Сниму гараж в районе центрального рынка. Тел.: 7-11-00 после 18 ч.
- Семья снимет 1-комн. солнечную квартиру без мебели, с телефоном. Тел.: 56-50-06.
- Сниму гараж в "Сирене", "Восходе", "Моторе", "Маяке" на длительный срок. Тел.: 51-54-54.
- Сниму в аренду 2-комн. квартиру в 8 или 9 мр-нах. Тел.: 51-72-52.
- Сниму капгараж с подвалом за микрорайонами. Тел.: 56-52-49.
- Сниму капгараж в "Привокзальном" 1–4 с подвалом. Тел.: 56-52-49.
- Семья из трех человек снимет 1-комн. квартиру с телефоном в районе 13, 8, 7, 6 мр-нов. Оплата ежемесячно. Тел.: 7-61-05.
- Сниму в аренду капгараж в мр-нах на длительный срок (ворота не менее 2,5 метра, тех яма, погреб). Тел.: 787-52 вечером.
- Сниму комнату на подселении на длительный срок. Тел.: 55-66-11.
- Срочно сниму квартиру или комнату. Оплата ежемесячно. Тел.: 55-19-23.
- Сниму гараж в 84, 85, 95, 86, 82, 83, 92, 94 кварталах. Тел.: 67-30-30.
- Срочно семья из двух человек снимет комнату в общежитии или на подселении на длительный срок. Чистоту и оплату в срок гарантируем. Рассмотрим любые варианты. Тел.: 61-82-88 после 19 ч.
- Семья снимет квартиру с телефоном в 17, 18 мр-нах. Оплата вперед. Тел.: 65-11-15 после 18 ч.
- Сниму гараж под грузовой а/м. Тел.: 502-802.
- Сниму в аренду 1-, 2-комн. квартиру, желательно с телефоном. Тел.: 55-01-19.
- Снимем гараж в 72, 73, 74, 80, 81, 82, 85 кварталах. Раб. тел.: 56-29-59, спросить Ольгу; дом.: 52-81-74.
- Сниму 1-, 2-комн. квартиру, обязательно пустую, с телефоном, в районе квартала или 32, 33, 19 мр-нов, на длительный срок. Без телефона не предлагать. Тел.: 56-46-46, аб. 4810.
- Снимем 2-, 3-комн. квартиру на год и более. Тел.: 52-46-11.
- Возьму в аренду или куплю бар, кафе, ресторан или отдельно стоящий павильон. Тел.: 53-94-46.
- В конце июля в районе Подсочки (участок №30) потерялась собака (боксер, девочка, 5 лет). Просим вернуть за вознаграждение. Адрес: 15"А"-39-46. Тел.: 657-397, 55-71-29, 55-62-82.
- Отдам белых умных котят в надежные руки. Тел.: 53-07-43.
- Отдам в хорошие руки от породистой собаки щенков (1 месяц). Тел.: 61-83-10. Загвоздиной Валентине Васильевне.
- 23 августа в с/о "Нива" потерялся сиамский кот. Нашедшего просим вернуть за вознаграждение. Тел.: 55-45-10.
- Отдам в хорошие руки котяток, красивых, умных. Тел.: 8-902-51-49-421.
- Отдадим добрым людям уже большенького (3 месяца) пятнисто-полосатого, забавного, с очень хорошим характером котенка Степашку. Возьмите себе в дом маленького домовенка! Тел.: 52-57-51.
- Отдам в хорошие руки кошечку (возраст 2 месяца, пушистая, беленькая). Тел.: 52-79-93.
- Отдам милых котят в добрые руки. Тел.: 52-77-69, 52-61-41.
- Отдадим хорошему человеку маленькую кошечку (девочка, 1 месяц, полосатая). Тел.: 54-21-82.
- Отдам в хорошие руки котенка (мальчик, 1,5 месяца, окрас черно-белый, приучен ко всему, умный, очень игривый). Тел.: 54-59-79.
- Отдам в добрые руки котят (котик и кошечка, 2 месяца, черно-серебристые, пушистые, к туалету приучены). Тел.: 7-04-36, с 18 до 22 ч.
- Красавец немецкий боксер ищет подругу (окрас тигровый, есть родословная). Тел.: 560-770.
- Отдам в хорошие руки щенков дворняжки (1 месяц, крупные, кушают сами, уличное содержание). Тел.: 51-28-47.
- Отдам в добрые руки котят (рыжие, мальчик, девочка, 2 месяца). Обр.: 7-37-12.
- Возьму в добрые и любящие руки щенка коккер-спаниеля до 4 месяцев, рыжего, кобеля. Тел.: 53-67-63 после 20 ч., Настю.
- Красивый ротвейлер ищет красавицу подружку для продолжения рода. Встречи назначать по тел.: 65-11-22 до 23 ч., в любой день недели.
- Предлагаю котят (девочки, возраст 1 месяц, в роду матери — персы, отец – сибирский кот). Тел.: 56-24-58.
- Отдам в заботливые руки двух очаровательных пушистых котят (возраст 2 месяца, окрас черные с белым, едят все, к туалету приучены). Тел. поср.: 54-25-92 вечером.
- Возьму в добрые руки полностью полосатого котенка (с яркими крупными полосками). Тел.: 59-35-82.
- Прошу вернуть утерянные документы пенсионера на имя Шагун В.М. за вознаграждение. Тел.: 51-40-24.
- Студенческий билет юридического института ИГУ на имя Лукьяновой Ольги Николаевны считать недействительным.
- Утерянный сотовый телефон "Эриксон" T28S в сером футляре прошу вернуть за вознаграждение. Тел.: 54-35-93.
- Утерянное удостоверение ветерана подразделений особого риска на имя Кудрявцева Анатолия Тимофеевича прошу вернуть за вознаграждение. Тел.: 528-291.
- Потеряна колодка с тремя медалями (одна из них "За победу над Германией"). Нашедшего прошу вернуть. Тел.: 7-55-84.
- Нашедшего сотовый телефон "Филипс-Сава" в черном футляре прошу вернуть за вознаграждение. Тел.: 54-54-83.
- Утерянный студенческий билет на имя Вайнюнас Анны Викторовны, выданный в 2002 г., считать недействительным.
- Утерянный военный билет НЧ №1517565 на Бизимова Владимира Владимировича считать недействительным.
- Ищу мастера по прядению собачьего пуха. Тел.: 51-31-49 днем.
- Мужчина на светлой иномарке, 27 августа вечером подвозивший двух девушек от "Оазиса" до "Дубравы" через 15 мр-н, у вас были оставлены ключи в машине. Просим позвонить по тел.: 55-60-10, спросить Лену. Заранее благодарны вам.
- Воспользуюсь услугами адвоката по опеке. Тел.: 54-68-98.
- Семья из трех человек, проживающая в общежитии, возьмет под опеку пожилого человека с наследованием жилья. Тел.: 50-68-69.
- Требуется портной (до 35 лет), имеющий навыки работы с кожей. Тел.: 55-82-00 днем, 55-95-68 вечером.
- Ценители холотропного дыхания по Грофу, откликнитесь! Тел.: 55-87-53 после 16 ч.
- Требуется условная прописка в г. Ангарске (не менее 12 кв. м) для временного проживания. Тел.: 56-13-90 после 17 ч.
- Возьму деньги под проценты. Тел.: 55-78-21.
- Для всех неугомонных! Кто имеет навык работы с металлом, деревом, керамикой, пластмассой и другие способности, давайте объединим таланты в общество "Умелые руки". В дальнейшем планируется проведение выставки изделий народного творчества. Тел.: 53-43-09, Дмитрий Константинович Рахманин.
- Требуется мастер развал-схождения. Тел.: 53-81-10 после 19 ч.
- Прошу вернуть документы Конина Захара за вознаграждение. Тел.: 55-83-47.
- Предлагаем работу на длительный срок по охране дачи и помощи по хозяйству семейной паре. Условия по тел.: 55-17-07.

МЕНЯЮ

- 4-комн. ул.пл. (8 мр-н, 4 эт., б/л, тел., ж/д, сигнал.) на 3-комн. ул.пл. + доплата. Тел.: 51-64-27.
- 4-комн. ул.пл. (18 мр-н, 5 эт., тел.) на две 2-комн. хрущ. Или на 3- и 1-комн. хрущевки в Юго-Зап. р-не. Кроме 1 эт. Тел.: 55-03-70, до 22 час.
- 4-комн. ул.пл. (1 эт., тел., 2 лодж.) на 3-комн. ул.пл. (с тел.) + 1-комн. Тел.: 65-01-28, вечером.
- 4-комн. хрущ. (2 эт., тел., внутри р-на, все рядом) на 2-, 3-комн. крупногаб. (не меньшей площади). Или продам за 444 тыс. руб. Тел.: 61-44-88.
- 4-комн. (9 мр-н, 43/59, 5 эт.) на 2-комн. + комната. Варианты. Тел.: 61-53-87.
- 3-комн. крупногаб. (74 кв-л, 1 эт., приват., 48 кв.м, ж/д, реш.) на 2-комн. крупногаб. в центре + комната. Тел. поср.: 51-34-95, после 18 час.
- 3-комн. крупногаб. (211 кв-л, 4 эт., балк., тел.) на две 2-комн. Или на 2- и 1-комн. Или на 2-комн. крупногаб. + доплата. Варианты. Тел.: 54-92-97.
- 3-комн. в г. Тихвин Ленинградской обл. на 3-комн. в Ангарске. Тел.: 56-92-41.
- 3-комн. ул.пл. (212 кв-л.) на 2- и 1-комн. Или на 3-комн. ул.пл. в мр-нах 7а, 12а, 13. Тел.: 7-89-97, 54-22-04, после 19 часов.
- 3-комн. крупногаб. (20 кв-л, 2/2 эт., 82/56, балк., тел.) на две 2-комн. Варианты. Тел.: 52-83-25.
- 3-комн. хрущ. (1 эт., ж/д, реш., сигнализ.) + доплата на 1- и 2-комн. Тел.: 59-46-37.
- 3-комн. (67,6/37/10,2, рядом с маг. "Ангарский") на 2-комн. ул.пл. + доплата. Тел.: 51-86-71.
- 3-комн. крупногаб. (211 кв-л) на 2-комн. ул.пл. в квартале + 1-комн. Тел.: 54-43-63.

РИТУАЛЬНЫЙ КОМПЛЕКС

В скорбные для вас дни мы всегда придем вам на помощь!

ВЫПОЛНЯЕМ ВСЕ ВИДЫ РИТУАЛЬНЫХ УСЛУГ ОТ РЕГИСТРАЦИИ ДОКУМЕНТОВ ДО ПОГРЕБЕНИЯ И ПОМИНАЛЬНОГО ОБЕДА

Предлагаем: • памятники мраморные более 100 наименований.
ДЛЯ УМЕРШИХ УЧАСТНИКОВ ВОВ ДО 12 ТЫСЯЧ - **БЕСПЛАТНО**
• памятники с мраморной крошкой, цветы, венки, корзины и мн. др.
• благоустраиваем могилы

ДЕЙСТВУЕТ ГИБКАЯ СИСТЕМА СКИДОК!

КОНТАКТНЫЕ ТЕЛЕФОНЫ:
• бесплатная доставка умерших в морг: 51-41-56
• кладбище: 7-37-28

САЛОНЫ
• 205 кв-л, т. 54-54-37
• 93 кв-л, т. 53-05-94
• 24 кв-л, т. 51-20-53

EvroStyle+ пластиковые **ОКНА** по ценам производителя

пластиковые откосы

Тел.: 58-83-82, 52-97-54

АДВОКАТЫ

Н.И.Кирсанова и К.И.Саломатина

оказывают юридические услуги по уголовному, гражданскому праву и другим правовым вопросам

Офис: 10 мр-н, д. 46 (дет. клуб "Сибиряк"), тел.: 55-46-97

Банно-прачечный комплекс **"Ангарский"** предоставляет услуги:

- **чистка ковров**
- **стирка белья**
- **прачка**

+ доставка

Услуги парикмахера и массажиста в бане

Бани расположены по адресам:
- ул.Матросова
- ул.Московская
- 205 кв-л

ОТКРЫЛСЯ новый маршрут «РМЗ- 212 кв-л»

20

212 кв-л, "Магистральный"
Военкомат
17 мр-н
15 мр-н, маг. "Фея"
10 мр-н, кольцо
К/т "Родина"
Маг. "Центральный"
Ангарский пр-кт
Узел связи
Техн. легк.пром.
29 мр-н
95 кв-л
Стадион "Ангара"
Шв.фабрика
Маг. "Пальмира"
Пл. Ленина
"Шанхайка"
Автостанция
РМЗ комбинат

РМЗ комбинат
"Шанхайка"
Пл. Ленина
Маг. "Пальмира"
Шв.фабрика
Стадион "Ангара"
95 кв-л
29 мр-н
Досааф
Маг. "Центральный"
К/т "Родина"
"Империал"
22 мр-н
Маг. "Фея"
Фирма "Автомобили"
212 кв-л, "Магистральный"

Набираем автомобили на маршрут , т. 53-18-08, 53-07-49

ХОЧЕТСЯ ТЕПЛА ?

БЕЗ ЗАВИСИМОСТИ ОТ ЦЕНТРАЛИЗОВАННОГО ОТОПЛЕНИЯ, БЕЗ ТОПЛИВА, БЕЗ ДРОВ

Предлагаем **теплооборудование**, предназначенное для автономного отопления и горячего водоснабжения жилых, производственных и прочих помещений (домов, коттеджей, дач, гаражей, торговых павильонов, сельскохозяйственных объектов), требующих локальных тепловых источников. Низкие эксплуатационные расходы.

тел/факс (3951) 56-46-63

Ангарская государственная техническая академия

объявляет дополнительный прием студентов на направление

"Безопасность жизнедеятельности"

В течение 5 лет обучения по двум специальностям: "Безопасность жизнедеятельности в техносфере" и "Безопасность технологических процессов и производств" студентами осваиваются следующие специальные дисциплины:
- природопользование;
- источники загрязнения среды обитания;
- безопасность в чрезвычайных ситуациях;
- медико-биологические основы безопасности жизнедеятельности;
- физиология человека;
- системный анализ и моделирование процессов в техносфере;
- производственная санитария и гигиена труда;
- управление безопасностью труда;
- экономика безопасности труда;
- аттестация рабочих мест;
- промышленная экология

и многие другие общеопрофессиональные дисциплины, обеспечивающие инженерную квалификацию выпускников.

Адрес: г.Ангарск, ул.Чайковского, 60, приемная комиссия, каб.104. Тел.: 7-34-17.

ОБЪЯВЛЕНИЯ

Жанну Смольчук и Сергея Тюнёва – *с днем свадьбы!*

Ура, свершилось!

В нашем доме большой и радостный праздник – два родных нам и любящих друг друга человека решили соединить свои судьбы в одну! Желаем красивой любви, огромного семейного счастья и новых побед на журналистском поприще!

В этот памятный день и счастливый
Нам так хочется много сказать
Слов и теплых, и очень красивых,
От родной вам "Свечи" пожелать:
Счастья светлого, счастья большого,
Много радости, много любви,
Дочь уж есть, родить сына-Тюнёва,
Крепкой, дружной, веселой семьи!

Чтобы нежность была и свобода,
Чтоб друзей не уменьшился круг,
Будьте счастливы многие годы!
И не знайте ни бед, ни разлук!

С любовью редакция газеты "Свеча"

• 3-комн. крупногаб. (19 кв-л, 79,9/10, ж/д, 2 эт.) на 2-комн. в р-не рынка + 1-комн. (доплата). Тел.: 51-16-50, с 18 до 22 час.

• 3-комн. крупногаб. (80 кв-л, 1 эт., тел., ж/д, реш.) на 2-комн. крупногаб. (ул.пл.) + 1-комн. хрущ. Или на 3- и 1-комн. хрущ. Или продам. Тел.: 7-09-20.

• 3-комн. крупногаб. (106 кв-л) на 2-комн. ул.пл. + 1-комн. Или на 2-комн. ул.пл. + доплата. Тел.: 55-60-10.

• 3-комн. крупногаб. (2 эт., сигнализ., тел., кв-л "А") на 2-комн. в квартале + доплата. Варианты. Или продам. Тел.: 54-00-26.

• 3-комн. крупногаб. (58 кв-л, 75 кв.м, 2 балк., тел., комн. разд., 3 эт.) на 2-комн. + доплата. Варианты. Тел.: 52-61-07.

• 3-комн. ул.пл. (8 мр-н, 7/9 эт., 2 балк., тел., 63,5/40/8,2) на 2-комн. хрущ. (можно 1 эт.) + доплата (дом в Усть-Орде). Тел.: 51-64-80, 7-38-41.

Всегда широкий выбор компьютерных дисков и аксессуаров

ТЕРРИТОРИЯ CD

Распечатка (1,5 р.)
Сканирование документов (5 р.)
179 кв-л, маг. "Ярославна", 2 эт.

• 3-комн. ул.пл. (6а мр-н, 1 эт., лодж., 59,4/38,3, тел.) на 2-комн. в 6, 6а, 7, 8, 9 мр-нах + комната (доплата). Или продам за 420 тыс. руб. Тел.: 56-21-83, Яна.

• 3-комн. ул.пл. в Московской обл. на Ангарск, Железнодорожный. Тел.: 52-86-78.

• 3-комн. ул.пл. (85 кв-л, 68,5/10,4, комн. разд., 1 эт., тел., ж/д, реш.) на 2- и 1-комн. хрущевки. Или на 2-комн. + комната (доплата). Тел.: 67-59-72, 52-34-30.

• 3-комн. ул.пл. (212 кв-л, 1 эт., тел.) на 2-комн. хрущ. в квартале (тел., кроме 1 эт.) + доплата. Или на 1-комн. хрущ. + доплата. Тел.: 502-723, 54-57-71.

• 3-комн. ул.пл. (84 кв-л, 4 эт., л/б, тел.) на две 1-комн. – ул.пл. и хрущ. (с тел., кроме 1 и 5 эт.) в 84, 95 кв-лах, 7 мр-не. Варианты. Тел.: 7-58-99, вечером.

• 3-комн. хрущ. (15а мр-н, 49/34,5/6,5, 3 эт., тел., солн., все рядом) на 1-комн. (2-3 эт., с тел.) + доплата. Тел.: 555-801.

• 3-комн. хрущ. (210 кв-л, 4 эт., теплая, солн., тел., ж/д) на 1-комн. с доплатой. Или продам. Тел.: 54-47-84, 56-95-86.

• 3-комн. хрущ. (102 кв-л, 5 эт., тел.) + капгараж (рядом со сторожем) на 2-комн., 1-комн. + 1-комн. (или дом). Варианты. Тел.: 56-19-39.

Стоматология "Дента-Люкс"

ул.Файзулина (88 кв-л, д. 25, напротив шк.27), т. 532-000

ПРИНИМАЕМ ПО ПОЛИСАМ

ВСЕ ВИДЫ УСЛУГ:
- **лечение зубов и десен**
- **протезирование**
- **удаление зубов** (от 150 р.)
- **исправление прикуса**

Терапевт М.А.Афанасьева
Ортопед Т.В.Михайленко
Ортодонт Н.Н.Соболева

Время приема: с 8 до 20 ч., в субб. и воскр. по записи

• 3-комн. хрущ. (перепланир., 3 эт., с/у разд., тел., ж/д) на 2-комн. хрущ. (кроме 1 эт.) + доплата. Тел.: 53-91-75.

• 3-комн. хрущ. (84 кв-л, 56/38, 4 эт., тел., с/у разд.) + комната (89 кв-л, 21 кв.м, 1 эт.) на 3-, 4-комн. большей площади. Тел.: 7-95-45.

• 3-комн. ташкент. (9 мр-н, 4 эт., тел., ж/д) + гараж в ГСК-3 на 4-комн. ул.пл. (кроме 1 эт.) в 6-10 мр-нах. Тел.: 51-49-92, 55-51-36.

• 3-комн. эксперимент. (66,9/9, большие коридоры, все разд.) на 2- и 1-комн. Или на 2-комн. + комната + доплата. Адрес: 92/93-12-21.

• 3-комн. эксперимент. (приват., 11 мр-н, 1 эт., тел., с/у разд., ж/д, реш., 42/8) на 1-комн. + доплата. Или продам. Тел.: 53-34-88.

• 3-комн. в Ангарске + комната (30 кв.м) во Владивостоке на 3-комн. во Владивостоке. Тел.: 54-05-01.

• 2-комн. в Усть-Илимске (центр старого города) на квартиру в Ангарске. Варианты. Тел.: 56-51-96, после 20 час.

• 2-комн. хрущ. и 1-комн. ул.пл. (не первые этажи) на 3-комн. ул.пл. в 32, 33 мр-нах, 177, 178, "А" и "Б" кв-лах. Тел.: 7-24-57, 54-93-31

• 2-комн. крупногаб. (106 кв-л, тел., ж/д, реш., 55/32, 1 эт.) или 2-комн. ул.пл. (6а мр-н, 3 эт., балк., тел.) на 3-, 4-комн. хрущ. (с тел., балк., 2-5 эт.). Тел.: 51-65-37.

• 2-комн. кв-ру в Черемхове (центр, ж/д, реш.) на жилплощадь в Ангарске. Варианты. Тел.: 7-50-61.

• 2-комн. хрущ. (5 эт., тел., 93 кв-л) на 3-комн. хрущ. Или на 2-комн. крупногаб. в 106 кв-ле. Тел.: 52-82-74.

20 сентября около ДК "Современник"

будет проводиться традиционная

ГОРОДСКАЯ ОСЕННЯЯ ЯРМАРКА "Дары земли нашей".

где вы сможете полюбоваться достижениями садоводов и приобрести необходимые саженцы, семена, инвентарь и защитные средства для сада-огорода.

Вам будут предложены самые разные фрукты и овощи, блюда из них, кондитерские изделия, приготовленные мастерами-кулинарами города. Можно будет получить рецепты и консультации о приготовлении понравившихся блюд.

Начало ярмарки в 12 ч.

• 2-комн. ул.пл. (1 эт., 17 мр-н) + доплата на 3-комн. ул.пл. Тел.: 55-78-22.

• 2-комн. ул.пл. (18 мр-н, 8 эт., 52,6/33,3, солн., окна на Ленинградский проспект, неприват.) на варианты. Тел. поср.: 52-65-38, с 18 до 19 час.

• 2-комн. крупногаб. (58 кв-л, 1 эт., тел., реш., сигнализ.) на 4-, 5-комн. Тел.: 52-63-64.

• 2-комн. ул.пл. (7 мр-н, 54,4/34,4, тел., 2 лодж., 3 дв., 6 эт.) на две 1-комн. Или на 1-комн. + доплата (комната). Варианты. Тел.: 56-20-07.

• 2-комн. хрущ. (93 кв-л, солн., теплая, 5 эт., перепланир. в 3-комн.) на 2-, 3-комн. по ул. Чайковского, в кв-лах 91, 92, 93. Тел.: 53-19-04, 53-40-57, раб.: 55-46-93.

• 2-комн. хрущ. (перепланир. в 3-комн., 1 эт.) на 2-комн. в 4 пос. Варианты. Тел.: 615-336, Ира.

• 2-комн. хрущ. (9 мр-н, 3 эт., балк.) на 1-комн. хрущ. в мр-нах + доплата. Тел.: 65-00-46.

• 2-комн. хрущ. (12 мр-н) на 2-комн. хрущ. в квартале. Тел.: 54-88-17.

• 2-комн. (1 эт., тел., по ул. Ленина, 75 кв-л) на 3-комн. в 19, 22 мр-нах. Тел.: 55-70-24.

• 2-комн. на 1/2 дома в Северном, Байкальске. Тел.: 51-77-99, вечером.

• 2-комн. (6 мр-н) на 2-комн. в 15, 15а мр-нах. Тел.: 55-12-00.

• 2-комн. (10 мр-н, 4 эт., приват., ж/д, застекл. балк., тел., смежная) на равноценную в 15а мр-не. Тел.: 555-211, вечером.

• 2-комн. (72 кв-л, 4 эт., тел., солн.) + 1-комн. ул.пл. (6а мр-н, 3 эт., балк.) на 3-комн. крупногаб. Тел.: 56-98-02.

• 2-комн. (кирп. дом) + два садовых участка на квартиру в Санкт-Петербурге. Тел.: 59-36-92, адрес: 207-4-22.

• 2-комн. в Магадане на Ангарск. Тел. поср.: 9-73-98, 51-76-63, после 18 час.

• 2-комн. в Михайловке + дом из бруса (15 соток, хоз. постройки) на жилплощадь в Ангарске. Тел.: 9-87-36, после 18 час.

• 2-комн. в санатории "Таежный" Усольского р-на + капгараж (там же) на капгараж в Ангарске. Тел.: 52-55-99.

• 2-комн. крупногаб. на две 1-комн. с доплатой. Сот. тел.: 8-902-576-12-84. Адрес: 50-4-4, Ирина.

• 1-комн. хрущ. (92/93 кв-л, тел., ж/д, 4 эт.) + доплата на 2-комн. Варианты. Тел. поср.: 53-74-45.

• 1-комн. ул.пл. в Савватеевке (40/9, 2/3 эт., 2 лодж.) на 1-комн. в Ангарске. Тел.: 54-53-34.

• 1-комн. ул.пл. (12а мр-н) на 2-комн. ул.пл. в 12а мр-не. Или 2-комн. хрущ. (11 мр-н) на 2-комн. ул.пл. в 12а мр-не. Кроме 1 и 5 эт. Тел. поср.: 56-12-14.

• Две 1-комн. (2 и 4 эт., в одном доме, тел.) на 3-комн. ул.пл. Тел.: 7-93-54.

• 1-комн. ул.пл. (9 мр-н, 2 эт., приват., 33,8/17,1/9, лодж., ж/д) на 2-комн. ул.пл. в Юго-Зап. р-не с доплатой. Тел.: 55-87-88.

• 1-комн. ул.пл. (22 мр-н, 33,3/17/9, балк., реш., 2 эт., дв.дв.) + доплата на 2-комн. ул.пл. в 5-этажках в 17, 18, 19, 22 мр-нах (с балк., кроме 1 эт.). Тел. поср.: 55-72-89, после 17 час., пейдж.: 56-46-46, аб. 5221.

• 1-комн. хрущ. (5 эт., 15 мр-н, балк., ж/д) + небольшая доплата на 2-комн. хрущ. Тел. поср.: 7-61-05.

• 1-комн. хрущ. (8 мр-н, 4 эт., балк., ж/д) на комнату + доплата. Или продам. Тел.: 51-67-50.

• 1-комн. хрущ. (95 кв-л, 5/5 эт., балк., ж/д) + небольшая доплата на 2-комн. хрущ. Тел.: 51-69-47.

• 1-комн. (7 мр-н, 3 эт., балк., ж/д, солн.) на 2-комн. хрущ. Тел.: 55-01-00.

• 1-комн. (3 эт., тел., 30,8 кв.м) + 1-комн. (5 эт., 30,8 кв.м, в квартале) на 3-, 4-комн. в Юго-Зап. р-не. Кроме 1 эт. Тел.: 51-55-51.

• Комнату (20,4 кв.м, 1 эт., 2 хоз., кухня 9 кв.м, реш., дв.дв., 38 кв-л) + доплата на 2-комн. Или две комнаты (в разных р-нах) на 2-комн. Тел.: 505-964, после 18 час., раб.: 57-35-79.

ООО "Челюстно-лицевая клиника"

Адрес: ул. Сибирская, 6 (район центр. рынка), т. 51-21-34

ВСЕ ВИДЫ ЛЕЧЕНИЯ, УДАЛЕНИЕ, ПРОТЕЗИРОВАНИЕ ЗУБОВ

- Коронка или зуб металл. - от 300 руб., коронка или зуб пластм. - от 300 руб., коронка или зуб металлокерам. - от 1000 руб., съемный протез - от 800 руб.
- Удаление ~~со стрим. полис~~. - от 150 руб. /с
- Лечение - от 100 руб.

Время приема: с 8 до 20 ч., в субб. и воскр. по записи

Пенсионерам скидка до 20%

• Комнату + доплата на 1-комн. (кроме 1 и 5 эт.). Или продам. Тел.: 517-689, 573-103.

• Комнату (51 кв-л, 27,5 кв.м, 3 эт., после ремонта) на 1-комн. Или продам. Тел.: 53-44-50.

• Комнату (21 кв-л, 17 кв.м, 2 эт.) + комната (21 кв-л, 17 кв.м, 2 хоз.) на 2-комн. Тел.: 555-832.

• Дом в д. Узкий Луг + доплата на 1-комн. Тел.: 56-19-88.

• Дом в Большежилкино (постройки, насажд.) на комнату в Ангарске. Тел. поср.: 52-92-62, после 19 час.

• Благоустроенный коттедж в с/з Железнодорожник на Ангарск. Тел.: 51-34-14.

• Участок в Байкальске на 1-комн. в квартале, гараж, доплата. Варианты. Или продам. Тел.: 53-54-71.

• Дом в д. Партизанск Красноярского кр. (3 часа от Красноярска, 16 соток, гараж, баня, постройки, дом 18 кв.м) на жилплощадь в Ангарске или близлежащих поселках. Адрес: 17-22-236.

• Дом в д. Старый Китой Усольского р-на (12 км от города) на квартиру. Или продам. Тел.: 97-216, после 20 час.

Кожный диспансер *предлагает*

аппаратное удаление вросших и пораженных грибковой инфекцией ногтей

тел.: 52-20-67

• Дом в с. Култук Усольского р-на (отопление, вода, гараж, баня, летняя кухня, стайки, 14 соток) + доплата на квартиру в Ангарске. Или продам. Тел.: 54-31-87.

• Дом в пригороде Ангарска (120 кв.м) на 3-комн. крупногаб. в Ангарске. Или продам. Тел.: 7-69-69, 55-65-24.

• Дом в Целотах на гараж, комнату или дачу. Тел.: 54-69-50.

• Дом в п. Старица (18 соток) на квартиру в Ангарске. Или продам. Тел.: 4-91-11.

• Капгараж в "Сигнале" на ВАЗ-2109, 2199, 2110, 2111, 2112, 2115 не ранее 2000 г.в. Тел.: 515-093.

• Капгараж в а/к "Восток" (6х4, свет, тепло, яма, подвал, охрана, мет. ворота) на капгараж в р-не 91 кв-ла. Тел.: 57-39-63, с 9 до 17 час., 53-18-48, после 18 час.

• Капгараж под грузовой а/м (9х6, ворота 3 м) в а/к "Мечта" (8 мр-н) на гараж в "Тепличном". Тел.: 558-092, вечером.

• М/а РАФ-22031 80 г.в. (после капремонта) на капгараж в Майске или легковой а/м. Варианты. Тел.: 651-657.

• А/м ГАЗ-3110 99 г.в. (в отл. сост., пробег 55 тыс. км, белый) на капгараж в ГСК-4. Или продам. Тел.: 56-21-99.

• А/м "Москвич-21406" 86 г.в. на "Москвич-комби" универсал (в раб. сост.). Тел.: 7-71-24.

• А/м "Т-Виста" 92 г.в. (с/с, ABC, CD, сигнализ.) + капгараж в ГСК-1 + гараж в а/к "Южный" на квартиру. Или продам. Тел.: 55-47-92.

• А/м "Москвич-412" 87 г.в. (в хор. сост.) на "Волгу" ГАЗ-2410 (не на ходу). Адрес: 77-8 общ.-23, Валера.

• А/м ВАЗ-21043 98 г.в. (белый, пробег 25 тыс. км) на гараж. Тел.: 9-77-88, 67-23-02.

• А/м "Ниссан-Прессия" 90 г.в. на гараж. Тел.: 65-07-90.

• А/м УАЗ-452 "Д" (бортовой) на капгараж. Тел.: 56-98-65, после 21 часа. В раб. дни: 9-69-89, Николай Михайлович.

• А/м "Ниссан-Цефиро" 97 г.в. (б/п, белый, мультилок, сигнализ.) на квартиру. Тел.: 532-021.

• Паласы (3 шт., б/у, 3х4, 3х2, 3х5) на узкий комод. Тел.: 54-33-39, вечером.

• Стол-книжку + тумбу под ТВ на узкий комод или тумбу (Белоруссия). Тел.: 54-33-39, вечером.

Игровые приставки: PLAYSTATION 2 DVD, Dreamcast, Sega, Dendy

Диски, картриджи, комплектующие

Адрес: магазин "Весна", 85 кв-л

КУПОН ДЛЯ ПУБЛИКАЦИИ БЕСПЛАТНОГО ПОЗДРАВЛЕНИЯ в газете «Свеча»

_____ ☐ с днем рождения
_____ ☐ с днем свадьбы
_____ ☐ с праздником
_____ ☐ другое
_____

Высылать по адресу: **1) Ангарск-30, газета «Свеча»,** или принести по адресам: 1) 38 кв-л, 14 д. (ост. трам. «Московская»); 2) 8 мр-н, д. 3 (слева от кафе "Встреча", ост. "Магазин "Центральный")

Публикуются только разборчиво написанные объявления.

Печатается в порядке очередности. В одном купоне должно быть только одно поздравление

Срочный ремонт ХОЛОДИЛЬНИКОВ НА ДОМУ Любых видов, низкие цены, гарантия качества **в удобное для вас время**

Профессиональный подход. Без выходных

Тел. дисп.: 53-28-40

ПОЗДРАВЛЯЮ

• Дорогую нашу **Козмиренко Наталью** – с днем рождения! Милый, дорогой наш человек, самый близкий, самый драгоценный, от семьи своей прими привет в этот день рожденья! Пусть в меру – радость, в меру – грусть. И лишь без меры счастье будет пусть. Твои мама и Дима.

• **Козмиренко Наталью** – с днем рождения! Желаем здоровья, желаем успеха, чтоб слезы блестели только от смеха. Чтоб счастье и радость в улыбке светились. Чтоб все пожелания осуществились. Мама, Дима.

• **Козмиренко Катю** – с днем рождения! Пусть счастье тебя не покидает. Здоровье пусть не убывает. Прекрасных, светлых, мирных дней желаем в день твоего рождения. Т. Вера, Дима, Наташа.

• **Владимира Моисеенко** – с днем рождения! Желаем всего и побольше. Замулины.

• **Третьякова Эдика** – с днем рождения! Желаем здоровья, расти большим и здоровым, слушайся маму и папу. Баба Тома, тетя Настя, баба Вера.

• Любимого сынулю **Третьякова Эдуарда** – с днем рождения! Расти здоровеньким, послушным, умным мальчиком. Мама, папа.

• Любимого мужа и отца **Третьякова Владислава** – с 25-летием! Желаем радости, счастья, здоровья, успехов в работе. Жена Катя, сын Эдуард.

• **Третьякова Вадика** – с юбилеем! Подобно вечному, сердце вкушает блаженство. В объятьях любимого – все совершенство. Катюня.

• **Третьякова Вадика** – с днем рождения! Желаю крепкого здоровья, успехов в работе, почаще бывать дома. Катя.

• Дорогого мужа **Третьякова Владислава** с днем рождения хочу поздравить и пожелать успехов в работе, здоровья, долгих лет жизни, радости и счастья. Жена Катя.

• Уважаемая **Людмила Федоровна**! Поздравляем вас с юбилеем! Пусть юбилей несет лишь счастье, ни капли грусти, ни одной слезы. Душевного богатства и здоровья желаем мы от всей души. Коллектив МДОУ №2.

• Дорогую **Людмилу Федоровну** – с юбилеем! Долгие годы желаем прожить. Вечно любить и любимою быть. В жизни заботы и горя не знать – вот что хотим мы тебе пожелать. Родители, дети МДОУ №2.

• Дорогую мою сестренку **Черныш Ольгу Николаевну** – с днем рождения! Счастья, здоровья и удачного выбора в жизни. Целую. Твой брат Сергей.

• **Васильеву Ленку** – с днем рождения! Желаем здоровья, счастья и всего-всего хорошего в жизни. И мабистрэ амэн. Тырэ мала: Вероничка, Гриша.

Самую замечательную, заботливую, внимательную, отзывчивую, добрую

Наталью Пляскину

с днем рождения!

Здоровья тебе и душевного тепла

Родные и друзья

• Свою доченьку **Сидорову Наталью** – с рождением Кристинки! Желаю большого счастья и много-много здоровья. Мама и бабушка.

• **Хомченко Анюту** – с днем рождения! Желаю счастья безмерного, подругу – самую верную, зимы – самой снежной, любви – самой нежной, солнца лучистого и неба чистого-чистого. Во всем желаю удачи. Пусть будет так, а не иначе. Подружка Саша.

• **Куликова Сергея** – с днем рождения! Будь всегда хорошим, будь всегда красивым. Будь всегда веселым, славным, добрым, милым. С горем не встречайся, и не будь унылым. Чаще улыбайся. Словом, будь счастливым. Надежда.

• **Хомякова Геннадия Вениаминовича** – с днем рождения! Сыночек мой, в твой день рожденья хочу от сердца пожелать: лететь уверенно и гордо, в полете крылья расправлять. Пусть этот день, который ты встречаешь, счастливой датой в жизнь твою войдет, и все хорошее, о чем мечтаешь, пусть сбудется и произойдет. Будь добрым и нежным, и жданным, вечно любимым, вечно желанным. Мама, Максим, Маша.

• **Хомякова Геннадия Вениаминовича** – с днем рождения! Милый братик, пусть радостью глаза твои сияют, улыбка никогда не сходит с губ. Умей, когда и трудно, рассмеяться, улыбкой погасить любой недуг. Умей любить и ждать, и верить людям, ни злости, ни корысти не тая. Умей дышать свободно, полной грудью, и счастье, верь, найдет тебя. Лена, Никита.

В санатории-профилактории "ЖЕМЧУЖИНА" ОАО АУС

можно получить широкий спектр современных методов лечения, в т.ч.:

мониторная очистка кишечника, тракционное вытяжение позвоночника

Гордость санатория-профилактория - уникальные, единственные в Иркутской области

РАДОНОВЫЕ ВАННЫ

К услугам бассейн, сауна, номера "ЛЮКС"
Индивидуальный подход к клиентам

Доступные цены

Тел.: 7-25-29, 9-51-54, 9-52-91

ДАМЫ

• Молодая, симпатичная, стройная женщина 32 лет очень желает познакомиться с жилищно обеспеченным порядочным мужчиной для встреч и более серьезных отношений. Ангарск-30, 267.

• Привлекательная женщина без жилищных проблем познакомится с самостоятельным работающим мужчиной 46-50 лет. Мне 47 лет. Остальное при встрече. Ангарск-30, ЧБ-580.

• Женщина (43-160-70) с в/о, порядочная, доброжелательная, верная, воспитывает дочь 13 лет, желает познакомиться с самостоятельным мужчиной для теплых дружеских отношений. Возможен брак. Возраст значения не имеет. Усолье-1, 838773.

• Хочу познакомиться с мужчиной порядочным, приятным, высоким, с а/м. Вы проживаете с родственниками, как и я. Если мы понравимся друг другу, то снимем квартиру, так как это лучший вариант для нас. А через 1-2 года квартирный вопрос решится. Это знакомство для любви. Я вдова (53-170-78), современная, порядочная, не отстала от времени, не бедненькая, не вредная, хорошая хозяйка. Телефон. Ангарск-25, 123927.

• Две женщины, примерно 50 лет (темноволосая, 170-70, и светловолосая, 155-62), познакомятся с двумя неженатыми простыми мужчинами для общения и дружбы. Возможны серьезные отношения. Ангарск-25, 25 98 113044.

• Женщина 49 лет (155-65) познакомится с мужчиной до 55 лет для общения, в будущем возможен брак. Женатых и из УК прошу не беспокоиться. Ангарск-25, 046477.

• Вдова 54 лет будет рада знакомству с порядочным мужчиной до 60 лет. Пьющих и из УК прошу не беспокоиться. Ангарск-16, 25 03 664919.

• Две симпатичные, без материальных и жилищных проблем женщины (35-162-58 и 37-167-60) желают познакомиться с самостоятельными мужчинами приятной внешности, без проблем, для дружбы и более. Желателен номер телефона. Ангарск-16, 630957.

• Ищу спонсора, не разочарую. Высокая, симпатичная, за 30. Место для встреч, телефон. Ангарск-32, 354655.

• Познакомлюсь с добрым, нежным, спокойным, материально независимым, симпатичным мужчиной от 28 до 35 лет, вашего ребенка приму как своего. Мне 25 лет, рост 170 см, брюнетка, есть дочь 6 лет. Очень хочется семью. Из УК, алкашей и аморальных типов прошу не беспокоиться. Телефон ускорит встречу. Ангарск-25, 25 03 037213.

• Молодая интересная девушка хотела бы встретить высокого, надежного молодого человека для серьезных отношений. Телефон ускорит встречу. Мне 26 лет, рост 168 см. Остальное при встрече. Ангарск-41, 25 03 300730.

• Две симпатичные девушки (Наташа, 23-170-65, и Ира, 24-167-56) желают познакомиться с двумя парнями старше 25 лет, крепкого телосложения, не из УК, для серьезных отношений. Номер телефона и фото желательны. Ангарск-25, 25 00 269255.

• Срочно! Хочу выйти замуж, родить ребенка (или двух), быть счастливой, любимой и любящей. О себе: 28-162-54, работаю, заочно учусь. Пьющих, наркоманов, из УК прошу не беспокоиться. Ангарск-30, 107-320-943-23.

• Женщина приятной внешности (52-170-78), не обделена интеллектом, добротой, с ч/ю, познакомится с высоким приятным мужчиной с а/м. Квартира и телефон имеются. Желателен ваш номер телефона. Ангарск-26, 74872.

• Очень эффектная, трудно взгляд отвести, миниатюрная дама 35 лет, ростом 167 см, хотела бы познакомиться с мужчиной, неженатым, состоятельным, приятным, добродушным. Ваш номер телефона обязателен. Ангарск-27, 25 03 992461.

• Порядочная нормальная женщина познакомится с хорошим высоким мужчиной 53-58 лет, без каких-либо сексуальных проблем. Отвечу на ваш номер телефона. Ангарск-33, 514021.

• Симпатичная, во всем порядочная молодая женщина (31-164-70), без детей и в/п, золотые руки и сердце, хочет найти нормального мужчину 30-40 лет, только для серьезных отношений. Не признаю бездельников, пьяниц, тупых, корыстных. Ангарск-25, 31528504.

• Жизнерадостная, доброжелательная, симпатичная вдова (55-165-70), работает, материально и жилищно обеспечена, отличная хозяйка, желает разделить одиночество с мужчиной в

• Большой и малый залы
• Приятное обслуживание
• Уютная обстановка
• Отличная кухня
Незабываемая СВАДЬБА
т. 67-55-60

возрасте до 65 лет взамен на теплые дружеские отношения. Усолье-1, 066359.

· Интересная, красивая, современная женщина (40-163-63), умница во всех отношениях, воспитанная, обеспеченная, приглашает к незабываемому знакомству высокого состоятельного мужчину с авто. Никаких УК и прочее. Отвечу только на номер телефона. Ангарск-29, 25 01 760063.

· Приятная женщина (46-167-70), инвалид II гр., работаю, без умственных и физических недостатков, без в/п, для создания семьи познакомлюсь с инвалидом-пенсионером 45-60 лет. Двое – не один, маху не дадим! Усолье-16, 25 03 030239.

· Надеюсь на встречу с мужчиной, близким по возрасту, для встреч. Возможны серьезные отношения. Вдова (51-160), без жилищных и материальных проблем, с ч/ю, без в/п. Телефон ускорит встречу. Ангарск-31, 327481.

· Я не красавица и не страшная, но душа открыта и в ней всегда весна. Мне 42 года (162-70), Лариса. Ангарск-13, 25 03 047663.

· Вам одиноко? На душе тоска и пустота? Нет смысла в жизни? Пишите. Мне 48 лет (155-46), Наталья. Ангарск-13, 047663.

· Мне 40 лет (160-60). Хочется встречи с мужчиной, близким по возрасту, с открытым духовным сердцем и с ясной головой. Ангарск-13, 047663.

· Нет ничего хуже одиночества, но оно вдруг оказалось неизбежным, поэтому хотелось бы соединить свою судьбу с современным самостоятельным мужчиной не старше 50 лет. Мне 45 лет, стройная, моя привлекательность и темперамент тебя не разочаруют. Ангарск-30, 9101369.

КАВАЛЕРЫ

· Хочу попробовать жить вместе с девушкой доброй, хозяйственной, симпатичной, самостоятельной, на равных условиях. О себе: 21-178, работаю, самостоятельный, добрый, спокойный. Отвечу на номер телефона. Ангарск-30, 291310.

· Молодой симпатичный парнишка мечтает сделать куниллингус женщине от 30 до 40 лет, на вашей территории. Чистоплотность взаимно. О себе: 23-187-81. Ангарск-13, 227382.

· Жаждешь вечной любви? Желаешь комплиментов и ласки? И все это от прекрасного парня? Просто напиши. Отвечу всем. Адрес: 628601, Нововартовск, пер.Клубный, 145, СИЗО, 86/1, Беляеву Яну.

· Для нечастых встреч познакомлюсь с девушкой от 18 до 25 лет, высокой, стройной. Материальную поддержку гарантирую. Ангарск-8, 25 03 475574.

· Для серьезных отношений познакомлюсь с стройной симпатичной женщиной 25-30 лет. Высокий, стройный, приятной внешности (35-183-72), материально независимый. Ангарск-25, 531398.

· Парень ищет спутницу жизни до 28 лет. О себе: 27-176-70, красивый, умный, без в/п. Пишите! Ангарск-30, 25 02 930109.

· Симпатичный умный парень познакомится с девушкой до 27 лет для интимных встреч и далее. О себе: 26-177-72, работаю, место для встреч имеется. Ангарск-30, 0025436.

· Познакомлюсь с простой симпатичной девушкой от 20 лет, без в/п, для серьезных отношений. О себе: 25-188, Рак, в/п в меру, рабочей профессии, с ч/ю, простой, люблю природу, с а/м. От вас номер телефона. Макс. Ангарск-24, 103618.

· Одинокий мужчина без в/п желает познакомиться с женщиной приятной внешности до 43 лет. О себе: 49-170-65. Ангарск-8, 850795.

· Вдовец 38 лет, жилищно обеспечен, работает, без в/п, познакомится с женщиной приятной внешности. Отвечу на номер телефона или письмо. Ангарск-27, 140274.

· Молодой человек (22-173) познакомится с девушкой, близкой по возрасту, с ч/ю, в/п в меру, для дружбы и серьезных отношений. Отвечу на номер телефона или назначьте место для встречи. Ангарск-26, 000726.

· Страдающий без любви и женской ласки, отбывающий небольшой срок заключения ищет романтических отношений с дамами, обладающими широкими взглядами, доброй душой и веселым нравом. О себе: 33-173. Ангарск-9, УК 272/7, 10 отр., Мужикову Сергею.

· Здравствуйте, дама! Хочу познакомиться. Мне 31 год и все дела. Типа я без тебя, типа жить не могу. Рисуй по накату. С уважением Серж. Ангарск-9, ИК 272/2, 3 отр., Кириленко С.В.

· Если тебе все надоело, то просто напиши мне, и я тебе помогу. О себе: 27-176, к полноте не склонный, интересы разносторонние. От вас конверт с о/а. Иркутск, ул.Писарева, УК 272/3, 10 отр., Погорелову Сергею Александровичу.

· Познакомлюсь для романтических встреч с женщиной от 20 до 40 лет. Хорошо делаю эротический массаж, останетесь довольны. Мне 40 лет (180-86), Козерог. Телефон ускорит встречу. Ангарск-16, 025674.

· Для постоянных стабильных встреч надеюсь встретить одинокую женщину со спокойным характером, имеющую место для встреч. О себе: 45-170-70, характер спокойный, работаю, женат. Ангарск-21, 1376.

· Два симпатичных парня (22-180-75 и 22-186-75), без вредных привычек, желают познакомиться с девушками от 17 до 40 лет. Ответим на письмо с фото или номером телефона. Ангарск-30, 25 03 298306.

· Молодой человек (23-186-75) познакомится с хорошенькой девушкой для близких отношений. О себе: симпатичный, в/п в меру. Отвечу на письмо с фото (верну). Ангарск-30, 25 03 475242.

· Молодой симпатичный парень без в/п желает познакомиться с обеспеченной дамой до 45 лет, для приятных встреч на ее территории. О себе: 23-186-76. Отвечу на письмо с фото. Ангарск-30, 25 99 202665.

· Познакомлюсь с женщиной 30-40 лет, в/п значения не имеют. Никаких обязательств друг перед другом. О себе: 21-176, территорией не располагаю. От вас подробное письмо и фото (желательно). Ангарск-25, 000297.

· Молодой предприниматель (27-180, Близнецы) познакомится с девушкой абсолютно без комплексов. В силу своей чрезмерной состоятельности гарантирую дорогие подарки. От вас письмо и откровенное фото (верну). Ангарск-25, 000297.

реставрация черно-белых фотографий
набор текстов (от 5 руб./стр.)
распечатка текстов (3 руб./стр.)
Тел.: 7-91-62

· Познакомлюсь с интересной девушкой, которая скрасит мое одиночество. Возраст значения не имеет. О себе: 23-180, в/п в меру, все остальное при знакомстве. Надеюсь, еще остались сильные женщины. Ангарск-9, УК 272/24, 6 отр., 63 бр., Сакун С.С.

· Молодой симпатичный парень с отличным ч/ю желает познакомиться с девушкой, которой скучно вечерами, которая мечтает, чтобы ее понимали, ценили и любили. Девчонки, если вам 18-20 лет и вы весело и клево хотите проводить время, то пишите, не пожалеете. Евгений. Ангарск-12, 072-979-520-12.

· Только для интимных встреч на вашей территории днем, без взаимных обязательств и планов на будущее, познакомлюсь с красивой, стройной, можно замужней чистоплотной женщиной до 50 лет, знающей толк в оральном и анальном сексе. Безопасность здоровья и репутации гарантирую. Мне 40 лет (184-100). Отвечу на номер телефона. Не стесняйтесь своего желания. Ангарск-29, 707455.

ИЩУ ДРУЗЕЙ

· Меня зовут Руслан, мне 27-167, русоволосый, глаза голубые, с ч/ю, спортивного телосложения, Козерог, уважаю компании, где не пьют и не употребляют наркотики. Ангарск-9, ИК-272/2, отр. 1, Завора Р.Н.

· Девушка Катя (Ангарск-25, 25 00 329484), назначь встречу после выхода твоего объявления. Написать возможности нет. Алексей, 24 года. Ангарск-13, 25 03 216391.

· Привет, Оля и Женя, мы вами заинтересовались. Мы – Дима и Сергей, нам по 15 лет. Давайте встретимся. Пишите нам. Ангарск-26, 992728.

· Две симпатичные девушки (16-169-55 и 18-175-60) с в/п в меру, с ч/ю, познакомятся с молодыми симпатичными парнями с в/п и ч/ю, до 25 лет, для приятных встреч. Желательно фото и телефон. Фото с возвратом. Ангарск-41, 25 01 727159.

· Молодой человек (18-176), без в/п, с ч/ю познакомится с девчонкой 20-25 лет, без в/п, для дружбы, любви и совместного времяпрепровождения. Я спортивного телосложения, симпатичный. Встретимся у кинотеатра "Мир" в четверг в 20 час. Андрей.

· Две интересные девушки – Светлана, 27 лет, Полина, 25 лет, ведущие здоровый и трезвый образ жизни, познакомятся с единомышленниками. Доброжелательными, позитивномыслящими и с ч/ю. Пишите. Ангарск-6, 434196.

· Познакомлюсь с доброй, нежной, симпатичной, высокой девушкой. О себе: 18-176, с ч/ю, без в/п, серьезный, симпатичный, спортивного телосложения. Люблю природу и поездки за город. Назначайте встречу через эту рубрику. Жду. Андрей.

· Привет, девчонки! Парни-военнослужащие приятной внешности желают познакомиться с девчонками бурятской национальности. Желательно фото (вернем). Б. Олег Ю., Ц. Чирнин Б. Ангарск-16, в/ч 3695 "К".

· Девчонки, я – прикольный парень. Мне 27. Короче, пишите. Ангарск-30, 25 03 529536.

· Познакомлюсь с молодым человеком 16-19 лет. О себе: 16-160, люблю гулять, слушать музыку и разговаривать по телефону. Кого заинтересовала – пишите. Незнакомка. Ангарск-24, 25 01 728638.

· Ищу друзей, готовых помочь в трудную минуту. Помогите, пожалуйста, инвалиду 2 группы. Ангарск-30, 3952101.

· Здравствуйте, девушка (23 года), вы ищете друга для встреч. Вас зовут Катя (Ангарск-25, 25 00329484). Вы меня заинтересовали. Я без в/п, симпатичный, остальное – при встрече. Думаю, мы понравимся друг другу. Приходите к ТД "Север" в пятницу, в 12 час. Дюха.

· Денис, я очень хотела прийти, но не смогла, т.к. меня не было в городе. Встретимся в субботу, в 18 час., возле "Лолы" (6 мр-н). У тебя – "Свеча". Очень жду. Афгана.

· Одинокий парень без в/п, с ч/ю (18-183) познакомится с девушкой без в/п, 17-18 лет, доброй, ласковой. Пиши. Паша.

· Волк, ты меня заинтересовал. Давай встретимся в субботу в 18 час., возле ДК "Современник" (центр. вход). У меня в руках "Спрайт". О себе: 16-162, не курю, пью очень редко, с ч/ю. До встречи! Буду ждать. Уже скучаю. Твое Солнышко.

· Одиночка, ты меня заинтересовал. Давай встретимся в субботу, в 18 час. возле ДК "Современник" (у входа в кассу). У меня в руках "Кока-Кола". О себе: 16-161, без в/п, с ч/ю. Жду. Твоя половинка.

· Одиночка, ты нас заинтересовал. Мы – две подружки. Давай встретимся в воскресенье в 17 час. на лавочке у памятника Ленину. У тебя – "Свеча". Карина.

· Привет, Мрак! Мы – три подружки. Если еще не поздно, то давай встретимся в воскресенье в 19 час. у "Сибиряка" (95 кв-л) на остановке. Дарина. Марина, Оля.

· Андрей (18-176), давай встретимся (если еще не поздно) около стадиона "Ангара" в 19 час. в пятницу. О себе: 16-170, без в/п. Наташа.

· Урсула, я не скрывала свой возраст. Я – Елена, мне почти 21. А вот насчет встречи... я загружена работой. Не хватает времени даже на свидания. Телефон здесь не печатают. Может, напишешь? А там... Ангарск-32, 075-725-452-86.

· Привет, Оля! Давай встретимся с тобой в пятницу возле маг. "Гефест" в 18 час. У тебя – "Свеча". Ден.

ДАМА ИЩЕТ ДАМУ

· Мне нужен человек, который действительно будет меня любить. Я красивая, нежная, 19-173, очень хочу познакомиться с такой же красивой, женственной девушкой. Ангарск-31, 435705.

· Познакомлюсь с красивой девушкой для дружбы. О себе: 20-174, красивая, стройная, романтичная. Ангарск-32, 227464.

· Актив 27-170-70 ищет женщину 30-40 лет для всего. Ангарск-35, 6925346.

КАВАЛЕР ИЩЕТ КАВАЛЕРА

· Познакомлюсь с молодым солдатом с местом для встреч в свободное время. Симпатичный, молодой. Желательно фото, телефон. В письме встреч не назначать. Ангарск-35, 3702.

· Симпатичный молодой человек (30-172-64), бисексуал, познакомится с активным мужчиной 35-50 лет, для приятных встреч. Чистоплотность и порядочность взаимны. Желательна материальная помощь. Ангарск-25, 2189823.

· Познакомлюсь с женатым, симпатичным, чистоплотным мужчиной до 33 лет. О себе: 33-185-83, женат, симпатичный, чистоплотный. Отвечу на номер телефона. Ангарск-25, 012180.

· Познакомлюсь с миловидным молодым человеком, любящим женское нижнее белье, для интимных отношений. О себе: 35-175-65, без в/п, женат. Ангарск-25, 7749298.

· Молодой чистоплотный парень (18-174), будет рад знакомству с парнем для дружбы. Ангарск-41, 732663.

· Ищу активного друга с большим достоинством для интимных отношений. В письме желательно описание ваших желаний. О себе: 35-175-70, без в/п, женат. Ангарск-25. 22524.

СООБЩЕНИЯ

· Ольга С., отчего бы нам не обсудить интересующее посредством писем, а не в сообах, как какие-нибудь тинейджеры? Взрослые же люди. Что вам мешает взять в руки перо и бумагу и написать мне письмо? Чего уж проще. Зачем наблюдать? Надо действовать, ведь жизнь переменчива. "Свеча" мне попадает в руки лишь по случаю. Оптимальный вариант – письмо, коль уж вас интересует моя персона. Бауэр С.Н.

· Скорпиону. А помнишь, как все началось? Ты написал: "Пьяный я – ласковый". А я: "Не верьте, девушки. Нет ничего омерзительнее пьяного, вонючего, с мокрыми губами такого "ласкового". А ты, значит, обиделся, но "великодушно" не ответил. Ну, спасибо, пожалел слабенькую Тетеньку. И, наверное, до сих пор страшно горд собой? Позволь спросить, где же ты все это время пропадал? Помнится, писал какие-то жалостливые "прощайте". То ли в армию ходил, то ли срок мотал? Тетенька.

· Привет, народ! Вопрос: тут кто-нибудь занимается страйк-боллом? Это похоже на пейнт-болл, но гораздо интересней и дешевле. Жду ответа. Таргет. Ангарск-25, 055526.

· Силентия, если любишь – выбор сделан. А как ты определяешь, достоин тебя человек или нет? По мат. состоянию, по внешности, положению в обществе, по воспитанию? Красный Мак.

· Жуть, согласна, дело не в числах. Но если бы его Д.Р. справляли, как положено, летом, то знаешь, сколько людей остались бы живы (традиционное купание в проруби)! Может, нужно не столько соблюдать заповеди, сколько жить в согласии с самим собой? По-моему, соблюдение заповедей – это не цель жизни, а средство для того, чтобы жить своей жизнью и не отвлекаться от главного. И именно это главное и есть смысл нашего существования. Или я не права? Ты знаешь, что Иисус умер в Индии в возрасте 120 лет? Откуда инфо? Написать список литературы? И я не "родился", а "родилась". В свой день рождения я сама делаю подарки гостям. Поэтому никому даже в голову не приходит мысль о том, чтобы отмечать мой день рождения без меня. Красный Мак.

· Светлана С., да, я очень соскучилась! И твои стихи мне по-прежнему не нравятся. Ты – нудист. Все нудишь и нудишь про тоску да про печаль. Я понимаю, какой человек – такие и стихи. Но если тебе плохо, наверное, не обязательно, чтобы все об этом знали. Как говорится, если несколько человек сделают тебе одинаковое замечание – задумайся. А ты, как баран, идешь напролом. Глупо! Я – гармонично развитый человек и умею не только рисовать. И не уходи от темы. В чем причина твоей неудовлетворенности жизнью? Красный Мак.

· Лев, ты явно обделен вниманием девушек и потому в них не разбираешься. Покрась волосы в огненно-рыжий цвет, измени прическу, сделай пирсинг и тату на доступных местах, и тогда успех тебе обеспечен. Правилам хорошего тона научат классики мировой литературы. У меня "депрессивно ломит душу", а у тебя что? Ты глуп до невозможности. Или только передо мной? Уходить я не собиралась – провокация, так сказать. Параноид, у меня тоже есть сказка про колобка – длиннющая. Но мне почему-то на нее жаль купонов. Трактарина, ты мне нравишься. Ты на бульдозере или на экскаваторе? Дашь поуправлять рычагами? Светлана С.

Фирма "ТАРОС"
• ЕВРОРЕМОНТ под КЛЮЧ
• ПЛАСТИКОВЫЕ ОКНА, ДВЕРИ, ЛОДЖИИ, ОФИСНЫЕ ПЕРЕГОРОДКИ
На все изделия из профиля КВЕ скидка 20%
Адрес: ТД "Люкс", 212 кв-л (вход со стороны компьютерного клуба), тел.: 54-37-01

· Светик С., ну напиши какой-нибудь стишок про море. Я так люблю море. Ты что-то вообще уже мало пишешь. Наверное, скучаешь, да? Ты не грусти и не печалься, и жить станет веселей. Делай все наоборот, как я. Первокурсница, кто ты? Интраверт? Ни фига себе! У меня аж в горле все пересохло. Как тебя сейчас называть-то? Наверное, второкурсницей, да? Ведь новый учебный год уже начался. Интересно, а что будет через пять лет? Жуть.

· Меня зовут Роман. Я разыскиваю девушку Белькову Аню. Кажется, она проживает в Цемпоселке. Она отдыхала в санатории "Здоровье" в 1995 году. Аня, откликнись в этой рубрике!

· В "Сообы" Братья Блинн сказки писали. А люди такое г... читать устали. И только в палате номер шесть все эти сказки хотят прочесть. Сам Пушкин так Братьев любил, что голодовку врачам объявил. И врачи на консилиуме приняли решение: пригласить Братьев Блинн к себе на лечение. Ну, а нам всем остается только надеяться, что Пушкин и Братья Блинн наконец-то встретятся. Привет Путешественнице. Простой Парень.

· Светлана С., я был от вас на расстоянии желания, но... Он нас спас. Пока, по крайней мере. В смятении Изгой.

· Привет всем сообщенцам! Я у вас новенькая. Хочу познакомиться с вами, и вот написала. Вы такие все разные, задиристые и нахальные, но есть и исключения. Салют всем! Шпионка.

· Неужели в городе не осталось простых русских женщин (без в/п, без особых запросов). Где же вы? Такой человек пропадает... Ангарск-6, 1031.

· Фиалке. Не тот ли вы Изгой, который, назвавшись Силентией, признался мне в любви однажды? В любом случае мне льстит, что выбран именно мой ник. Ну а раз назвались Изгоем... Постойте, или вы просто хотели познакомиться? Тогда смелее, но будьте честны. Изгой.

· Мифологические истории древних в большинстве своем вполне реалистичны. Это доказал Генрих Шлиман, отыскавший легендарную Трою. Поэтому, я думаю, что и в Библии содержится много интересных сведений, которые мы не можем из нее извлечь. Приведу пример. Евангелист Лука иносказательно говорит о пяти хлебах и двух рыбах, имея в виду астрологическое явление, когда 5 планет, видимых невооруженным глазом, входят в созвездие Рыбы. Он сообщает (Лк, гл.9), что с такого-то по такой-то год к вере приобщились 5 тысяч человек. Ноль.

· Человек из касты, я могу назначить встречу. А что делать-то будем? Сама по себе, я давно жду от тебя ответ. Нарисуй мне день осенний с опадающей листвою, двух ветвей переплетенье над озябшею водою. Как дрожит и ветру вторит лист, от страха замирая – с деревом простится вскоре, над землею пролетая. Как щемящею тоскою давит хмурое ненастье. В серой мгле ища покоя, светится, искрится счастье. Сверху темной вереницей тучи – и заплачет осень... Нарисуй и белой птице передай – она мне сбросит. Что-то у меня неважное настроение. Не поднимешь? Светлана С.

· Первокурсница, у меня нет необходимости читать твои мысли – ты вся как на ладони. Но в отличие от других я знаю, что ничего не знаю. Спасибо, что немножко покритиковала мои стихи. И за то, что не трогаешь других поэтов. Друзья, смелее! Эстела, а что тебе понравилось больше? Светлана С.

· Ясный день с голубизною неба, с ветерком прохладным. Воздух чист. Все плохое снилось, просто небыль. И опять в ладонях желтый лист. Снова клен с краснеющей макушкой и березы с яркой желтизной. Куст оделся сгорбленной старушкой и о чем-то шепчет сам с собой. Тополя до неба дотянулись и листву роняют каждый день. Все деревья враз переглянулись – незачем теперь густая тень. Светлана С.

· Таша, ты не можешь без общения? Может, пообщаемся? Мистер Паня, я слушаю рок. Возможно, у нас общие интересы. Я хотела бы узнать тебя поближе. Ты не против? Сооба, тебе сколько лет? Хотя это не так важно, просто интересно. Алиен, а что такое любовь в твоем понятии? Фантазия.

· Хой, Сэт! Поздравляем тебя с рождением очаровательного создания – твоей дочурки! Как вы ее назвали? Передавай всем привет. Будет скучно – пиши! Фантазия и Миллениума. Ангарск-38, 302084.

· Первокурсница, напиши мне еще раз. В письме напиши свой номер телефона – так будет лучше общаться. А потом договоримся о встрече. Фантазия, получила твое письмо и письмо Лисы. Миллениума.

· Скорпион, приветик! Твой телефон долго искать. Напиши мне лично. Пообщаемся. Узнаем друг друга получше, а потом и встретимся. Назначать встречу буду я. Миллениума. Ангарск-38, 302084.

· Жуть, дела делать надо с умом, плохие дела – это тоже дела. А вообще дела у прокурора, а у нас делишки. День рождения можно отмечать каждый день – вот праздная жизнь – это тебе нравится. Вообще у тебя логика: нет логики – нет мозгов. Софт.

· Наступивший новый век – век генной инженерии – четырем рептилиям нарастили крылья. Полетели крокодилы. В синем небе наследили. Дождь полил как из ведра... Слов пустых белиберда вам приносит радость, мне страданье. Всем пламенный привет. И до свиданья! Ак. Быстрова.

Уважаемые сообщенцы и обитатели других рубрик, убедительно просим вас писать разборчиво. Не пишите в одной нашей строчке несколько своих. У нас нет времени разбирать ваш микроскопический почерк. Уважайте не только себя. Не указывайте дату встречи, так как ваши объявления могут опоздать, ведь у нас существует очередность. Поэтому напишите день недели и время, которое вас устроит. Еще раз напоминаем, что сообщения на английском языке, а также номера телефонов и адреса публиковаться не будут.

Как всегда, мы поздравляем именинников этой недели. Желаем отличного настроения. Будьте счастливы! Удачи вам!

Оставайтесь с нами. Редакция.

КУПОН для подачи бесплатного объявления о знакомстве в газету «СВЕЧА»

высылается по адресу: Ангарск-30, редакция газеты «Свеча»

Текст: _____

Адрес до востребования: _____

ОТМЕТЬТЕ РУБРИКУ:
- ☐ дамы;
- ☐ кавалеры;
- ☐ дама ищет даму; кавалер ищет кавалера;
- ☐ ищу друзей;
- ☐ сообщения

Адрес в купоне должен состоять из номера почтового отделения и номера вашего документа. Чтобы связаться с автором объявления, нужно написать ЕМУ, а не в редакцию.

ДЕНЬГИ КРОССВОРДЫ ПОГОДА

ГИГАНТ-КРОССВОРД

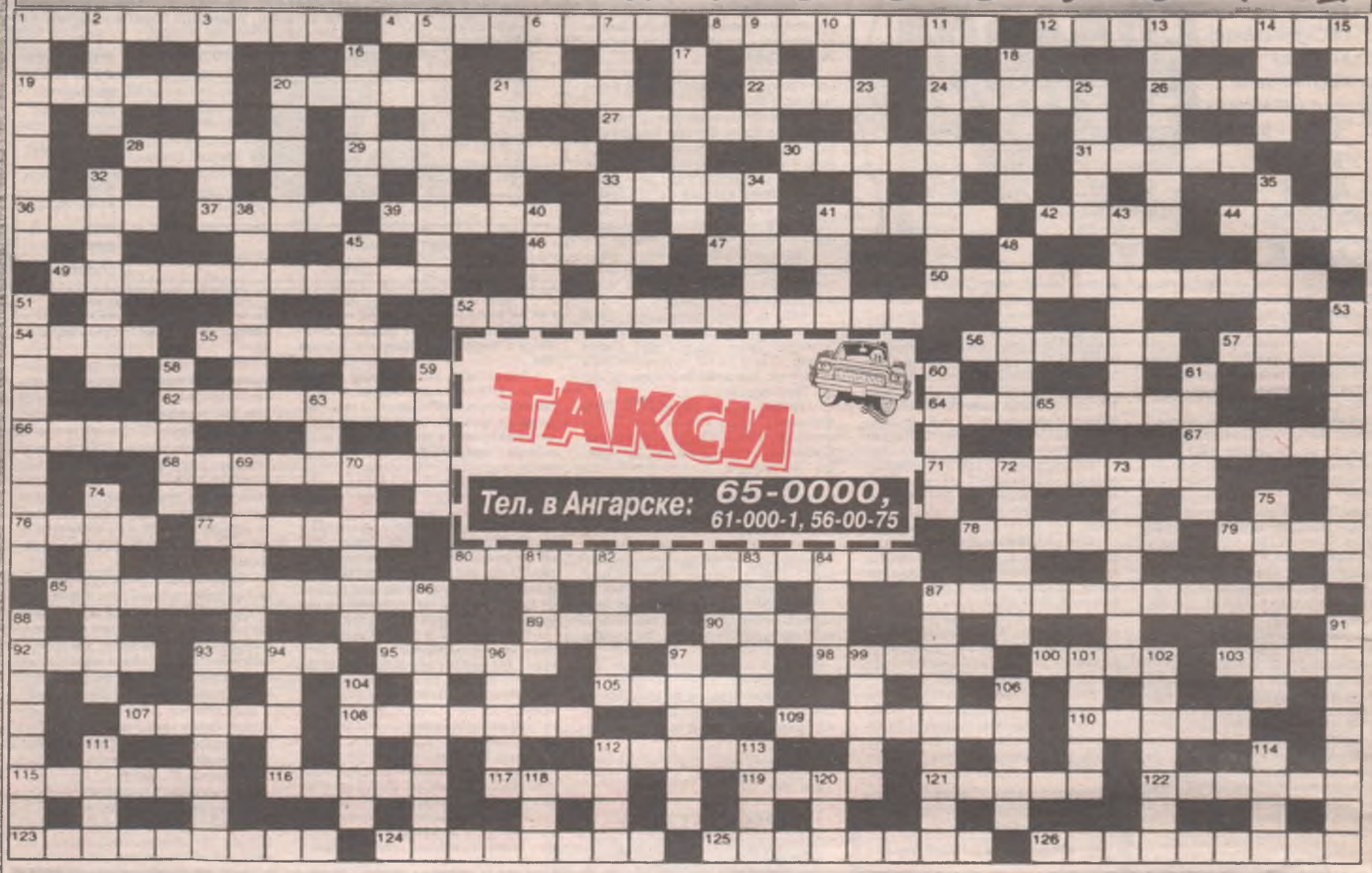

Ответы на гигант-кроссворд – в следующем номере

По горизонтали:

1.Огородное растение с клубнями, богатыми крахмалом. 4.Российский композитор, автор оперы "Зори здесь тихие". 8.Трехглазый распорядитель на перекрестке. 12.Привязывание канатами судна к причальным приспособлениям. 19.Французский поэт и драматург. 20.Духовой деревянный музыкальный инструмент. 21.С этой машиной сравнивают очень напористых людей. 22. "Ворота" на бильярдном столе. 24. "Рукопашная" у летчиков. 26.Ядовитая змея. 27.Посетитель казино, партнер "Одноруких бандитов". 28.Прикольщик среди актерской братии. 29.Любовное свидание. 30.Самый ядовитый гриб. 31.Инвентарь для бадминтона. 33.Джентльменская карточная игра. 36.Заплетенные волосы. 37.Будильник для косца. 39.Футбольный клуб, победитель Суперкубка Европы 2003 года. 41.Культурная разновидность маслин. 42.Ветвь хвойного дерева. 44.Остров в Средиземном море. 46.Как зовут актрису Макарову, сыгравшую роль Любы Шевцовой в фильме "Молодая гвардия"? 47.Трагедия Софокла "...-царь". 49.Дачное место в Подмосковье. 50.Русский живописец-маринист. 52.Сумасбродство, неуравновешенность, с причудами. 54.Священный бык у древних египтян. 55.Правда, и ничего, кроме правды. 56.Сжатое поле. 57.Комплект колесных пар для железнодорожного вагона. 62.Форменная верхняя одежда. 64.Принимает денежные ставки при игре в тотализатор. 66.Путешествие по круговому маршруту. 67.Узкие поперечные нашивки на погонах младших командиров. 68.Российская волейбольная команда. 71.Организация, учреждение, управляемые самовластным администратором. 76.Дом в деревне. 77.Герой Куликовской битвы. 78.Бурый медведь, обитающий на Аляске. 79.Древнегреческий философ и ритор. 80.Аппарат для переработки твердого или жидкого топлива в горючий газ. 85.Красная шапочка на ножке. 87.Заключительная статья к сочинению. 89.Оконный переплет вместе со стеклом. 90.Съезд, собрание представителей одной профессии. 92.Порода кроликов. 93.Петля на конце троса, которая надевается на рангоутное дерево. 95.Дорожка в саду, в парке. 98. "Косит" под человека. 100.Французский изобретатель буквопечатающего телеграфного аппарата. 103.Михаил Пуговкин как режиссер. 105.Репрессированный и реабилитированный посмертно русский поэт. 107.Первая партия в ансамбле. 108.Французский автомобиль. 109.Вид лица сбоку. 110.Приспособление для ловли птиц и мелких животных. 112.Высокие сапоги из мягкой кожи. 115. "Если меня раньше били в морду, то теперь вся в крови душа" (поэт). 116.Пьяница. 117.Казахский бард. 119.Жилище дикого животного. 121.Водоплавающая птица. 122.Живописец, один из основателей "Бубнового валета". 123.Певица, жена руководителя группы "Дюна" Н.Рыбина. 124.Чеховский рассказ о собаке. 125.Предмет народного промысла. 126.С какой игрой связан кубок "Серебряная корзина".

По вертикали:

1.Коробка из фанеры для легких вещей. 2.Картина И.Левитана "Озеро. ...". 3.Американский писатель Джеймс ... Купер. 5.Бывшая подмосковная резиденция графов Шереметевых. 6.Цыганка из оперетты "Марица". 7.Оптический прибор из двух стекол на дужках. 9.Сколько его ни корми, а он все в лес смотрит. 10.Игральная карта. 11.Место для посадки и высадки. 13.Палка с развилиной на конце. 14.Лабораторная рыбка. 15.Первый из первых. 16.Красная утка. 17.Однообразное дело, занятие. 18.Духовой клавишный музыкальный инструмент больших размеров. 20.Что не удалось у пьяного факира? 21.Богослужебный обряд, совершаемый священнослужителем по просьбе верующих. 23.Название ряда языков программирования. 25.Эксплуатация одежды. 32.Смерть, кончина (церк.). 33.Коробочка для ручек, карандашей. 34.Радиоактивный инертный газ. 35.Крытая цыганская повозка. 38.Леонид Утесов по месту рождения. 40.Сияние над головой или вокруг головы Бога. 41.Сочинение композитора под номером. 43.Одна из "должностей" Балды в поповском доме. 45.Греческий бог растительности, вина и веселья. 48.Что такое нарцисс? 51.Учреждение для лечения и отдыха. 53.Создатель, творец. 58.Помесь, гибрид. 59.Бутербродная рыба. 60.Личный досмотр. 61.Один из видов папоротника. 63.Восток, восточное направление. 65.Отсутствие войны. 69.Экстрасенс и телепат Вольф ... 70.Что символизировал голубь в странах Междуречья. 72.Сторонник активного отдыха. 73.Легкий сквозной забор, изгородь. 74.Центр мишени. 75.Инструмент для заострения карандаша. 81.Военный сигнал в часы подъема и при отходе ко сну. 82.Подвесная койка из сетки. 83.Живописец, автор картины "В голубом просторе". 84.Надпись на кадре в фильме. 86.Деревянный молоток. 87.Неприятельское войско. 88.Отечественный автоматический транспортный космический аппарат снабжения. 91.Перерыв, промежуток времени. 93.Лиственный лес. 94.Царская немилость. 96.Непоседа. 97.Подставка для нот. 99.Сын – ... матери. 101.Отделение, секция в шкафу. 102.Отбитый кусок. 104.Болотное растение, о листья которого можно порезаться. 106.Кто из актеров Карабаса-Барабаса сочинял стихи. 111.Столица Швейцарии. 112.Православный монах. 113.Шахтерский город в Республике Коми. 114.Как звали одного из братьев Гримм. 118.Звук, издаваемый лягушками. 120.Река в Германии, правый приток Рейна.

Ответы на гигант-кроссворд прошлого номера

По горизонтали: 1.Горностаи. 4.Оговорка. 8.Эстакада. 12.Микроскоп. 19.Рельеф. 20.Загар. 21.Баки. 22.Ашуг. 24.Сироп. 26.Закром. 27.Поход. 28.Хобот. 29.Иноходь. 30.Косинус. 31.Жердь. 33.Кулик. 36.Дело. 37.Луна. 39.Вираж. 41.Фронт. 42.Край. 44.Рами. 46.Юрок. 47.Сочи. 49.Мотоциклист. 50.Кюхельбекер. 52.Свидетельство. 54.Ужас. 55.Вериги. 56. "Славия". 57.Икры. 62.Альманах. 64.Астроном. 66.Варан. 67.Боров. 68.Нигилист. 71.Биосфера. 76.Виза. 77.Ангара. 78.Ожегов. 79.Каин. 80.Газонокосилка. 85.Гардеробщик. 87.Буревестник. 89.Елка. 90.Обоз. 92.Круг. 93. "Плот". 95.Грамм. 98.Авизо. 100.Авва. 103.Киот. 105.Злоба. 107.Гамак. 108.Команда. 109.Конверт. 110.Лилит. 112.Алиса. 115.Ирокез. 116.Редис. 117.Ромб. 119.Лоск. 121.Рикша. 122.Гелиос. 123.Небоскреб. 124.Колготки. 125.Секретер. 126.Санитарка.

По вертикали: 1.Гирлянда. 2.Руль. 3.Софтбол. 5.Гармонист. 6.Ода. 7.Клип. 9.Спад. 10.Азу. 11.Десантник. 13.Розарий. 14.Кара. 15.Памятник. 16.Углич. 17.Бахилы. 18.Просо. 20.Затон. 21.Блоха. 23.Гусар. 25.Пожар. 32.Аллопат. 33.Кроше. 34.Кроль. 35.Баретки. 38.Учитель. 40.Жюри. 41.Финт. 43.Альбион. 45.Диоген. 48.Эхолот. 51.Шутовство. 53.Сыроварня. 58.Ванна. 59.Охота. 60.Шайба. 61.Амбал. 63.Аул. 65.Рис. 69.Генерал. 70.Игрище. 72.Обжора. 73.Ерофеев. 74.Азнавур. 75.Калинин. 81.Заем. 82.Наказ. 83.Сабза. 84.Луза. 86.Коромысло. 87.Безветрие. 88.Скорпион. 91.Староста. 93.Помазок. 94. "Оскар". 96.Минор. 97.Корица. 99.Веник. 101.Вилла. 102.Аллегри. 104. "Шкода". 106.Стека. 111.Горб. 112.Абак. 113.Алле. 114.Сидр. 118. "Оно". 120.Сир.

ПОГОДА

	Пятница, 19 сентября	Суббота, 20 сентября	Воскр., 21 сентября	Понед., 22 сентября	Вторник, 23 сентября	Среда, 24 сентября
Осадки	б/о	дождь	б/о	дождь	б/о	б/о
Атмосферное давление	727 мм	722 мм	717 мм	720 мм	727 мм	728 мм
Ветер	2-7 м/с (Ю-В)	2-7 м/с (Ю-З)	2-7 м/с (Ю-В)	3-8 м/с (Ю-В)	0-5 м/с (С-В)	0-5 м/с (С-В)
Температура ночью, °С	+1 +6	+2 +7	+2+7	+1 +6	–2 +3	–2 +3
Температура днём, °С	+15 +20	+15 +20	+14 +19	+15+20	+7 +12	+7 +12

Валютный рынок Ангарска (по состоянию на 17 сентября 2003 г.)

	Доллар США		Евро	
	покупка	продажа	покупка	продажа
БайкалРОСБАНК	30,50	30,95	31,50	35,10
Сбербанк РФ	30,30	30,90	33,00	35,00
Альфа-Банк	29,90	30,90	34,00	35,00
Гута-Банк	30,60	30,90	32,00	35,00
Сибакадем-Банк	29,50	30,85	33,00	34,85

Фирма
"Пальчики оближешь"
проводит
ЮБИЛЕИ
БАНКЕТЫ
ПОМИНКИ

Отдельный зал, приятное обслуживание, большой выбор недорогих вкусных блюд
67-55-60

Газета «Свеча»
Адрес: г.Ангарск, 38 кв-л, 14 дом.
Учредитель — ЧП (свидетельство № 16851).
Главный редактор — Александр Сидоров.

Телефоны редакции
Редактор: 52-67-46, отдел приема объявлений: 52-40-03, корреспонденты: 52-98-12, отдел рекламы: 52-24-91 (38 квартал), 67-22-94 (8 мр-н).

P.S. За достоверность фактов, объявлений и рекламы отвечают авторы.
Газета зарегистрирована в ВСРИ под № И-0007. Подписной индекс — 51520. Отпечатана в Доме печати. Иркутск, ул. Советская, 109. Подписано в печать в 18.00 ч.
Тираж 24000. Заказ