ТАКСИ «Герат»
52-6666
516-500, 56-46-00
7-я поездка по городу (– 25 руб.)
Набираем водителей с личными а/м

ТАКСИ «Волга»
529-228
Набираем водителей с а/м
7-я поездка бесплатно

РАСПРОДАЖА Салон «Ремикс»
ЖАЛЮЗИ
вертикальные, горизонтальные, защитные, мультифактурные, рулонные
Ангарск, 278 кв-л (ост. «Горгаз»), д. 2, оф. 205, эт. 2, тел.: 9-19-53

такси «Надежное»
Предъявителю купона скидка 10%
52-76-76

«СибТехСервис»
такси
5-11111
Лиц. №ЛСС 38 - 112993

ТАКСИ Сибирь
529-229, 53-8888
от 20 рублей по городу
низкие цены на межгород
Набираем водителей с личными иномарками

ТАКСИ «Комфорт»
0-87
9-18-95
7-я поездка по городу бесплатно
Набираем водителей с личными а/м

ТАКСИ
0-63
7-26-80
Требуются водители с а/м

такси «Саланг»
51-51-51
6-я поездка бесплатно

АВТОЗАПЧАСТИ В КРЕДИТ
Магазин "Сибиряк-Авто"
РЕМОНТ АВТОМОБИЛЕЙ
Гарантия 1 год
лицензия № 041878
Тел.: 9-58-80

12.12.2002–19.12.2002 ...не меркнет свет, пока горит Цена 6 рублей

СВЕЧА

АНГАРСКАЯ ГОРОДСКАЯ ЕЖЕНЕДЕЛЬНАЯ ГАЗЕТА
Информационно - рекламный выпуск №51(735) Распространяется в розницу и по подписке

КЕРАМИЧЕСКАЯ ПЛИТКА в "Южном" — это класс!!! Успевай, бери у нас! Телефон: 55-62-72

ООО «Новэк», рег. уд. Гос. ИПН
ЛОМБАРД
10 ЛЕТ БЕЗУПРЕЧНОЙ РАБОТЫ
• К/т «Победа», 2 этаж, с 10 до 19 час., в субб. воскр., с 10 до 18 час., тел.: 52-20-09, без выходных
• ТД «Гефест», 12а мр-н, 2 эт., с 10 до 19 ч. 30 мин., т. 55-56-04, без выходных
ПОСТОЯННЫМ КЛИЕНТАМ и ПЕНСИОНЕРАМ - ЛЬГОТЫ

АВИАБИЛЕТЫ для ваших ДЕТЕЙ
незабываемый отдых во время школьных каникул
"Музей часов", тел.: 52-36-27
Гостиница "Южная", тел.: 54-78-09
Школа искусств №3, т. 550-570

Фортуна Мебель
Отличное соотношение цены и качества!
• Обеденные группы (Дания)
• Набор стенок на базе отдельных секций, любых размеров, со сферическими фасадами и стеклами
Новинка: современные спальные гарнитуры европейского качества по модельной системе
Новогодние скидки
Ул. Социалистическая, 10, маг. «Рассвет», 2 эт., т. 54-11-80
Китайский рынок, павильон "Мебель", т. 9-85-50

«Ваш отец умирает один...»

Мы долго стучались в закрытую дверь квартиры Георгия Тимофеевича Перфильева, громко кричали его по имени, и в те минуты мне почему-то вспомнилась известная притча о дружбе и взаимовыручке родных братьев. Помните историю о том, как однажды трое сыновей съехались на зов умирающего отца, и тот на смертном одре показал им, как легко ломаются тонкие прутики и какими стойкими могут они быть, если связаны в крепкий пучок. «Держитесь вместе, дети мои, и вас не сломает несчастье!» Несчастье может сломать отца, не научившего своих отпрысков сыновней заботе и беспокойству за родного человека – оно может смять тело, выкрутить душу, иссушить сердце, помутить разум.

Не об этом ли думает сейчас 86-летний ангарчанин Георгий Тимофеевич, целыми сутками лежащий без движения в своей холодной квартире? В самом центре многотысячного города, в одном из домов 15-го микрорайона, среди десятков шумных соседей он одинок и несчастен. Впереди – только смерть, позади – воспоминания, а сейчас с ним лишь одиночество. Сквозь дверную щель было видно, как сухонький высокий старик лежит, скукожившись, на грязном полу под кроватью.

... Баба Аля толкнула дверь посильней – заперто. «Как же я не углядела-то его сегодня? – сокрушается она. – Наверное, в магазин сам ходил. Он так-то уже давно не ходит, ни в магазин, ни на лавочку посидеть, ни по квартире, лежит тихо, даже не шевелится, молчит всё: то ли спит, то ли думает. Кто его знает? Дверь открыта всё время, одной мне заходить страшно – вдруг помер уже, зову его от двери: «Георгий Тимофеевич, живы? Кушать хотите?» Пробурчит что-то в ответ, значит, жив – и слава Богу. Я дверь-то его обычно прикрываю, чтобы чужие не зашли, а то увидят спящего деда, приметят его квартирку – и быть большой беде. А вчера пенсию давали, я только получила, вдруг стук в дверь, громкий такой, деревяшкой стучали – это Тимофеич вылез на лестничную площадку и колотит мне в дверь тростью. Дай, говорит, денег, есть хочу. Видно, полегчало ему или голод совсем задавил. Дала семьдесят рублей, как не дать. Жалко соседа. Я-то тут почти двадцать лет живу, а он еще раньше в этот дом заехал, так и живет всегда один. Раньше всё про сына говорил, который у него вроде бы в Иркутске живет. Сейчас про него спрашиваем, а он говорит : «Нет у меня сына, брат где-то скитается, а сына нет». Совсем обезумел старик, от старости, голода и одиночества и себя позабудешь".

Продолжение на 3 стр.

40 ЛЕТ РАБОТАЕМ ДЛЯ ВАС!
МЕБЕЛЬ
официальный представитель "ШАТУРА-МЕБЕЛЬ"
СТЕНКИ, СПАЛЬНИ, КУХНИ, ПРИХОЖИЕ, ДЕТСКИЕ КОМНАТЫ
КРОВАТИ, ДИВАН-КРОВАТИ, КОМОДЫ, СТОЛЫ, ТУМБОЧКИ, СТУЛЬЯ и многое другое
российская по российским ценам!
ПРИХОДИТЕ: • Магазин №44 "Мебель" (рядом с Центральным рынком), тел.: 52-28-72
• Магазин "Мебель" в 205 квартале, тел.: 54-10-74

ТАКСИ «MERSED»
565-000
7-я поездка по городу бесплатно

ГРУППА КОМПАНИЙ ДЕМЕТРА
ОКНА, ДВЕРИ, ЖАЛЮЗИ, ТОРГОВОЕ ОБОРУДОВАНИЕ
Гарантия качества, низкие цены.
Тел./факс: 52-25-75, гост. «Саяны», оф. 330

ЭЛИТ ЛАЙН
Жалюзи
вертикальные от 280 р.
Окна
пластиковые от 2000 р. за 1 м²
НИЗКИЕ ЦЕНЫ
Срок изготовления 3-5 дней
Адрес: ул.Жаднова, 2, "АНГАРСК БИЗНЕС ЦЕНТР", оф. 152, тел.: 530-970

ООО «Техника в быту»
• ХОЛОДИЛЬНИКИ «Атлант», «Бирюса», «Стинол», «Норд»
• ПЛИТЫ «Гефест», «Кайзер», «Лысьва»
• СТИРАЛЬНЫЕ МАШИНЫ «Вятка», «Ардо», «Кайзер», «Ролсон»
Кредит на 4 месяца. Бесплатная доставка.
Адреса: ул. К.Маркса, 40, ТД «Сибирские узоры»; квартал 84, д.16, магазин «Сибирячка», тел.: 56-27-26.

ТАКСИ «Круиз»
564-564
КРУГЛОСУТОЧНО

СОБЫТИЯ ■ ФАКТЫ ■ НОВОСТИ

Если помните, на определенном этапе телеигры "Пойми меня" участника просят назвать несколько ассоциаций, которые возникают, когда он слышит то или иное слово. Затем остальные игроки команды пытаются угадать, что же он произнес. Результаты порой бывают весьма противоречивы.

Интересно, а какие образы рождаются у жителей нашего города при слове "милиция"? Зависит это от личного опыта. А опыт у всех разный. У кого-то негативный, у кого-то со знаком плюс. В жизни, оказывается, все еще более запутано, чем в игре.

Ангарская милиция: две стороны одной медали

Не дай Бог никому!

В конце ноября в поселке Северный в дом к одиноко проживающей пенсионерке пытался забраться неизвестный молодой человек. В первый раз он пожаловал с визитом около полуночи. Бродил вокруг дома, как медведь-шатун. Спугнул его сосед, который завел автомобиль, чтобы прогреть двигатель. Вернулся незваный гость примерно через полчаса. Стучал в дверь, орал дурным голосом: "Открой, впусти", разбил окно на веранде. Тут у любого в жилах кровь застынет. А каково пришлось пожилой женщине? Благо, телефон под рукой. Позвонила в милицию, там переспросили адрес и обещали приехать. На всякий случай старушка сообщила о ночном штурме соседу и приготовила топор. Впоследствии переживала: "Не знаю, смогла бы ударить человека или нет?" А визитер между тем продолжал, словно изголодавшийся упырь, ломиться в дом. Скинув верхнюю одежду, он пытался влезть в пролом

на веранде. Пенсионерка как могла отбивалась шваброй. Неизвестно, чем бы все закончилось, но, по счастью, к находившейся "в осаде" женщине пришел на выручку сосед. Он выстрелил из ружья в воздух, и лишь тогда преступник, по стародавнему выражению, "смазал пятки салом". Представители правоохранительных органов к месту вызова так и не пожаловали...

Дай Бог каждому!

На следующий день после вышеописанного ночного инцидента произошел случай, в котором ангарская милиция оказалась на высоте, иначе говоря, проявила себя так, как ей и подобает.

Две девушки, посидев в кафе "Русское застолье", вызвали такси, но, не дождавшись оного, направились к остановке "Швейная фабрика". Навстречу им шли парень и юная особа с собакой. Когда они поравнялись, дуэт с псом принялся вырывать у подруг сумки. Не добившись своего, молодой человек сорвал с головы одной из девушек шапку и бросился наутек. Жертвы грабежа обратились за подмогой к двум мужчинам, стоявшим на остановке. Те проявили непонятное равнодушие и с места не сдвинулись. Потерпевшие остановили машину, водитель которой, выслушав их сбивчивый рассказ, тут же согласился помочь. После долгих поисков в одном из дворов они увидели теплую компанию, состоящую из знакомых лиц– "дамы с собачкой" и ... индифферентных мужчин с остановки. Подруги ринулись в ближайший подъезд, чтобы вызвать милицию. Все-таки мир не без добрых людей – в одной из квартир им открыли дверь. Вскоре на вызов прибыл экипаж ППС. Преступную шайку-лейку к тому времени как ветром сдуло. Но немного погодя особу с барбосом и одного из мужчин все же задержали и доставили в ОМ-1. Там соучастница нападения "раскололась" и выдала своего подельника, назвав его адрес. Развязка происшествия не заставила себя долго ждать – "шапочнику" пришлось вернуть головной убор. Преступление было раскрыто, что называется, по горячим следам. Ведь могут, когда захотят...

Сергей Тюнев

P.S. Пострадавшие выражают благодарность сотрудникам милиции Евгению Туркову, Александру Третьякову, Юрию Денисенко и другим, оказавшим им оперативную помощь.

Награбленное на АНХК топливо вывезти не удалось

Несколько дней назад сотрудниками службы безопасности нефтеперерабатывающего завода АНХК было предотвращено хищение большой партии топлива. В боксе для стоянки машин, что находится недалеко от вахты НПЗ, они обнаружили автомобиль УАЗ-452, а в нем более сорока 20-литровых канистр с бензином. Таким образом выяснилось, что с комбината незаконным путем пытались вывезти примерно полторы тонны горючего на сумму в несколько десятков тысяч рублей.

Теперь работникам правоохранительных органов Ангарска предстоит установить, как долго существовал подпольный канал для кражи топлива с НПЗ. Все причастные к преступному бизнесу будут наказаны.

Евгений Константинов
Фото Алексея Бондарева

Ночные воришки поживились... булочками, беляшами и газировкой

Нападению грабителей подвергся на прошлой неделе ночью буфет общежития №25, расположенного в 93 квартале. В результате при учете работники буфета недосчитались... ва-

трушек, булочек, беляшей и другой выпечки, а также большого количества бутилированной газированной воды. Вероятнее всего, витрину-холодильник опустошили местные подростки, которым просто-напросто хотелось есть. У сотрудников милиции центральной части Ангарска, занимающихся данным делом, уже имеется круг подозреваемых в краже. И вскоре воришки ответят за содеянное.

Евгений Константинов
Фото Алексея Бондарева

МОШЕННИКИ ГРАБЯТ АНГАРСКИХ ПЕНСИОНЕРОВ

На этой неделе в первое отделение милиции с заявлением обратилось несколько пожилых ангарчан, ставших жертвами мошенников. Молодая пара под видом работников социальной защиты совершала обход пенсионеров.

"С нового года ожидается значительное повышение стоимости за коммунальные услуги. Мы предварительно собираем заявления у пенсионеров на жилищную субсидию. Если вам она необходима, заполните заявление, и мы передадим его в собес", – примерно так говорили они старикам, подавая чистые листы бумаги.

Разумеется, пенсионерам эта помощь ох как нужна, и они не могли отказаться от нее. Согласившись заполнить необходимые бумаги, они доверчиво впускали незнакомцев в квартиры. Пока бабушки и дедушки с помощью девушки заполняли заявления на кухне, парень орудовал в комнатах и спешно выносил из дома ценные вещи.

Таким образом парочке мошенников удалось "надуть" несколько человек.

По описанию обманутых и ограбленных ангарчан, преступникам на вид 25–30 лет. Оба высокие (около 180см), худощавые. Парень одет во все черное. На девушке темная шуба с капюшоном, лицо смуглое.

Сотрудники УВД Ангарска призывают всех жителей города проявлять бдительность, не впускать в квартиры незнакомых людей. Если возникнут подозрения, звонить по телефону "02".

Светлана Данчинова

А была ли подготовка террористического акта?

Тревожное известие о предотвращении террористического акта на Ангарской нефтехимической компании прошло по центральному российскому телевидению в четверг, 5 декабря, днем. Сообщение не могло не взволновать ангарчан. Уж кто- кто, а наш народ реально представляет, чем мог обернуться взрыв на комбинате. Обсуждая случившееся, люди начали выдвигать свои версии типа "вот и до нас чеченские отголоски докатились". Между тем последнее вряд ли имело место.

Что же было?

Как нам удалось выяснить, 4 декабря, в десятом часу вечера, на задвижке трубопровода эстакады 15а, расположенной за территорией компании и предназначенной для перекачки нефтепродуктов, сотрудниками службы безопасности АНХК были обнаружены стеклянная бутылка (240 мл), заполненная бесцветной горючей жидкостью, и шнур, прикрепленный к горлышку бутылки. К емкости также был привязан полиэтиленовый пакет со спичечными головками. Специалисты уверены, что особой опасности для жизнедеятельности градообразующего предприятия самодельное взрывное устройство не представляло. И слава богу!

Ирина Мальцева

Ангарские алкоголики горят в огне

В народе говорят: пьяному – море по колено. Действительно, приняв на грудь приличную дозу горячительного напитка, народ напрочь забывает обо всем. Говорить о каких-либо мерах безопасности здесь уже не приходится. В СМИ многократно приводились случаи, когда по вине пьяных курильщиков происходили пожары. Однако это не послужило наукой другим людям.

По словам пожарных, в последнее время в Ангарске произошел очередной всплеск возгораний по вышеназванной причине. Так, 25 ноября в четвертом часу утра дежурный караул ОГПС-10 выезжал по адресу: квартал 92/93, дом №1. Накануне вечером в одной из квартир веселая компания распивала спиртное. В завершение гулянки кто-то обронил в "тещиной" комнате окурок, а для пожара этого было вполне достаточно.

В итоге из трех находившихся в квартире человек двум потребовалась экстренная медицинская помощь.

5 ноября вечером в подвале 5-го дома 278 квартала горели деревянные лари. Во время ликвидации пожара огнеборцы обнаружили обуглившийся труп мужчины и троих пострадавших. Последние получили термические ожоги тела и верхних дыхательных путей и были доставлены в больницу скорой медицинской помощи. Один из них, тридцатилетний Олег, рассказал, что подвал пятого дома долгое время служил для них местом жительства: "Нас было четверо. Вечером мы распили бутылку, затем трое легли спать в лари для овощей, а один возле теплового узла. В ларях тепло и полки удобные. Я проснулся, почувствовав едкий дым. Понял, что горим, и сразу кинулся спасать друзей. Одного удалось растолкать, и мы вместе стали выбираться. Но, наглотавшись дыма, потеряли сознание. Если бы не пожарные, тоже сгорели бы..."

На следующий день в столярном цехе завода КВОиТ (АМУ РМЗ) горела деревянная бытовка. И на сей раз не обошлось без жертв. В ходе разведки на месте пожара звеном газодымозащиты был найден труп сторожа. По словам очевидцев, погибший был нетрезв. Закрывшись в бытовке, он уснул с горящей сигаретой. Уснул навсегда.

Светлана Данчинова
По материалам пресс-службы ОГПС-10
Фото Дениса Чирикова

В новый год или Итоги

Лет 10-15 назад ангарчане, встречая Новый год, выходили после полуночи на улицу, катались на горках, поздравляли знакомых и незнакомых людей с праздником. Прошли годы. После боя курантов народ все так же выходит на улицу, но в основном для того, чтобы с ребячьим азартом запустить в ночное небо переливающиеся фейерверки.

Сегодня практически каждая семья считает своим долгом приобрести к празднику что-нибудь из чудес пиротехники. Тем более что особого дефицита сей товар не представляет.

Ежегодно из КНР в Россию завозятся тонны праздничной грохочущей и светящейся продукции. Многие предприимчивые китайцы уже получили от сбыта фейерверков, хлопушек, петард и т.д. солидные доходы. Все бы ничего. Но, по утверждению специалистов, большая часть пиротехники изготовлена кустарным способом, количество взрывчатых веществ в ней определяется практически на глазок, и значит, никто не может гарантировать ее безопасное применение.

Нелегальный провоз через границу несертифицированного товара считается контрабандой. После того как таможенные службы усилили контроль за ввозимой в страну продукцией, количество самопальных заморских штучек значительно снизилось. Однако некоторые граждане Китая не желают расставаться с доходным бизнесом и ввозят контрабандную продукцию, минуя российские посты через Казахстан, затем перебрасывают ее в Новосибирск и далее до пункта назначения. Подпольный товар внешне очень похож на сертифицированный, и отличить его, к сожалению, под силу только специалистам.

...

В прошлый четверг, 5 декабря, специалистами отдела контроля потребительского рынка АМУ пожарной службы, сотрудниками УВД и представителями СМИ был проведен совместный рейд по проверке мест продажи пиротехнических изделий.

ПОДРОБНОСТИ ■ КОММЕНТАРИИ

В минувшую пятницу в культурном центре Байкальского университета экономики и права, бывшем кинотеатре "Художественный", прошла региональная конференция по проблемам развития малого и среднего бизнеса. Главным действующим лицом конференции бесспорно была заместитель председателя Государственной Думы, сопредседатель партии "Союз правых сил" Ирина Хакамада.

Малый бизнес – локомотив, устремленный в будущее, или тихоходный трамвай?

Наш корреспондент на встрече с Ириной Хакамадой

Это не первый приезд популярного российского политика в Иркутскую область. Ровно три года назад, в декабре 1999 года, Ирина Моцуовна в этом же здании вручала призы победителям конкурса "Золотой кадровый резерв России". И многие из тех награжденных стали сегодня известными региональными политиками и предпринимателями.

Например, Алексей Козьмин стал депутатом Законодательного собрания и создал группу компаний "Новая реальность", которая развивает микроструктуру туризма на острове Ольхон. Виктор Бронштейн основал крупную производственно-коммерческую фирму "Сибатом", где трудоустроены тысячи иркутян и ангарчан. В недавнем прошлом знаменитый спортсмен Константин Волков возглавляет крупнейшее предприятие по перевозке леса, при этом сделал деятельность этого предприятия настолько открытой, что государство получает серьезные таможенные пошлины. Юрий Коренев удостоен звания "Почетный ресторатор Российской Федерации", а одному "правому" бизнесмену удалось приучить монголов лакомиться иркутским мороженым даже в декабрьские морозы.

В Иркутске Ирину Хакамаду встречали торжественно и чинно. В президиуме восседали руководители областной администрации, Законодательного собрания, регионального отделения партии СПС. В зале не менее известные люди, среди которых немало ангарчан – Александр Дубынин, Геннадий Кондобаев, Анатолий Боринский, Александр Шиянов. Правда, не обошлось без курьеза. Молоденькая неизвестная девушка с букетом роз легко вспорхнула на трибуну и.. грубо швырнула цветы в высокую гостью. Хакамада не обиделась и не растерялась, видимо, с подобным сталкивается не в первый раз: "Ну бывает, бывает. Это тоже черные технологии". Несколько позже, словно заглаживая инцидент, лидер иркутских "правых" Виктор Бронштейн намекнет, что России пора иметь женщину-президента, и многозначительно посмотрел на Ирину Моцуовну.

"Союз правых сил", как прозвучало на конференции, считает малый бизнес основой рыночной экономики. По образному выражению депутата Государственной Думы Юрия Курина, малый бизнес – это локомотив, который умчит нас в будущее. Но пока он двигается медленно. И вообще это вовсе не локомотив, а ... трамвай.

"Правые" подвергли сомнению заявление президента Путина о том, что Россия находится в налоговом раю, то есть достигла того порога, когда снижать налоги невозможно. Ситуация стабилизировалась.

– Я с этим не согласна, – заявила Ирина Хакамада. – По сравнению с западной системой налогов наша, пожалуй, одна из самых либеральных. В Дании, например, подоходный налог составляет 50 процентов. Однако у нас наравне с отсутствием налогового рая существует беспредел бюрократии. Это серьезная угроза экономическому развитию.

Прямые издержки в преодолении административных барьеров достигают 7,5 миллиарда долларов в год! Такую мзду платит бизнес государственным органам. Эти деньги не возвращаются в виде зарплаты или пенсии, а в качестве теневого дохода оседают в карманах чиновников. Предприятия стоят перед выбором, что платить: официальные налоги или бюрократические. Платить и то и другое – смерти подобно.

Есть еще проблема, которая оценивается в четыре миллиарда долларов. Это вымогательство участия бизнеса в государственных проектах, когда бизнесу "предлагают" вносить определенную сумму в различные фонды. Часть денег разво-

ровывается, часть идет на красивые яркие акции, но уже не от имени предпринимателей, а от власти. В результате создается ложный образ предпринимателя, не стремящегося к меценатству и благотворительности.

Наконец, еще одна беда – коррупция. По критерию "честности" чиновников Россия занимает 131 место в мире. Это значит, что наша экономика – абсолютно не конкурентоспособная. Вопрос: какая ветвь власти наиболее коррумпирована? Ирина Хакамада привела потрясающие цифры. 98,97 процента всех взяток получает исполнительная власть, 0,17 процента – законодательная и 0,86 процента – судебная. Эти проценты вполне заслуживают доверия. Кому как не "правым" знать, насколько коррумпирована исполнительная власть. В рядах СПС немало бывших премьеров и министров. Егор Гайдар, Сергей Кириенко, Павел Крашенинников, Борис Немцов, Анатолий Чубайс...

По мнению Ирины Хакамады, приблизить власть к бизнесу никак нельзя. Предложение "правых" – все налоги от малого предпринимательства должны поступать в местные бюджеты (70 процентов) и региональные (30 процентов), а в федеральный – ни копейки! Он и так забирает все – и НДС, и налог на прибыль, и акцизы на табак. Так, например, под Санкт-Петербургом десять лет строили табачное предприятие в надежде получить много денег. А в результате Санкт-Петербург оказался у черты дотационного региона.

Ирина Хакамада недоумевает, почему за все в ответе партия СПС: "Нас в Государственной Думе всего 33 человека. Всё пробивает "Единая Россия" – ваша любимая партия власти, в которую вступают начальники, за которую голосует средний класс. Мы добиваемся снижения единого социального налога. Нам говорят: хотите снизить – повышайте пенсионный возраст. Но любую партию, заявившую об этом, ждет политическая смерть. Хотя если разумно подумать, то чем получать малюсенькую пенсию, может, лучше иметь возможность поработать?

Насчет "поработать" "правые", возможно, и правы. Должен же когда-нибудь стоящий на запасном пути тихоходный трамвай превратиться в мощный, необремененный лишними вагонами бизнес-локомотив, устремленный в светлое будущее...

Александр Москаль,
Иркутск–Ангарск
Фото автора

АВТОМОБИЛИ ЗАО ФИРМА

Фирма "Автомобили"
Официальный дилер "АвтоВАЗа", "ИЖМАШ"
Ангарск, 17/17а м/р-н.
Тел.: (3951) 54-38-90, 54-37-23.

Магазин работает без выходных и перерыва на обед

ВАЗ-21060	113000	ИЖ-2126-030	106750
ВАЗ-21113	178750	ГАЗ-3110-101 инж.	163500
ВАЗ-21120	163750	ГАЗ-3110-411 металл.	165900
ВАЗ-2110	108000	ГАЗ-3110-101 инж.	172000
ИЖ-2717-220	113000	Москвич-2141	102625
ИЖ-2126-020	106750	А/прицеп КМЗ-8284	13800

Доставка ж/д транспортом. Гарантия 1 год. Принимаем а/м на хранение. Страхование гражданской ответственности - один год. Автомобили под заказ.
Жителям Ангарска - автомобили в кредит

Наши деньги

Ни для кого не секрет, что все мы хотим стабильного будущего, и каждый как может обеспечивает его себе и своим детям. Кто-то вкладывает свои сбережения в недвижимость, кто-то в валюту, есть также немало людей, которые, как показывают наши исследования, предпочитают обеспечивать свое будущее путем покупки ювелирных украшений, не теряющих своей ценности независимо от инфляции и других экономических потрясений. Все это можно понять, ведь наше правительство пока не в состоянии гарантировать народу сохранение сбережений от инфляции. Согласитесь, что это очень острая социальная проблема – сохранение своих личных сбережений.

Поэтому, имея на руках такие цифры, мы неоднократно пытались сами провести переговоры с руководством заводов, производящих ювелирные изделия, чтобы они снизили отпускные цены, но не получили положительного результата. Тогда к решению этой социальной проблемы нами была привлечена ювелирная фирма "Изумруд", которая уже ни один десяток лет работает с драгоценностями и среди производителей ювелирных изделий имеет безупречную репутацию. В результате переговоров фирме "Изумруд" удалось добиться значительного снижения цен на ювелирные изделия, и ангарчане, наверное, заметили, что в течение года в магазине этой фирмы уже неоднократно происходило снижение цен то на бриллианты, то на золотые изделия, то на серебряные. Приятно говорить о людях, которые не только зарабатывают деньги, но в первую очередь пытаются решить и решают наши проблемы.

Виктор Толстихин,
директор Центра социологических исследований

«Ваш отец умирает один...»

Окончание.
Начало на 1 стр.

В начале осени к соседке мужчина постучался, себя не назвал, о Георгии Тимофеевиче спрашивал, килограмм картофеля ему оставил, обещал позвонить. Звонка так и не было , с тех пор деду хуже стало, заговаривается, дичает, газ оставляет, дверь забывает закрывать. А тут как-то заперся он, и надолго, две недели из дома не выходил и звуков никаких. Мы с соседями стучались к нему, звали – бесполезно. Вызвали милицию, те дверь взломали, а Тимофеич на полу лежит посреди смятых коробок и грязи. Спит. Ребята из отделения уехали. Раз преступления нет – им до него и дела нет. В ЖЭКе нам сказали, что за квартиру он уже давно не платит, выселить его они не могут, но если деда кто-нибудь заберет, придут и опечатают дверь. Телефон уже отключили, пенсию он тоже не получает. Мы думали, что ему собес деньги на книжку перечисляет, а они сами недавно звонили, спрашивали, почему он пенсию не забирает. На что живет – непонятно. Да и разве можно это жизнью назвать? Это медленная смерть, угасание в полном одиночестве и беспомощности. Мы искали у него адрес сына – среди бумаг на полке его нет. Может, и сына тоже нет и никогда не было? Вот умрет Тимофеич – и никто не вспомнит о нем, будто и не было человека. Разве так должно быть? Помогите найти его сына, скажите: «Приезжайте скорей! Ваш отец умирает один...»

Родственников Георгия Тимофеевича Перфильева мы не нашли, в базе данных управления социальной защиты населения таких сведений нет, зато там указано, что Георгий Тимофеевич является участником войны, что он много лет проработал в «Китойлесе», имеет инвалидность. Заместитель начальника управления Валентина Волкова связалась с Центром социального обслуживания (в городе наконец-то появилась муниципальная служба по организации помощи больным, одиноким и престарелым людям!) и выяснила, что он не числится в списках их клиентов. После нашего обращения одинокого пенсионера взяли на учет, в тот же день сотрудники Центра нанесли ему визит и начали подготовку по устройству Георгия Тимофеевича в Дом ветеранов. Наверное, это лучший выход из этой непростой ситуации.

Так уж получилось, что нашей газете частенько приходится решать судьбу одиноких стариков. Не так давно мы писали о сгнивающей заживо пенсионерке, оставшейся один на один в своей квартире со смертельной болезнью, об умирающей в подъезде собственного сына спившейся избитой женщине, и вот теперь – о забытом всеми старике Перфильеве. И всякий раз у этих историй не было светлого конца, он был приемлемым, но не счастливым. Почему-то родители совсем не умеют учить детей любить себя.

Старость не может быть желанной и безоблачной, она почти всегда болезненна, тяжела и нерадостна, но она не должна быть одинокой. Это самое страшное наказание судьбы из всех человеческих страданий.

Вера Инёшина

С "Сюрпризами мертвеца" одного рейда

В некоторых магазинах, расположенных неподалеку от Центрального рынка, указанной продукции не оказалось. В одном месте был широкий ассортимент пиротехники, но все соответствовало необходимым требованиям: и до-

кументы в порядке, и пожарный инвентарь находился в положенном месте. Единственное замечание: бомбочки "Мертвая голова" продавались поштучно, без инструкции по применению. Что касается названий, то производители пиротехники поражают своей изобретательностью. Чего только не придумают для привлечения внимания покупателей! Петарды "Красный террор", "Ударная волна", "Сюрприз мертвеца" с изображением черепа и припиской "верная смерть" и многие другие наталкивают на мысль, что народ не к празднику готовится, а по меньшей мере к военным действиям.

Следующим местом, куда направилась группа, был рынок ДСК. Обойдя множество рядов, проверяющие, не обнаружив ничего пиротехнического, собрались уйти, и вдруг в одной из кабинок внимание сотрудницы ОКПР привлекли пластмассовые цилиндрики с надписью "PART POPPERS".

– Скажите, что это? – поинтересовалась она у продавца.

– Пиротехническая хлопушка, – бойко ответила девушка.

Вскоре узнав, что перед ней не покупатель, а проверяющая, она приуныла и на вопросы: "Откуда товар? Кто хозяин кабинки? Есть ли на эту продукцию сертификат?" – продавец отвечала кратко: "Не знаю".

Между тем хозяин хлопушек Ли Ва Шоузи, он же арендатор торгового места, все же нашелся. Особой разговорчивостью он также не отличался – молча стоял и наблюдал, пока проверяющие составляли акт об изъятии заморских штучек.

Весть о том, что по "шанхайке" ходит комиссия, мгновенно облетела торгующих. Не зная, по какому поводу проверка, продавцы, собравшись небольшими группами, издалека сочувственно глядели на Ли Ва Шоузи. "Достала эта налоговая! Не дает нормально работать!" – возмущались они.

Во время рейда в адрес проверяющих не раз сыпалась откровенная брань. Особенно отличилась торгующая продуктами возле магазина "Олимп". Эта действовала по принципу: лучший метод обороны – нападение. Женщина на расстоянии крыла комиссию нецензурными словами и осталась вполне довольна, что она к ней не подошла. Крикунье было невдомек, что на этот раз проверяли только пиротехнику. Когда-нибудь дойдет черед и до нее, и до тех, кто неподалеку в киоске по продаже молока торгует "катанкой".

• • •

...Рекламный щит с корявой надписью "Новогодняя ярморка" зазывал ангарчан в закуток возле магазина "Пальмира". Разноцветная мишура, висящая на металлической ограде, десяток искусственных елок, несколько видов гирлянд и прочих елочных атрибутов – вот, пожалуй, и все, что могли предложить организаторы этой "ярморки". Пиротехники здесь не было, зато внутри "Пальмиры" на лестничной площадке между первым и вторым этажом от ее изобилия пестрило в глазах. Отдел открылся недавно, и не все документы были на месте. Их вместе с пожарным инвентарем предприниматель подвез позже.

В целом по результатам проведенных проверок в шести торговых точках, где продавалась пиротехника, на нарушителей было составлено два административных дела, изъяты и утилизованы некачественные изделия на сумму более 2 тыс. рублей. Неизвестно, много это или мало. Ясно одно: эта бракованная продукция уже не взорвется в руках ребенка или взрослого, не испортит ангарчанам новогодний праздник...

Светлана Данчинова
Фото автора

Смертность в нашем городе продолжает превышать рождаемость

Свидетельством тому служат официальные данные, предоставленные нашей редакции заведующей отделом управления Иркутской области по АМО Татьяной Гордовой.

По словам Татьяны Николаевны, в ноябре в Ангарске и районе на свет появились 223 малыша. За 11 месяцев 2002 года в отделе зарегистрировано 2470 новорожденных. Ушли из жизни за прошедшее время 3620 человек (в том числе 311 – в ноябре). Таким образом, смертность в нашем городе превысила рождаемость в 1,5 раза.

В текущем году ангарчане заключили 1626 браков (189 пришлись на ноябрь). 1909 семейных пар оформили разводы (162 из них – в прошлом месяце). 699 человек установили отцовство, 138 – изменили имя, фамилию или отчество.

Анна Акопова

С ЛУПЕЙ ПО ЛИЦЕ

• НАШИ ЛЮДИ НА КОНКУРСЕ

В Ангарске – лучшие в области специалисты по работе с молодежью

Пять часов длился конкурс. Лишь один коротенький 10-минутный перерыв, когда участники едва успели перевести дыхание. Одиннадцать специалистов отделов по делам молодежи из разных городов области состязались в профессиональном мастерстве, боролись за звание лучшего. Под номером 11 выступала Галина Митченко, методист ангарского Центра досуга детей и молодежи. Ей выпала честь и нелегкая доля представлять в этом году наш город. Борьба была очень напряженной. Кроме моральных стимулов, участников подстегивал и вполне конкретный материальный. Победителю был обещан компьютер, за второе место – цветной телевизор, за третье – магнитофон.

Пять непростых заданий надо было выполнить каждому претенденту. На всех этапах участница из Ангарска заметно опережала соперников. Блестяще справилась она, например, с задачей-экспромтом, когда с ходу требовалось сочинить убедительную пламенную речь. Тема Галине Александровне досталась весьма актуальная – "на злобу дня": "С миру по нитке – нищему рубаха". И она рассказала притчу о старике, который обеднел так, что у него остался лишь коробок спичек. Но старик был горд и не мог переступить через себя и просить подаяние. Он стал продавать спички, по одной, и говорил, что не хочет молить о милостыне, а просит купить у него товар. И люди из уважения к его достоинству и силе духа раскупили все спички и спасли его от голодной смерти. Красиво перефразировав слова притчи, Галина Митченко обратилась к присутствовавшим: "Купите мои знания – и мы сохраним клубы по месту жительства; купите мой талант – и мы сбережем учреждения культуры, купите мою энергию – и мы создадим новые общественные организации для молодежи".

Так же изящно и остроумно Галина Александровна представила решение управленческой задачи. Как сотруднице отдела по делам молодежи ей поручили встретить делегацию детей (по условиям задания их было больше полусотни), которые направляются на летний отдых в оздоровительный центр. Но только приезжают они неожиданно на день раньше. И сообщить об этом успели только Галине Александровне. На ней одной оказалась вся ответственность за организацию встречи и размещение детей. Здесь ангарчанка обошла всех тем, что решение описала в стихах. Сама человек интересный и увлекающийся, она и с ребятами захотела поделиться своими знаниями и неиссякаемой жаждой к новым впечатлениям: свозить их на Байкал, рассказать об уникальных здешних местах, разучить новые игры, созвать, наконец, своих друзей на подмогу... Да мало ли вокруг захватывающих, занимательных тем! Вне всяких сомнений, любой делегации с Галиной Александровной скучать бы не пришлось. С этим согласилось и жюри, поставив участнице из Ангарска высший балл.

Спокойно, уверенно и, как обычно, творчески решила Галина Митченко и психологическую задачку. Ситуация ей досталась мало похожая на правду, но бывает всякое... Она повела детей в поход, и через 30 км пути выяснилось, что котелки-то забыли. Как опытный организатор Галина Александровна, ничуть не смутившись, заявила, что с одним взрослым ребят в поход отправлять не принято. Как правило, есть два–три сопровождающих, да и 30 км – это не расстояние. "Немедленно отправить кого-то из взрослых назад за котелками, – сказала Галина Александровна. – А мы с детьми тем временем привал устроим, костер разведем, картошки напечем, песни петь будем..."

В общем, ни одно из конкурсных заданий не застало нашу участницу врасплох, не обескуражило, не выбило из намеченной победной колеи.

Какими были ощущения в момент объявления итогов состязаний, Галине Александровне даже вспомнить трудно, не то что описать. Говорит, что состояние было близким к шоковому.

Редкое умение находить радость во всем и делиться ею с окружающими, интерес к жизни, к своему делу и к людям, изобретательность плюс поэтический дар определили победу конкурсантки из Ангарска.

О компьютере, который Галине Митченко торжественно вручили как лучшему в области специалисту по работе с молодежью, она только мечтала. "Конечно, сама купить не смогла бы", – говорит она. Занимаясь зрелищно-массовой работой, Галина Александровна часто разрабатывает и пишет сценарии как небольших, так и масштабных мероприятий, составляет сметы. А поскольку в рабочее время приходится в основном решать текущие будничные проблемы, творческая часть плавно переносится "на дом". Теперь, когда под рукой компьютер, будет и проще, и легче, и быстрее.

По словам Галины Митченко, победа Ангарска в областном конкурсе – это заслуга многих. Тяжело приходилось тем конкурсантам, у кого не было болельщиков. Нашу участницу, конечно, поддерживали коллеги – директор ЦДДиМ Раиса Селиванова, специалисты отдела по культуре и молодежной политике Любовь Дуденко и Вера Павловец. Помогли также ангарские "свободные художники" Андрей Тырин и Александр Дрозд – представители общественной организации "Театр КВН".

Такой конкурс проводится в области уже второй раз. В прошлом году ангарчане тоже его выиграли в одной номинации, в другой – стали вторыми. Похоже, аромат лаврового венца наделен тайной силой. Быть победителем для Ангарска становится славной традицией.

Ирина Кочнева
Фото Дениса Чирикова

Правительство готовит новогодние сюрпризы предпринимателям

Похоже, налоговая система, существующая в стране ныне, не удовлетворяет не только бизнесменов, но и российское правительство. В подтверждение тому – концепция налоговой реформы, выдвинутой им на днях. Сия реформа предполагает отмену 5-процентного налога с продаж, начиная с 1 января 2004 года, еще через год – снижение на 5 процентов ставки единого соцналога, снова через год – уменьшение налога на добавленную стоимость. Возможно, будет устранен и контроль за крупными расходами граждан (слишком дорого, по-видимому, обходится подобный "шпионаж").

Таким образом, общая сумма налоговых снижений может составить... 160 миллиардов рублей! Что ж – достаточно весомый подарок предпринимателям. Радоваться, конечно, пока рановато. Но, как говорится, лиха беда начало.

Подготовила Анна Акопова

Открытое письмо

мэру г. Ангарска Евгению Канухину от работников школы-интерната №15

Всем известно, что образовательный процесс школы-интерната №15 постановлением мэра от 30.08.02 г. был приостановлен в связи с постановкой интерната на капитальный ремонт. Во все инстанции и СМИ от управления образования поступала информация о том, что все дети, имеющие родителей и опекунов, устроены в школы города, а с оставшимися детьми-сиротами ведется работа по их устройству в детские дома. Весь август, сентябрь дети-сироты жили в общежитии школы-интерната №15 в неблагоприятных условиях: без воды и тепла, затем их временно с 7 октября перевели в интернат №7, поселив всех в изолятор – в одну комнату девочек и мальчиков, где нет даже двери. Повесили покрывало. Обучаться дети-сироты должны были не в 7-м интернате, а в школе №6, куда они ходить отказываются, так как не в чем, нет тетрадей, ручек. Теперь это "временно" длится третий месяц, и чувствуется, что оформлением детей никто не занимается: ни управление образования, ни и. о. директора школы-интерната №15 Т.В.Компанеец. Только благодаря социальному педагогу школы-интерната №15 Н.Г.Шараповой часть детей-сирот была устроена в различные учреждения. А оставшиеся дети-сироты до сих пор живут все в той же комнате без дверей – в изоляторе, где лежат больные дети 7-го интерната (чесотка и т. д.). Разве такое соседство допустимо? Дети живут в интернате, если можно такие условия назвать жизнью, а учиться ходят в школу №6. Когда этому будет конец – неизвестно, ведь по информации начальника управления образования Е.А.Низиенко все дети-сироты устроены.

Нет, не устроены, а живут временно, как надоевшие квартиранты. Дети не обуты, не одеты, на все просьбы воспитателей к и. о. директора школы-интерната №15 Т.В.Компанеец ответ один: нет денег. А в это же время и. о. директора школы-интерната №15 Компанеец благоустраивает свой кабинет, ставит мягкую мебель, стелет на пол ковер – пир среди чумы. Она вся в работе, так занята, что забыла про детей-сирот. А они ведь уже не маленькие, понимают, что никому не нужны, озлобились на всех, ведут себя агрессивно, сбегают из 7-го интерната: он не их родной дом. Информация начальника управления образования Елены Низиенко далека от истины. Нас поражает постоянная дезинформация по устройству детей. Дети-сироты до сих пор не устроены, многие из неблагополучных семей не посещают школу. Нужны факты? Приведем их: не устроены дети-сироты – 9 человек (Г.Кухар, Г.Кухар, В.Ракуцев, В.Амосов, В.Головин, Н.Троцко, Д.Вотяков, К.Платонов, Д.Козырев). Из неблагополучных семей – С.Гаврилин, А.Калинин, К.Массов, Сидоров, Р.Паршуков, М.Карлина, Сергей Кокорин, Саша Кокорин, Л.Вихров, О.Мунгалова, Данилова, А.Епифанов, Хомченко. И этот список необучающихся или уклоняющихся от учебы можно еще продолжить.

6 декабря в школе-интернате №15 и. о. директора Т.В.Компанеец зачитала очередное постановление мэра от 5 декабря о ликвидации образовательного учреждения школы-интерната №15 и тут же всем работникам убедительно посоветовала сегодня же написать заявление об увольнении в связи с ликвидацией, показала и зачитала письменную консультацию юриста управления образования о всех "благах", ожидающих работников, написавших эти заявления. На все вопросы, обращенные к ней, отвечала с нервозностью, резкостью, в ее словах чувствовалась ложь. Приказа о сокращении работников из управления образования и по школе нет, какую-либо другую работу нам никто и не предлагал, да если бы даже и предложили, мы не остались бы работать под руководством такого директора, как Т.В.Компанеец, так как знаем о ее неспособности работать с детьми, с персоналом по ее работе в школе-интернате № 15 в должности зам. директора по воспитательной работе. Информация, данная в газете Т.В. Компанеец о том, что в интернате в настоящее время не трудоустроены лишь пенсионеры и декретники, – явная ложь. На сегодняшний день не трудоустроены около десятка пенсионеров, одна декретница, а остальным оставшимся без работы – от 21 до 50 лет. Для чего такая ложь?

Для чего приукрашиваются факты, кого вводят в заблуждение лица, занимающие ответственные должности? Ответьте нам!

А.Лекомцева, Н.Галицына, О.Лушова, всего 34 подписи

• В ОЖИДАНИИ ПРАЗДНИКА

ОТДЫХАТЬ – ТАК ОТДЫХАТЬ!

Ведь чем особенно хороши календарные праздники? Правильно – дополнительными выходными днями. Чего греха таить – праздновать и отдыхать мы любим по полной программе. В новом, 2003 году согласно решению правительства России программа эта расписана по следующей схеме. Выходной день с субботы, 4 января, переносится на пятницу, 3 января. Выходной день с воскресенья, 5 января, переносится на понедельник, 6 января. Обобщая (и упрощая) вышесказанное, делаем выводы: в новогоднюю ночь можно погулять от души: 1, 2, 3 января – законные, так сказать, отсыпные. 4 и 5 числа придется ударно поработать, а после – подготовиться к Рождеству и как следует отметить его: 6 и 7 января в нашем полном распоряжении.

Подготовила Анна Акопова

Поздравь себя – укрась свой город!

Для повышения художественно-рекламного уровня оформления предприятий торговли, повышения культуры обслуживания, создания фирменного стиля администрация Ангарского муниципального образования объявляет смотр-конкурс «Навстречу Новому году». В конкурсе смогут принять участие предприятия торговли (в том числе мелкорозничной торговой сети, временных торговых объектов), общественного питания и бытового обслуживания населения. Конкурс будет проводиться до 20 декабря, с 23 по 27 декабря конкурсная комиссия оценит предлагаемые варианты оформления. Критерием оценки оформления торговых предприятий являются: насыщенность товарами, композиционное оформление витрин, торговых залов; комплектация подарков; инсценированное проведение новогодней распродажи товаров. Для предприятий общественного питания критерием оценки являются: праздничное убранство; оформление блюд; оформление витрин и залов; индивидуальное оформление и оказываемые дополнительные услуги. Критерием оценки оформления предприятий бытового обслуживания являются: уровень сервисного обслуживания; оформление фойе и залов; индивидуальное оформление. Для предприятий мелкорозничной торговой сети критерием оценки оформления являются: состояние временного торгового объекта и прилегающей территории; праздничное оформление; освещение фасадов зданий и сооружений, прилегающих к ним территорий.

Готовиться к Новому году ангарчане начали задолго до праздника.

Понравиться «Деду Морозу» из городской администрации будет непросто – при подведении итогов учитывается общее состояние и новогоднее оформление фасадов зданий и сооружений. По итогам смотра-конкурса лучшим участникам будут присвоены призовые места с вручением благодарственных писем. Руководителям предприятий, желающим принять участие в смотре-конкурсе «Навстречу Новому году», необходимо подтвердить участие в конкурсе в отделе контроля потребительского рынка администрации АМО по телефонам: **53-02-09, 53-57-67, 53-57-72, 53-57-78, 53-57-80.**

Любовь Орлова

TARIO.net
СЕТЬ ПЕРЕДАЧИ РЕЧЕВОЙ ИНФОРМАЦИИ

Вам нужна реальная экономия денег?

Купите карту "ТАРИО" и звоните по междугородной и международной связи по самым низким ценам.

ПЛАТИШЬ МЕНЬШЕ – ГОВОРИШЬ БОЛЬШЕ

Наши тарифы (за 1 мин. разговора):
Москва - 4.90 р.
С.-Петербург - 4.90 р.
Владивосток - 5.00 р.
Сочи - 5.30 р.
Братск - 2.50 р.
Германия - 9.50 р.
Китай - 14 р.
Израиль - 12 р.
США - 8 р.

Приобретайте карты ТАРИО в киосках "Мороженое":
1) возле бара "Хольстен", 211 кв-л
2) ост. автобуса "Ярославна", 179 кв-л
3) возле магазина "Рассвет", 182 кв-л
4) около ТД "Баргузин", 182 кв-л
5) ост. автобуса "Енисейская"
6) на рынке "Фея", 22 мр-н
7) возле магазина "Заря", 10 мр-н
8) ост. трамвая "Горгаз"
9) ост. трамвая "Чайковского"
10) ост. автобуса "Стадион "Ангара"
11) около маг. "Петр I", пр. К.Маркса, 44
12) ост. автобуса "Музей часов"
13) ост. трамвая "Радуга"
14) возле магазина "У Миленькой", 75 кв-л

Доступ возможен с любого кнопочного телефона

Справки по тел. в Ангарске: 57-77-01

Профсоюзы, предприниматели и администрация города обсудят работу трехстороннего соглашения

19 декабря в Ангарске состоится заседание трехсторонней комиссии, в которую входят территориальные объединения профсоюзов, Союз промышленников и предпринимателей и администрация. Участники отчитаются о выполнении трехстороннего соглашения, которое впервые было заключено два года назад. Основная задача комиссии - обеспечить стабильность в трудовых коллективах организаций и предприятий города. По словам начальника отдела по труду администрации Ангарска Людмилы Ширшовой, за последние два года затяжных трудовых коллективных споров в городе не было. Участники комиссии старались избежать конфликта и найти такой путь решения проблемы, который бы устраивал обе стороны. Когда из-за невыплаты зарплаты очень напряженная ситуация возникла в Трамвайном управлении, при содействии трехсторонней комиссии был разработан график погашения задолженности. За время работы комиссии увеличилось количество договоров, которые заключают трудовые коллективы с руководителями. В них, как правило, отражаются все дополнительные моменты трудового соглашения, социальные льготы и гарантии, не оговоренные в Трудовом кодексе.

На заседании планируется также внести изменения в трехстороннее соглашение, связанные с принятием нового Трудового кодекса.

Ирина Кочнева

Ответ на задание "Шашки" (16 стр.)

Ответ 1:

1. cd8 gh6
2. df6 ab6
3. fd4 ba5
4. dc3 hg5
5. cd2 gh4
6. de1X.

Ответ 2:

1. ed4 h:f2
2. d:b6 fe1
3. bd8X.

Ответ на мини-кроссворд (16 стр.)

По горизонтали: 1.Малина. 4.Сеттер. 7.Счастье. 10. "Муму". 11.Гюйс. 12.Мандолина. 15. "Отрок". 17.Ажаев. 19.Евле. 20.Алле. 21.Иена. 22.Сени. 23.Пачка. 24.Страх. 31.Самарканд. 33.Ерик. 34.Гром. 35.Капуста. 36.Африка. 37.Толкач.

По вертикали: 1. "Мимино". 2.Лима. 3.Астат. 4.Сеанс. 5.Трюк. 6.Ростов. 8.Анды. 9.Таль. 13.Шотландка. 14.Джульетта. 16.Трещина. 18.Ежевика. 23.Потеха. 25.Хохмач. 26.Барка. 27.Карп. 28.Укус. 29.Юннат. 30.Сидр. 32.Урок.

У проектов-победителей – хорошие перспективы

Конкурс социальных проектов нефтяной компании ЮКОС вступает в стадию практической реализации проектов. Позади двухэтапный прием заявок и подведение итогов первого тура в четырех регионах (Ханты-Мансийском АО, Томской и Иркутской областях и Красноярском крае). Совсем скоро определятся победители в Самарской области и финалисты второго этапа в пяти регионах-участниках конкурса.

Проведение конкурса стало заметным общественным явлением в жизни нефтяных регионов. Люди почувствовали, что социальная ответственность крупного бизнеса становится реальностью. Особенно пришлась по душе идея поддержки предприимчивых земляков, которые способны принести реальную пользу населению. В отличие от традиционной благотворительности этот подход предполагает долговременный социальный эффект. Призеры должны не ограничиваться разовыми акциями, а организовать перспективное дело, направленное на решение актуальных проблем.

О том, что идея конкурса нашла понимание, говорят результаты презентаций проектов-победителей. Эти мероприятия, прошедшие в городах Ачинск, Нефтеюганск, Стрежевое и Ангарск, вызвали большой интерес не только у участников конкурса, но и у местного населения. Выступления призеров показали, что их проекты действительно достойны поощрения. Они не только предлагают оригинальные решения существующих проблем, но и готовы в короткие сроки реализовать их на практике.

Все финалисты получили (или в ближайшее время получат) целевое финансирование ЮКОСа. План действий у каждого готов, смета расходов – тоже. Остается только в срок выполнить намеченное и не отклоняться от поставленных целей. Впрочем, об этом можно не беспокоиться. Специалисты российского филиала CAF (британского благотворительного фонда – соорганизатора конкурса) будут строго контролировать расходование выделенных средств и пресекать нецелевое финансирование. Таким образом, победители научатся ответственно выполнять свои обязательства. Эта школа пригодится им в будущем, когда нефтяные деньги закончатся. Тогда нужно будет изыскивать средства для продолжения начатого дела. Репутация надежного и грамотного партнера окажется очень кстати.

Отрадно, что уже на стадии разработки проектов многие конкурсанты смогли привлечь дополнительные средства и найти поддержку у местных властей и коммерческих структур. Значит, социальная инициатива ЮКОСа оказалась своевременной. Она разбудила инициативу тех, кто был способен к активным действиям, но испытывал недостаток стартовых средств. Нефтяные гранты помогут им начать свое дело, а дальше они справятся сами. Главное, чтобы проекты показали реальные результаты и подтвердили свою социальную значимость.

Оксана Украинец

С ЛИНИИ ОГНЯ НА ЛИНИИ

Чтобы в новогоднюю ночь у ангарчан не умолкли телефоны

Не так давно, в 2000 году, Министерство связи объявило, что повременная оплата телефонных разговоров будет вводиться повсеместно.

Газеты, радио, телевидение каждый год пугают население введением повременной оплаты в Иркутской области.

Так ли уж страшна "повременка" и что ждет ангарчан в ближайшем будущем? На этот и другие вопросы мы попросили ответить начальника цеха ГТС Ангарского эксплуатационно-технического управления связи Владислава Доженко.

В.В.: – Повременная оплата телефонных разговоров существует во всем мире. По распоряжению Министерства связи по всей стране продолжается переход на повременную оплату разговоров абонентов городских сетей.

Сейчас по этой системе работают свыше 70 городов, готовятся к переходу на "повременку" Иркутск, Шелехов, Ангарск, Усолье-Сибирское.

Для наших абонентов повременная оплата не новость. Она вводилась в 1995 году. Сначала в качестве эксперимента, а потом была утверждена постановлением губернатора. Существовал лимит времени разговора. Он составлял 11 минут в сутки. Это время суммировалось за месяц.

На телефонных станциях было подключено специальное оборудование и проводился анализ использования абонентами времени разговора. Статистика была развернутой: учитывалось время разговоров всех абонентов – кто-то говорил мало, кто-то много, кто-то вообще не пользовался телефоном в течение месяца.

После ввода "повременки" в первые месяцы количество укладывающихся в лимиты уменьшилось до 60%, потом увеличилось до 65%, так как люди стали наблюдать за временем своих разговоров.

Я считаю, что 330 минут в месяц было достаточно, чтобы сделать нужные звонки. Труднее было тем, у кого на дому был офис. За превышение отведенного времени доплачивали в то время 8 копеек за минуту. Досадовали только на то, что приходилось ограничиваться в разговорах. Но наш народ оказался изворотливым. В квартале и на комбинате не было "повременки". Звонили абонентам "четверки", и те перезванивали городским. Поэтому самые длительные разговоры прослеживались на АТС-4.

В это время в прессе развернулась широкая кампания по поводу того, что эта система ограничивает свободу общения. Такие утверждения не были обоснованы, так как, на мой взгляд, в то время практически 70% абонентов уже укладывались в лимит времени, а превышение было на домашних телефонах, используемых для работы.

Особенно усилилась борьба с "повременкой" во время избирательной кампании. Все кандидаты на пост мэра обещали избирателям убрать "повременку". В обстановке давления прессы и кандидатов было принято решение не учитывать время на домашних телефонах. Для организации до сих пор ведется повременный расчет, хотя до сих пор аппаратура работает на пятизначных номерах. Постоянно ведется анализ затрат времени абонентами для выявления длительно неработающих телефонов. Но оплата квартирным абонентам не предъявляется.

Корр.: – Владислав Владимирович, что показывает статистика на сегодняшний день? Нужна ли нам "повременка"?

В.В.: – Я уже говорил, на сегодняшний день примерно 65% укладывается в 330 минут (или 5,5 часа) в месяц. Если бы "повременка" действовала сейчас, то оплата за превышение была бы небольшой. Для ветеранов и других людей, имеющих льготы по абонентской плате, выгодна, так как за одну со всеми сумму они могут говорить в два раза дольше.

Корр.: – Были ли в практике системы повременной оплаты ошибки, из-за которых могли пострадать абоненты?

В.В.: – Сбой информации в принципе возможен. Но на практике такого не случалось. Если абоненты и обращались, то это было связано с повреждением кабеля. В этих случаях абоненту делался перерасчет. Кроме таких случаев жалоб от населения не поступало, так как техника очень надежная.

Корр.: – Скажите, что изменится после ввода в эксплуатацию современного оборудования?

В.В.: – На современном уровне на цифровой станции можно проследить все разговоры. Такие станции "считают" сами – это заложено в их конструкции. В современном цифровом оборудовании конструктивно заложен учет времени разговора. Оно позволяет сделать анализ звонков абонентов за прошедшее время, что позволяет абоненту проконтролировать при обращении, куда были сделаны звонки с его телефона.

Все шестизначные номера в городе – цифровые, а, значит, имеют такие возможности. Абонентам пятизначных номеров на сегодняшний день расшифровку звонков можно дать только в экстренных случаях после обращения и временного подключения специальной контрольной аппаратуры. Абоненты пятизначных номеров тоже имеют право знать, куда звонили с его телефона и сколько времени ушло на разговор.

Эту возможность получат все городские абоненты к концу 2003 года, когда аналоговое оборудование будет заменено на цифровое оборудование немецкой фирмы "Сименс", которое имеет возможность подсчета времени и стоимости местных разговоров. И как только будут получены тарифы, будет включена и "повременка".

Корр.: – Владислав Владимирович, кроме ввода повременной оплаты, что еще ожидает абонентов городской сети и жителей Ангарска?

В.В.: – В 2003 году городские телефонные сети ждут существенные изменения. Заменится аналоговое оборудование, которое эксплуатируется уже почти 30 лет. Ввод цифрового оборудования избавит наконец абонентов от спаренных телефонов. Это оборудование расширит возможности пользования дополнительными услугами: тональный набор, разговор между тремя абонентами, будильник, возможность подключения к Интернету и др. Причем замена оборудования на цифровое и разблокирование спаренных абонентов будет произведено совершенно бесплатно. Каждый абонент сможет свободно пользоваться Интернетом.

Летом 2003 года будут проложены кабельные сети в 94, 95 кварталы и в 29 микрорайон. Это удовлетворит значительную часть нуждающихся в телефонах, особенно квартирного сектора.

На сегодня телефонная плотность по Ангарску составляет порядка 66%, то есть из каждых 100 квартир в 66 уже имеется телефон. Есть дома, где больше 80% квартир телефонизировано. Есть и такие, где телефонизировано менее 50%. Если в будущем году проект развития будет реализован, то телефонная плотность в Ангарске перешагнет за 70%. В Иркутской области городов с такой плотностью телефонов больше нет.

Что касается телефонов-автоматов, то их постепенно переносим с улиц в помещения: магазины, павильоны, учреждения. Сейчас в помещениях установлено свыше 130 таксофонов, на улицах осталось 70. Всем известно, что из-за варварского отношения вандалов они часто не работают, поэтому будем продолжать эту работу и дальше. Ждем заявок от предприятий торговли и учреждений.

Электросвязь Ангарска делает все для улучшения качества работы телефонной связи. Но вместе с этим печально сознавать, что все усилия связистов сходят на нет при умышленном повреждении кабельных линий охотниками за цветными металлами. Причина одна – есть куда его сбывать. За три года был вырезан кабель более чем в 400 домах. Сегодня все линии восстановлены, сделан перерасчет абонентской платы. Были дни, когда не работали телефоны сразу в 20 домах. Сегодня во многих домах установлена сигнализация, есть охраняемые дома, новая телефонизация ведется по стенам, стараемся обходиться без ввода кабелей в подвалы, к тому же на вооружении защиты есть такие средства, о которых телефонным ворам еще не известно.

Корр.: – Что вы хотите пожелать абонентам в преддверии Нового года?

В.В.: – Желаю всем, чтобы в новогоднюю ночь ваши телефоны не умолкали. Связисты, в свою очередь, постараются сделать все для этого. Ходите в гости друг к другу, чаще встречайтесь, улыбайтесь друг другу. Телефон, конечно, хорошее средство общения, но ничто не заменит родной улыбки и блеска влюбленных глаз. И тогда никакие "лимиты" и "повременка" вам не страшны.

Корр.: – Вам тоже счастья и процветания в Новом году!

Беседу вела Татьяна Бобровская

НОВОСТИ ГУБЕРНИИ

4 декабря в 17.35 в канцелярию Законодательного собрания поступило письмо губернатора об отклонении закона «О деятельности рынков на территории Иркутской области», принятого в окончательном варианте на ноябрьской сессии. Это авторский законопроект Сергея Шишкина, который практически с момента своего вступления в должность председателя Законодательного собрания провозгласил, что отныне областной парламент не будет заниматься рассмотрением законодательных инициатив других субъектов Российской Федерации, а во главу угла поставит разработку собственных законов. Закон «О рынках», в дальнейшем несколько изменивший название, и закон «О городских лесах», подготовленный депутатами Геннадием Нестеровичем и Евгением Канухиным, стали первыми законопроектами, разработанными непосредственно парламентариями.

Сергей Шишкин:

«Я склонен воспринимать очередное вето губернатора как правовой каприз»

Эти законодательные инициативы с самого момента своего появления встретили активное сопротивление со стороны администрации региона. По поводу законопроекта «О городских лесах» полномочный представитель губернатора в ЗС Петр Парцей заявил, что считает закон преждевременным, так как в нем отсутствуют экономическое обоснование и расчеты затрат на содержание лесов. Кроме того, он отметил, что к настоящему времени не проведена ревизия лесов, они не переданы в муниципальную собственность и не установлены границы большей части городов области. Между тем депутаты Законодательного собрания, и особенно мэры городов, такие как Евгений Канухин, Владимир Якубовский, напротив, заявили о необходимости принятия этого закона.

Депутаты отметили, что в настоящее время городские леса исключены из состава лесного фонда РФ и ведение лесного хозяйства в них не регулируется никакими законами. Валерий Лукин заявил, что если опоздать с принятием закона, леса будут вырублены.

Отклонение закона «О деятельности рынков», по словам Сергея Шишкина, не стало неожиданностью: областная администрация изначально высказывала претензии к законопроекту, который был призван сформулировать в ясной и понятной форме правоотношения участников рынок ночной торговли. Губернатор выдвинул два мотива отклонения закона: нецелесообразность и незаконность. Нецелесообразность заключается в том, что все рыночные отношения уже урегулированы федеральным законодательством, а незаконность – в том, что субъект законодательной инициативы вторгается в сферу регулирования деятельности, которая относится к ведению Российской Федерации.

Спикер Законодательного собрания заявил, что, несмотря на наличие на федеральном и муниципальном уровне многочисленных инструкций, регламентирующих работу рынков, порядка в этой сфере мало. Поэтому законопроект, который содержал бы ясные и понятные для всех правила, по мнению депутатов, необходим.

Сергей Шишкин, комментируя очередное, уже второе по счету отклонение губернатором закона, заявил, что политики в данном случае так же много, как и в случае с первом вето. «Не хочу высказывать предположений на этот счет, но склонен воспринимать его как правовой каприз». Спикер отметил, что, ударив по закону, инициированному председателем Законодательного собрания, администрация хочет отбить охоту у депутатов к самостоятельному законотворчеству. На очереди могут оказаться и другие законы, которые также встречают активное сопротивление со стороны администрации. Это и закон « О наградах и почетных званиях в Иркутской области», и закон «О статусе депутата Законодательного собрания», и изменения в Положение о реестре детских и молодежных организаций.

Елена Васильева

Дороги области нуждаются в ремонте

Из предусмотренных в бюджете РФ на 2003 год 130 объектов дорожного строительства средства планируется выделить на 50. Это связано с тем, что необходимо увеличить финансирование на содержание и ремонт дорог. Об этом на научно-практической конференции «Проблемы проектирования и строительства автомобильной дороги Чита-Хабаровск», открывшейся 5 декабря в Иркутске, сообщил заместитель руководителя департамента строительства автодорог Министерства транспорта РФ Владимир Блузма. По его словам, при сокращении финансирования необходимо не допустить свертывания работ на строительстве автодороги «Чита-Хабаровск». Ситуация усложняется еще и тем, что с 2003 года меняется законодательная и нормативная база финансирования дорожного хозяйства.

Минтранс РФ ведет работу по привлечению зарубежных займов на строительство автодороги.

Как отметил Владимир Блузма, финансирование – не единственная проблема, с которой сталкиваются строители. Еще три года назад не составлялось никаких планов проектирования, в настоящее время требования ужесточились. Росавтодор собирается в будущем году реформировать экспертную деятельность и в связи с этим планирует создать соответствующий центр, который будет заниматься экспертизой проектов. Кроме того, разрабатываются нормативные документы, позволяющие не допускать до торгов на право проведения проектных работ организации-однодневки. По мнению руководителя департамента, в конкурсе должны участвовать только крупные проектные организации, имеющие большой опыт работы.

Аркадий Мамочкин

Всё выше, и выше, и выше?

Иркутская область по темпам экономического роста за девять месяцев 2002 года занимает третье место среди 12 субъектов Сибирского федерального округа – после Томской и Омской областей. Об этом сообщил председатель комитета по экономике администрации Иркутской области Александр Суходолов. По масштабам производства и абсолютному приросту объема промышленной продукции Иркутская область существенно превосходит Томскую и Омскую области. При темпе роста в 9,5 процента объем промышленного производства в Иркутской области за девять месяцев 2002 года составил 85,563 млрд. рублей, в то время как в Томской области при росте 18,1 процента – 28,2 млрд. рублей, в Омской области при росте 10,2 процента – 32,27 млрд. рублей. В Красноярском крае темпы роста экономического производства за девять месяцев составили 6,5 процента при объеме промышленного производства в 138,243 млрд. рублей, в Республике Алтай – 6,2 процента и 383 млн. рублей, в Республике Бурятия – 4,4 процента и 14,309 млрд. рублей, Новосибирской области – 4,2 процента и 41,383 млрд. рублей, Республике Тува – 2 процента и 982 млн. рублей, Алтайском крае – 0,1 процента и 32,1 млрд. рублей.

Спад производства сохранился в Кемеровской области – 98 процентов при объеме промышленного производства 100,863 млрд. рублей, Республике Хакасия – 97,3 процента и объеме 11,206 млрд. рублей, Читинской области – 91,0 процента и 9,747 млрд. рублей.

Александр Суходолов отметил, что темпы экономического роста в Иркутской области оставались одними из самых высоких в России – 9,5 процента, что в 2,4 раза выше общероссийского уровня – 4 процентов.

Олег Семенов

ДОХОДЫ АНГАРСКОГО МУНИЦИПАЛЬНОГО ОБРАЗОВАНИЯ В НОЯБРЕ 2002 ГОДА СОСТАВИЛИ 112,8 МЛН. РУБ., РАСХОДЫ – 115,5 МЛН. РУБ.

На заработную плату с начислениями было направлено 68 млн. рублей, пособия на детей – 239 тыс. рублей, питание – 4,8 млн. рублей, медикаменты – 1,8 млн. рублей. В Фонд обязательного медицинского страхования за неработающее население перечислено 3,7 млн. рублей, за коммунальные услуги учреждений – 3,2 млн. рублей, на жилищно-коммунальное хозяйство – 17 млн. рублей. Между получателями субсидий и субвенций областного бюджета распределено 6,3 млн. рублей. Дотация за провоз льготной категории пассажиров обошлась бюджету в 1 млн. рублей. Бюджетным учреждениям возвращено 30 тыс. рублей заработанной ими арендной платы. На все остальные направления деятельности администрации направлено 9 млн. рублей.

Анна Красавина

Неплательщики останутся без тепла

Администрация Иркутской области будет поддерживать действия мэров по ограничению подачи тепла неплательщикам, заявил председатель комитета по ЖКХ Петр Воронин. При этом, отметил он, ограничения не должны затрагивать добросовестных плательщиков. По мнению Петра Воронина, если не применять подобные меры, средств на обеспечение коммунального хозяйства будет по-прежнему не хватать, и муниципалитеты зимой будут снова замерзать. В качестве примера он назвал г. Усть-Кут, в котором осенью прошлого года из-за недостатка средств начались перебои с углем, в середине ноября остановились два теплоисточника, убыток за ноябрь составил 1 млн. рублей, за декабрь – 7 млн., суммарные затраты на восстановление – 26 млн. По данным за 11 месяцев этого года, начисленные платежи по Усть-Куту равны 30,2 млн. рублей, оплачено из них 22 млн. рублей. Долг составил 8 млн. рублей - такая же сумма была выделена Усть-Куту из областного бюджета на прошлой неделе для обеспечения устойчивого теплоснабжения.

Общий долг по коммунальным платежам в области составляет 465 млн. рублей.

Петр Воронин подчеркнул, что малообеспеченные граждане должны оплачивать лишь 50 процентов, остальные затраты возмещаются за счет субсидий, однако лишь незначительная часть жителей региона обращается за субсидиями.

Ольга Смирнова

НОВОСТИ КУЛЬТУРЫ

Сегодня удивить нас чем-то очень сложно. Знаменитости как настоящего, так и ...прошлого посещают Ангарск с завидным постоянством. Речь идет о восковых звездах из Санкт-Петербурга. Только, к сожалению, не всегда обещанное яркими заманчивыми афишами зрелище оправдывает ожидания.

В Ангарск прибыл Путин

Взять, к примеру, группу восковых супергероев, гостивших у нас в прошлом году. Тогда приманкой для зрителей, если помните, была сама Алла Борисовна. Так вот, не дай Бог всамделишной Пугачевой когда-нибудь увидеть тот свой образ. Не вдохновляли ни Розенбаум, ни Леонтьев... А уж Владимир Путин просто смешил. Его восковой двойник словно злился на кого-то (видимо, на своих "прародителей"). Сжав кулаки и утопая лицом во втором подбородке, он казался не совсем доброкачественной пародией на президента.

Честно говоря, когда я шла на очередную выставку восковых фигур из Питера, открывшуюся в Музее часов 4 декабря, особых надежд на остроту ощущений не возлагала.

Знакомство же с новой экспозицией началось именно с удивления. При входе в зал я столкнулась со странным молодым человеком, застывшим в интригующей позе. Лишь спустя несколько мгновений я поняла, что он – ненастоящий. Мне даже как-то не по себе стало. Надо же! Парень да парень! Стоит себе в уголочке. И обычной для восковых кукол подсветки нет. После менеджер выставки Антон Пацюк объяснил, что Кеша (так зовут данного персонажа) в ней не нуждается. Потому что сделан он не из воска, а из силикона – с применением новейшей технологии. Данный материал более практичен, долговечен и более правдоподобен, что ли. По всему – за ним и будущее). Рядом с Кешей восседает его силиконовый собрат – Эйнштейн. Что тут скажешь – выполнено профессионально.

Как ни странно, и далее разочароваться не пришлось. Действительно, было интересно поразглядывать восковых политиков и деятелей искусства и послушать рассказ экскурсовода. Из коего, между прочим, я узнала много пикантных подробностей. В частности, из жизни Жана Маре и Майкла Джексона, Луи де Фюнеса и Сальвадора Дали, Джека Николсона и ...Нефертити.

Невозможно было не задержаться у композиции "Иван Грозный убивает сына". Мастерство специалистов по воску проявилось в ней, на мой взгляд, в полной мере. Обе фигуры как будто сошли со знаменитой картины.

Весьма впечатлили Рузвельт, Черчилль и Сталин, Гитлер и Наполеон (с последним я даже сфотографировалась – такой уж он милашка).

И, конечно, не только любопытства ради заинтересовалась я Владимиром Владимировичем. Путиным то есть. Знаете, как-то успокоилась. Новоявленный восковой президент, в отличие от предыдущего, неагрессивен, обаятелен, открыт. И что важно, очень похож на своего прототипа.

Жанна Смольчук
Фото Андрея Зайцева

Область и город - за сохранение культуры

Уже третий год подряд администрация Ангарска в лице отдела по культуре и молодежной политике заключает соглашение с областным комитетом по сохранению единого культурного пространства. Итоги работы по исполнению соглашения обсуждались на областном совещании руководителей муниципальных органов культуры и руководителей областных учреждений Иркутской области, которое прошло в Ангарске 28 ноября.

Впервые в этом году за счет средств областного бюджета лучшие ребята из ангарских народных художественных коллективов отдыхали в муниципальном лагере "Космос". В организации фестиваля "Театральная осень", который традиционно проходит на Байкале, Ангарску также ощутимо помог областной комитет по культуре. 30 тысяч рублей были выделены из областной казны, благодаря чему на фестиваль пригласили компетентное жюри из Москвы, Омска, Новосибирска. Областные власти также профинансировали приобретение костюмов для хора ветеранов ДК "Строитель" и некоторые мероприятия музыкальных школ города.

Однако в этом году средства областного комитета по культуре сократили вдвое, поэтому и в Ангарске не все намеченные планы были реализованы. Не хватило денег на приобретение костюмов для Савватеевского коллектива и на воплощение проекта школы искусств № 2 по созданию методического центра по истории русского костюма. Соглашение между администрацией нашего города и областным комитетом на будущий год пока еще не заключено. На совместных заседаниях будут оговариваться и планы, и возможности их реализации.

Ирина Кочнева

Ответ на задание "Игры со спичками" (16 стр.)

Счет следует начать с 16-й спички сначала вниз, а потом налево (т.е. 16, 15, 14 и т.д.).

• УСПЕХ НА УСТАХ • УСПЕХ НА УСТАХ

Семейные узы крепче, чем кажутся

Почему большинство домохозяек смотрит "мыльные оперы"? Скорее всего не из-за того, что просто нравится, делать нечего или к "героям привыкаешь". Больше, наверное, от нехватки экстрима в собственной личной жизни. Детский сад, школа, магазины, плита, пылесос, стиральная машина.

Где уж тут до любовных приключений. А в сериалах все красиво: любовь, интриги, шикарные машины, кольца с бриллиантами и луна над пальмами. К героиням, с которыми все это происходит, привыкаешь, как к своим соседкам по лестничной клетке. И переживаешь за них больше, чем за себя. Но особенно угнетает то, что жизнь бразильских актеров тоже напоминает "мыльную оперу". Главные герои сериала "Семейные узы" тут не исключение.

Вера Фишер (Элена), несмотря на свои 52 года, продолжает вести крайне активную личную жизнь. Отправив в отставку после восьми месяцев страстного романа актера Мурило Роса (Амадеу в "Чикинья Гонзаго"), Вера быстро нашла ему замену. Им стал Александр Монтейру, который к миру сериального бизнеса не имеет никакого отношения – он футбольный тренер. Они, как водится, познакомились на какой-то вечеринке и с тех пор неразлучны. В первую же неделю Александр забросал свою музу подарками и цветами, а Вера, как женщина романтичная, тут же растаяла.

Веру теперь кличут в "бразильском Голливуде" не иначе как Регина Дуарте-2, которая до Фишер славилась своей частой сменой бойфрендов. А брошенный Мурило Роса нашел утешение у Карлы Регины (Ана Паула в "Воздушных замках").

• • •

У сериальной дочери Веры Фишер – **Каролины Дикман** (Камилла) проблемы совсем другого толка: она не может привыкнуть к новой прическе. Каролина, которая была практически в истерике, когда узнала, что для ее роли в "Семейных узах" придется побриться наголо, так как по сюжету у ее героини выпали все волосы после химиотерапии, теперь не может совладать с выросшей шевелюрой, для нового сериала ей пришлось отрастить волосы подлиннее, чем были у нее в "Семейных узах": "Когда меня обрили наголо, это, конечно, было настоящей пыткой, но мне все же было гораздо свободнее. Я абсолютно не переживала по поводу своей прически, и к тому же я терпеть не могу парикмахеров. А сейчас очень странно ощущать, что у тебя что-то лежит на спине и плечах. Надо как-то к этому привыкать", – смеется Дикман.

• • •

Самый скандальный персонаж сериала – Капиту, а точнее, актриса

Джованна Антонелли, в жизни уже давно нашла свое счастье, а именно актера Мурило Бенисио (Леонардо в "Во имя любви"). Они выбрали довольно интересный способ показывать всем, что они вместе: чуть ли

не ежедневно влюбленная парочка ходит за ручку в кинотеатры на все мировые новинки.

В конце лета влюбленные Джованна и Мурило побывали на отдыхе в США, и вернулась оттуда Джованна с пирсингом в носу – "в знак их любви". Прошло немногим больше месяца, как сережку из носа Антонелли пришлось вытащить: ради роли в новом сериале "Дом семи женщин".

• • •

Александр Боржес, играющий, пожалуй, одного из самых несуразных героев сериала – Данило, в последних своих интервью только о нем и говорит, считая это своей самой лучшей ролью. О том, так это или нет, судить критикам, ну а зрители выбрали его одним из самых сексуальных мужчин уходящего года. Чему, естественно, сам актер – добропорядочный муж и отец двухлетнего сына – не перестает радоваться.

Александр в последнее время штудировал литературу по архитектуре отнюдь не из-за того, что собрался менять профессию, а потому, что следующей его ролью стала роль архитектора в теленовелле "Поцелуй вампира".

• • •

А еще в этом же сериале сыграла **Дебора Секко** (Ирис). Но ее сериальная жизнь не представляет практически никакого интереса даже для ее поклонников, так как на личном фронте у 23-летней красотки событий гораздо больше. Еще во время съемок "Семейных уз" Дебора рассталась с сорежиссером сериала Рохерио Гомесом. Вскоре вакантное место было занято актером Маурисио Маттаром – человеком старше Секко на 15 лет, а ее предыдущего супруга – на год. Их роман длился одиннадцать месяцев, а потом Дебора решила бросить и его. Сам отставной жених утверждает, что она завела себе нового любовника, но, как говорят знающие люди, дело было в другом: Дебора – девушка без комплексов – во второй раз согласилась сняться обнаженной для "Плейбоя", что вывело из себя ее возлюбленного.

Бросив Маурисио, Дебора похудела на добрых десять килограммов и все-таки снялась для журнала. А вскоре на горизонте показался молодой 22-летний актер по имени Дадо Долабелла.

Он, в свою очередь, только расстался с актрисой Ванессой Камарго, и новые отношения ему были как нельзя кстати. Оба влюбленных голубка говорят, что они просто друзья. Хотя друзья и Деборы, и Дадо в один голос твердят, что свадьба уже не за горами.

Подготовила Ольга Воробьева

цифровой КИНОТЕАТР Премьер

С 12 по 14 декабря

12.00 - Для всей семьи. Мультипликационный фильм **"КОРПОРАЦИЯ МОНСТРОВ"**. Хотите узнать, что может скрываться за дверцей обычного шкафа? Приглашаем вас в Монстрополис, город чудищ, страхов и ночных кошмаров.

Веселые игры и призы. Чупа-Чупс - каждому юному зрителю.

14.00, 16.00 - "ЗВЕЗДА". Полный напряжения и драматизма фильм заставляет вспомнить, кто и какой ценой победил в Великой Отечественной войне. Великолепная режиссура картины, потрясающая работа оператора и пронзительная чувственная музыка погружают зрителя в атмосферу войны, когда каждый неверный шаг мог быть последним.

С 12 декабря

18.00 - премьера **"ОБИТЕЛЬ ЗЛА"**. Здесь властвует ужас, а смерть неумолима и коварна. Отважитесь войти в "Обитель зла". Новый, напряженный и страшный фантастический боевик культового режиссера Пола Андерсона. В главных ролях: Милла Йовович, Мишель Родригес, Эрик Мебиус.

20.00 - Великолепная романтическая комедия **"СПРОСИТЕ СИНДИ"**. Если вы остались без гроша в кармане, без работы, квартиры, любовницы и девушки, не отчаивайтесь. Все не так уж и плохо, считает главный герой этого фильма. Включив всю свою изобретательность, он возвращает все утраченное с лихвой! В ролях: Чарли Шин, Дениз Ричардс.

Стереозвук в формате "Dolby Digital Surround RF" и великолепное изображение на большом экране – вы окажетесь в центре фильма. Проезд трамваями №5 и 6 и автобусами №4, 7, 8 до остановки «12 м/р-н».

DVD DOLBY DIGITAL **Центр досуга детей и молодёжи. Тел.: 7-11-82.**

ДК «Современник»

12 декабря - открытие творческих мастерских театра моды "Карина". Ждем всех желающих. **Начало в 15.00 в мраморном зале.** Билеты в кассе ДК. Приглашаем к сотрудничеству интересных людей. Тел.: 9-74-36.

13 декабря - клуб "Муза" приглашает одиноких и семейных для дружеского общения на вечер отдыха **"Закружимся все в вихре танца!". Начало в 18.00.**

15 декабря - спектакль народного театра "Факел" "Все мальчишки - дураки". **Начало в 18.00.**

22 декабря - фестиваль хоровых коллективов "Мы встречаем Рождество". В концерте принимают участие хоровые коллективы ДК "Современник", школа искусств, Дворца творчества детей и молодежи, Центра развития творчества детей и юношества "Гармония". **Начало в 16.00.**

ДК приглашает на встречу Нового года: новогодний бал - 30 декабря, новогодняя ночь 31 декабря, детские новогодние утренники. Ждем вас и принимаем коллективные заявки. **Тел. для справок: 54-50-84.**

ДК нефтехимиков

ТЕАТР «ЧУДАК»

13 декабря, пятница, в 17 ч.
Н.Птушкина
"При чужих свечах"

14 декабря, суббота, в 17 ч.
Н. Птушкина
"Ненормальная"

СПОРТИВНЫЕ НОВОСТИ

• КИКБОКСИНГ

Триумфальный дебют воспитанников школы "СЭН'Э"

Нынешний год для ангарской школы "СЭН'Э" был особенным. С января здесь, помимо ушу-саньда, принялись усиленно развивать еще одно спортивное направление – кикбоксинг. И уже в феврале воспитанники "СЭН'Э" дебютировали и добились прекрасных результатов на чемпионате области по кикбоксингу. Затем они участвовали и становились призерами на чемпионатах зоны Сибири и Дальнего Востока в Барнауле, СНГ – в Москве, Кубка Сибири – в Красноярске.

Завершающим этапом 2002 года для кикбоксеров стали поединки в Братске на Кубке Иркутской области. Всего в соревнованиях участвовали двенадцать команд из семи городов Приангарья.

Из семнадцати спортсменов клуба "СЭН'Э" тринадцать вышли в финал. В итоге Шамиль Музафаров, Михаил Гермер, Иван Иванов и Ким Голубев стали золотыми призерами Кубка. Вторые места заняли Александр Полынский, Максим Алибеков, Алексей Киселев, Алексей Мальгин. Пятеро подопечных тренеров Валерия Башурова и Дениса Дмитриева заняли третьи места. Это Денис Дьячук, Игорь Польников, Никита Комогорцев, Павел Гончаренко и Дмитрий Горкунов.

После возвращения в Ангарск ребята поделились своими впечатлениями о соревнованиях. По их словам, и судьи и соперники отнеслись к ним не совсем доброжелательно, поэтому победные и призовые места достались спортсменам нелегко. И все же полученные навыки во время занятий по ушу-саньда, упорные тренировки по кикбоксингу сделали свое дело.

Так, Иван Иванов, еще в октябре поразивший Павла Казакова, президента областной федерации кикбоксинга, на чемпионате области по ушу-саньда (тогда Иван одержал победу над титулованным иркутским спортсменом, сыном Казакова), и на этот раз оказался в числе сильнейших. Шамиль Музафаров был отмечен в Братске за лучшую технику. Перспективные кикбоксеры Ким Голубев и Михаил Гермер также отлично продемонстрировали свое мастерство.

"К сожалению, из-за необъективного судейства лишился высшей награды сильный спортсмен, чемпион мира 2002 года по ушу-саньда, Алексей Мальгин. Не все так просто в мире спорта, здесь не обходится без зависти и интриг. Тем не менее ребята не опускают руки. Они заявили о себе, и с ними стали считаться. У них есть стимул для дальнейшего роста", – сказал Валерий Башуров, руководитель школы "СЭН'Э".

Светлана Данчинова
Фото автора

P.S. Администрация школы "СЭН'Э" благодарит за поддержку родителей воспитанников.

• ШАШКИ

Орлята учатся летать

Итак, отборочный турнир чемпионата города по русским шашкам завершился. В последних играх успешно решили проблему выхода в следующий этап Олег Фролов и Зоя Серикова, а три игрока к финишу подошли с одинаковым количеством очков, поэтому шестой и седьмой полуфиналист были определены при помощи коэффициента. Ими стали Юрий Исай и семиклассник из школы №2 Дима Жгулев.

В эти же выходные дни, 7 и 8 декабря, в Иркутском областном правлении ВОС состоялись два шашечных турнира, посвященные 65-летию образования области и Дню инвалидов. В соревнованиях приняли участие любители народной игры из Иркутска, Ангарска и Усолья-Сибирского.

В женской группе участвовало 15 человек. Две ангарские Галины из первичной организации ВОС – Левченко и Чилимова – заняли третье и пятое места соответственно.

Очень сильный состав из 18 участников собрался у мужчин, которые играли по швейцарской системе в семь туров. Ангарчане в число призеров не вошли, но следует отметить, что, впервые попав в такую солидную компанию, девятиклассник из школы №39 Глеб Кравченко не растерялся и умудрился сделать ничью с победителем турнира кмс Денисом Малеевым. В итоге набрав 3,5 очка, он поделил 9-10 места.

Все встречи прошли четко и без недоразумений, в чем заслуга судьи – мастера спорта по шашкам, чемпиона области Александра Чекеева.

Тройка победителей в каждой группе была награждена денежными призами от областного управления социальной защиты населения, а областной спорткомитет одел призеров в спортивные майки.

Николай Жаринов
На фото автора: Глеб Кравченко

• ХОККЕЙ

Из пяти очередных матчей турнира среди ветеранов клуба "Золотая шайба" на кубок Юрия Белана на минувшей неделе были сыграны лишь три. "Каравай" был повержен молодежным "Ермаком" – 3:11. В упорной борьбе "Торпедо"одолело "Огонек" с футбольным счетом 2:1. "Сибирские медведи" были сильнее "Чайки" – 6:2. Встреча между "Сатурном" и "Фортуной" перенесена на январь."Алексу" в матче с командой "Усолье" присуждена победа со счетом 5:0 из-за неявки соперника.

Троевластие

Лидируют в турнире три команды, набравшие одинаковое количество очков (по 10) – "Торпедо", "Сибирские медведи" и "Алекс", сыгравший на матч больше, чем соседи по турнирной таблице. На четвертом месте с 9 очками обосновался "Огонек"

14 декабря померятся силой "Торпедо" – "Каравай", "Алекс" – "Чайка". 15 декабря болельщики смогут увидеть встречи "Сатурн" – "Усолье" и "Сибирские медведи" – "Фортуна". Начало игр в 18 и 20 часов. В среду, 18 декабря, будут сыграны матчи "Ермак" – "Усолье" и "Чайка" – "Сатурн". Начало встреч в 19 и 20.30 соответственно.

Сергей Тюнев

• ХОККЕЙ С МЯЧОМ

Братское чудо продолжается

Братский "Металлург" по-прежнему возглавляет турнирную таблицу в зоне "Восток" чемпионата России. Его беспроигрышная серия составила уже 8 матчей. На прошлой неделе братчане "всухую" обыграли "Сибскану-Энергию" – 3:0 и СКА-Забайкалец" – 4:0, а 10 декабря "разобрались" с "Кузбассом" – 4:3. После 8 игр у "Металлурга" 22 очка.

После проигрыша в Братске "Сибскана" уступила и "Енисею" – 1:3. В гостевом матче с "Саянами" иркутяне трижды вели в счете, но в итоге встреча закончилась ничейным результатом – 3:3. С 10 очками после 6 проведенных игр "Сибскана-Энергия" занимает четвертое место.

Сергей Сарычев

Велосипедоведы, на старт!

5 декабря в областном центре прошло очередное заседание федерации велоспорта Иркутской области, на котором был утвержден календарь велосипедных соревнований на 2003 год. Руководители организации серьезно отнеслись к народной инициативе ангарских велосипедоведов – в календарь включены наравне с другими и наши, местные, гонки на горных велосипедах, такие как "Белый клык" (февраль), "Всадник без головы" (май), "Му-му" (октябрь) и еще одна запланированная на лето гонка, не имеющая пока никакого названия.

А что же все это даст ангарским любителям маунтин-байка? Может быть, денег на организацию соревнований? Да нет, вряд ли. Но рейтинг гонок должен подрасти. Уже сегодня известно, что шелеховские велогонщики готовят к нашему "Белому клыку" сильных спортсменок, участниц сборной России, а фирма "Веллер" даже припасла для них персональные байки. Ну что же, ангарским байкерам будет с кем потягаться на нашей снежно-ледовой трассе, которую уже начали готовить к предстоящей гонке, которая состоится 16 февраля 2003 года в пойме реки Китой.

Харлей Дэвидсон

АНОНС

13–14 декабря на лыжном стадионе "Ермак", в районе лагеря отдыха "Героев Космонавтов", пройдут соревнования по лыжным гонкам "Открытие зимнего сезона". Старт в 11.30. Жеребьевка и выдача номеров будут проводиться перед стартом. В первый день пройдут гонки классическим стилем, во второй – свободным. Участники разделены на несколько возрастных категорий – от 13 лет и младше, до 30 лет и старше. Приглашаются все желающие.

• ДЗЮДО

Новости ШВСМ "Победа"

Два дня, 7-8 декабря, в Шелехове проходил всероссийский турнир по дзюдо памяти Афанасия Белобородова. В соревнованиях участвовали юноши 1986-1988 гг. рождения. В очередной раз на турнире отличились воспитанники ангарской школы высшего спортивного мастерства "Победа".

Первые места заняли Михаил Парчаков, Сергей Иванов, Евгений Шепель. Серебряным призером стал Станислав Кожуров. Третьи места у Дмитрия Амчиева, Михаила Пасюты и Кирилла Галкина.

Дина Светлова
Фото автора

• ВЕСТИ С ПОЛЕЙ • ВЕСТИ С ПОЛЕЙ • ВЕСТИ С ПОЛЕЙ

Трудовые победы хозяев, ничья и дождь

Во вторник игровой день в Лиге чемпионов вышел усеченным – на столицу Каталонии обрушился настоящий ливень. Дождь был настолько сильный, что идеальное поле арены "Ноу Камп" пришло в полную негодность. Арбитр принял решение отменить игру между "Барселоной" и английским "Ньюкаслом". В итоге в группе А состоялся всего один матч, в котором «Интер» обыграл «Байер» - 3:2. Поступь миланцев впечатляет – редко кому удается во втором групповом этапе выиграть два матча подряд с общим счетом 7:3.

Совершенно иное впечатление оставляет «Рома». Итальянский клуб потерпел второе поражение подряд и очень серьезно осложнил себе жизнь в борьбе за выход в финал. Ну а главный матч дня «Арсенал» – «Валенсия» оставил впечатление игры в крестики-нолики: если обе команды достаточно сильны и хотят сделать ничью – ничья неизбежна.

Дело, конечно, не в том, что гранды сыграли «договорняк», нет, совсем нет. Просто никто так не хотел допускать ошибок, что никто их и не допустил. На 90-й минуте Вильтор не смог переиграть защитника, стоявшего на линии пустых ворот, но если бы он его переиграл, это было бы явно нелогично.

Андрей Белов

2-й групповой этап

Группа А

«Интер» (Италия) – «Байер» (Германия) – 3:2
Голы: Ди Бьяджо, 15, 27. Кресто, 80 – Живкович, 63. Франка, 90.

Положение команд	И	В	Н	П	М	О
1. "Интер"	2	2	0	0	7-3	6
2. "Барселона"	1	1	0	0	2-1	3
3. "Ньюкасл"	1	0	0	1	1-4	0
4. "Байер"	2	0	0	2	3-4	0

Группа В

«Аякс» (Голландия) – «Рома» (Италия) – 2:1
Голы: Ибрагимович, 11. Литманен, 66 – Батистута, 89.
«Арсенал» (Англия) – «Валенсия» (Испания) – 0:0

Положение команд	И	В	Н	П	М	О
1. "Аякс"	2	1	1	0	3-2	4
2. "Арсенал"	2	1	1	0	3-1	4
3. "Валенсия"	2	0	2	0	1-1	1
4. "Рома"	2	0	0	2	2-5	0

Определились еще два полуфиналиста Кубка области

В субботу и воскресенье в спортивном зале "Олимпийский" в 1/4 финала Кубка области встречались "Фортуна" – "ТЭЦ-10" и "Свеча" – "Сатурн". Команды провели между собой по две игры.

В первый день "ТЭЦ-10" не оказала "Фортуне" никакого сопротивления. Счет говорит сам за себя – 1:14. На следующий день "Фортуна" вновь победила с разницей в 13 мячей – 19:6. В полуфинале "фортуновцы" встретятся с "Ангарой-2".

Игра "Свечи" в отсутствие ее лидера Андрея Барлукова пока не отличается стабильностью. В первом матче с "Сатурном" "Свеча" к перерыву проигрывала – 1:4. Во втором тайме рисунок игры не изменился. Окончательный счет за секунду до финального свистка установил игрок "Сатурна", реализовавший штрафной, назначенный за шестой фол, – 7:2.

В ответной встрече "Сатурн" через минуту после начала матча результативно разыграл угловой. Через 25 секунд "Свеча" сравняла счет. Первый тайм закончился вничью – 2:2. После перерыва "Свеча" дважды выходила вперед, но всякий раз "Сатурн" сравнивал счет, последний раз за шесть секунд до конца игры. Итог матча – 4:4. В полуфинале "Сатурн" ожидает встреча с "Ангарой-1".

В воскресенье был сыгран перенесенный матч второго тура "Ермак" – "Ангара-2". "Ермак" выглядел невыразительно и уступил со счетом 3:6.

Четвертый тур состоится сегодня, 12 декабря, в с/з "Олимпийский". Начало игрового дня в 10 часов.

Сергей Тюнёв

Возле стадиона "Ангара" движение перекрыто, а на улице Глинки установлено двухстороннее движение

В соответствии с постановлением мэра №3157 от 09.12.02 и в целях обеспечения безопасности дорожного движения во время проведения мероприятий, посвященных встрече Нового 2003 года с 10 декабря 2002 года было перекрыто движение транспорта по улице Ворошилова, возле стадиона "Ангара".

Внимание! По улице Глинки, на участке от улицы Московской до улицы Ворошилова, временно организовано двухстороннее движение.

Уважаемые водители! Уже установлены дорожные знаки. Будьте внимательны, не нарушайте требования этих дорожных знаков.

Юрий Рожков,
старший госинспектор дорожного надзора

Приказ вопиющего в пустыне

В начале июля МВД издало приказ №627. В нем, помимо общих наставлений "усилить" и "углубить", содержались вполне конкретные требования к Госавтоинспекции. В ноябре заместитель министра генерал-полковник милиции Александр Чекалин с сожалением констатировал: документ в значительной степени остался набором благих пожеланий.

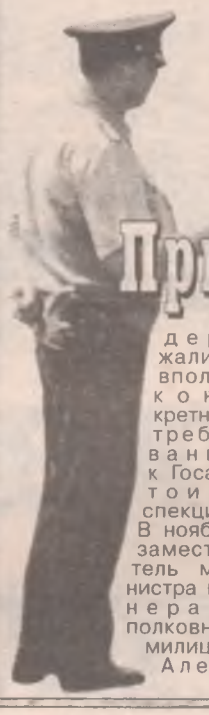

В первую очередь не удалось повысить степень защищенности граждан от ДТП, уровень безопасности движения и, соответственно, авторитет инспекторов у простых водителей и пешеходов. Статистика аварийности говорит сама за себя. Кроме того, автомобилисты не устают жаловаться на сотрудников ГИБДД. С января по сентябрь по России зафиксировано большое количество просчетов и ошибок, допущенных блюстителями дорожного порядка при несении службы. Одних только нарушений законности, самого страшного, что может совершить гаишник, известно около 600 случаев. За свои неблаговидные поступки понесло ответственность более 800 представителей ГИБДД. Особенно много претензий к отделам административной практики и дознания. В большей части направленных в Главное управление ГИБДД МВД РФ жалоб от водителей говорится о недостатках, допущенных офицерами "групп разбора" при рассмотрении материалов о ДТП. В министерстве отмечают, что руководители ГАИ на местах не заботятся о повышении качества разбора аварий и не доводят требования приказа №627 до сведения подчиненных. В итоге не выполняются временные нормативы о сроках прибытия нарядов ДПС на места столкновений, в которых пострадали люди. Напоминаем, что на федеральных автодорогах инспектора должны объявляться на происшествии не позднее чем через 20 минут после вызова, в городах – через 15 минут, а в других населенных пунктах и на шоссе – через час.

Впрочем, если разобраться, у сотрудников ГИБДД и без приказа №627 столько обязанностей и проблем, что со всеми сразу не справиться. Хотя известно, что приказ №627 строго запрещает гаишникам работать не "по специальности". Результат такого отношения к требованиям министерства налицо.

Алексей Девин

• АВТОЛИКБЕЗ

Деньги счет любят

В июле мой сын попал в аварию. В качестве компенсации ущерба парень передал пострадавшей стороне 400 долларов под расписку. Спустя некоторое время к нему на работу пришла повестка с требованием явиться в суд на слушание дела о том самом ДТП. Его оппонент посчитал, что компенсация за повреждения, причиненные Volkswagen Jetta 1984 года выпуска, равняется 34 тысячам рублей, притом что по всем каталогам подобная машина целиком столько не стоит. Насколько обоснованы его материальные претензии?

Александр Головин

Вашему сыну необходимо прийти в суд и ознакомиться с материалам дела. Возможно, понадобится повторный осмотр автомобиля и перерасчет суммы ущерба. Насколько мне известно, Volkswagen Jetta давно снят с производства. При составлении калькуляции для подобных моделей эксперты обычно накидывают еще 30-50 процентов сверх стоимости деталей из-за того, что многие подлежащие замене запчасти не выпускаются и их можно найти в продаже с огромным трудом. Неудивительно, что, когда речь идет о старых автомобилях, расходы на ремонт часто приближаются, а то и превышают цену машины. Однако если дело обстоит именно так, то квалифицированные специалисты отдельно от листка с расчетами выдают официальное заключение о том, что восстановление транспортного средства экономически нецелесообразно. В нем делается вывод о том, что дешевле заплатить жертве ДТП реальную стоимость аналогичной иномарки или приобрести новый кузов.

Естественно, потерпевшая сторона постарается дать ход тем документам, в которых указана большая сумма. Кроме того, важно, учла ли она в своих судебных претензиях те самые 400 долларов. Имеет значение и то, отремонтирован Volkswagen или нет. Если машину уже восстановили, то пересчитать калькуляцию на законных основаниях невозможно. В лучшем случае судья вызовет на заседание оценщика и допросит его на предмет соответствия указанной в документе суммы истинному положению дел. Другая зацепка – счет из автосервиса, отражающий фактические затраты. Ведь согласно ст. 1064 Гражданского кодекса РФ причиненный вред должен быть возмещен в полном объеме. Однако если реально потрачено больше, чем написано в калькуляции, и это подтверждено документами, то разницу придется доплатить.

Я б всех этих "фигуристов"...

Помнится, мужики, эта история приключилась со мной, когда я еще мальцом был, лет в двенадцать. Мамку мою во дворе нашего барака соседи прозвали Сонькой Заводной Ручкой, так как была она точно заводилой – играла на аккордеоне трофейном, а еще и шоферила на ЗИЛе-"захаре".

Он оживал только от "кривого стартера". Отпуская мне порой за проказы звонкий подзатыльник, мать приговаривала: "Сама не поучу, другие не научат".

Я эту поговорку теперь очень даже часто вспоминаю с прибавлением "трехэтажных" слов. А происходит это со мной всякий раз, когда какой-нибудь козел лихо так, перед самым носом моей "волжанки", рулит на правый поворот или просто на мой правый ряд. Словно он на козе меня объезжает, а я на волах плетусь. А ведь и я на своей тачке по максимуму в данной обстановке рассекаю, и они все больше на "меринах" да "роверах" не пыль глотают, хотя, бывает, и на "копейке" фраерок вонючий такие кренделя выкидывает. И происходит такой перекрест на дню раз десять–пятнадцать. Зла не хватает: пер бы я, как в армии, на БТР – всех этих "фигуристов" подавил бы...

Давай теперича вспомним о тех "мастерах", что на красный летят или как что – на тротуар влазят, о тех, кто в заторе обязательно вытянутся на перекресток, будто и не соображают, что тем самым перекроют его. А что делать с тем жлобьем, кто влегкую, чуть не посреди дороги, паркует свою жестянку и уходит? Нет, мужики, можно и нужно честить гаишников за то, что у них, как в песне поется, карманы – бильярдные лузы: сколько рубликов ни суй – все мало, а на улицах перестали и по делу мух ловить. Можно чертыхаться на то, что знаки висят кое-где кое-как. Можно лягнуть и дорожников-коммунальщиков: и за то, что в городе ямы и колодцы подвески ловят, и за то, что за погодой не поспевают. Можно вспомнить все негорящие светофоры и перегороженные строителями улицы. Но ведь, ежели по-настоящему рассудить, дело-то и в нас: как за рулем себя ведем – то и получаем.

Надо при ГАИ добровольную дружину собрать. Причем, чтоб ребята на своих машинах по городу раскатывали и каждому бы пистолет для пейнтбола выдали. Ну, из такой игры для нуворишей, когда они в огороженной рощице в казаки-разбойники играют и зарядами с краской друг в друга пуляют – стресс снимают. Пусть эти дружинники по всем "фигуристам" да козлам на дорогах из пейнтбольных пистолетов несмываемой краской и лупят. Чтобы этих меченых все за версту видели и народной ненависти подвергали.

А иначе как быть, мужики? Сами не поучим – другие не научат: мне так еще мать говорила.

Анатолий Каданов

• АВАРИИ И ПРОИСШЕСТВИЯ • АВАРИИ И ПРОИСШЕСТВИЯ

Столкновение на скользкой дороге

Утром 11 ноября на перекрестке улицы Кирова и проспекта Карла Маркса водитель автомобиля ВАЗ-2113 "Нива" не справился с управлением на скользкой дороге и врезался в столб. После "поцелуя" со столбом "Ниву" развернуло, и она задела стоявшую в ожидании разрешающего сигнала светофора "Газель" – такси седьмого маршрута.

Из рассказа водителя маршрутки выходило, что он находился на перекрестке, слева от него остановился джип (какой марки – не смотрел). И вдруг этот джип резко тронулся с места на запрещающий сигнал светофора, и в следующую секунду произошел удар в левое заднее крыло. В результате столкновения "Нива" получила серьезные повреждения. "Газель" отделалась разбитой декоративной отделкой заднего крыла и после прибытия дежурного ГИБДД и составления схемы ДТП покинула место происшествия.

Сергей Холмушин
Фото автора

Трамвай зажал "Жигули", как в тиски

В четверг, 5 ноября, около 10 часов утра на перекрестке улиц Кирова и Октябрьской столкнулись трамвай и ВАЗ-2103.

Как рассказала водитель трамвая, она ехала в депо, и скорость у трамвая была маленькой. Водителю "Жигулей", ехавшему сзади, видимо, надоело тащиться за ним, и он попытался его обогнать". Но коварная обледеневшая колея развернула машину поперек дороги, и "Жигули" уперлись передним бампером в столб, а задним левым крылом зацепились за трамвай.

Водитель не смогла сразу остановить свой транспорт. В результате машина оказалась зажатой между столбом и трамваем – как в тисках. Растащить эту сцепку смогли лишь при помощи грузовой машины. В результате данного происшествия было прервано движение.

Кстати, именно эту часть улицы Кирова начали чистить на следующий день.

Сергей Холмушин
Фото автора

Со своей колокольни

Недавно на своей "Таврии" попал в аварию по вине другого водителя. Гражданская ответственность оппонента застрахована, но в компании мне сказали, что ремонт стоит дороже, чем аналогичная "иномарка", и предложили удовлетвориться небольшой суммой. Правы ли они?

Евгений Седов

В случае, если ремонт поврежденного автомобиля экономически нецелесообразен, специалист выносит заключение о замене кузова или компенсации полной стоимости машины. Вам лучше сделать независимую от страховщиков калькуляцию с обязательным вызовом на экспертизу вашего обидчика и представителя компании. Правда, следует уточнить, позволяют ли правила страхования данной фирмы проводить расчеты посторонним оценщиком. К сожалению, "приписанные" к страховщикам эксперты часто выводят сумму ущерба по минимуму. Этого лучше избежать. После оформления соответствующих документов приложите их к заявлению в компанию с требованием компенсировать расходы на ремонт. Если откажут, подавайте иск в суд.

ВЕЗДЕ ХОД

• НАРОДНЫЙ ЭКСТРИМ • НАРОДНЫЙ ЭКСТРИМ

Белые флаги Барунтзе

В Непале сейчас зима. Холодно. В горы никто не ходит, туристы не тревожат гималайские вершины.

Дремлют величественные Лхотзе, Макалу, Аннапурна. Замороженный свирепыми муссонами, застыл под ледовым панцирем Эверест. Отдыхает Барунтзе – один из семитысячников, принимавших в минувшем сезоне гостей – альпинистские экспедиции из разных уголков мира.

Кто-то из восходителей достиг своей цели – побывал на вершине, кому-то не повезло – вернулись с полпути.

Сезон закрылся. Следы альпинистских кошек замело снегом. Мощнейший ветер срывает со склонов облака снежной пыли, отчего со стороны кажется, что на вершинах гор полощутся огромные полотнища белых флагов. Трудно представить, что там, наверху, может существовать какая-то жизнь, разве что у легендарных йети да у снежных барсов найдутся какие-нибудь дела...

В этом сезоне на Барунтзе побывали наши земляки. Сам факт посещения ангарчанами этого района не нов. В нашем городе немало альпинистов достаточно высокого уровня, которые где только не побывали, в том числе и в Гималаях. Организация же целой экспедиции – факт выдающийся для такого города, как Ангарск, так как подобный проект требует от участников не только подготовленности, но и значительных затрат. Благодаря усилиям энтузиастов из фирмы "Стройкомплекс" экспедиция была успешно проведена. К списку их удачных восхождений на Аляске, в Африке, в Южной Америке добавилась еще одна победа – покорение пика Барунтзе в районе национального парка Эверест в Гималаях.

Ангарская гималайская экспедиция стартовала 8 октября. Семь человек и почти тонна груза, преодолев самую длинную и самую легкую часть пути самолетами Аэрофлота, компании "Индия Айрлайнс" и маленьким самолетом местной авиалинии "Йети Айрлайнс", высадились в аэропорту города Луклу, откуда начинаются маршруты всех гималайских восхождений. Нужно было поторапливаться, сезон, благоприятный для путешествий в здешних горах, заканчивался. Лишние несколько дней задержки с восхождением могли поставить крест на всем проекте. Приближалась зима с ее ветрами, холодами, снегопадами...

Но задержек не было. Встречающая сторона – фирма "Азия Трекинг" обеспечивала все формальности – от оформления документов и до носильщиков с поварами. Для всех приезжающих сюда и трекинги, и сложные восхождения – развлечение, хобби, отдых или подвиг на грани возможностей... Для местных визитеры – просто основная статья дохода страны. Сопровождение экспедиций – обычная работа, за которую платят зарплату. Шерпы – аборигены здешних мест и не нуждаются в акклиматизации, как приезжие туристы. Они просто взваливают на спину по шестьдесят килограммов всякого имущества восходителей, необходимого тем для их подвигов, и несут по горным тропам куда надо, получая за это примерно двенадцать долларов в день. Что поделаешь, никакой транспорт здесь неприменим, и даже выносливые яки не везде проходят. Говорят, первые, по-советски еще воспитанные наши альпинисты переживали, глядя, как их носильщики с фантастическим грузом, не слишком тепло одетые и обутые в сланцы или кеды, идут себе и по камням, и по снегу и не жалуются. Впрочем, рассказывают, что, преодолевая снежные участки, шерпы кеды снимали – без них ноги не так скользят. Имущество ангарской гималайской экспедиции несли тридцать шерпов. Сами участники имели в рюкзаках личные вещи и двигались не спеша. Акклиматизация организма к высоте происходит постепенно, любая спешка грозит обострением горной болезни, ослабленный недостатком кислорода организм тяжело справляется даже с пустячными болячками.

Переход от Луклу до базового лагеря под Барунтзе занял восемь дней против девяти расчетных (подгоняла приближающаяся зима). Позади были два перевала высотой пять тысяч – хорошая тренировка. Впереди – работа по организации промежуточного и штурмового лагерей, подготовка маршрута и самое главное – восхождение.

Базовый лагерь встал на отметке 5500 метров. Палатки расположились на берегу красивого горного озера, среди камней. Растительности на этой высоте никакой нет, шерпы, доставившие груз, уходят ждать экспедицию назад – туда, где пониже, потеплее.

Но безлюдной местность вокруг лагеря не выглядит, здесь работают другие экспедиции. Забегая вперед, скажем, что успеха достигли только три из них. На вершине побывали французы, японцы и ангарчане, причем наши не пользовались услугами высотных носильщиков.

Быт в базовом лагере выглядит просто. Утро начинается с того, что китченбой (шерп из кухонной команды) подает в палатку чай. Говорят, такой порядок установили здесь в свое время англичане, так и идет. Затем коллектив экспедиции приглашается в "кают-компанию" – палатку-столовую. Столы, стулья, посуду – все занесли сюда на спине носильщики, и это тоже в порядке вещей, как и обязательный повар и наблюдатель от фирмы. Его задача – присматривать за соблюдением правил, фиксировать результат. Нарушение правил грозит санкциями: от денежного штрафа до лишения визы. Главное – на гору должно подняться столько альпинистов, за сколько оплачено, не больше.

Гора хорошо просматривается из базового лагеря. Виден почти весь путь, который предстоит преодолеть восходителям.

Через два дня вышли на работу. Погода пока благоприятствует. Маршрут – от лагеря через морену и на перевал Весткол. С собой груз – снаряжение для организации промежуточного лагеря, продукты. Носильщиков здесь уже нет, приходится рассчитывать только на свои силы.

Подъем на перевал. Провешиваются веревки – так называемые "перила". Перила – это как дорога. Есть дорога – значит, двигаться легче, по крайней мере удобнее. Про легче говорить не приходится. Много сил уходит на простейшие вещи: сделать шаг, поднять рюкзак. Не хватает дыхания – невозможно отдышаться.

Где-то далеко внизу осталась непогода, облака с их мокрым снегом. Здесь, наверху, на 6100 светит солнце. Облака поднимутся сюда позже – зимой, и тогда здесь будет очень неуютно.

Первый промежуточный лагерь. Чтобы защитить палатку от ветра, нужно закопаться в снег. Это тяжелая работа. Снег здесь не тяжелее обычного, да и лопата не из чугуна. Однако работать приходится в основном сидя. И не слишком быстро. Акклиматизация.

Промежуточные лагеря на пути к вершине разбивают одну сложную задачу на несколько более простых. Альпинисты заранее строят себе убежища, располагая их поближе к цели. Там создается запас продуктов, снаряжения, необходимого для штурма. Кстати, хотя здесь, на высоте некому (из людей) покуситься на чужое имущество, продукты тщательно прячутся в снег. Причина – местные пернатые – нечто среднее между воронами и галками. Они прекрасно себя чувствуют на высоте, парят в воздушных потоках, добывают пищу из альпинистского багажа. Продолбливают дыры в палатках, проклевывают консервные банки и даже приспособились разбивать стеклянные, швыряя клювом камни.

Перед штурмом вершины группа спустилась в базовый лагерь для отдыха. Пришлось внести некоторые коррективы в план восхождения. Один из участников получил микротравму ноги, у другого сказалась горная болезнь.

После двухдневного отдыха на штурм Барунтзе вышли четверо альпинистов : Сергей Петров, Олег Наумов, Сергей Кириллов и Сергей Ефимов. В лагере оставались Ольга Быстрова, Константин Донской, Сергей Косатуров. Им оставалось следить за ходом восхождения и поддерживать с группой радиосвязь.

Наверху – ветер. Палатки, которыми пользуются альпинисты, ведут себя хорошо. Аэродинамичная форма позволяет им выстоять в самые сильные порывы. Ветер настолько силен, что, засыпая палатку, напрессовывает снег до твердости камня.

27 октября. На маршрут выходит первая двойка – Сергей Кириллов и Олег Наумов. И почти через два часа за ними Сергей Петров и Сергей Ефимов.

Из базового лагеря в оптику видно, как по снежному полю ползут две точки. Медленно, медленно... Здесь, в лагере, – тихо. Ветра почти не чувствуется.

Наверху перильная веревка, по которой идут альпинисты, держится строго горизонтально. Ветер не дает ей лечь на снег. Это создает лишние трудности – путь проходит по острому гребню, перила, к которым пристегнуты участники, сдувает в сторону.

Первым на вершине оказывается Кириллов. Лежа на снегу, он героически пытается снимать событие на видео. Просто поднимает камеру над головой, и та записывает, что попадает в ее поле зрения. Панораму гор... Наумова, который, взойдя на Барунтзе, тоже ощущает на себе напор ветра. Кириллов мерзнет, он шел без пуховки и теперь пытается одеться. Это удается ему только с помощью товарища. Еще несколько снимков... Батарейки в аппаратуре замерзают. Пора вниз!

...Флаг развевается по ветру. Что движется – ветер или флаг? Ни ветер, ни флаг – находится в движении сознание...

(Учение Тс'ан)

У следующей двойки с собой нет никаких камер, им проще. Окружающая картина остается запечатленной в их памяти.

27 октября 2002 года. Ангарчане успешно взошли на Барунтзе – гималайскую вершину высотой 7220 метров!

Снизу, из лагеря, видно только, как точки-люди движутся теперь обратно вниз по склону. Над вершиной полощется флаг – это ветер сдувает облака снежной пыли с Барунтзе. Снежные облака метров по двести. Очень сильный ветер!

Дальнейший спуск проходит успешно и по плану. 28 октября группа в базовом лагере. Задуманная передышка в пару дней не удается. Шерпы, для которых все это – просто работа, спешат домой.

Альпинисты еще спускались, когда посыльный из лагеря уже отправился за носильщиками. И теперь караван готов отправляться в обратный путь.

Когда наша экспедиция покидает лагерь, здесь уже никого нет. Все другие команды – кто с победой, а кто нет – отправились по домам. Сезон закрылся.

А внизу – в Лукле, в Катманду местный народ гулял. Отмечали Новый год. Здесь, в Непале, наступил 1123-й.

Ангарчане тоже отметили – и Новый год с непальцами, и свою удачу на Барунтзе. А Сергей Петров, руководитель проекта, сказал: "Мы показали характер. Только половина экспедиций, что приходят на Барунтзе, заканчивается победой. И, значит, что-то из себя представляем, раз сделали то, что хотели".

По мотивам рассказов участников Харлей Дэвидсон
Фото Ольги Быстровой и Олега Наумова

Туризм, отдых, лыжи, лечение, образование в России и за рубежом!

ШОП-ТУРЫ

1. Греция, Италия: шоп-туры+отдых. Шубы, обувь, одежда - посещение ведущих фабрик. Любое количество дней, питание по желанию. Экскурсионные программы. **Цена от 50 у.е.**

2. Германия - автотур: автобус, поезд, самолет, виза, страховка, поиск, сопровождение, помощь в растаможивании. **Цена от 500 у.е.**

3. Стамбул, ежедневно - шоп+отдых, любое количество дней, багаж от 40 кг. **Цена от 150 у.е.**

4. Вас приглашает берег Байкала!

Гостинично-туристический комплекс **"Байкальские терема"**. Построенные из сибирской сосны гостиницы созданы так, чтобы вы могли отдохнуть душой и телом: полностью благоустроенные номера, сибирская кухня, русская баня.

5. Если вы собрались в **Москву или в С.-Петербург,** мы поможем вам заблаговременно забронировать гостиницу.

6. Мы поможем вам **оформить любую визу** - гостевую, туристическую, однократную и многократную, деловую.

7. Остров Мальта.

Вы будете изучать английский язык в англоговорящей среде и вдобавок наслаждаться теплой погодой на всем Средиземноморье. После занятий можно пообщаться с местными жителями и присоединиться к британским туристам, которые посещают остров круглый год, и таким образом вы продолжите изучение английского даже после окончания занятий, причем в теплом и безопасном окружении.

Школа английского языка расположена в центральной части острова, имеет хорошо оборудованные классные комнаты, высококвалифицированных преподавателей, уникальную методику обучения, интернет-кафе. Выбор языков велик: общий, интенсивный, один на один с преподавателем, экзаменационный, бизнес-английский. Все классы международные.

Проживание: размещение в семьях, тщательно подобранных, поможет вам быстрее заговорить на английском как на родном.

Интересная экскурсионная программа, посещение кинотеатров, морские прогулки и, конечно же, встреча Нового года!

А также для всех желающих - дискотеки!

Общение только **на английском** с утра до вечера - великолепная практика языка!

Продолжительность 2 недели.

Дата: с 27 декабря 2002 г. по 10 января 2003 г.

Стоимость 1150 у.е.

В стоимость входит: проживание в семье, 3-разовое питание, английский язык (15 уроков в неделю), сертификат по окончании курса, экскурсии по острову (Слима, остров Гозо, Валлетта - столица Мальты, Мдина - город молчания, спортивный клуб для игр в боулинг и мини-гольф, видеофильмы, пешеходные прогулки), дисконтная студенческая карточка, медстраховка, трансферы, авиаперелет (Москва—Мальта—Москва), сопровождение руководителя группы (10+1).

Проведи каникулы весело и с пользой!

За справками (сроки, стоимость, условия и т.д.) обращайтесь в информационное агентство **"Регион-Тур"** по телефону:

51-36-11

с 10 до 18 ч., кроме субботы и воскресенья

Для школьников - НОВОГОДНИЕ КАНИКУЛЫ в Санкт-Петербурге, Москве, Новгороде, на Золотом Кольце!!!

8. Каникулы за рубежом - обучение и отдых. Великобритания, Ирландия, Германия, Франция, Швейцария, Италия, Испания, Мальта, США, Канада, Новая Зеландия.

9. Лечение и профилактика заболеваний — Сочи, Кисловодск, Анапа, Ессентуки, Карловы Вары (Чехия), Московская область, Грузия, Алушта, Гурзуф.

10. Иностранные языки по всему миру. Великобритания, Ирландия, Германия, Италия, Испания, Мальта, США, Канада, Новая Зеландия, Австралия. Языковые курсы, специализированные языковые курсы, лучшие частные элитные школы и колледжи, подготовка к поступлению в университет, обучение в колледжах и университетах, гарантированное зачисление в университеты, программы бизнес-образования, программы "учеба+работа", программы AU PAIR, летняя работа для студентов за рубежом, профессиональные программы дополнительного образования, международные детские лагеря за рубежом.

11. Путешествуйте по всему миру и отдыхайте с комфортом в лучших отелях!

Франция, Италия, Швейцария, Египет, Тайланд, Кипр, Канары, Греция и т.д. - мы поможем вам с информацией и приобретением туров.

12. Пора в горы!

Приэльбрусье, Домбай, Красная поляна — самые модные горнолыжные курорты. гарантированные номера, гибкие цены и ...
Масса удовольствия!

13. Новогодние каникулы в Великобритании.

London Bushey — прекрасный учебный центр, расположен в спокойном и респектабельном районе северо-западного Лондона. Отсюда можно быстро доехать на метро или на автобусе до центра Лондона и до всемирно известных достопримечательностей города. Рядом со школой вы найдете целый ряд спортивных и развлекательных центров и магазинов.

В красивом здании эпохи короля Эдварда с готическими арками и часовой башней расположились современные учебные кабинеты и уютные спальни со всеми удобствами, а также столовая и комнаты отдыха.

Стоимость программы: 7 дней - 745 у.е., 10 дней - 880 у.е., 15 дней - 1210 у.е.

В стоимость программы включены: встреча и проводы в аэропорту Великобритании, 20 уроков английского языка в неделю с профессиональным преподавателем, учебные материалы, сертификат об окончании курса, проживание в резиденции в комнатах со всеми удобствами, 3-разовое питание, экскурсионная программа: обзорная экскурсия по Лондону, Британский музей, Национальный музей флота, посещение Ватфорд, ежедневная спортивно-развлекательная программа: посещение спортивного центра, бассейна, кино- и видеовечера, викторины, игры, дискотеки, медицинская страховка.

Дополнительно оплачивается: авиабилет Москва — Лондон-Москва - от 330 у.е., консульский сбор посольства Великобритании - 60 у.е.

ОБО ВСЕМ

ВОЛК И ЗАЯЦ ИЗ "НУ, ПОГОДИ!" ВОЗВРАЩАЮТСЯ К ЖИЗНИ

Всегодняшней истории о похождениях зайца и волка главными героями станут уже их дети. Новое мультповествование расскажет об отношениях совершенно иных антагонистов – зайца-младшего и волка-младшего. Предполагается, что старые герои встретятся лишь единожды – в первой серии. Им предстоит познакомить своих чад друг с другом. Встреча будет выглядеть так: дряхлый заяц наведается вместе с сыном в гости к старичку волку, а у серого тоже растет наследник. И... сколько будет продолжаться старое как мир противоборство, пока еще не известно. Курляндский сам не знает, что получится в итоге: полнометражный часовой фильм или, как и в предыдущем варианте, короткие десятиминутные серии. Единственное, в чем уверен автор, – в новом варианте герои поменяются ролями.

– Заяц будет этаким панком с презрительным отношением ко всем общепринятым нормам. Он станет осовремененной копией прежнего буяна и разбитного серого. Антисоциальное поведение косого начнет проявляться во всем – в одежде, манере говорить, в пристрастиях, в том числе в музыкальных. А серый окажется, наоборот, пай-мальчиком. Всегда опрятно одетым, в выглаженных брюках и рубашке, начищенных до блеска ботинках. Появится и еще одна примечательная деталь: волчонок никогда не будет расставаться со скрипкой. Этот музыкальный инструмент станет неотъемлемой частью его образа, – рассказывает Александр Ефимович.

Курлянский понимает, что для привлечения к экранам нынешней ребятни введением новых персонажей не обойдешься.

– Обязательно будут учтены все прогрессивные веяния времени, – говорит он. Мои герои станут играть в компьютерные игры, посещать дискоклубы, рестораны. Оденем мы их под стать нынешним тинейджерам.

Курляндский уверен, что не обойтись ему и без второстепенных героев. Появятся в новых сериях знакомые всем с детства бегемот, лев, коза. Царь зверей, например, предстанет в образе нового русского.

– У ленты будет другое название, – говорит Курляндский, – не "Ну, погоди-2". Сейчас у меня в голове два варианта: либо "Ну, волк, погоди!", либо "Ну, Волик, погоди!". Будем выбирать по звучности или по принципу "какое лучше приживется".

Второго родителя культовых мультперсонажей – известного мультипликатора Котеночкина – ныне нет в живых. Поэтому Курляндский предложил поучаствовать в новой работе его сыну Алексею. Тот сделал пилотные наброски. Впрочем, у Котеночкина-младшего несколько иной взгляд на будущую ленту. Он не против участия в проекте, но не хотел бы перерисовывать отца.

– Представляете, что будет, если сын Высоцкого возьмет гитару и начнет колесить по стране, исполняя его песни? – пожимает плечами Алексей. – Я предлагаю не менять внешний вид героев. Пусть появятся их дети, но пусть останутся и родители. Я вижу что-то типа фильма "Назад в будущее". Пускай молодые серые и косой также обзаведутся машиной времени и будут путешествовать по различным эпохам. Они смогут, например, отправиться в 70-е, но не куролесить вместе с родителями, а как бы наблюдать за ними со стороны, а лучше вообще не видеть их.

Не отметает Котеночкин-младший и вариант, по которому пошли когда-то создатели Тома и Джерри, когда снимали полнометражную картину.

– То повествование начинается со встречи постаревших героев. Кот и мышь начинают предаваться воспоминаниям о былом. В результате получается некая смесь – новый видеоряд накладывается на прежний, – говорит Алексей.

Ну а пока Курляндский размышляет о судьбах своих творений и ищет деньги на новый проект, готовится к показу новая лента о похождениях самого известного российского блудного попугая по имени Кеша. Это будет уже четвертая по счету серия о беспутной птице под названием "Утро попугая Кеши". В ней Иннокентий захочет ощутить себя звездой, да такой, чтоб с большой буквы. Он потребует от мальчика взять в руки кинокамеру и начать снимать о нем фильм. Курляндский написал сценарий уже и для следующей серии. Она будет называться "Мужество попугая Кеши". В ней доверчивая птица по неопытности попадет в преступную группировку.

– На улице Кеша познакомится с молодыми людьми. Один из них пожалуется птице на то, что случайно захлопнул входную дверь своей квартиры, которая находится в высотке на самом последнем этаже. Парень попросит Кешу взлететь, и... тот станет домушником, – говорит Курляндский.

Дети, а также их родители этого события ждали годы. И вот свершилось! Один из создателей эпохального мультсериала советских времен и народов "Ну, погоди!" Александр Курляндский решил, что настало время для продолжения эпопеи о приключениях серого и косого.

В новых сериях Кеша внешне останется абсолютно таким же, как и прежде. У попугая окажется иным только голос. Даже не голос, а некоторые интонации, так как Геннадия Хазанова заменил пародист Игорь Христенко, больше известный своей работой в "Куклах".

Вообще в отечественной мультипликации поднимается настоящий ностальгический бум. Новую жизнь обретают сейчас некогда популярные среди ребятни Самоделкин и Карандаш. Работа над этим мультфильмом идет полным ходом. За основу взята повесть Юрия Дружкова. Уже отснято 26 минут. До этого фильма о Самоделкине и Карандаше не снимал никто. В старых лентах они играли лишь эпизодические роли.

– Я модернизировал внешний вид Самоделкина, – рассказывает Котеночкин-младший, который выступает в этой работе не только как художник, но и как сценарист. – Если вспомнить, он состоял из квадратной батарейки и ножек-пружин, на которых носил калоши. Квадратных батареек сейчас в природе не существует, а о калошах знают лишь в провинции. Поэтому мой Самоделкин передвигается на роликах, а сам напоминает привычную взгляду батарейку. Что касается Карандаша, то он практически не изменится.

Мультверсия начинается так же, как и литературная. Разболтай Карандаш своим волшебным носом нарисовал контейнер с мороженым, съел его и сильно заболел. У него началась горячка. В результате появились пират и шпион, которых он нарисовал в бреду, насмотревшись различных боевиков. Так начался обычный конфликт зла и добра.

– В фильме будет много крылатых фраз. К примеру, булгаковская – "надо все отнять и поделить". Ее не раз повторят отрицательные персонажи, – добавляет Котеночкин.

Все герои будут узнаваемы еще и за счет голосов. Пирата станет озвучивать Николай Фоменко. А у шпиона окажется голос Александра Ленькова – зайца Степана из программы "Тушите свет". Александр Клюквин – русско-язычный любимец публики Альф – озвучит Самоделкина, а Карандаша – юморист Юрий Гальцев. Не обойдется фильм и без зажигательных песен. Музыку к ним написал Давид Тухманов, а слова – Юрий Энтин. Художник-постановщик мультика Валерий Ковыль известен работой над "Незнайкой".

Если все сложится как задумано, то ленту под названием "Приключения Карандаша и Самоделкина" детвора увидит уже в начале следующего года. Съемочной группе осталось сделать чуть больше половины.

Татьяна Исакова

Они купили Луну

Один акр лунной поверхности стоит 30 долларов. Если с участка хорошо видна Земля – стоимость возрастает.

Не нравится Луна, можно присмотреть себе участок и на другой планете. Бред? Нет, довольно прибыльный бизнес! Американская компания Lunar Embassy уже реализовала 300 миллионов акров лунной поверхности и 150 миллионов на Марсе, Венере и Юпитере с правом на все найденные там в будущем полезные ископаемые. Совладельцами планет уже стали Джордж Лукас, Том Хэнкс, Том Круз, Мег Райан, Николь Кидман, Харрисон Форд, Джон Траволта, космонавты, ученые, просто граждане и даже два бывших президента США. По прогнозам компании, к 2005 году число владельцев космической собственности достигнет 45 миллионов человек.

Игорь Дорохов

Трусы – как оружие: популярность растет

23-летний немец обвиняется в том, что использовал свои трусы, как оружие для нападения на представителя правоохранительных органов. Все началось с того, что полицейские погнались за молодым человеком и схватили его при попытке бегства, когда обнаружилось, что он едет в поезде без билета.

Мужчина, имя которого полиция не называет, прятался от контролеров в туалете поезда. Когда поезд остановился на станции Ханау, молодой человек пытался убежать, но был схвачен полицейскими. После того как "заяц" был доставлен в участок, он неожиданно для всех стянул с себя сначала штаны, а потом и нижнее белье, и несколько раз ударил трусами полицейского в лицо, говорится в полицейской сводке. Теперь он обвиняется в нанесении телесных повреждений и сопротивлении полиции.

Перед тем как использовать трусы в качестве оружия, немец также пытался атаковать полисменов пивной бутылкой, которая, однако, была у него отобрана. После задержания в карманах молодого человека было найдено немного марихуаны.

Это не единичный случай, когда граждане используют нижнее белье для атаки на представителей правоохранительных органов. В марте этого года 30-летняя канадка в нетрезвом состоянии атаковала офицера полиции с помощью своих трусов.

Олег Гараев

Ответ на задание "Какое число?" (16 стр.)

При тех условиях, которые вы ставите, показывая этот опыт с числами, среднее место в разности всегда занимает девятка, а сумма двух крайних цифр равняется тоже девяти.

Поэтому легко угадать разность, зная в ней последнюю цифру.

Примеры:

351; 153 — 351 – 153 = 198

670; 076 — 670 – 76 = 594

Чеснок против... раков

Речные раки не переносят запаха пива и чеснока. Такое неожиданное открытие сделал швейцарский ученый Марк Хальмерс из Женевского университета. Как отмечает лондонский еженедельник "Нью Сайентист", это мало значимое для науки открытие имеет колоссальное практическое значение, которое трудно переоценить. Теперь миллионы рыбаков, да и просто купающихся в пресных водоёмах будут знать, как избежать травмы, которую может нанести кусачая и весьма агрессивная тварь. Кружка пива и немного чесноку – и вы надежно защищены в воде.

Лев Закидалов

США: белых заставят бросить курить

Жители Нью-Йорка скоро смогут курить только в собственных квартирах. Принято решение об изгнании "человека с сигаретой" из последнего бастиона публичных курильщиков – ресторанов и баров города. В других общественных местах здесь уже давно и прочно обосновались запрещающие вредную привычку знаки. Интересно, что в авангарде борьбы с табачным дымом в первых рядах идут представители негритянской и латиноамериканской общин.

Милена Сон

Путин не сможет никого мочить в сортире

Один рабочий роняет на ногу другому железную болванку. «Ах, Петр Иванович, как вы неловки!» - «Да что вы, Иван Петрович, с кем не бывает».

Такие выражения вместо привычного «ежкина корня» придется использовать россиянам. Если Дума примет закон о русском языке.

Собрались депутаты с мыслями и написали проект про защиту и развитие «великого и могучего». Получилось смешно и бесполезно.

Закон запрещает «использование просторечных, пренебрежительных, бранных слов и выражений, а также иностранных слов при наличии общеупотребительных аналогов в русском языке».

Ругаться «по матушке» и обзывать друг друга в семейном кругу или во время дружеской беседы вам никто не помешает. Но депутатам на заседаниях, чиновникам во время брифингов (иностранное, кстати, словечко) - нельзя. Нельзя в судах, в деловой переписке (то есть бизнес-партнеров по факсу уже не «пошлешь»), нельзя милиционерам и работникам ЖЭКов при общении с гражданами и т.д. и т.п.

Но самое ужасное – и это может резко снизить производительность труда – на фабриках, в цехах заводов и на строительстве будет наложен запрет на матюки.

Газеты, телевидение и радио должны быть аккуратнее: всякие там «наехал», «клево», «раскрутка» теперь, видимо, окажутся вне закона. Нехорошие слова можно употреблять лишь в фильмах про бандитов и тинейджеров – там, где использование приниженной лексики «является неотъемлемой частью художественного замысла».

Встает неизбежный вопрос: как быть с президентом, который использует жаргон в личных выступлениях? Как быть с его знаменитым «мочить в сортире»? И как быть с министрами и депутатами, которые иногда и правильные слова произносят неправильно? Почему-то «прецедент» и «инцидент» у них всегда – «прецендент» и «инциндент». С падежами же – просто катастрофа.

Закон не дает ответа на все эти вопросы. За несоблюдение – «ответственность в соответствии с Законодательством РФ». И все. В Административном кодексе предусмотрен какой-то там штраф за употребление нецензурных слов в общественных местах. Если кто-то кого-то публично оскорбил – пожалуйста, обращайтесь в суд. Так что зачем понадобился специальный закон про русский язык, да еще такого расплывчатого содержания, - непонятно.

Марина Озерова

Что такое капитализм? Классические определения, как известно, дал Адам Смит, а Карл Маркс заимствовал его идеи, добавив к ним зачем-то бессмысленную теорию классовой борьбы, отчего вся наука разрослась до двух томов "Капитала". Ну да Бог с ним. Давайте лучше вернемся к истокам. Итак,

Капитализм по...

Классический капитализм

У вас есть две коровы. Вы одну продаете и покупаете быка. Стадо начинает размножаться. Поддерживая рост поголовья, вы продаете все больше быков, коров, молока и масла, получая доход и уплачивая налоги. Вы богатеете, вместе с вами развивается экономика вашей родины.

Однако на практике капитализм в каждой стране получил свои национальные особенности.

Американский капитализм

У вас есть две коровы. Вы одну продаете, но на "Шевроле" не хватает. Вы заставляете другую доиться за четверых. Она дохнет, но машину вы уже купили.

Французский капитализм

У вас есть две коровы. Вы устраиваете забастовку, потому что хотите три.

Японский капитализм

У вас есть две коровы. Вы выбираете ту, что посмешнее, и рисуете с нее мультперсонажа Коровакемона. Его мировая раскрутка приносит вам миллионы.

Немецкий капитализм

У вас есть две коровы. Вы перепроектируете одну так, чтобы она жила до 100 лет, а доилась самостоятельно. Другую пускаете на баварские колбаски.

Британский капитализм

У вас есть две коровы. Обе бешеные.

Итальянский капитализм

У вас есть две коровы. Но вы не знаете, где они, и с горя поете лирические песни. Успех в Сан-Ремо приносит вам состояние.

Швейцарский капитализм

У вас есть 5000 коров. Все они не ваши – вы их просто храните за процент.

Индийский капитализм

У вас есть две коровы. Вы им поклоняетесь.

Нигерийский капитализм

У вас есть две коровы. Вы скармливаете им пакетики с героином и пытаетесь перевезти через границу.

Китайский капитализм

У вас есть две коровы. Они кормят 300 дояров и доярок. Вы декларируете полную занятость и рост производительности труда, арестовывая корреспондентов газет, пытающихся разобраться в вопросе.

Талибский капитализм

У вас есть две коровы. Вы обвязываете одну взрывчаткой и отправляете к соседу, у которого тоже есть две коровы. Ба-бах! Теперь у вас три коровы.

Российский капитализм

У вас есть две коровы. Вы их считаете – получается пять. Еще раз считаете – уже 42. Еще раз – 12. Поголовье падает, пора открывать новую бутылку водки.

Все же венцом творения, безусловно, следует признать

Капитализм в исполнении корпорации Enron

У вас есть две коровы. Вы продаете три из них основанной вами публичной компании за кредит от банка, учрежденного вашим племянником. Банк подтверждает, что ваша компания вернула кредит четырьмя коровами, таким образом вам удается вывести пять коров из-под уплаты налога на имущество.

Расчеты за продажу молока от всех шести коров вы ведете через посреднический оффшор на Кайманових островах, которым тайно владеет некий мажоритарный акционер, продавший права на дивиденды от семи коров вашей публичной компании. Соответственно, в годовом отчете вы указываете, что активы компании составляют восемь коров плюс опцион на быка. После чего одну корову вы продаете, чтобы купить президента Соединенных Штатов, и, таким образом, у вас остается десять коров. Котировки быка на Нью-Йоркской бирже уверенно растут.

Как видим, ни в одной капиталистической стране нет и намека на классовую борьбу. Карл Маркс ошибся.

Милена Сон

Продолжение фильма ужасов

Шестидесятилетняя Зинка Маргарит из Будапешта, дабы немного взбудоражить воображение и разгорячить кровь, отправилась в кинотеатр, где показывали новую версию истории об известном вампире графе Дракуле. Но для любительницы ужасов триллер продолжился и после окончания сеанса. Видимо, просмотренный фильм произвел сильное впечатление на женщину, а особенно подействовал на ее кишечник, поскольку она слишком надолго задержалась в туалетной комнате и не заметила, как работники кинотеатра закрыли помещение. Когда же дама наконец покинула этот укромный уголок, оказалось, что кинотеатр пуст, а двери заперты. И тут душераздирающие картины из только что просмотренного фильма, которые были еще свежи в памяти, нахлынули на нее с новой силой.

Зинка Маргарит рассказала впоследствии, что за те несколько часов в одиночестве в пустом здании она пережила ужаснейшие моменты своей жизни. В конце концов женщина была освобождена вызванными ею пожарными. Представители же полиции отказались приезжать на вызов, поскольку посчитали, что это розыгрыш и тетенька просто развлекается.

Ольга Воробьева

Собачий вой, шаги хромого

Половина успеха любого фильма, а тем более триллера – в звуке. Какой же это фильм ужасов, если в нем нет хриплого дыхания вампира, леденящих душу шорохов в темном подвале, осторожных шагов за спиной прелестной героини! Умные люди в Голливуде уже лет тридцать назад стали выяснять, от чего идут мурашки по коже у зрителя. Так вот, у американцев 60-х годов волосы вставали дыбом и душа уходила в пятки от следующих звуков: на первом месте – вой сирены, далее – треск и грохот падающих деревьев, охваченных пламенем, стук копыт мчащихся лошадей, собачий вой, вопль женщины, шаги хромого и, наконец, – свадебный марш.

Олег Смирнов

Нужен ли нам запасной мозг

«Сегодня – просто необходим», - решили в Силиконовой долине. Вокруг столько полезной информации, и всего не упомнишь. Исследовательская группа MyLifeBits работает над созданием индивидуальных баз данных, которые фиксировали бы каждую минуту человеческой жизни. Документы, телефонные разговоры, фотографии, видеосъемка, нереализованные гениальные мысли. Все это будет архивироваться и распределяться по подробному каталогу. Такая система позволит пользователю оперативно и результативно «копаться в собственной памяти» по дате или ключевым словам. Все или почти все можно будет вспомнить с помощью запасных мозгов. Один терабайт (тысяча гигабайт) собственной гениальности может содержать 3,6 миллиона фотоизображений или 290 часов видео и будет стоить всего 300 долларов.

Ольга Воробьева

ВСЕ ЛЮДИ ДЕЛАЮТ ЭТО

Только сегодня из роддома домой привезли маленький трепещущий конвертик. Все взрослое население суетится вокруг. Папа на седьмом небе, мама не скрывает своей радости. Бабушка с дедушкой не могут наглядеться на новорожденного. И только одному человечку в такой большой и любящей семье не до радости.

ОТЕЛЛО С ПОГРЕМУШКОЙ

За что братец Иванушка ревнует сестрицу Алёнушку?

Ещё вчера трехлетний Женя был самым-самым. Страшные мысли не дают покоя: "В чем я провинился?" Малыш пытается вернуть былое расположение. Он готов любыми способами соперничать с грудничком. Берет соску в рот или просит покормить его грудью. Вместо обычного разговора начинает вдруг сюсюкать...

– Трехлетний ребенок уже привык к самостоятельности, и изображать из себя младенца ему, поверьте, очень нелегко, – говорит психолог Андрей Остапов. – Идя на такие уловки, старший ребенок пытается дать понять, что не может обойтись без родительского внимания. Дети 3-5 лет постоянно соперничают друг с другом. Это происходит даже в самых дружных семьях. Подготовкой старшего ребенка к появлению нового члена семьи надо заниматься заранее! Психологами давно подмечены характерные особенности и модели поведения детей по отношению друг к другу и родителям.

Старший брат – При младшей сестре или при младшем брате. Самый ответственный. Непререкаемый лидер. Заботится о младшем – не даст в обиду. В то же время домовитый – может накормить, напоить и спать уложить.

– **При младших сестрах.** С детских лет понимает, что он мужчина, и привыкает быть защитником. Любит побаловать сестричек. Все проблемы между девочками решает сам. Но в то же время на девочек смотрит снисходительно.

– **При младших братьях.** Вечный соперник. Постоянно доказывает свое лидерство. Но в то же время научит, как правильно дать сдачи обидчику. Заботлив, иногда суров. Младшим за провинность спуску не дает.

Старшая сестра – При младшей сестре или при младшем брате. Всю жизнь чувствует свою ответственность за судьбу младшенького. Пытается если не контролировать младшего, то хотя бы помогать советами или делами.

– **При младших сестрах.** Первая помощница в доме. Самая главная после папы и мамы. Очень ревнует младших к матери. Всегда подчеркивает, что она старшая.

– **При младших братьях.** Хочет помочь, поддержать. Иногда становится назойлива в своих ценных указаниях. Ей сложно быть лидером среди братьев, если дети погодки. Братья пытаются взять верх над сестрой. Но в то ж время она служит защитой братьев от родителей, если они что-то натворят.

Средний брат – При старшей и младшей сестрах. Вторая скрипка в оркестре. Старшую сестру не переплюнуть, но насолить ей – возможно. Постоянно требует внимания к своей персоне, так как он один мальчик, а девочек много. Требователен и ревнив, а любовь к сестрам тщательно скрывает.

– **При старшем и младшем братьях.** Первый соперник для него – старший брат. Стремится всегда показать себя лидером и во всем переплюнуть старшего брата. В детстве долго не может смириться, что уже не он самый маленький и любимый. К младшему относится снисходительно и в душе ревнует к родителям.

Средняя сестра – При старшей и младшей сестрах. Пытается быть похожей на старшую сестру, но не любит ей подчиняться. Изредка командует младшенькой и пытается хотя бы заводить всю девичью компанию. Заботлива, но в меру.

– **При старшем и младшем братьях.** Заботливая и любящая. Не соперничает со страшим братом, а младшего всегда старается оградить от проблем. Чувствует себя чуть выше своих братьев – мужчины. Но в случае чего и прикрикнуть может.

Младший брат – При старшей и средней сестрах. Любимчик. Маленький принц. Почти все ему позволено. Легко вливается в девчачий коллектив. Любитель поиграть в куклы. В жизни очень легко находит контакт с женщинами. Обеих сестер любит и не скрывает этого.

– **При старшем и среднем братьях.** Иногда является объектом насмешек старших братьев. Постоянно соперничает и пытается стать лидером. С детских лет привыкает бороться за место под солнцем. Как правило – любимчик матери.

Младшая сестра – При старшей и средней сестрах. Тянется за сестрами и с раннего возраста очень хочет стать старшей и главной. Пытается сначала подражать им, а потом начинает отстаивать свое собственное "я" любыми способами – вплоть до криков и капризов.

– **При старшем и среднем братьях.** Пользуется тем, что маленькая. Всех братьев гоняет. Маленькие проделки часто сходят ей с рук. Естественно, она любимица всей семьи и невольно с раннего детства учится великолепно манипулировать старшими.

Лина Юрьева

Тест

Проведите маленькое тестирование. На все вопросы ребенок должен отвечать только "да" или "нет".

1. Ты гордишься тем, что у тебя есть брат (сестра)?
2. Берешь всегда с него (нее) пример?
3. Дружишь с ним (ней)?
4. Всем рассказываешь, что у тебя есть старший (шая) брат (сестра)?
5. Хвалишь его (её) маме и папе?
6. Не мешаешь ему (ей) делать уроки?
7. Не жалуешься на него (нее) маме или папе?
8. Помогаешь ему (ей) убираться дома?
9. Делишься с ним (ней) самым вкусным?
10. Отдаешь ему (ей) все самое лучшее?

Чем меньше будет ответов "да", тем сильнее ревнует ваш ребенок. Плохая ситуация, если ответов "да" меньше четырех. Это означает, что у вашего чада есть повод для ревности в семье. И подает его не кто иной, как вы сами.

Что зимою есть и пить, чтоб фигуру сохранить?

Издержки зимнего периода, увы, хорошо известны: помимо обострения разных хронических болячек и традиционного гриппа, он грозит нам еще неизбежным увеличением веса. Двигаемся меньше, чаще пьем чай (с бутербродиками, конечно!). Сегодня мы печатаем советы для женщин: как, сбрасывая вес, избежать крайностей?

Совет первый: не гнаться за моделями!

Моя подруга Светка решила похудеть до «голливудских» стандартов. Как только она над собой не измывалась: села на строжайшую диету, пила мочегонные, слабительные, до изнеможения занималась аэробикой. За три месяца она похудела на 28 кг – и попала в больницу. При росте 170 см она весила всего 44 кг.

Навязанный нам стандарт – 90х60х90 – дутый! Ну представьте, как будет выглядеть при таких параметрах девушка ростом 155 см? А баскетболистка ростом 2 м?

В шейпинге, например, для каждого составляется индивидуальная математическая модель с учетом роста и конституционного типа. Человек оценивает возможности именно своего типа и не гонится за другими. Лучше постараться скорректировать свою фигуру, убрав лишнее с помощью рационального питания и тренировок.

Совет второй: помнить о своих болячках!

Моей одной знакомой – пожилой женщине с весом 100 кг при росте 160 см – подруга посоветовала принимать «Гербалайф». При этом она выпивала за день, как и рекомендовал ее супервайзер, 3-4 л воды. А ей при ее болезнях больше 1,5 л жидкости в день нельзя было. Похудеть – не похудела, а вот на больничную койку ее через два месяца привезли в жутком состоянии.

Хорошего человека должно быть много!

Медикам понадобились три недели, чтобы относительно стабилизировать обмен веществ и даже помочь скинуть 12 кг.

Вообще к рекламе всяких препаратов для похудания сами медики рекомендуют относиться предельно осторожно. Как только прекращаете прием – начинаете набирать вес. К тому же попадаются шарлатаны от медицины, которые запросто «впарят» вам обыкновенное мочегонное или слабительное. А главное – возможны побочные действия при различных заболеваниях.

А еще, советуют эндокринологи, не верьте тем, кто обещает помочь избавиться от лишнего веса за один сеанс. Как правило, это на 1 процент краткосрочная психотерапия и на 99 процентов – надувательство.

Совет третий: есть овощи и больше двигаться!

Психологи давно знают: женщины предпочитают стрессы «заедать» сладеньким. У врачей даже есть термин – «неправильное пищевое поведение».

- Я никак не могу похудеть! – жалуется одна женщина врачу. – В день съедаю всего две сосиски с двумя кусочками хлеба, а никакого толку, хотя килокалории в норме – 2500.

Оказалось, все дело в скрытых жирах. Они содержатся в жирных мясе, рыбе и курице (особенно в кожице, которую многие любят), во всех видах колбас, сосисок и сарделек, в наваристых бульонах, не говоря уже о масле и сале.

Как мне сказала тренер по шейпингу, осенью и зимой лучше налегать на «согревающие» овощи – свеклу, морковь, капусту, горох, сухофрукты. Вместо сахара - мед, вместо пышного белого хлеба – зерновые хлебцы. Есть нежирные молочные продукты. И, конечно, движение! Некогда заниматься спортом – побольше ходите пешком. Или порадуйте себя баней (только не ешьте после нее часа два-три!).

И не вздумайте забивать себе голову «толстой» наследственностью. Эндокринологи считают: нет таких причин, по которым здоровый человек был бы обоснованно полным.

Вероника Симонова

Диетические рецепты

Суфле из кабачков

250 граммов кабачков нарезать и минут 5-10 протушить в четверти стакана молока. Остывшие кабачки протереть через сито, смешать с сухарями, маслом (5 граммов), яичным желтком. В последнюю очередь добавить взбитый белок.

Массу уложить в сотейник и на паровой бане держать минут 10. Уже по приготовлении добавить любимые специи, но желательно как можно меньше соли (она удерживает жидкость в организме, отчего прибавляется вес).

Пунш «Живительный»

Хорошо насыщает организм и к тому же согревает в промозглые зимние вечера.

Вскипятите полстакана воды, всыпав 3 штучки гвоздики и половину чайной ложки корицы. Затем слегка остудите, добавьте 30 граммов меда и столько же апельсинового сока. Готовый пунш нужно хорошо перемешать и взболтать, пить маленькими глотками.

«Флоренциссио»

(Суп из базилика и шпината)

Два пучка базилика вымыть и обсушить, листочки оборвать и мелко порубить. Две луковицы нарезать кубиками, головку чеснока пропустить через пресс. То и другое пропассировать, затем залить овощным бульоном в кубиках (750 мл). Положить шпинат, довести до кипения и уже тогда добавить базилик.

С помощью миксера суп взбить в пюре и заправить по вкусу солью, специями и мускатным орехом.

Рулет «Пикантный»

Потребуется: говяжий или куриный фарш, соевый сыр, морковь, лук.

Мелко нарезанный лук и тертую морковь потушить в растительном масле. Соевый сыр размельчить вилкой, соединить с луком и морковью,

добавить соль по вкусу. Выложить слой фарша толщиной примерно 1 см. На него – слой соевого сыра с луком и морковью. Положить рулет на противень, смазанный маслом. Выпекать в духовке 20 минут.

• ЛЮБОВЬ И РАЗЛУКА • ЛЮБОВЬ И РАЗЛУКА • ЛЮБОВЬ И РАЗЛУКА

Письмо 1

Не могу себя простить

Здравствуй, "Свеча"!

Вот уж не думала, что начну исповедоваться в 39 лет. Но ведь никогда не знаешь, чего ожидать, даже от себя. Дело в том, что подругам своим я не совсем доверяю. Конечно, поболтать о всякой чепухе с ними можно. Но о главном – о том, что творится на душе, не хочу. Слишком хорошо я их знаю. Поэтому молчу. И вообще на людях я привыкла казаться вполне благополучной: "Да, живу одна. Да, воспитываю двоих детей. Мне так нравится! Я спокойна и сама себе хозяйка. Ни от кого не завишу. И ни в чем не нуждаюсь". В действительности же все обстоит иначе. Я постоянно притворяюсь. Но, слава Богу, отдаю себе в этом отчет. Не обманываюсь на свой счет.

С мужем мы не живем уже семь лет (в апреле будет). За это время ни он, ни я не обзавелись новыми семьями. Он периодически (где-то два-три раза в месяц) наведывается к нам и остается на ночь. Дети – 16-летний сын и 12-летняя дочь – его очень любят. И я не чиню препятствий их встречам с отцом. Глупо было бы: я ведь и сама не отказываюсь от наших с ним свиданий. Если честно, особых поводов и причин для развода у нас не было. Он не пьяница, да и не бабник. Случилось банальное: не сошлись, так сказать, характерами. Не притерлись друг к другу за десять лет. А теперь, получается, маемся оба: от тоски, одиночества, непонимания. Порознь не можем, а вместе – тем более. Не берет мир, и все тут. Разбираться, кто виноват, уже, наверное, поздно. Да и стоит ли? Помогает ли он мне? В общем, да. И кран починит, когда надо. И из поездки встретит: я работаю продавцом на "шанхайке", хотя имею педагогическое образование. Жизнь, как говорится, заставила. Не просто детей-то поднимать. А муж, вернее, бывший муж, как-то, видимо, не очень это понимает. Выдает в месяц энную сумму (чтобы не смешить людей, не буду и называть ее), к праздникам – чуть побольше, и на том точка. Я не хапуга какая-то. Просто нельзя так. В одну из наших встреч случился у меня срыв. Сама не знаю, почему. Прорвало – и все. Представляете, что я ему сказала? "Если хочешь со мной спать – плати!". И назвала определенную цену. У него глаза стали такими... Этого не описать. Да и мне самой, как вспомню о том, что ляпнула, противно становится. В кого я превратилась? Дура! А он... Он после того раза стал оставлять деньги на телефонной полочке. Вот так и жили. Мучилась, ругала себя, а брала. Почему? Не знаю. Наверное, стоило бы остановить это безумство. Но, к сожалению, не я, а сама жизнь поставила точку в данной ситуации.

Был мой день рождения. Так, немного приготовила. Я давно не справляю пышных праздников. Пришел муж. С огромной охапкой тюльпанов – моих любимых цветов. Признаюсь – была счастлива. Посидели, выпили немного. И вдруг он стал говорить мне о любви. Вспоминать былое и представлять, как бы мы с ним жили, если бы не случилось того, что случилось. Знаете, я растаяла. Даже всплакнула. И... потянулась к нему. Так хорошо и легко стало мне. Плечо его казалось самым сильным и самым близким. "Господи! – подумала я. – Зачем, зачем мы так нетерпимы друг к другу? Зачем так эгоистичны?" И тут он тихонько отстранил меня и произнес (эти слова до сих пор звучат в моих ушах – громко, невыносимо): "Мне пора идти... Зарплату задерживают. Сегодня остаться не могу. Прости".

И ушел. А я так и стояла – целую вечность.

Прошел почти месяц, а прийти в себя до сих не могу. Думать о случившемся нет сил и не думать нельзя. Я стала замкнутой. Дети чувствуют что-то неладное и стараются меня лишний раз не беспокоить. А сама я ощущаю себя какой-то... неполноценной. Иногда набираю его номер телефона, слышу его голос, вздрагиваю внутри и кладу трубку. Кстати, сегодня произошло то, чего я боялась. Деньги на детей он передал через друга. Сам не пришел. Понимаю, что глупо просить у кого-то помощи. Я должна сама все осмыслить и что-то для себя решить. И все-таки. Может, кто-то даст совет? Это очень важно. Именно сейчас.

Светлана Р.

Письмо 2

Он все решил за нас двоих

Привет всем читателям! Здравствуй, редакция газеты "Свеча"!

В рубрику "Любовь и разлука" пишу второй раз. Банально, но факт. Год назад вам писала о своей любви, теперь о разлуке.

Но по поводу последней я не расстраиваюсь. Как говорит мой бывший молодой человек: "Что было, то было!".

Благодаря этому милому человечку я научилась ни о чем не жалеть, я стала более уверенной в себе.

С этим человеком мне всегда и везде было хорошо. Я никогда не пожалею, что была с ним два года.

Он называл много причин своего ухода. Но в принципе это его дело. Он человек, который всегда сам принимает решения. Вот и решил, что мне без него будет лучше и что он меня больше не любит. Хотя я во все это не верю. Первый раз за два года я по-настоящему не верю.

Этому человеку я желаю всего хорошего и благодарю за то, что он был в моей жизни. Недолго, но был.

P.S. Пусть для тебя все равно, но я скажу: все, что было между нами, я навсегда сохраню в своем сердце.

Солнышко,
я тебя люблю!
Ты ушел. Я не заплачу,
Лишь немного
погрущу.
Я одно сказать хочу:
"Если ты ко мне
вернешься –
Обниму. Не отпущу..."

С уважением Катя
Ангарск-31

ПОЭТИЧЕСКАЯ ТЕТРАДЬ

Зимний сон

Я утонуть хочу в сугробах снега,
Чтоб никогда меня ты не нашел.
Меня расслабит ледяная нега –
Спокойно будет, тихо, хорошо.
Пусть валит снег, ровняя все сугробы,
Тоску и грусть стараясь замести.
Засну я крепким сном холодным,
чтобы
Весной зеленым стеблем
прорасти.
Не будет неба хмурого, морозов.
Вдохну я ветра легкий аромат.
И солнцу улыбнусь – восход так розов!
И ты опять мне будешь очень рад.

Светлана С.

Письмо 3

Здравствуй, любимая "Свеча"!

Хочу рассказать вашей рубрике "Любовь и разлука" свою историю и попросить у своего любимого Сереженьки прощения.

Останься со мной

Совсем недавно я думала, что больше никогда не буду никого любить, но я ошиблась. Дело в том, что полтора года назад я развелась с мужем, которого очень любила. У нас есть сынишка. Но судьба не сложилась. И вот три недели назад моя подруга попала в больницу в Сангородок. Ей сделали операцию, и я ездила к ней каждый день. Там мы познакомились с Сергеем. Он приезжал туда к бабушке. На первый взгляд он мне не понравился. Но однажды, не пообщавшись с ним один вечер, я поняла, что очень сильно полюбила его. Я даже своего мужа так не любила.

Мы начали встречаться. Но так получилось, что поругались, и он уехал. А теперь я хочу обратиться к нему через вашу газету.

Сереженька, миленький, родной, любимый мой, прости меня! Да, я виновата, но этого больше никогда не повторится! Прости!

Приезжай, я буду очень тебя ждать.

Напечатайте, пожалуйста посвященное ему стихотворение.

Заранее благодарна.

Прости!!!
Прости за все,
что было.
Прости меня, за все,
что есть.
Люблю тебя,
люблю всем сердцем.
Ты научил
меня страданьям,
Ты научил
тревожно ждать.
Прости меня,
мои признанья,
Ведь я не в силах
их скрывать,
Как память первого
свиданья,
Всех горьких чувств,
что знала я,
Прости меня,
мое существованье,
Прости за то,
что я люблю тебя!
Сереженька,
прости меня.
Я, глупая, люблю тебя!

Юлия

• ИЩУ ТЕБЯ

Здравствуй, дорогая "Свечка"!

Мне необходимо сейчас отыскать одного человека, которого я уже однажды нашла с твоей помощью. Но мы, к сожалению, тогда с ним не обменялись координатами. Теперь я надеюсь на то, что это письмо как-нибудь случайно (так же, как и мое объявление, благодаря которому мы повстречались) попадется ему на глаза. Потому что сейчас мне очень нужна его помощь.

• ИЩУ ТЕБЯ

Рома, если ты помнишь, ты назначил встречу на 16.11.02, возле ДК "Строитель". Я немного опоздала. Была очень грустная. Ты пытался хоть как-то меня развеселить, разговорить, но вместо этого из моих глаз полились слезы. В тот раз ты очень помог мне. Но сейчас я вновь запуталась в своих проблемах, а обратиться за помощью, как оказалось, кроме тебя, больше не к кому. Я очень на тебя надеюсь.

Валентина, Ангарск-30, док. 011678

ВСЕ ЛЮДИ ПЛАЧУТ ЭТО

Игры головоломки конкурсы

СУПЕРЛОТО (игра № 26)

III ГЕЙМ

Продолжается двадцать шестая игра "Суперлото".

Условия игры №26:

1. Игра проходит в четыре гейма. I гейм – 28 ноября, II гейм – 5 декабря, III гейм – 12 декабря, IV гейм – 19 декабря.

2. Необходимо вырезать из газеты купон и вписать в клеточки, обозначенные часть "А" и часть "В", любое число от 1 до 25, которое в обеих частях должно быть одинаковым. (То же самое вы должны проделать и в остальных геймах). Но в каждом гейме числа должны быть разными.

3. После четырех геймов у вас будет 4 купончика с частями "А" и "В". Все 4 части "А" нужно наклеить на один лист. Подписать фамилию, имя, отчество, номер и серию паспорта либо другого документа и отправить по адресу: ***Ангарск-30, газета "Свеча" – не позднее 23 декабря (включительно) либо принести лично до 24 декабря (включительно).***

4. 25 декабря в 11 часов мы проведем розыгрыш. 26 декабря опубликуем выигрышные номера.

Призовой фонд: за 4 угаданных числа приз 500 рублей, 3 угаданных числа – 200 рублей, за 2 – 20 рублей, за 1 – 10 рублей.

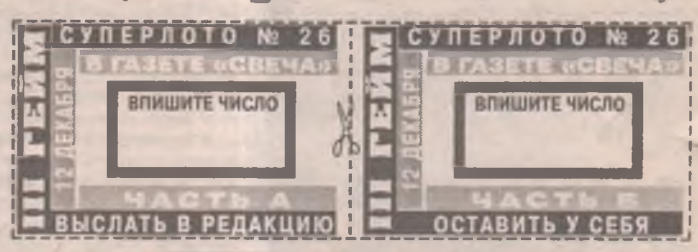

Продолжается 14-й конкурс для читателей "Свечи"

"Проще простого,
или Как заработать деньги, сидя на диване"

Дорогие игроки! Сделайте себе подарок к Новому году!

Условия викторины:

1. В конкурсе могут принять участие все желающие. Количество присланных от участников ответов не ограничено.

2. Конкурс проходит в три этапа (по принципу – от простого к сложному).

В каждом туре 10 вопросов и 4 варианта ответов на каждый из них. Тот ответ, который вы считаете правильным, следует подчеркнуть.

3. Вырезать купон и принести или прислать его по адресу: ***Ангарск-30, газета "Свеча", на конкурс "Проще простого".***

4. Отрывной талон оставляйте у себя.

Ответы на вопросы I тура XIV конкурса должны прийти в редакцию **не позднее среды, 18 декабря.** Их правильность вы сможете проверить в 52-м номере нашей газеты.

Ответы на вопросы I тура конкурса №14:

1. б) нос; 2. а) Лондон; 3. в) ноша; 4. б) почтальон; 5. в) ожирение; 6. г) спирт; 7. г) двойка; 8. в) лимон; 9. б) год; 10. б) Мария.

Призовой фонд XIV конкурса – 1500 рублей. Если побеждает один игрок (верно ответивший на все вопросы трех туров), деньги полностью достаются ему. В случае победы двух, трех, четырех и т.д. игроков сумма делится между ними поровну.

Если же в финале викторины призеров не окажется, еще 500 рублей пополнят призовой фонд следующего конкурса "Проще простого", таким образом увеличивая его.

"Свеча" желает вам удачи!

"Проще простого,
или Как заработать деньги, сидя на диване"

конкурс №14

Тур 2

1. Режиссер российского кинофильма "Олигарх"
а) Владимир Машков
б) Тигран Кеосаян
в) Павел Лунгин
г) Петр Тодоровский.

2. Шестая струна гитары настраивается по ноте
а) соль
б) ре
в) ля
г) ми.

3. Один из шашечных дебютов носит название
а) косяк
б) висяк
в) босяк
г) пустяк.

4. А.С. Пушкин считал, что "Зависть – сестра..."
а) глупости
б) соревнования
в) ревности
г) самоистязания.

5. Каким оружием пользовался двукратный олимпийский чемпион Марк Мидлер?
а) рапира
б) сабля
в) лук
г) пневматический пистолет.

6. Кто из русских писателей сочинил "Летающие острова", пародируя Жюля Верна?
а) Андреев
б) Чехов
в) Лесков
г) Куприн.

7. Денежная единица Самоа тала равна 100
а) сене
б) центам
в) сентаво
г) тойя.

8. Экваториальным не является созвездие
а) Змея
б) Орел
в) Кит
г) Лебедь.

9. Двенадцатый месяц по французскому республиканскому календарю
а) термидор
б) фрюктидор
в) мессидор
г) нивоз.

10. Бог сельского хозяйства в мифологии Древнего Рима
а) Конс
б) Соль
в) Фонс
г) Фавн.

Ваши данные

Ф.И.О. _____

Роспись_____ Число _____

ЭТОТ КУПОН высылается в редакцию

Мой вариант

1. а, б, в, г	6. а, б, в, г
2. а, б, в, г	7. а, б, в, г
3. а, б, в, г	8. а, б, в, г
4. а, б, в, г	9. а, б, в, г
5. а, б, в, г	10. а, б, в, г

(правильный ответ выделить)

ТУР 2

ОТРЫВНОЙ ТАЛОН остается у вас

Какое число?

Можно ли по одной цифре угадать трехзначное число? Как будто нельзя. Так ли это?

Пусть кто-нибудь напишет любое трехзначное число, у которого крайние цифры были бы различны.

Предложите потом составить другое число из тех же самых цифр, расположив их в обратном порядке. Если при этом впереди окажется ноль, то его надо откинуть.

Попросите из большего числа вычесть меньшее и сказать вам последнюю цифру разности.

После этого вы без ошибки можете назвать то число, которое получилось в результате вычитания.

Ответ на 12 стр.

Меняйте по одной букве, и пусть пес залает.

П	Е	С
Л	А	Й

• МИНИ-КРОССВОРД

По горизонтали: 1.Лесная ягода, любимый корм медведей. 4.Длинношерстная собака легавой породы. 7.То, ради чего каждый хочет стать его кузнецом. 10.Бессмертный рассказ И.Тургенева. 11.Флаг особой расцветки, поднимаемый на носу военных кораблей, когда они стоят на якоре. 12.Струнный музыкальный инструмент. 15.Стихотворение А.Пушкина. 17.Автор романов "Далеко от Москвы", "Вагон". 19.Порт в Швеции. 20.Возглас цирковых дрессировщиков. 21.Денежная единица страны, где восходит солнце. 22.Прихожая в крестьянской избе. 23.Юбка танцовщицы. 24.От него вся дрожь в коленках. 31.Древнейший город Средней Азии и Востока. 33.Протока между озерами. 34.Звуковое явление в атмосфере. 35.Расселась барышня на грядке, одета в шумные шелка, мы для нее готовим кадки и крупной соли полмешка. 36.Родина негров. 37.Добавочный локомотив в конце поезда.

По вертикали: 1.Фильм Г.Данелии. 2.Столица Перу. 3.Химический элемент. 4.Разовый показ фильма. 5.Ловкая проделка, хитрый поступок. 6.Город Золотого кольца России. 8.Горная система в Южной Америке, самая длинная и одна из самых высоких на Земле. 9.Восьмой чемпион мира по шахматам. 13.Пестрая клетчатая ткань. 14.Героиня трагедии У.Шекспира. 16.Щель, узкое углубление на поверхности. 18.Колючий кустарник со съедобными черными ягодами. 23.Делу время, а ей час (посл.). 25.Человек, который любит шутить, смеяться. 26.Легкое деревянное грузовое судно. 27.Рыба с мужским именем. 28.Комариная цель. 29.Участник кружка по изучению природы. 30.Яблочное вино. 32.Без пятнадцати час (школьн.).

• ИГРЫ СО СПИЧКАМИ

Посчитай. Сосчитать 22 спички, выбрасывая каждую седьмую спичку. Начинать надо счет с такой спички, чтобы выброшенными оказались все спички, кроме 22.

Ответ на 7 стр.

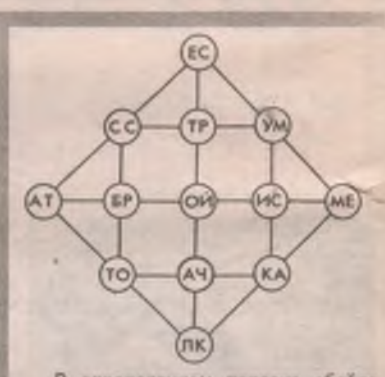

В определенном порядке обойдя эти кружки по одному разу, вы прочтете народную пословицу.

Для любителей шашек

КОНЦОВКИ

№ 1

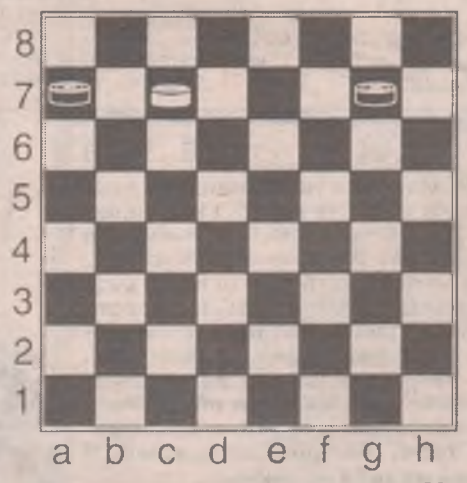

№ 2

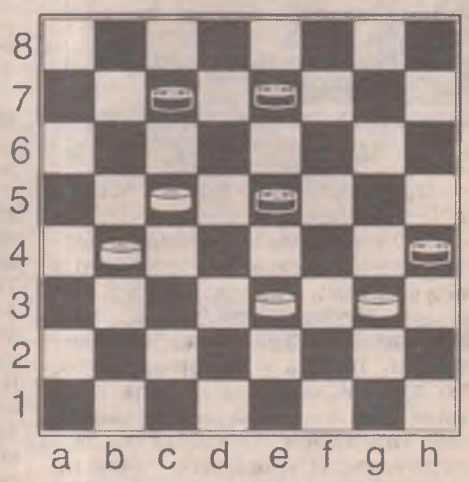

Ведущий — пенсионер Николай Жаринов

Ответ на 5 стр.

ГОРОСКОП

на 16-22 декабря

ОВЕН. Основную тему, которую будут для себя решать Овны на этой неделе, составят проблемы взаимодействия с людьми, необходимости иметь материальный и энергетический потенциал для активной деятельности. Именно здесь кроются основное противоречие и трудности, которые вы не сможете преодолеть в одиночку.

Для **ТЕЛЬЦОВ** непростой вопрос партнерских отношений станет на этой неделе самым острым и волнующим. Принять весьма важное решение в этой связи будет непросто, но абсолютно необходимо. Так вы можете закончить длительное противостояние с кем-то из партнеров.

БЛИЗНЕЦЫ самым непосредственным образом окажутся участниками множества деловых встреч. Собственная инициатива становится основополагающим условием совместной деятельности.

Перед **РАКАМИ** на этой неделе встанет непростая дилемма: чему отдать предпочтение – синице в руках или журавлю в небе. Это касается как отношений, так и материальных перспектив.

ЛЬВАМ предстоит на этой неделе просто разрываться между личными привязанностями и планами, а также между коллективной деятельностью. В начале недели некоторых финансовых вложений может потребовать переустройство дома, ремонт или другие семейные мероприятия.

У **ДЕВ** на этой неделе возникнут реальные перспективы для дальнейшего профессионального продвижения. Семейная обстановка оживится, а поддержка близких людей придаст дополнительную уверенность в своих силах.

ВЕСЫ будут поставлены перед непростой задачей популяризировать свои собственные идеи, а также необходимостью поступиться некоторым своим положением в пользу более тесного общения с людьми и обмена опытом.

Для **СКОРПИОНОВ** материальная озабоченность выходит на первый план. И хотя вы еще не полностью освободились от некоторых партнерских обязательств, могут возникнуть новые предложения о сотрудничестве. Вам предстоят напряженные дни, когда придется принимать важные решения.

Наибольшее значение для **СТРЕЛЬЦОВ** приобретают партнерские отношения, причем как деловые, так и личные. Но акцент в них будет ставиться на личной инициативе и выбранном вами направлении развития этих отношений.

КОЗЕРОГИ вступают в ответственную и жестко регламентированную полосу своей деятельности. Именно с этим будет связано периодическое желание уйти, сбежать от навалившихся обязательств самого разного толка. Середина недели обострит эти тенденции.

ВОДОЛЕЕВ практически полностью поглотят семейные заботы, особенно отношения с детьми и участие в их жизни. Личные отношения также оживятся.

РЫБЫ продолжат трудиться не покладая рук на поприще повышения собственного авторитета. Профессиональная деятельность займет ведущие позиции. Середина недели – важный период для принятия решений.

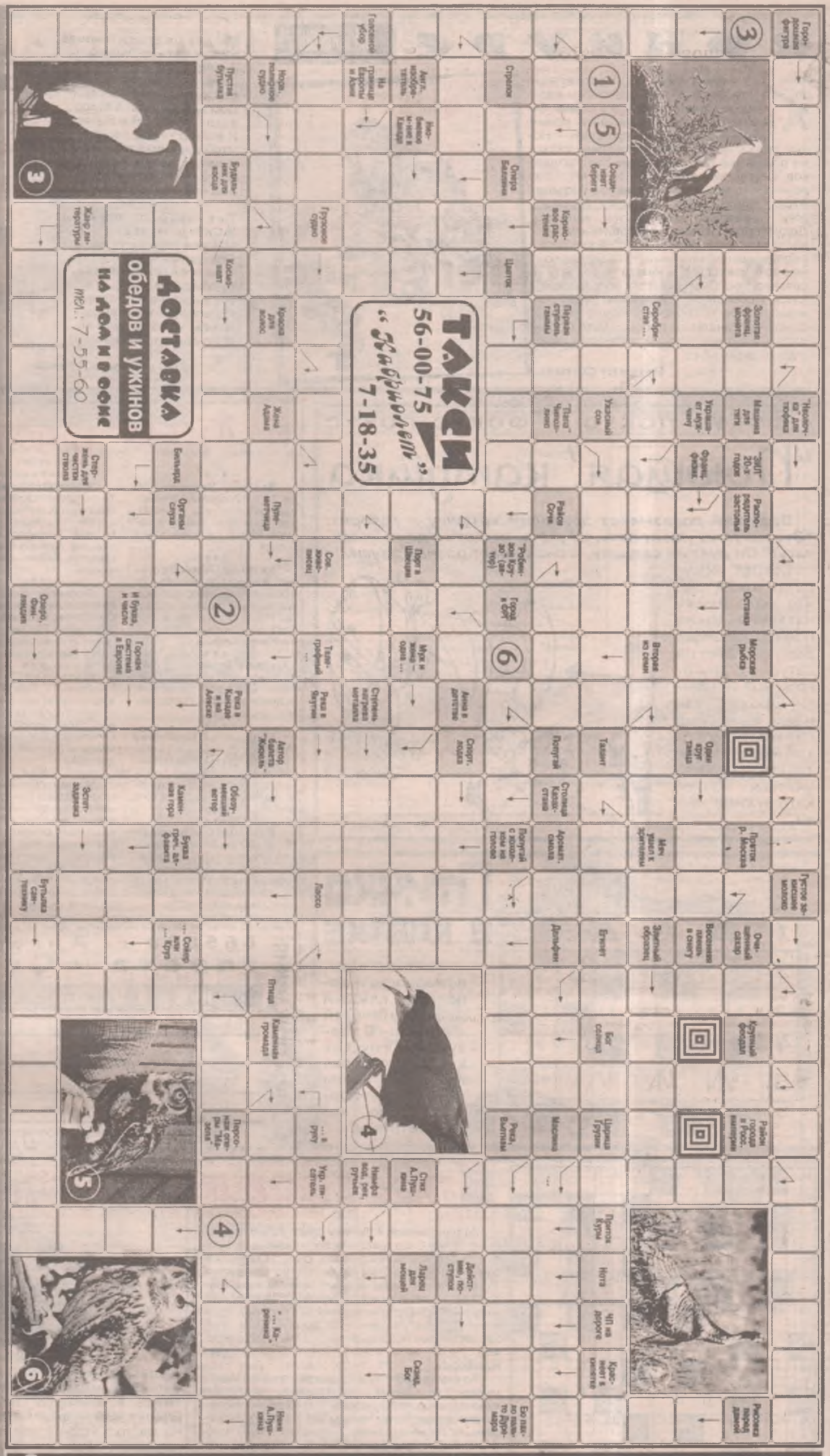

Ответы на сканворд прошлого номера

По горизонтали: Черепок – Мадаполам – "Трактористы" – Лор – Плато – Акр – Ювелир – Рен – Читка – Фарш – "Динамо" – Дот – Маки – Акын – Рок – Ереван – Пахта – Акт – Квота – "Нерон" – Импорт – Жаба – Рита – То – Рим – Пир – Статор – Тори – Енка – Огарь – Тутти – Смак – Карпов – Кил – Едок – Аракс – Лазо – Сабо – Киот – Вахта – Брюнет – Яремна – Лечо – Артур – Рис – Газават – Голиаф – Уаза – Каспаров – Крафт – Унцикер.

По вертикали: Крамник – Смыслов – Коп – Таль – Опока – Трир – Экойд – Полгар – Трико – Корюшка – Рур – "Едут" – ООН – Пли – Ажаев – Иго – Долина – Стасов – Арак – Буква – "Мы" – Бот – Ик – Оборона – Угар – Ток – Графа – Ананд – Трагик – Италия – Аут – Протектор – Орава – Варьете – Азу – Раннеро – Метан – От – Критика – Ква – Орнамент – Хи – Реостат – Явор – Ер – Урал – Ворота – Ани – Ткач – Блин – Маис – Обувь.

ДЕТСКАЯ КОМНАТА

КОНКУРС

ДЛЯ БОЛЬШИХ и маленьких детей

Мур! Мур! Мяу! Здравствуйте, дорогие мои девчонки и мальчишки! Совсем скоро мы с вами будем встречать замечательный, удивительный, волшебный праздник – Новый год! *Мяу!* Ни одна новогодняя сказка не обходится без красавицы ёлки, подарков, Снегурочки и Деда Мороза. *Мур!* Напомню, что мой первый **конкурс называется "Здравствуй, Дедушка Мороз".** *Мяу!* Предлагаю вам, друзья, написать Деду Морозу письмо и отправить или принести его в редакцию "Свечи". А уж мы передадим ваши послания по назначению – не сомневайтесь! Скажу вам по секрету: я связался со Снегуркой и, посоветовавшись, мы решили, что лучшим будет названо самое интересное, самое умное, самое оригинальное письмо. *Мяу!* Победителя ждет новогодний приз! Удачи вам и до встречи. *Мур!*

Ваш кот Фитиль

Мы для Дедушки Мороза
Будем петь и танцевать.
И с сестрой моей, и с братом
Стихи и песни исполнять.
Мы хотим, чтоб подарил нам
Добрый Дедушка Мороз
Куклу, мишку и машинку
И в придачу пылесос.
Чтоб мы маме помогали
И на коврике играли,
И его мы убирали,
Без соринок оставляли.

• • •

Ты к нам, Деда, приходи
И Снегурочку веди,
Мы для твоей внучки
Состряпаем "жучки".
И за стол посадим вас,
Пообедаем у нас,
И в дорогу вам дадим,
И перину постелим,
Чтобы не замерзли вы
И до следующей зимы!

Юля и Ксюша Ждановы

Любят все его подарки,
Ждут его на Новый год!
Ходит он с мешком
и с палкой,
Наш любимый
Красный Нос!
Кто же это?
Дед Мороз!

Наташа Малашина

• ФОКУС-ПОКУС • ФОКУС-ПОКУС

"Поющая" катушка

Ведущий показывает зрителям катушку и говорит: "Эта катушка умеет петь, мяукать, пищать и даже кудахтать!" Он дует на катушку, и она издает разные звуки.

Секрет фокуса состоит в том, что на катушку натянуты узкие полоски резины. Ведущий дует на катушку с другого конца. Резинки дрожат, как наши голосовые связки. Если потренироваться, то можно научиться извлекать нужные звуки.

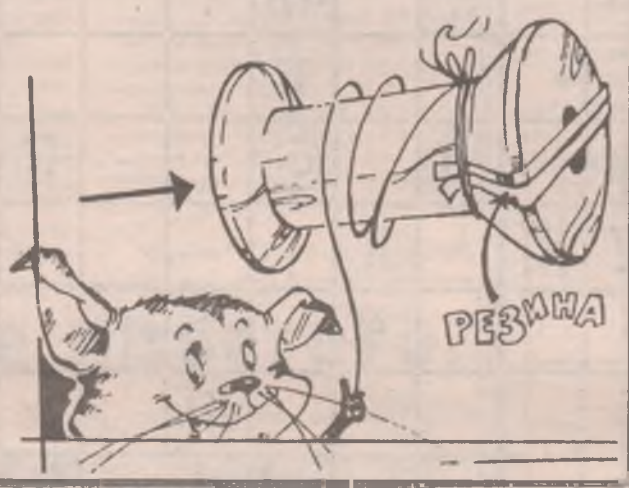

Птичка в клетке

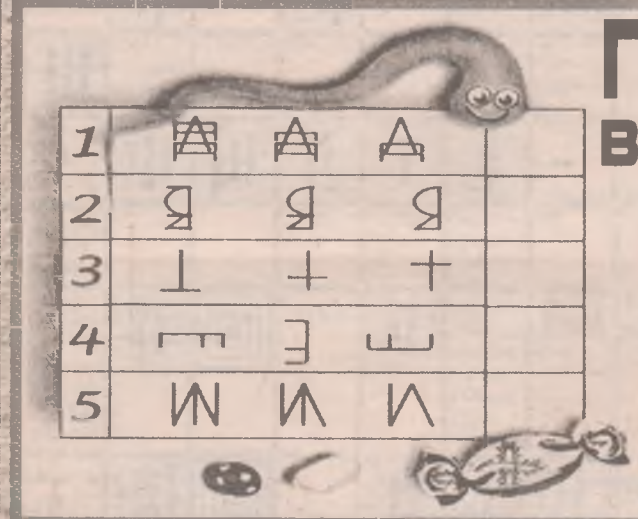

Найдите закономерность и дополните каждый ряд четвертой фигурой. В результате в пустых клетках справа по вертикали можно будет прочесть слово – название птицы.

С днем рождения!

• • •

Витюшу Иванова (10 шк.) – с 12-летием! Здоровья, успехов тебе во всем, чтоб все твои мечты сбылись. Мама, папа, брат, бабушка.

• • •

Катюшу Минобашеву! Желаем здоровья, во всех начинаниях успеха, хорошо учиться, маму, папу, Рому слушаться и любить еще больше. Ждановы Юля и Ксюша.

• • •

Машу Ярикову (5 "А", 12 шк.) – с 11-летием! Желаем крепкого здоровья, успехов в учебе. Папа, мама, сестра Оля.

• • •

Нашу милую **Веронику Иванову** (6 шк.) – с 14-летием! Желаем праздничного настроения, здоровья и счастья. "Прекрасное далеко, не будь ко мне жестоко!" Родные.

• • •

Евгения Олейникова (8 "А", 20 шк.) – с 14-летием! Все хорошее пусть запомнится, а задуманное – исполнится. Пусть глаза счастьем светятся, а хорошие люди встретятся.

• • •

Женю Олейникова – с 14-летием! Желаем мы от всей души широкого пути и неба голубого, улыбок, солнца, радости, любви и счастья самого большого. Целуем. Мама, папа, Танюшка.

• • •

Любимых сына и дочу **Аминовых: Виконьку** – с 6-летием, **Валерочку** – с 4-летием! Растите здоровыми и счастливыми. Целуем. Папа, мама.

• • •

Машеньку (18 шк.) – с 9-летием! Пусть ангел жизнь твою хранит, а горе от тебя бежит. Удач тебе на все года, здоровья крепкого всегда. Крепко обнимаем и целуем. Бабушка, дедушка.

• • •

Катюшу Коснырева (1 кл., НЧШДС-1) – с 8-летием! Милая доченька, расти здоровенькой, умной и красивой девочкой. Пусть сбываются все твои мечты, учись еще лучше, радуй нас своими песнями и танцами. Золотко, мы тебя очень любим. Целуем. Баба Валя и мама.

• • •

Любимую **Леночку Прутских** (6 "Г", 4 шк.) – с 12-летием! Здоровья, отличной учебы, преданных подруг. Мама, папа, Оксана, Женя, Виталя.

• • •

Любимого братика **Сашу Ергалова!** Желаю всего самого хорошего. Будь самым умным и счастливым. Никогда не унывай. Сестренка Вика.

• • •

Сашу Ергалова (3 "В", 24 шк.)! В жизни слабым сейчас не место, только сильным везет в судьбе. Из крутого ты сделан теста. Мы удачи желаем тебе. Будь здоровым, не болей. Слушайся маму, папу, Андрея. Т. Наташа, д. Владик.

• • •

Сашу Ергалова – с 10-летием! Пусть исполнится все, что ты сам себе пожелаешь. Будь здоров, слушайся папу и маму. Холхоевы.

• • •

Семена Валюшкина (7 "Б", 14 шк.)! Ветка сирени упала на грудь, милый Семен, меня не забудь. От Вики П.

С днем рождения!

665830 г. Ангарск-30, газета «Свеча»

на 19 декабря

Принимается только на купоне

Заполните и вырежьте купон. Укажите имя и фамилию, школу и класс, дату, с которой вы поздравляете именинника. Отправьте по указанному в купоне адресу.

Внимание!
Бесплатные поздравления адресуются только детям и будут опубликованы в день, указанный на купоне.

Кроссворд

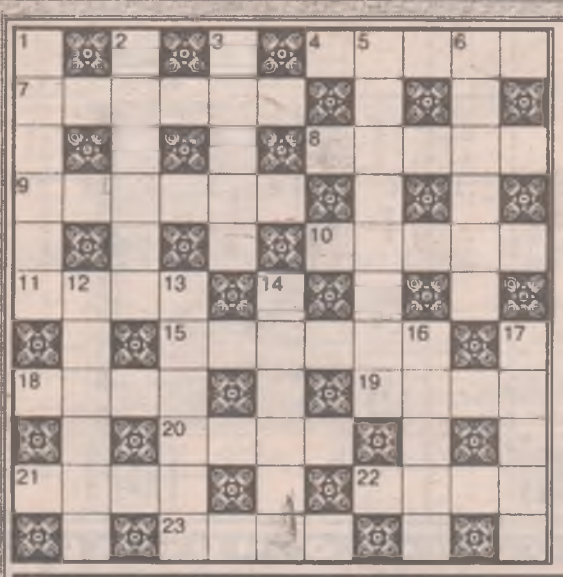

По горизонтали: 4. Львиный способ добычи пропитания. 7. Оружие Зевса, выкованное богом Гефестом. 8. Начало пути к финишу. 9. Гонки на яхтах. 10. Какая из европейских столиц гордится своим Лувром? 11. Что такое футбол? 15. Какой цветок немцы называют "майским колокольчиком"? 18. Пес из телевизионной передачи "Спокойной ночи, малыши!". 19. Что носил на передней лапе сказочный пудель Артемон? 20. Еда для Буренок. 21. Акела из "Книги джунглей" англичанина Редьярда Киплинга. 22. Есть такая пословица: "Готовь ... летом, а телегу – зимой". 23. Птица с длинными ногами.

По вертикали: 1. Игра из русской сказки про Машу и медведя. 2. Он указывает, в какую сторону дует ветер. 3. Она нужна художнику, чтобы рисовать. 5. Какой джинн исполнял желания пионера Вольки Костылькова? 6. Рыцарские состязания. 12. Пушкинский князь, родившийся к исходу сентября. 13. Самый большой штат США. 14. Тропический плод. 16. Домик из веток. 17. "Позолоченный" гриб.

Ответы на кроссворд прошлого номера

По горизонтали: 1. Павлин. 6. Ребус. 7. Горшок. 9. Кочерга. 10. Диск. 12. Котелок. 16. Кадр. 17. Ромашка. 19. Аромат. 20. Крыло. 21. Парник.

По вертикали: 1. Погода. 2. Вереск. 3. Инок. 4. Теремок. 5. Пурга. 8. Копейка. 11. Корабль. 13. Карман. 14. Дротик. 15. Кобра. 18. Арфа.

Конкурс! Конкурс! Конкурс!

В "МАКФУД'S" ТЕБЯ ЖДЕТ ПРИЗ!

Ты уже был в кафе "МакФуд'S"? Попробовал поджаристую пиццу с курочкой или грибами, молочный коктейль с пушистой шапкой? А мороженое с шоколадом, орешками, фруктами? Теперь в "МакФуд'S" тебя ждут классные призы: мягкая игрушка, шоколадный набор и главный подарок - СНОУБОРД! Но для того чтобы у тебя появился шанс получить приз, надо потрудиться. Принеси в кафе по адресу: **178 квартал, дом 9,** свой рисунок на тему "Я и "МакФуд'S". Рисунки принимают до 4 января, а **7 января в волшебный праздник Рождества мы узнаем, кто же стал победителем и кому достанутся классные призы.**

Конкурс в самом разгаре, поспеши, а то опоздаешь!

• ЛЕСНОЙ ДЕТЕКТИВ • ЛЕСНОЙ ДЕТЕКТИВ

МЕШОК С КАПУСТОЙ

Найдя мешок с капустой, заяц Косых просто ошалел от счастья! Но длилось оно недолго. Заяц был уже не прежний воришка, а честный огородник. Он решил отдать находку, если сыщется хозяин.

Топ выслушал версии обвинителя и обвиняемого. Он сразу понял, что Цапцарапов снова плутует.

Топ думал, по обыкновению, недолго. Нетрудно догадаться, что он сумел вынести справедливое суждение.

Какой вывод он сделал? На основании чего оправдал невиновного и наказал обманщика?

Ответ

Значит, Косых нашел другой мешок, и он принадлежит ему по праву. А Цапцарапов остается ни с чем.

• ЭТО ИНТЕРЕСНО • ЭТО ИНТЕРЕСНО

Как пожелать здоровья...

Чтобы высказать свое дружелюбие, люди при встрече здороваются, то есть желают друг другу здоровья. В давние времена во многих странах мужчины ходили с оружием, шпага или кинжал были наготове, чтобы отразить нападение. Но когда встречающиеся имели мирные намерения, то протягивали руки: смотрите, мол, в них нет оружия. Так родился обычай обмениваться рукопожатием.

Рыцари на конях при встрече поднимали забрало шлема, прикрывавшее лицо, как бы давая знак, что не боятся и доверяют. Позднее военные просто поднимали руку без оружия к головному убору. Этот жест и сегодня остался у военных как "отдание чести" – приветствие.

У разных народов и обычаи неодинаковые. Кто-то целуется. Кто-то кричит "Здравствуй" или "Привет!" У англичан принято при встрече похвалить погоду, если даже она дождливая. Эскимосы дружески трутся носами. Китайцы вежливо интересуются у встречного знакомого: "Ты сегодня уже ел рис?" А японец, здороваясь, соединит руки ладошками и поклонится.

Забавными выглядят обычаи некоторых туземных народов Африки. Житель государства Кения, например, в знак уважения плюет в сторону встречного. А негр племени мусаи сначала плюёт перед собой, затем на ладонь и только после этого протягивает её для рукопожатия. В Танганьике при знакомствах следует стать на одно колено, взять горсть земли, посыпать себе крест-накрест на грудь. Если то же самое проделает хозяин хижины, к которому вы пришли, можно рассчитывать на гостеприимство. А в Замбези следует хлопнуть в ладоши и присесть. Вот таковы некоторые африканские приветы.

Ну а "Детская комната" советует своим читателям запомнить следующие правила приветствий, если они им ещё незнакомы: говорят, что первым здоровается тот, кто лучше воспитан. Младшему полагается первому здороваться со старшим, мальчику – с девочкой. А вообще-то бабушке или дедушке будет приятно, если вы поинтересуетесь, как они себя чувствуют. Девочка первой подаёт руку мальчику, когда они знакомятся. А ещё при знакомстве следует громко и четко назвать свое имя, а услышав имя незнакомца, полагается сказать "Очень приятно" – и постараться его запомнить. Принято вставать, когда в комнату входит старший, а если в помещение зашёл мальчик, ему следует снять шапку.

Виталий Туманов

Шаг за шагом

5/Г	2/О	14/Н	8/К	6/А		17		26		13		
	12		13		17	19	13	10	5	6		
4	2	13	1	9		16		16		22		
	14		20	19	16	19	4	6	21	6		
18		2		24		5		22		14		
4	2	11	19	13	2		9	13	19	24		
2		10		2	17	10	22	23		6		
9	15	3	2		13		25		4			
	8		4	13	6	14	8	3	2	14		
16	6	5	10		8		13		14			
	16		9	13	2	22	6	8	15	7		

1	2	3	4	5	6	7	8	9	10	11	12	13
	О			Г	А		К					
14	15	16	17	18	19	20	21	22	23	24	25	26
Н												

Воспользовавшись нашей подсказкой, восстановите все слова в кроссворде, помня о том, что одинаковым буквам соответствуют одинаковые числа.

ДЕТСКАЯ КОМНАТА

ЛЮДИ И ЗВЕРИ

МОРДА МЕСЯЦА

31

Продолжается тридцать первый тур нашего веселого фотоконкурса!

Мы вновь приветствуем всех участников нашего фотоконкурса! Вы так охотно откликнулись на наш призыв прислать фотографии своих домашних любимцев и вместе с нами искать среди них самую неотразимую морду! Веселые и грустные, смешные и серьезные, добродушные и настороженные – какие же все они красивые! Мы постараемся опубликовать все ваши снимки и заслуженно наградить лучших фотографов.

Тем, кто позабыл условия нашего конкурса, напоминаем, что, принеся фотографии своих питомцев с кратким перечнем наиболее интересных моментов их жизни по адресу: **Ангарск, 38 квартал (остановка трамвая "Московская"), дом 14**, или отправя письмом: **Ангарск-30, газета "Свеча"**, вы имеете возможность прославить своего любимца и получить **100 рублей за 1-е место, 75 рублей за 2-е и 50 рублей за 3-е место**. Только не забудьте указать на конверте: "Люди и звери – морда месяца". **Возврат фотографий гарантируем.**

Ждем ваших снимков в декабре!

Страна обязана знать своих героев в морду!

"Моя подружка – мягкая игрушка" СОНЯ Авт. Любовь Быкова

"Ох и холодные в Сибири зимы" Авт. В. Григорьев

"Поцелуй меня, и я обернусь принцем!" Лягушонок КВА Авт. Аня К.

"С добрым утром!" ЛЮСЯ и ДЖУСИ Авт. Елена Акчурина и Женя Павлов

"Посмотри, какое небо" НИКА Авт. Наташа Коник

Один мой знакомый женился по страстной любви, но через пару месяцев последовал бурный развод. У новоиспеченного мужа неожиданно обнаружилась сильнейшая аллергия на собачью шерсть, а новобрачная не могла допустить и мысли о расставании со своими обожаемыми колли. Другая пара так и не дождалась марша Мендельсона.

Каждый раз, когда после романтического ужина кавалер переходил к более решительным действиям, его дорогостоящий какаду, привезенный из зарубежной командировки, разражался немыслимыми криками и пытался нагадить на потенциальное ложе любви. После нескольких неудачных попыток наладить интимную жизнь под бдительным оком попугая дама предпочла другого, не обремененного зоологическими пристрастиями. В обоих случаях выбор между животным и человеком оказался не в пользу последнего.

ДВОЕ В ЛОДКЕ, НЕ СЧИТАЯ (?) СОБАКИ

Зачем нам эти лишние пасти?

Опросы социологов показывают, что на вопрос: "Если бы перед вами стоял выбор: ваш питомец или ваш супруг, кого бы вы предпочли?" – около четверти (!) владельцев домашних животных без особых сомнений выбирают четвероногого, пернатого или водоплавающего друга. Более того, по данным знаменитого американского сексолога Кинси, 5% взрослого населения Западного полушария имели весьма интимные отношения с братьями (или сестрами) нашими меньшими. Этот шокирующий факт не оставляет сомнений в том, что домашние животные играют важную и порой неоднозначную роль в жизни современного человека. Так что, безусловно, имеет смысл присмотреться к ним повнимательнее.

Мы все, за исключением отъявленных вегетарианцев, с аппетитом уплетаем хорошо прожаренный бифштекс и не отказываем себе в удовольствии побаловаться куриной ножкой. Но Боже упаси хотя бы предложить нам в качестве блюда жаркое из собак или заливную канарейку. В европейской культуре домашние животные воспринимаются почти как люди. Корея, страна вполне цивилизованная во всех отношениях кроме употребления в пищу собачатины, еще и по этой причине с треском провалилась на конкурсе потенциальных стран, принимающих очередные Олимпийские игры. В нашем понимании только дикари могут съесть "собаку – друга человека". В развитых странах налажена целая индустрия, направленная на удовлетворение нужд домашних питомцев. Специальные корма, лекарства, предметы утвари, даже кладбища постепенно, но неуклонно заполняют мир, и мы с вами не отстаем от этого поветрия. Некоторые породы собак рассматриваются в качестве идеальной няньки для детей или компаньона для пожилого человека. Можно сказать, что домашнее животное все больше психологически занимает место человека. А если учесть, что ваша собака едва ли предпочтет вам более молодую хозяйку после десяти лет совместной жизни и никогда (представляете, никогда!) не завалится домой пьяной в годовщину вашего знакомства, то возникает вполне законный вопрос: а может, хорошо воспитанное домашнее животное и в самом деле не хуже иного мужа?

Обратный пример. Как вы называете своего любимого в минуты особенной нежности? Правильно, "котик", "зайчик", "птенчик". А он вас? Скорее всего "киска", "птичка", "рыбонька". Выбирая для близких "звериные" прозвища, мы как бы утверждаем, что животные в чем-то лучше нас. Таким образом, если домашние животные превращаются для своих владельцев в "без одной минуты" людей, это значит, что они не могут не оказывать воздействия на отношения двоих. А как только в отношения пары вмешивается третий, жди проблем! Кроме того, очень важно, что роль этого четвероногого или пернатого третьего обычно недооценивают. Ведь никому не придет в голову сказать: "Смотри-ка, не побоялся взять ее замуж вместе с котом".

Он, Она и Оно: основные трудности

Ревность. Парадоксально, но к животному можно ревновать ничуть не меньше, чем к человеку. На прием к психотерапевту часто приходят женщины, которые рассказывают, что впадают в ярость, видя, как их супруг гладит свою собаку или бежит выгуливать ее в парк вместо того, чтобы отправиться в гости к теще. Ревность по отношению к животному обычно не воспринимается партнером всерьез, однако она способна отравить жизнь паре. Если вы стали жертвой этой напасти, попробуйте следовать нескольким правилам. Единственный продуктивный способ избавиться от ревности – это психологически "присвоить" объект, на который направлена привязанность вашего партнера. Возьмите на себя небольшую, но регулярную часть забот о животном. В повседневной речи замените словосочетание "твоя собака (кошка, рыбка)", на "наша". К сожалению, нередки и обратные ситуации, когда животное противится вхождению нового человека в жизнь своего хозяина. Описаны многочисленные случаи агрессивного поведения домашних животных. Такое положение надо незамедлительно пресекать.

Стиль жизни. Вы привыкли понежиться с утра в постели, а "Это" стягивает одеяло и просится на прогулку. Вы разложили на диване вечернее платье и буквально на минуту отлучились в ванную, а подол уже безнадежно изжеван слюнявой пастью. Человека можно приспособить к своим привычкам, убедить его, что ваш распорядок и предпочтения более разумны. Животное же всегда будет действовать так, как завещано ему природой. Но не стоит покорно мириться с ситуацией, которая вас не устраивает. Следует помнить только, что перевоспитанием, или, говоря научным языком, выработкой новых условных рефлексов, должен заниматься сам хозяин животного. В противном случае вы вызовете лишь волну раздражения со стороны животного.

Ольга Воробьева

Продолжение в следующем номере

ШУТКИ ЮМОР

Надписи на автомобилях

На заднем стекле старого "Запорожца": "Просигнальте, если что-нибудь отвалится".

***

На "Запорожце": "Обгоняю даже "опель", у меня моторчик в ж...е".

***

На стареньком немытом "каблучке" на стекле висит табличка: "Все уже украдено".

***

На "девятке": "Не гуди. Я с бодуна".

***

Наклейка на заднем стекле бежевой "Оки": "Сигнал не работает. Следите за пальцами".

***

Еще одна наклейка на "Запорожце": "Не езжай за мной... Я сам заблудился!"

***

На "Газели" сбоку, над выхлопной трубой: "Дымит не машина, а пепельница".

***

Снова надпись на "Оке": "Делай как я – езди с закрытыми глазами".

***

На старом автобусе "Икарус": "Не обгоняй – обидно".

***

На "Запорожце": "Сушеный "кадиллак" – просто добавь воды!".

На "Форде": "Если ты читаешь эту наклейку, то ты как раз на расстоянии выстрела".

***

На тонированной "девятке": "Прикрой меня, я атакую!".

***

Красная "Ока" с наклейкой на заднем стекле: "Спасибо, что вы не смеетесь над моей машиной".

Эротические осколки

Дорогие друзья, на адрес редакции приходит много писем, в которых сексуально озабоченные читатели делятся с нами своими проблемами и эротическими фантазиями. В некоторых письмах проскакивают любопытные строки, и сегодня мы выносим их на всеобщее обозрение, сохраняя при этом инкогнито авторов и тайну их местожительства.

Мы учились с ним в одном классе, сидели за одной партой, и все у нас было хорошо с половой точки зрения, но когда он остался на второй год, я его бросила – мы слишком разные люди!

✣ ✣ ✣

Раньше нам говорили, что у нас нет секса. Правильно говорили: его и не было. Теперь говорят, что секс у нас есть, и я с этим согласен: жизнь на месте не стоит и всему свое время.

✣ ✣ ✣

Раньше я не очень стремилась выскочить замуж, но после рождения второй двойни подряд это желание появилось и переросло в навязчивую идею. Но что-то моя идея не находит единомышленника. Странно, однако: я всегда думала, что неотразима и выскочу замуж, как пробка из бутылки шампанского!

✣ ✣ ✣

Мальчишки во дворе утверждают, что Наташа Ростова была дворянской путаной. Я специально прочитала "Войну и мир" – дураки они все набитые и сексуальные извращенцы! Я имею в виду мальчишек.

✣ ✣ ✣

Скоро меня должны забрать в армию, а я еще ни разу не был мужчиной. Надеюсь стать им на своих проводах. Только бы не напиться, как всегда, до рыгаловки!

✣ ✣ ✣

В первую брачную ночь муж изнасиловал меня четыре раза. На большее его не хватило.

✣ ✣ ✣

Уважаемый господин сексопатолог, я написал вам письмо на восьми страницах, но потенция у меня от этого лучше не стала. Что делать? Может, еще написать вам большое эротическое письмо?

✣ ✣ ✣

Господи! Сейчас столько кругом развелось маньяков, что на улицу выйти страшно! Но я выхожу. И хожу, хожу. И ни один маньяк не обращает на меня никакого внимания! Как я их ненавижу!!!

✣ ✣ ✣

Он строил из себя фиг знает какого гиганта секса, а когда мы остались с ним наедине, и он разделся, я так начала смеяться, что у него все упало. А там и падать-то – ха-ха-ха! – было нечему!

✣ ✣ ✣

Ко мне на улице подошел однажды крепкий мужчина и сказал без всякого перехода: "Сударыня, давайте сольемся в оргазме!" Я молча прошла мимо. Теперь жалею!

✣ ✣ ✣

О том, что между нами произошла интимная связь, скоро знал весь город, хотя я об этом никому почти не рассказывала.

✣ ✣ ✣

Самое приятное в интимной близости то, что когда мне удается "завести" партнершу и она готова буквально на все, то я вдруг неожиданно торможу и говорю ей: "Извини, дорогая! Чуть не забыл: у меня через двадцать минут свидание!" Одеваюсь, смотрю ей в глаза и ухожу, не оглядываясь. Честное слово, ощущения непередаваемые!

✣ ✣ ✣

Терпеть не могу, когда менструацию называют критическими днями! По-настоящему критическими днями я считаю то время, когда задерживают зарплату.

✣ ✣ ✣

С недавних пор я стал замечать, что во время половых сношений за нами украдкой наблюдает тринадцатилетняя падчерица. Я сказал об этом жене, а она спокойно ответила, что будет лучше, если ребенок узнает обо всем от родителей, а не просветится на этот счет в компании хулиганов. Я с ней не согласился, но сношаемся мы по-прежнему под присмотром.

✣ ✣ ✣

Вы когда-нибудь прыгали с самолета без парашюта? Так вот: измена мужу похожа на это чувство. Только несколько прозаичней.

✣ ✣ ✣

Когда-нибудь мне надоест моя скучная, никчемная жизнь и я заведу себе приличного комика с сексуальным уклоном.

✣ ✣ ✣

На дне рождения у Алеши мы все прилично бухнули. Ко мне клеилась Алина, но утром я почему-то проснулся рядом с резиновой куклой. Клевая партнерша, если по-честному!

✣ ✣ ✣

С Николаем я рассталась два года назад. Недавно мы встретились в ресторане, и он сказал, что стал настоящим садистом. Я ему поверила, и наши отношения возобновились. Он меня обманул: на самом деле, он купил садовый участок. Теперь мне приходится гнуть там спину. Вот и верь после этого людям!

✣ ✣ ✣

Да что хоть все прямо с ума посходили, раствердились заведенными попугаями: Канары, Канары, Канары!?! Захочу выйти замуж, так я себе и здесь миллионера найду!

✣ ✣ ✣

Однажды я нашла в лесу такой удивительный подосиновик, что "завелась" буквально без раскачки. Вы бы видели, что я с ним вытворяла! А в супе он оказался не лучше всех остальных.

✣ ✣ ✣

Я уже давно заметила, что в эротические издания о своих половых секретах чаще пишут девчонки. Это лишний раз доказывает, что не Еву сотворили из Адамова ребра, а как раз наоборот до последней точки. Ой, кажется, я запуталась!

✣ ✣ ✣

Частенько вспоминаю пионерский лагерь и строгую пионервожатую Алю. Благодаря ей все мальчишки нашего отряда познали строение организма опытной женщины.

✣ ✣ ✣

Я решила твердо, что если не поступлю в педагогический институт, то пойду в проститутки, чтоб ни в чем себе не отказывать.

✣ ✣ ✣

Юрка пригласил меня за грибами. Ишь, раскатал губищу: на сыроежках меня просто так не объедешь!

✣ ✣ ✣

Сначала между нами случилась дружба, которая незаметно перешла в беременность.

✣ ✣ ✣

Никогда бы не подумал, что могу кому-то понравиться. Тем не менее женат я уже в четвертый раз. Правда, дети у всех жен почему-то не от меня.

✣ ✣ ✣

У меня протекал кран, и я вызвала сантехника. Тот пришел, посмотрел и сказал, что у него нет прокладок. Я предложила ему свои. Он так озверел, что хотел меня изнасиловать, но передумал. Чем, подумайте, не скотина?!

✣ ✣ ✣

Мы сидели у Миши в ателье и болтали о Ренуаре. А потом он предложил мне потрахаться. Немного не в тему, но своевременно.

✣ ✣ ✣

Во время оргазма он так кричал, что соседи позвонили в ментовку. Если бы я им не открыла, они бы весь подъезд разнесли по кирпичику.

✣ ✣ ✣

Мой первый сексуальный опыт закончился катастрофой: я потеряла девственность!

Из истории болезни

- **"Больной жалуется на стрельбу в правом ухе с перезвоном в левое".**
- **"При ударе головой о стену почувствовал резкую боль в паху".**
- **"Состояние больного средней степени крайности".**
- **"Диагноз: пока неизвестен".**
- **"Со времени последней травмы у него было еще три".**
- **"Пульса нет. На вопросы не отвечает. На пощечины не реагирует".**

АНЕКДОТЫ

***

Маленький мальчик звонит в службу спасения:

– Алле! Это служба спасения?! У нас тут дядя и тетя в лифте застряли! Судя по стонам – тетя ранена!

***

Посреди Атлантики тонет лайнер. Капитан в панике, и тут ему сообщают, что среди пассажиров есть раввин, который может совершать чудеса. Его срочно приводят к капитану, и тот просит:

– Скажите, что можно сделать?

***

Маленький сюжет для ужастика.

Мужик приходит в бар:

– Интернет есть?

– Есть!

– Тогда срочно продавайте корабль!..

***

Налоговый инспектор читает дочке на ночь сказку про Золушку.

– Папа, – спрашивает дочка, – а вот когда тыква в золотую карету превратилась, Золушке выставили подоходный налог или налог на транспорт?

***

Мужику надоел кот, и отвез он его подальше, но кот вернулся... И так – несколько раз.

Наконец мужик отвез его совсем далеко и всю дорогу вилял и запутывал дорогу. В результате сам заблудился и по сотовому из леса звонит домой жене:

– Кот пришел?

– Да!

– Ну-ка позови эту сволочь к телефону!...

***

В отдел загса приходит индеец:

– Хочу поменять имя, а то оно такое длинное, что создает мне массу проблем. Меня зовут Маленький Невинный Ягненок, Прыгающий По Лугам, За Которым Следит Недремлющее Око Матери-Овцы.

– Понятно, – говорит служащий, – какое новое имя в хотите?

– Просто Бе-Бе.

***

– Знаете, доктор, я чувствую, что-то у меня, извините... в поле нехорошо...

– Э-э, дорогой, ну что же там может быть хорошего-то?

***

Хозяйкам на заметку: "Новорусский салат". Возьмите 1 кг черной икры, сверху положите омара, укройте 1 кг красной икры, украсьте ананасом. Все залить коньяком "Хеннеси", посыпать "Рафаэлло" по вкусу. И жрать пока не затошнит!

***

– Алло?

– Здравствуйте, я бы хотел поговорить с вашим директором, он на месте?

– Не знаю, его пока еще никто не видел.

– Ой, простите, а куда это я попал?

– В общество слепых.

***

Приходит мужичок к знакомому священнику и жалуется, что Бог чего-то ему детей не шлет. Тот советует ему съездить в Рим и зажечь свечку святому Петру.

Проходит десять лет. Священник, проезжая мимо дома мужика, вспоминает разговор и решает его навестить.

Заходит в дом, а там столько детей, мал мала меньше...

Спрашивает:

– Где мать?

– В роддоме.

– А где отец?

– В Рим уехал, какую-то проклятую свечку задуть.

– Налейте-ка мне сто граммов коньяку.

– Вам какого?

– Вон того: "пять звездочек".

Бармен наливает. Мужик выпивает коньяк и... падает замертво!

Бармен удовлетворенно кивает головой и рисует на этикетке шестую звездочку...

ВСЕ объявления АНГАРСКА

РЕКЛАМНО ИНФОРМАЦИОННАЯ ГАЗЕТА

ОТКРЫТОЕ АКЦИОНЕРНОЕ ОБЩЕСТВО

ПЛАСТИК

Ящик №28 Для колбасных изделий, мясных полуфабрикатов, копчёностей, птицы

Ящик №26 универсальный

Ящик плодоовощной

Ящик № 4, 5 для транспортирования и хранения стеклобутылки.

Ящик № 27 для молочных продуктов

- ПАКЕТЫ ФАСОВОЧНЫЕ 22 x 32; 25 x 37; 25 x 35; 28 x 35; 25 x 40
- ВКЛАДЫШИ В БОЧКИ 630 x 1050; 800 x 1300
- ПЛЁНКА ТЕРМОУСАДОЧНАЯ
- ПЛЁНКА ТЕПЛИЧНАЯ
- ПЛЁНКА "ПОЛИПАК" ДЛЯ УПАКОВКИ МОЛОЧНЫХ ПРОДУКТОВ
- ОДНОРАЗОВАЯ ПОСУДА

ДОСТАВКА

ВСЯ ПРОДУКЦИЯ СЕРТИФИЦИРОВАНА

Ангарск, отдел сбыта т. (3951) 54-70-95, 54-32-63, ф. 54-15-07

Представительство:

1) перекрёсток ул. Горького и ул. Восточная (район рынка ДСК) т/ф (39518) 9-82-52

2) ТЦ Ангарский зал 1 каб. 6

ГОСПОДА ПРЕДПРИНИМАТЕЛИ!

СПЕШИТЕ!!!

с 1 по 31 декабря в информационно-справочной службе агентство "Магеллан"

скидки до 20%

А всем, кто предлагает новогодние услуги (Дед Мороз, костюмы, подарки, елки, проведение новогодних вечеров и т.п.), еще дешевле!

ЗВОНИТЕ: 52-97-81

(с 9 до 17 час. с пон. по пятн.)

Мы рады всем новым клиентам!

Предприятие закупает у населения **горшки для пельменей**

т. 7-55-60

ВЕТЛЕЧЕБНИЦА О. Калинина

находится по новому адресу:

квартал А, дом 2А (во дворе напротив Салона красоты)

Тел.: 54-89-20

Прием с 10 до 19 ч.

Комплекс отдыха "ЗОДИАК"

приглашает вас, дорогие друзья, провести у нас

НОВОГОДНИЕ ПРАЗДНИКИ с 25 декабря

- Красный зал
- Зеленый зал
- Желтый зал
- Ночной клуб
- Дискотека

Незабываемая новогодняя ночь вместе с нами!!!

встретят вас специальной новогодней ШОУ-ПРОГРАММОЙ, живой музыкой, отличной кухней, приятным обслуживанием

Приходите! Ждем!

Тел.: 7-03-91, 7-19-01

«Все объявления Ангарска»

Учредитель — ЧП (свидетельство 16851). Главный редактор — Александр Сидоров. Редактор — Инга Бочкарева.

Тел. в Ангарске: (3951) 52-24-91, тел./факс: (3951) 52-67-46.

Газета зарегистрирована в Министерстве Российской Федерации по делам печати, телерадиовещания и средств массовых коммуникаций Восточно-Сибирским территориальным управлением 29 мая 2000 г. под №13-0031.

ВНИМАНИЕ!

За содержание рекламы и объявлений, а также за достоверность адресов и телефонов отвечают авторы.

доставка на дом

51-80-71 САХАР 25/50 кг МУКА 7-16-68

Предприятию требуются **продавец и повар**

Тел.: 7-55-60

Телесистема "Астра"

сообщает своим абонентам, что внести абонентскую плату за пользование кабельным телевидением можно по следующим адресам: отделения Сбербанка – центральное (76 кв-л, д. 1), №4 (13 мр-н, д. 26), №5 (94 кв-л, д. 3а/3б), №24 (кв-л "А", д. 4), №27 (73 кв-л, д.1), №43 (19 мр-н, д. 11); ЖЭУ-1 (10 мр-н, за муз. школой), ЖЭУ-4 (18 мр-н, за гимназией №8), ЖЭУ-6 (12 мр-н, за домом №3), ЖЭУ-7 (7 мр-н, дом 11), ЖЭУ-10 (6а мр-н, дом 43), ЖЭУ-14 (6 мр-н, общежитие), ООО "Агата" (19 мр-н), ЗАО ДОСТ (15 мр-н, справа от пожарной части), МУП ЦЕНТР (59 кв-л, за телеграфом), зд. училища; телесистема "АСТРА", 8 мр-н, д. 4/4а.

Для абонентов, своевременно погасивших текущие платежи, а также оплативших абонентскую плату за декабрь и январь, будет проведен праздничный розыгрыш призов. В Старый Новый год будут разыграны: 2 телевизора, 3 видеомагнитофона, 10 CD-плейеров, 100 бутылок шампанского, 10 освобождений от абонентской платы на 6 месяцев.

Напоминаем, что абонентская плата составляет всего 50 рублей в месяц, плата за подключение к кабельным сетям ТС "Астра" – 250 руб.

Дед Мороз и Снегурочка ждут ваших заявок по адресу: кв-л 210, пол-ка №1, каб. 111, вт., ср., с 15 до 18 ч.

Тел. дисп: 54-13-72

ПРОДАМ ТОРГОВУЮ ТОЧКУ (розница, продтовары)

Тел.: 51-14-85

Универсам

Адрес: Ленинградский пр-т, 18 мр-н, 2 этаж

ОЧЕНЬ НИЗКИЕ ЦЕНЫ!

- книги
- парфюмерия, бытовая химия, посуда
- женское белье, колготки
- белорусский трикотаж
- пряжа (Москва)
- цветы, семена
- постельное белье
- детский трикотаж (Россия, Корея)
- детская одежда "Bebi-Люкс"
- детские игрушки

Парикмахерские услуги

НАДЁЖНЫЙ МАГАЗИН ® Василиса

поздравляет с новым годом

и дарит скидки до 20%

На торговое и холодильное оборудование

г. Ангарск

19-й микрорайон, д. 4

Тел.: 55-93-20

Акупунктурное программирование

ИЗЛИШНИЙ ВЕС АЛКОГОЛИЗМ ТАБАКОКУРЕНИЕ

ДОСТАТОЧНО 1 СЕАНСА

Санкт-Петербург Медицинский центр "ВИТА ВАЛИДА"

ПРИГЛАШАЕМ НА "ТАНГО"!.. ИЛИ НА "ВАЛЬС"

Акупунктурное программирование (АП) - метод оздоравливающего похудения. Благодаря сочетанию в сеансе АП рефлексотерапии (иглотерапии) и психотерапии воздействие на организм существенно усилено. Высокая эффективность лечения объясняется также тем, что медицинский центр "Вита Валида" осуществляет индивидуальный подход к каждому пациенту. Для этого создано несколько разных процедур, имеющих названия популярных танцев: "Танго", "Фокстрот", "Вальс". Выбор подходящей программы осуществляется с учетом пола, возраста, количества лишних килограммов и индивидуальных особенностей организма.

Не стоит путать метод АП с кодированием, гипнозом, традиционной иглорефлексотерапией. АП - самостоятельная лечебная методика (подтверждена патентами РФ на изобретение 2099096, 2089230, 2094040, 2092192). Автор методики - известный петербургский врач-психотерапевт, иглотерапевт, нарколог С.П. Семенов.

Вот один из отзывов похудевшей пациентки медцентра.

Татьяна С.: "Я перепробовала много разных способов, чтобы похудеть, но результат если и был, то кратковременный. Казалось, что мой организм просто "цепляется" за каждый килограмм... Пройдя специальный сеанс АП для коррекции обмена веществ, я пунктуально соблюдала все рекомендации и похудела на 25 кг. Перестали болеть позвоночник и суставы, нормализовалось давление... Мне кажется, что я помолодела лет на восемь. Я очень благодарна врачам "Виты Валиды" за их эффективную помощь".

Консультация и запись на лечение до 16.12.02

Адрес: Иркутск, ул. Борцов Революции, 1, поликлиника Института травматологии и ортопедии, каб.4. **Тел.:** 27-54-29.

Часы работы: с 11 до 17 час. Понедельник - выходной. Субб. и воскр. - с 10 до 14 час. Ост. трам. "Киевская"

Автор метода - врач-психотерапевт С.П. Семенов

вита

Лиц. №78-030397 от 29.01.2002г.

"город" - ул.Ворошилова, 37а, тел.: 53-44-94
"квартал" - пр.Ленинградский, 4, тел.: 54-53-34

АГЕНТСТВО НЕДВИЖИМОСТИ

ВЕРНИСАЖ

Комнаты

Ул.Восточная	-/24,1/8,0	150,0	1/3 2 хоз.
Ул.Восточная	-/14,8/-	150,0	2/4 , 3 хоз.
Ул.Восточная	61,8/45,9/7,5	410,0	3/3 БТ, 3 комнаты
Ул.Восточная	71/7/13,1/7,2	160,0	2/3 3 хоз. Т
Ул.Восточная	71,7/12,8/7,2	150,0	2/3 3 хоз. Т
Ул.Восточная	71,7/24,8/7,2	180,0	2/3 3 хоз. Т
Ул. Иркутская	67,0/20,2/-	170,0	3/3 3 хоз.
2 кв.	60,0/16,1/5,8	230,0	1/2 2 хоз.
8 кв.	-/14,4/-	140,0	2/3 3 хоз.
18 кв	-/13,6/7,0	150,0	1/2 2 хоз.
18 кв	59,5/15,1/-	140,0	1/2 3 хоз.
20 кв	-/14,2-/	150,0	1/2 3 хоз.
21 кв	-/20,2/-	130,0	1/2 3 хоз.
21 кв.	-/19,7/7,5	150,0	2/2 3 хоз.ББ
23 кв	63,8/13,2/7,1	130,0	1/2 3 хоз.
25 кв	-/29,1/5,7	215,0	1/2 смеж.комн. 2 хоз.
27 кв	66,6/18,5/-	150,0	1/2 3хоз
27 кв.	-/14,6/-	160,0	2 хоз. Т
27 кв	-/15,0/-	150,0	2/2 3 хоз.
27 кв	-/14,0/-	150,0	2/2 3 хоз.
35 кв	-/14,7/-	140,0	2/2 3 хоз.
37 кв.	-/20,5/-	180,0	1/2
37 кв.	-/18,6/-	160,0	1/2 2 хоз
47 кв	-/14,7/-	140,0	1/2 3 хоз.
49 кв.	-/14,7/8,0	160,0	1/2
49 кв	61,0/17,4/7,6	140,0	1/2
51 кв	-/21,4/-	160,0	1/4 3 хоз.
59 кв	-/18,1/-	180,0	1/2 3 хоз.Т
60 кв	-/13,7/-	162,0	1/3 2 хоз.
61 кв.	-/17,6/-	155,0	1/2
61 кв	74,9/16,3/10,0	170,0	2/3 3 хоз.
75 кв	75,0/16,0/9,0	160,0	1/3 2 хоз.
75 кв	75,0/17,0/9,0	160,0	1/3 2 хоз.
80 кв	-/21,1/-	170,0	1/4 3 хоз
107 кв	-/14,5/-	165,0	1/4 3 хоз.
6 м-н	62,7/15,6/6,5	170,0	5/5 3 хоз.Б
6 м-н	-/8,5/-	70,0	5/5 2 хоз.
6а м-н		155,0	2/5 2 хоз. Б
13 м-н	-/10,2/-	130,0	1/5 4 хоз.
13 м-н	-/12,6/-	135,0	1/2 4 хоз.

1-комнатные хрущевки

47 кв.	31,2/18,2/6,3	235,0	3/4 Б
72 кв	30,5/17,5/6,0	265,0	3/5 Б
82 кв	30,2/18,1/6,1	240,0	3/5 Б
84 кв	30,1/18,0/6,0	270,0	2/5 Б
85 кв	31,2/19,1/6,2	260,0	5/5 БТ
85 кв	33,0/12,9/7,0	250,0	3/9 Б
85 кв	33,0/15,6/6,6	250,0	8/9 ЛТ
88 кв	30,9/18,0/6,0	240,0	3/4 Б
88 кв.	30,4/17,7/6,2	245,0	4/4 Б т.т.
92/93 кв.	32,6/16,8/8,4	260,0	1/5
92/93 кв	34,5/18,0/7,5	290,0	5/5 БТ
93 кв.	30,2/17,6/6,3	270,0	3/5 Б
93 кв	30,6/18,0/6,0	240,0	5/5 Б
93 кв	30,8/18,1/6,0	240,0	5/5 Б
94 кв	30,5/18,0/6,2	230,0	1/5
94 кв	30,4/16,2/6,1	250,0	3/5 БТ
94 кв.	30,5/18,0/6,5	250,0	4/5 Б
95 кв.	30,6/18,0/6,1	245,0	2/5 Б
95 кв	31,4/18,6/6,2	240,0	3/5
95 кв	31,2/16,7/6,6	260,0	3/5 БТ
95 кв.	30,3/16,8/6,2	240,0	5/5 БТ
95 кв	31,0/18,0/6,5	240,0	5/5 Б
95 кв	31,1/16,5/6,3	240,0	5/5 Б
102 кв	30,6/18,1/6,3	230,0	3/5 Б
178 кв	30,3/17,9/6,3	265,0	3/5 Б
179 кв	30,1/17,8/6,4	265,0	2/5 Б
182 кв	30,8/17,8/6,3	240,0	1/4
188 кв	31,0/18,0/6,0	280,0	2/4 БТ
188 кв	30,7/17,0/6,0	275,0	4/4 БТ
189 кв	31,3/16,9/6,0	255,0	3/4
189 кв	30,4/17,6/6,0	260,0	4/5 Б
205 кв	31,7/17,3/6,5	250,0	1/5
207 кв.	31,3/17,6/6,1	265,0	1/5 Т
207/210 кв	31,0/18,0/6,2	270,0	1/5 Т
207/210 кв	30,8/18,1/6,0	270,0	2/5 Б тт
277 кв.	31,3/18,8/6,0	240,0	1/5 Т
6 м-н	31,3/18,2/6,5	220,0	1/5
6 м-н	31,5/18,5/6,3	245,0	3/5 Б
7 м-н	31,5/18,2/6,5	220,0	1/5
7 м-н	31,2/16,8/6,7	240,0	1/5
7 м-н	30,7/17,1/6,7	260,0	2/5 Б
7 м-н	31,1/16,7/7,0	250,0	2/5 БТ
8 м-н	31,9/18,1/-	265,0	3/5 Б
10 м-н	30,9/16,7/6,9	250,0	3/5 Б
10 м-н	30,7/16,7/6,0	250,0	4/5 БТ
11 м-н	30,0/17,0/6,0	250,0	2/5 Б
12 м-н	30,8/18,1/6,1	250,0	4/5 Б
12 м-н	30,7/16,7/6,0	240,0	5/5 Б
15 м-н	35,0/16,8/8,5	250,0	1/5
15 м-н	31,7/17,7/6,7	260,0	3/5 БТ
15 м-н	31,3/17,6/6,8	245,0	4/5 Б
15 м-н	30,8/16,7/6,5	240,0	4/5 БТ
17 м-н	34,0/18,2/7,5	250,0	2/5
Юго-Восточный	35,5/22,8/-	160,0	1/1
Юго-Восточный	35,5/22,8/-	160,0	1/1

1-комнатные улучшенной

6 м-н	35,0/18,0/8,6	260,0	3/5 БТ
6 м-н	33,1/17,0/8,5	300,0	3/5 Б
6 м-н	33,1/17,3/9,0	300,0	3/6 БТ
6а м-н	33,0/17,5/8,4	255,0	3/4 БТ
6а м-н	33,0/17,0/8,3	250,0	1/5 Т
6а м-н	34,0/16,7/6,7	240,0	2/5 Б
6а м-н	34,4/17,6/6,9	270,0	2/5 БТ
6а м-н	32,1/17,1/8,4	270,0	3/5 БТ
6а м-н	32,3/17,1/9,0	270,0	5/5 Б
7 м-н	33,9/17,3/8,8	265,0	1/5
7 м-	34,0/17,2/7,2	250,0	1/9
7 м-н	33,2/17,1/8,8	300,0	4/5 ЛТ
7а м-н	30,0/16,8/9,0	280,0	3/5 Т
7а м-н	34,0/17,1/9,0	270,0	5/5 Б
8 м-н	33,5/17,3/8,7	290,0	2/5 БТ
9 м-н	33,5/17,3/8,0	280,0	2/5 Б
8 м-н	34,7/17,7/7,8	260,0	2/5 БТ
9 м-н	33,2/16,0/8,8	250,0	1/5
9 м-н		290,0	5/9 Л
10 м-н	-/16,8/8,5	260,0	1/5 Л т.т
10 м-н	34,9/17,7/7,5	270,0	2/5 БТ
10 м-н	30,3/16,9/7,0	260,0	4/5 БТ
11 м-н	32,5/16,5/8,8	260,0	9/9 Б т.т.
12а м-н	32,9/16,3/8,4	270,0	1/9
12а м-н	32,7/16,6/8,2	310,0	4/5 БТ
13 м-н	34,0/17,0/9,0	300,0	2/5Б
15 м-н	32,8/16,7/9,0	270,0	1/5
15 м-н	32,4/16,6/8,2	255,0	2/5
15 м-н	32,2/12,8/6,8	240,0	1/9
15 м-н	32,9/17,0/8,3	300,0	2/5 Б
15 м-н	35,1/17,9/7,2	300,0	2/5 ББм
15а м-н	33,3/16,7/8,5	310,0	4/5 БТ
17 м-н	34,7/18,1/6,9	250,0	1/5
17 м-н	33,0/17,1/8,6	250,0	1/5
17 м-н	34,5/18,1/8,0	260,0	1/5
17 м-н	-/19,0/7,2	260,0	1/5
17 м-н	34,0/17,0/9,0	260,0	1/5
17 м-н	35,5/17,0/9,0	260,0	1/5
17 м-н	34,2/17,7/7,0	260,0	2/5
17 м-н	32,9/16,6/9,0	270,0	2/5 Б
17 м-н	34,7/18,0/7,5	280,0	2/5 Т
17 м-н	34,0/17,2/7,2	250,0	2/5
17 м-н	35,2/18,2/7,2	280,0	5/5 Лбм
17 м-н	34,7/17,9/7,5	280,0	5/5 Б
17а м-н	33,9/17,3/9,0	250,0	2/5
18 мкн	33,0/16,8/8,0	250,0	1/5 Т
18 м-н	34,8/16,9/9,0	280,0	1/5
18 м-н	34,1/17,6/7,2	280,0	1/5 ЛбмТ
18 м-н	34,2/17,7/6,6	260,0	1/5
18 м-н	33,0/16,7/-	260,0	1/5
18 м-н	35,0/16,8/8,7	280,0	1/5 Т
18 м-н	34,0/17,0/9,0	250,0	1/5
18 м-н	32,8/16,9/8,4	290,0	2/5 Т
18 м-н	34,6/17,6/-	290,0	3/5 Б
18 м-н	-/-/7,2	300,0	3/5 БТ
18 м-н	34,8/17,9/8,0	300,0	4/5 Б
18 м-н	34,6/17,9/6,7	290,0	4/5 ББ
18 м-н	36,9/17,2/7,0	270,0	5/5 Б
18 м-н	34,5/17,9/7,0	300,0	5/5 ББм
18 м-н	33,7/17,2/7,5	270,0	5/5 Б
18 м-н	-/-/6,0	280,0	6/9 Б
18 м-н	36,3/19,8/10,0	270,0	9/9 Б бм, Т
19 м-н	33,4/17,3/8,8	250,0	1/5 Т
19 м-н	34,0/17,0/9,0	300,0	4/5 БТ
19 м-н	34,8/18,9/6,3	260,0	5/5
19 м-н	32,9/17,4/8,4	320,0	5/5 Б
19 м-н	33,2/17,0/9,0	280,0	5/5 Б
19 м-н	34,8/18,9/6,3	260,0	5/5
22 м-н	33,2/17,2/9,0	270,0	1/5 ЛТ
22 м-н	33,5/17,5/8,2	300,0	2/5 Т
22 м-н	34,5/18,1/6,8	280,0	4/5 БТ
22 м-н	33,1/16,9/8,7	325,0	5/5 БТ
29 м-н	33,8/17,1/7,2	260,0	5/5 Л
29 м-н	34,9/17,8/7,2	300,0	5/5 ЛТ
29 м-н	34,8/18,1/7,2	290,0	5/5 Б
32 м-н	39,5/17,1/8,6	315,0	1/5 БТ
32 м-н	33,9/17,3/-	310,0	3/5 ЛТ
32 м-н	33,0/16,7/9,0	320,0	3/5 Б
33 м-н	33,1/16,8/9,0	280,0	1/5
33 м-н	33,0/16,9/9,0	290,0	1/5
33 м-н	33,4/16,9/8,6	310,0	5/5 Б
33 м-н	33,0/16,7/9,0	310,0	5/5 Б
84 кв	33,1/17,0/8,8	260,0	1/5 Т
85 кв.	33,0/15,6/6,6	250,0	8/9 Б
85 кв	32,7/12,8/7,0	230,0	9/9 Б
92/93 кв	33,4/16,8/8,4	260,0	1/5
92/93 кв	33,5/16,2/8,5	290,0	4/5 Б
95 кв	33,2/16,8/8,5	285,0	2/5 БТ
95 кв	33,1/17,0/8,5	300,0	2/5 Б
95 кв	33,9/17,2/9,0	275,0	2/5 ЛТ -
95 кв	33,5/16,9/8,6	280,0	5/5 БТ
95 кв	35,7/18,6/7,2	255,0	5/5 Б
95 кв	35,0/18,0/8,6	250,0	5/5 ЛТ
95а кв	40,3/17,2/8,7	260,0	1/5 Т
212 кв	34,4/16,6/8,3	300,0	1/5
212 кв	32,5/13,0/7,5	250,0 т/у	1/9
212 кв	33,0/16,9/8,2	300,0	2/5 Б
212 кв	32,6/16,7/8,3	300,0	2/5 БТ
212 кв	33,0/16,9/9,0	300,0	4/5 БТ
219 кв	34,7/16,7/9,0	300,0	1/5 Т
219 кв	35,1/18,7/8,5	300,0	4/5 БТ
219 кв	32,6/16,5/8,3	300,0	5/5 БТ
219 кв	33,3/16,7/8,8	290,0	5/5 БТ
219 кв	33,0/18,0/8,8	290,0	5/5 Б
225а кв	32,9/16,5/8,4	280,0	1/5 Т
277 кв.	35,9/17,4/8,6	240,0	1/5 Т
277 кв	33,5/17,4/8,6	280,0	2/5 БТ
278 кв.	34,4/17,0/6,5	270,0	4/5 Л
278 кв.	33,8/16,4/8,0	280,0	4/5 БТ
Иркутск	32,2/18,0/6,5	500,0	2/5 Т
п.Китой	34,5/16,7/8,2	190,0	1/5
Мегет	18,1/33,7/6,6	300,0	3/5 Б

1-комнатные крупногабаритные

74 кв.	40,0/17,5/7,2	320,0	1/4
74 кв	40,0/17,4/10,0	390,0	1/ Тт
74 кв.	37,0/18,7/7,8	310,0	2/4
106 кв	41,2/17,7/7,7	300,0	1/4
106 кв.	36,3/18,2/7,3	310,0	2/4 Т
Мегет	31,4/18,2/6,3	265,0	3/5 Б

2-комнатные хрущевки

72 кв	44,5/29,1/6,2	275,0	1/4
82 кв	41,0/26,0/6,3	280,0	1/5 Т
82 кв	44,8/30,2/6,2	290,0	1/5 Т
84 кв	44,4/28,4/6,5	280,0	1/5 Т
84 кв.	45,7/29,0/6,6	280,0	1/5
84 кв	40,6/25,6/6,2	280,0	1/5
84 кв	45,0/30,0/6,5	320,0	5/5 Б
84 кв	45,0/28,8/6,7	310,0	5/5 БТ
85 кв	44,7/30,0/6,4	280,0	1/5
86 кв	42,0/26,0/6,3	320,0	2/5 Б
88 кв	41,9/25,8/6,2	300,0	5/5 Б
88 кв	44,5/30,0/6,2	270,0	1/4 Т
88 кв.	40,9/26,1/6,0	290,0	1/4
88 кв	41,0/26,8/6,0	275,0	1/4 Т
88 кв	44,3/29,6/6,1	320,0	3/4 БТ
92/93 кв	41,2/26,3/6,0	310,0	3/5 БТ
92/93 кв	41,2/26,3/6,1	295,0	5/5 БТ
93 кв	45,0/30,2/6,2	275,0	1/5 Т
93 кв	44,7/30,1/6,4	280,0	1/5
93 кв.	41,7/26,6/6,1	310,0	4/5 Б
93 кв	41,6/26,1/6,0	290,0	5/5 Б
94 кв.	44,3/29,8/6,1	300,0	1/5 т.т.
94 кв	41,6/26,7/6,0	305,0	4/5 БТ
95 кв	41,5/26,8/6,1	270,0	1/5
95 кв	43,0/29,3/6,0	320,0	4/5 Б тт
102 кв	45,0/30,1/6,0	310,0	3/5 Б
177 кв	44,5/28,1/6,3	280,0	1/5 т.т.
178 кв	45,2/30,2/6,5	290,0	1/5 Т
178 кв	44,8/28,2/6,5	300,0	1/5
178 кв	41,0/26,3/6,1	300,0	1/5 Т
178 кв.	44,7/29,7/6,0	380,0	3/5 Б
179 кв	44,0/28,0/6,0	340,0	3/5 БТ
179 кв	45,1/25,5/6,5	340,0	5/5 БТ
179 кв	44,4/30,0/6,5	360,0	5/5 БТ
179 кв	45,1/30,3/6,4	360,0	5/5 БТ
182 кв	45,1/30,1/6,1	310,0	1/5 Т
188 кв	45,0/30,2/6,3	300,0	1/4
188 кв	40,9/26,3/6,0	315,0	1/4
188 кв	45,0/30,2/6,4	350,0	2/5 Б
188 кв	45,0/30,0/6,5	370,0	3/5 БТ
189 кв	44,8/29,8/6,0	280,0	1/5
189 кв	40,8/25,8/6,1	330,0	3/5 БТ
189 кв	40,9/25,8/6,0	300,0	4/5 Б
210 кв	44,9/28,5/6,9	310,0	1/5 Т
278 кв	44,8/27,7/6,5	345,0	1/5
278 кв	44,0/24,4/5,9	300,0	3/5 Б
Л кв	44,1/28,6/6,7	280,0	3/5 Б
Л кв	44,4/28,6/6,3	300,0	5/5 Б
6 м-н	40,6/26,5/6,0	320,0	2/5 БТ
6а м-н	45,5/28,8/6,2	280,0	1/5 Т
7 м-н	52,1/30,4/8,2	335,0	1/5
8 м-н	42,1/26,2/6,0	280,0	1/5 Т
8 м-н	44,9/28,7/6,7	300,0	1/5 Т
8 м-н	45,2/31,5/6,0	340,0	2/5 ББм Т
8 м-н	44,6/28,2/6,7	310,0	2/5 Т
8 м-н	45,3/28,9/6,3	320,0	4/5 БТ
8 м-н	44,8/28,6/6,0	300,0	5/5 БТ
8 м-н	45,8/28,6/6,5	300,0 т/у	5/5 БТ
9 м-н	48,0/30,6/6,0	320,0	5/5 БТ
9 м-н	44,2/28,0/6,7	320,0	5/5 Б
10 м-н	45,1/28,8/6,6	280,0	1/5
10 м-н	45,0/30,0/6,5	290,0	5/5 Б
11 м-н	44,5/28,9/6,0	320,0	2/5 БТ
11 м-н	45,5/28,9/6,0	300,0	2/5 Б
11 м-н	45,0/30,6/6,0	320,0	3/5 Б
11 м-н	44,1/28,4/8,6	350,0	5/9
12 м-н	45,1/28,4/6,0	290,0	1/5 Т
12 м-н	45,6/29,1/6,9	270,0	1/5 Т
15 м-н	45,1/26,1/6,5	280,0	1/5 Т
15 м-н	41,9/26,7/6,8	300,0	1/5 Т
15 м-н	45,1/25,5/6,5	320,0/340,0	5/5 Б
17 м-н	45,0/27,3/7,8	330,0	5/5 Т
п.Китой	44,1/28,0/6,3	220,0	2/5 Б т.т.
п.Китой	45,2/29,1/6,7	230,0	2/4 Б
п.Китой	43,8/28,0/6,4	200,0	5/5 Б
ул.Восточная	47,3/27,3/7,2	350,0	2/3Т
Мегет	45,0/30,2/6,5	210,0	2/2 Б
Мегет	44,4/29,9/5,9	350,0	4/5 БТ
Усолье	47,6/32,0/6,5	200,0	1/5
Цемпос.	42,3/26,9/-	250,0	2/2 Б

2-комнатные улучшенной

6 м-н	48,0/29,1/6,2	350,0	3/5 Б 6м Т эксп.
6а м-н	49,0/29,0/9,0	410,0	2/5 Б
6а м-н	50,2/32,0/8,0	400,0	5/5 Ббм
7 м-н	52,1/30,4/8,2	320,0	1/5 эксп
7 м-н	52,1/30,5/8,1	560,0	2/5 БТ, мебель, евроремонт
7 м-н	-/27,7/5,9	330,0	5/5 Б
7 м-н	54,2/34,3/7,1	380,0	8/9 ББТ
7 м-н	51,9/32,6/7,5	360,0	9/9 ЛТ
7а м-н	50,8/29,7/9,0	430,0	4/5 ББТ
7а м-н	50,0/32,5/7,2	410,0	7/9 БЛТ
9 м-н	51,3/30,2/8,4	470,0	1/5 ББТ
9 м-н	52,5/32,0/7,2	360,0	1/9 ЛбмТ
9 м-н	50,0/29,2/8,6	480,0	3/5 БТ
9 м-н	51,8/31,8/7,2	420,0	5/9 БТ
9 м-н	-/34,0/7,5	400,0	8/9 ЛЛТ
10 м-н	49,2/49,2/8,0	520,0	2/5 БТ
10 м-н	49,4/32,0/8,2	520,0	3/5 БТ
10 м-н	52,9/33,7/7,0	440,0	3/9 ББТ
11 м-н	47,6/28,2/8,8	400,0	1/9
11 м-н	50,0/28,0/8,5	370,0	2/9
11 м-н	43,7/28,8/6,0	360,0	4/9 ЛТ
11 м-н	40,4/28,4/8,6	350,0 т/у	5/9
12а м-н	47,4/28,3/6,7	370,0 т/у	1/5 ЛТ
12а м-н	69,3/39,5/9,2	200 у.е.	4/5 БЛ
12а м-н	29,7/50,4/9,0	420,0	5/5 Б
12а м-н	51,8/32,5/7,0	420,0	3/9 БЛТ
12а м-н	51,4/32,3/6,9	380,0	7/9 ЛТ
12а м-н	51,5/32,4/7,4	380,0	7/9 ББ
12а м-н	52,2/32,7/7,5	390,0	8/9 БЛТ
12а м-н	51,5/32,4/7,2	400,0	9/9 ББ
12а м-н	51,5/32,4/7,0	380,0	9/9 ББ
13 м-н	50,3/33,7/7,5	400,0	2/9 БЛТ
15 м-н	50,1/30,0/8,2	440,0	5/5 БТ
15а м-н	52,9/33,4/7,0	380,0	9/9 ББ Т
17 м-н	44,6/26,8/-	370,0	1/5 Лбм
17 м-н	52,3/31,5/8,0	370,0	1/5 Т
17 м-н	53,6/31,7/8,6	345,0	1/5
17 м-н	-/29,0/-	460,0	3/5 ББ
17 м-н	50,7/30,6/9,0	500,0	3/5 БТ
17 м-н	45,5/27,4/6,8	350,0	3/5 Т
17 м-н	43,5/27,5/7,6	360,0	5/5 Б
18 м-н	51,1/31,3/8,6	390,0	1/5 Т
18 м-н	50,9/30,4/8,4	400,0	1/5 Т
18 м-н	56,0/32,6/7,5	380,0	9/9 ББТ
19 м-н	-/-/9,0	400,0	1/5 Т
19 м-н	52,6/32,9/7,2	380,0	9/9 ЛБ
22 м-н	42,2/27,7/8,1	360,0	1/5 БТ
22 м-н	50,8/29,1/8,9	420,0	4/5 БТ
29 м-н	28,0/50,0/9,0	370,0	1/5 Л
29 м-н	48,7/28,0/9,0	400,0	7/10 Л
29 м-н	50,0/26,0/9,0	400,0	7/10 БТ
29 м-н	50,0/26,5/9,4	350,0	9/10 БТ
29 м-н	49,0/28,0/8,0	300,0	10/10 Б
29 м-н	49,7/26,6/9,1	410,0	10/10 ББм
32 м-н	51,1/29,0/9,0	430,0	4/5 БЛТ
33 м-н	53,1/34,1/9,0	480,0	1/5 ЛТ
33 м-н	-/28,0/-	450,0	1/5 ЛТ
33 м-н	28,2/48,9/8,4	440,0	1/5
33 м-н	54,3/35,5/8,8	430,0	1/5 ЛТ
33 м-н	53,0/32,5/8,8	500,0	2/5 БТ
33 м-н	50,1/28,8/8,8	500,0	3/5 ББТ
33 м-н	50,0/29,0/9,0	500,0	3/5 БТ
33 м-н	50,8/29,7/-	510,0	4/5 ББТ
33 м-н	52,0/32,0/7,0	430,0	8/9 ББ
84 кв	52,0/32,0/8,8	380,0	1/5 Б
85 кв	44,9/28,1/6,3	350,0	3/5 БТ
95 кв	52,3/30,1/9,0	400,0	2/5 Базат
95 кв.	50,0/29,6/9,0	430,0	2/5 Л
212 кв.	53,5/33,8/7,0	450,0	7/9 БЛТ
212 кв	52,4/32,6/7,2	440,0	9/10 ББТ
212/219 кв	49,4/29,0/8,5	470,0	2/5 Б
212/219 кв	53,1/33,7/7,2	500,0	2/9 ББТ
Усолье	50,3/29,5/9,0	260,0	5/5 ББ

2-комнатные крупногабаритные

А кв	60,3/32,3/8,6	550,0	4/4 БТ
Б кв	55,5/32,8/8,6	550,0	2/4 т.т
8 кв	48,6/28,7/12,0	350,0	1/3 Т
20 кв	56,6/31,0/9,7	380,0	2/3
21 кв	57,7/31,1/10,0	440,0	3/3 БТ
24 кв	42,5/26,5/6,0	335,0	3/3 Б
26 кв.	60,8/38,6/6,7	380,0	1/2
26 кв	61,6/37,2/8,5	370,0	2/2 Т
35 кв	47,4/28,4/7,3	340,0	1/2 Т
37 кв	63,5/38,3/7,5	410,0 т/у	1/2 Т
50 кв	62,3/39,1/7,8	500,0	1/2 Т
50 кв.	63,9/39,1/9,0	360,0	1/2
50 кв	60,7/37,9/7,5	380,0	1/2 Т
51 кв	62,0/39,0/8,3	400,0	1/2
[illegible]	[illegible]	[illegible]	[illegible]
53 кв	44,0/30,0/6,0	340,0	1/2
53 кв	48,1/29,6/8,0	420,0	2/2 Т
55 кв	42,3/26,5/6,0	380,0	1/2
55 кв	42,3/26,2/4,9	370,0	2/2 Б
55 кв	61,0/31,0/9,0	420,0	2/3 Т
58 кв	61,5/38,0/7,7	530,0	1/2 Т
58 кв	56,0/33,6/5,9	500,0	2/3 Т
58 кв	56,0/29,9/9,0	500,0	4/4 Б
59 кв	66,8/38,5/9,0	500,0	1/4 Т
60 кв	47,3/28,0/9,0	370,0 т/у	1/2 Т
60 кв	47,0/28,0/6,2	420,0	2/2 БТ
73 кв	61,0/33,0/8,0	450,0	1/4 Т
73 кв	54,4/31,9/7,4	480,0	4/4 БТ
74 кв	62,0/-/-	920,0	4/4 Т евроремонт, бассейн
76 кв	40,9/23,8/8,0	330,0	1/4 Т
76 кв	54,0/30,8/7,8	450,0	3/4 БТ
77 кв	51,1/30,3/8,0	340,0	1/3
78 кв	54,4/33,8/5,5	520,0	4/4 Л
80 кв	55,7/32,0/8,5	480,0	1/4 Т
80 кв	55,0/32,0/8,7	450,0	1/4 Т
81 кв	55,8/32,2/8,5	550,0	3/4 БТ
89 кв	54,7/32,3/8,3	500,0	2/4
89 кв	56,0/32,6/9,0	445,0	2/4 Т
89 кв	55,0/32,3/8,5	550,0	3/4 БТ
99 кв	36,6/24,4/4,5	250,0	2/2
106 кв	54,0/30,0/9,0	370,0	1/4 Т
106 кв	42,0/23,7/7,5	370,0	1/4 Т
106 кв.	55,9/32,3/8,6	520,0	2/4
106 кв	59,2/32,1/8,1	550,0	4/4 БТ
106 кв	42,2/24,0/7,4	370,0 т/у	4/4 Т
107 кв	42,3/23,7/9,0	320,0	1/4 Т
107 кв	59,2/32/2/7,5	480,0	3/4 БТ
107 кв	59,0/32,0/7,8	450,0	3/4 БТ
107 кв	59,0/32,6/9,6	25000 у.е.	3/4 БТ
107 кв	42,0/24,0/8,6	360,0	4/4 Б
211 кв	55,4/32,5/8,8	500,0	1/4
211 кв	55,7/32,8/9,0	470,0	1/4
211 кв	61,2/32,8/9,0	550,0	3/4 БТ
211 кв.	55,4/32,4/8,6	520,0	3/4 БТ
А кв	56,0/32,6/8,6	500,0	1/4 Т
А кв	55,4/32,7/8,6	500,0	1/4 Т
А кв	55,4/32,4/8,6	30 т.у.е.	2/4 Т
А кв	54,0/32,0/8,8	630,0	3/4 БТ
А кв	60,3/32,3/8,6	550,0	4/4 БТ
Б кв	57,6/32,6/8,6	500,0	1/

Платные объявления

ПРОДАМ

· Т-16 с навесным оборудование, телега, плуг. Тел.: 52-65-72. (51884)
· А/м "Королла" 1989 г. вып., дизель, универсал – 1,7 т. у. е. Торг. Тел.: 530-274. (51953)
· А/м "Тойота-Корона" (зубатка) 1991 г. вып., дизель, нетурбированный, АКП, в хор. сост. – 2,8 т. у. е. Торг. Тел.: 55-62-82, 59-73-97.
· А/м ГАЗ-2410 91 г. вып. Тел. поср.: 7-51-00 после 18.00. (51949)
· А/м УАЗ-31512 98 г. вып., тент, цена 68 т. р. Тел.: 595-728. (51945)
· А/м ВАЗ-2106 1997 г. вып. Тел.: 55-64-29. (51937)

ООО «Экран»
лицензия №280
РЕМОНТ
телевизоров, видео, IBM-компьютеров
Работаем без выходных.
Тел.: 54-39-61, 54-32-00

· А/м "Марк-2" 93 г. вып., 3-комн. кв-ру улуч., капгараж обменяю по договоренности на жилплощадь, сдам в аренду. Куплю магазин на проходном месте, участок под дачу в черте города. Тел.: 53-25-80 вечером. (51936)
· А/м "Жигули" ВАЗ-2104 1987 г. вып., белый. Тел.: 52-53-72. (51932)
· Аварийный ВАЗ-21043 (требуется замена кузова). Цена 30 т. р. Обращаться: 17 м/н, гараж развала-схождения. (51931)
· А/м "Т-Кариб" 89 г. вып. – 65 т. р. Раб. тел.: 51-22-31, Сергей, с 9.00 до 20.00. (51929)
· А/м ВАЗ-21063 1990 г. вып., двигатель после капремонта, в хорошем состоянии. Цена 43 тыс. Тел.: 3-61-88. (51824)
· А/м "Т-Корона" 89 г. вып. – 57 т. р. Торг. Или обмен на "Т-Марк", "Кресту" с небольшим ремонтом, не ранее 89 г. вып. Тел. 51-93-24. (51821)
· А/м ВАЗ-01 78 г. вып., нормальное состояние. Тел.: 7-42-75 вечером. (51919)
· Срочно а/м ВАЗ-21093 95 г. вып., белый. Тел.: 7-41-17, пейд.: 4614. (51918)
· А/м "Т-Кариб" 89 г. вып., сост. отлич. – 70 т. р. Тел.: 55-48-16. (51917)

Наращивание ногтей
по последней акриловой разработке
Индивидуальные консультации
Запись по тел.: 51-00-84

· А/м ВАЗ-21099 1997 г. вып., литье, музыка – 97 т. р. Тел.: 55-91-51. (51912)
· Срочно а/м "Т-Таун-Айс" 83 г. вып. – 35 т. р. Тел.: 7-65-45. (51910)
· А/м "Т-Камри" 94 г. вып., СВ-41, сигн., автозапуск, прогрев., CD-чейнджер на 12 дисков, V 2 л, АКП – 4,3 т. у. е. Тел.: 53-40-57. (51893)
· А/м "Марк"-2 93 г. вып., б/п – 5,2 т. у. е. Тел.: 51-31-62. (51885)
· А/м "Тойота-Корона" 92 г. вып. Тел.: 56-12-64. (51881)
· А/м ВАЗ-21099 96 г. вып., тюнинг – 90000 рублей. Тел.: 55-26-83, 51-72-41. (51880)
· А/м "Тойота-Корона" SF 1995 г. вып., автомат, бензин. Тел.: 53-05-24.
· А/м ВАЗ-21099 97 г. вып., сигнал., магнитола, литье – 108 т. р. Тел.: 51-28-01.
· А/м "Хонда-Цивик" 84 г. вып., седан, в хор. сост., цена договорная. Или меняю на ВАЗ-01, -02, -03. Обр.: а/к "Привокзальный"-3, бокс 22.

Сертификат соответствия № 00005923
РЕМОНТ ХОЛОДИЛЬНИКОВ
Тел. дисп.: 7-04-55, 7-32-22
мастерская: 9-88-58
Уплотнительная резина
Предновогодние скидки!

· А/м "Т-Калдина" 93 г. вып. (фиолетовый металлик, 2 л, бензин, с/с, б/п) – 4,9 т. у. е., торг, обмен; "Т-Церес" 92 г. вып., (белый, 1,6 л, с/с) – 3,5 т. у. е., торг. Тел.: 56-13-84 вечером.
· М/автобус "Тойота-Таун-Айс" грузопассажирский 95 г. вып. Тел.: 514-999.
· А/м "Хонда-Домани" 97 г. вып. (б/п, "синий хамелеон", новый кузов, хрустальная оптика, V-1600, две подушки безопасности, 4 колонки, велюр, зимняя резина) – 5700 у. е. Тел.: 3-70-68.
· А/м ВАЗ-21061 95 г. вып. (сигнал.). Тел.: 7-39-99. (51959)
· А/м "Москвич" 92 г. вып., недорого. Тел.: 53-08-82.
· А/м ВАЗ-21099 2000 г. вып. Тел.: 56-90-06. (51960)
· А/м "Хино" 94 г. вып., 5 тонн, "бабочка", б/п. Тел.: 51-36-95. (51963)
· А/м "Т-Виста" 96 г. вып., б/п, "Т-Корона" 95 г. вып. Тел.: 526-140. (51968)
· А/м ЗИЛ-130 бортовой – 45 т. р., торг; а/м ЗИЛ-130 тягач, полуприцеп (ОДАЗ) – 65 т. р., а/м "Ниссан-Санни" 1990 г. вып., дизель, мех. кор. – 60 т. р. Дом. тел.: 7-19-26 после 21.00. (51969)
· А/м "Т-Карина" 80 г. вып., 1,8 л, цена 30 т. р. Торг. Тел.: 55-90-42. (51970)
· А/м "Н-Скайлайн" 86 г. вып., МКП, 26 т. р., "ИЖ"-комби 81 г. вып., 12 т. р. Тел.: 55-22-79. (51971)
· А/м ВАЗ-21013 86 г. вып., ц. 30 тыс. Торг. Тел.: 3-72-69. (51973)
· А/м "Марино" 93 г. вып., 5П, СП, лит., АКП, метла, CD, 4200 у. е. Торг. Тел.: 54-18-89. (51975)
· А/м "Паджеро" 91 г. вып., б/п, 5 дв., МКП, люк, с/с, дуга, 8500 у. е. Торг, обмен. Тел.: 54-18-89. (51976)
· А/м "Тойота-Корона" 1993 г. вып., отл. сост., 4300 у. е. Торг. Тел. 555-445. (51979)
· А/м шиньон 94 г. вып. Тел.: 53-73-02. (51983)
· Срочно а/м "Москвич"-21412 94 г. вып. Тел.: 52-63-85. (51984)
· А/м "Тойота-Королла" 89 г. вып., 5А, автомат, хор. состояние. Тел.: 7-00-14. (51991)
· А/м "Москвич"-2141. Тел.: 51-13-82. (51992)
· А/м "М-412" 89 г. вып. Тел.: 513-220. (51994)
· А/м ГАЗ-52 будка. Тел.: 52-27-17. (51993)
· А/м "Тойота-Корона" 1997 г. вып., б/п. Обмен. Тел.: 59-73-56. (15474)
· А/м "Субару-Легаси" 1996 г. вып., б/п, универсал, 1,8 л, 4 ВД, АВС, аэрбэг, АКП, 6,5 т. у. е. Тел.: 7-66-20. (15485)
· М/а "Мазда-Бонго" 90 г. вып., с/с, бензин, 3,3 т. у. е., м/в "Ниссан-Прерия" 91 г. вып., 4 ВД, 3,1 т. у. е. Обмен на ВАЗ. Тел.: 51-67-61. (15486)
· М/г "Ниссан-Атлас" 1993 г. вып., 2 т. Цена 4,5 т. у. е. Варианты обмена на л/а. Тел.: 51-76-70, тел.: 59-89-22. (15488)
· А/м "Хонда-Домани" 93 г. вып., с/с, сост. отличное. Тел.: 51-98-84. (15496)
· М/а "Тойота-Таун-Айс" 1992 г. вып., бензин, АКП. Или меняю на л/а. Тел.: 55-19-97. (15502)
· А/м "Марк"-2 93 г. вып., 2,5 л, б/п. Или поменяю на 1-комн. хрущевку. Тел.: 569-762. (15508)
· А/м ВАЗ-21213 1995 г. вып. Цена 83 т. р. Торг. Тел.: 8-902-56-92-812. (15509)
· А/м "Т-Карина"-ЕД 1994 г. вып., в РФ 1 год 3 мес., пробег 12 тыс. км, цвет т.-зеленый металлик, упакована. Тел.: 55-82-57. (15511)
· Срочно а/м ВАЗ-21083 91 г. вып. Тел.: 54-54-27. (15512)
· А/м ВАЗ-21053 1987 г. вып., ц. 32 т.р. Тел.: 54-78-83. (15513)
· М/а "Таун-Айс" 87 г. вып., ВАЗ-2121 82 г. вып. Тел.: 56-92-97. (15515)
· А/м "Тойота-Чайзер" 1985 г. вып., МКП, 45 т.р. Или поменяю. Варианты. Тел.: 59-80-15. (15518)
· М/г "Н-Атлас" 89 г. вып., 1,5 т, 2,7 л, обмен. Тел.: 51-59-18, 56-46-46, аб. 1895. (15520)
· А/м ВАЗ-2112 2001 г. вып., пробег 19 т. км, сигнал., электроподъемники, центр. замок, двигатель 95 л. с., в отл. сост. Тел.: 52-57-13 после 20 ч. (155427)
· А/м "М-2140" 88 г. вып., 25 т. р. Торг. Тел.: 7-14-74. (15535)
· А/м ВАЗ-2107, м/а "Т-Мастер-Сурф" 87 г. вып., в хор. сост. Тел.: 53-28-40. (15556)
· А/м "Хонда-Интегра", треб. мелкий косм. ремонт. Тел.: 51-74-66 после 17.00. (15553)
· А/м ВАЗ-21099 93 г. вып., в отл. сост., литье, тонировка. Тел.: 51-72-23. (15549)
· А/м "Тойота-Карина" 1997 г. вып., цвет серебристый, 4 ВД, объем 2 литра, метла. Тел.: 54-60-45.
· А/м "Тойота-Чайзер" 1994 г. вып., АКП, без пробега, суперсалон, эл. пакет, цвет сине-зеленый, цена 6300 у. е. Тел. 55-90-63 вечером.
· А/м "Хонда-Интегра" 1992 г. вып., в хорошем состоянии. Тел.: 52-62-28.
· А/м "Субару-Форестер" 1997 г. вып., цвет черный, двигатель 2 литра, турбо, без пробега, отличное состояние. Тел.: 54-60-45, 595-280.
· А/м "Тойота-Калдина" 1995 г. вып., суперсалон, АКП, литье, без пробега, цена 5500 у. е. Тел.: 55-54-77 вечером.
· А/м ВАЗ-21061 1993 г. вып. Тел.: 52-88-87.
· А/м "Тойота-Спринтер-Кариб" 1991 г. вып., универсал. Тел.: 52-88-87.
· А/м "Москвич"-2141 на запчасти. Тел.: 52-88-87.
· А/м РАФ-4 1994 г. вып., люкс, трехдверный, бензин, объем 2 литра, мехкоробка, цена 6500 у. е. Тел.: 55-69-28 вечером.
· А/м "Хонда-Домани" 1993 г. вып., АКП, бензин, объем 1600 литров, цена 4200 у. е. Торг. Тел.: 55-69-28 вечером.
· Подземный гараж в районе онкологии, под ключ, за 60 т. р. Тел.: 51-44-00 после 19.00. (15259)
· Капгараж в 4-м поселке. Адрес: 182-14-5. (51771)
· Гараж в а/к "Сигнал"-2. Тел.: 55-31-98. (51885)
· Гараж в ГСК-3 (сектор "Б", бокс 329). Обр. на вахту сектора "А". Тел.: 559-106.
· Гараж в "Привокзальном"-4 (свет, тепло, яма, подвал, недалеко от сторожа) – 90 т. р. Тел.: 52-61-54. (51933)
· Капгараж в а/к "Сигнал" (свет, тепло, техэтаж). Тел.: 56-02-56. (51923)
· Гараж в "Сигнале". Тел.: 51-50-62. (51916)
· Капгараж в а/к "Ангарский", есть все. Цена 85 т. р. Тел.: 7-97-37. (51897)
· Капгараж на два а/м, двое ворот, в 73 квартале, ост. "Швейная фабрика". Дорого. Тел.: 53-40-57. (51894)
· Гараж 6х5 в "Сирене"-2. Тел.: 55-96-12. (51883)
· Гараж в "Туристе". Тел.: 56-12-64. (51882)

Продам капгараж в "Маиске"-2. Тел.: 513-113. (51879)

· Гараж в 8 квартале. Тел.: 56-07-98. (51877)
· Капгараж в а/к "Сигнал" (свет, тепло, техэтаж, оштукатурен, побелен). Тел.: 54-31-74. (51965)
· Тел. гараж в а/к "Южный" под "Газель", м/г. Цена 120 т. р. Тел.: 55-14-09. (51981)
· Гараж на три а/м за онкологией (свет, тепло), цена 130 т. р. Торг. Тел.: 54-08-26. (15490)
· Гараж в а/к "Привокзальный"-4. Тел.: 7-32-62. (15494)
· Гараж в а/к "Мечта". Тел.: 555-168. (15529)
· Капгараж в а/к "Сигнал" (свет, тепло, яма, подвал). Тел.: 59-73-71. (15534)
· Капгараж в "Сигнале"-1, возле сторожа, 4х6, нет подвала, 90 т. р. Тел.: 55-12-17. (15540)
· Капгараж в а/к "Строитель"-1 (4,5х6 м, высокие ворота, отделан), цена 120 тыс. рублей. Тел.: 52-89-58 вечером.
· 2-комн. хрущевку, 3 эт., 178 кв.; холодильник, телев. "Самсунг", мебель для дачи. Тел. поср.: 55-97-21. (51915)
· 1-комн. хрущевку, 3 эт., в п. Мишелевке. Тел.: 555-832.
· 1-комн. хрущевку, 2 эт., ж/дв. Адрес: 182-14-5. (51942)
· Участок в "Таежном", прицел "Байкал", бытовой деревообрабатывающий станок "СУБД"-1. Тел.: 4-67-75. (51997)
· Комнату. Контактн. тел.: 510-421. (15503)
· Дом в Байкальске дорого. Тел.: 9-16-60. (15498)
· Домик на берегу реки Белой в пос. Холмушино в Усольском районе с участком. Тел.: 54-22-14.

шапки оптом
УШАНКИ • сурковые • комбинированные (сурок, норка) • норковые • кроличьи
ФОРМОВКИ сурковые
ШКУРЫ СУРКА фабричные окрашенные, выделанные и неокрашенные невыделанные
Иркутск, ул.Тимирязева, 51А, т. 27-92-75, 38-18-61
Ангарск, на пейджер: 56-46-46, аб.8202

ГРУЗОПЕРЕВОЗКИ
ЗИЛ, ГАЗ, "Газель", м/г, грузчики
Тел.: 55-42-35, 55-32-75

ГРУЗОВЫЕ ПЕРЕВОЗКИ
ГАЗ (будка), «Газели», м/г
56-08-68
Треб. водители с микрогрузовиками!!!

СЛУЖБА ГРУЗОВЫХ ПЕРЕВОЗОК «ТИТАН»
52-60-96
ГАЗ будка, ЗИЛ, «Газели», микро-грузовики

ГАЗ-будка, "Газель", японский грузовик-длинномер, микрогрузовики, грузчики
ПЕРЕВОЗКИ
53-53-29
Требуются водители с м/г

ГРУЗОВЫЕ ПЕРЕВОЗКИ
Японский грузовик 2,5 т, 4,5 метра, м/г, "Газель", ГАЗ, ЗИЛ: большой мебельный фургон, бортовой, КамАЗы: контейнер, бортовой + прицеп, бензовоз, полуприцеп. Услуги грузчиков.
51-26-96

ЧП "Дилижанс О"
ГАЗ (будка), ЗИЛ, "Газель", м/г до 2 т, м/г-рефрижератор (4 т, дальние расстояния)
3-73-84, 53-32-42
Услуги бригады грузчиков

HINO, г/п крана 3 т, г/п а/м 6 т
КРАН+БОРТ
557-553
Прием заявок с 9 до 18 ч.

ГРУЗОПЕРЕВОЗКИ
ЗИЛ, м/г 1,5, 2 т, ГАЗ-будка, фура 6 м. Грузчики.
«Атлант»
Требуются водители с личными а/м
52-43-19, 56-98-51, 55-62-73

ГРУЗОПЕРЕВОЗКИ
М/г 1,5, 2, 3т, ЗИЛ бортовой, ГАЗ-будка, длинномер, эвакуатор
Грузчики.
7-19-12

ГРУЗОПЕРЕВОЗКИ
ГАЗ, ЗИЛ (бортовой, будка), микрогрузовики "Газель", ЗИЛ (длинномер), КамАЗ (бортовой). Услуги грузчиков.
532-035

кран+борт
51-12-45 (вечером) 506-308 (днем)
ГРУЗОПЕРЕВОЗКИ

АВТОУСЛУГИ
японский грузовик (будка, 4,3 м) ЗИЛ бортовой, 4,2 м
КамАЗ, "Урал"-тягач, контейнеровоз, лесовоз
ЕЖЕДНЕВНО ПРЕДВАРИТЕЛЬНО
7-59-40

Продам пиломатериал с доставкой. Покупаем лес-пиловочник. Тел.: 55-14-53. (51836)

Продам торговое оборудование: алюминиевый профиль. Недорого. Тел.: 56-16-59. (15443)

· Авторезину R на 17, 4 колеса новые "зима–лето", M+S, размер 255/45, R 17. Цена договорная. Тел.: 53-01-55. (51772)
· А/с "Вега". Тел.: 550-998. (51882)

Сделай правильный выбор!
БЕСПЛАТНАЯ ДОСТАВКА
ПИВО, СОКИ, МИНЕРАЛЬНАЯ ВОДА, НАПИТКИ, ТАБАЧНЫЕ ИЗДЕЛИЯ
База "Сатурн", склад №2, тел.: 51-73-88 с 10 ч., пейджер: 56-46-46 аб. 4079
ОПТ

Дешево новогодние елки. М/н "Каскад", каб. №55, 29 м/н. (51875)

Продам ушанки норковые – 3600 р., сурковые – 900 р. Тел.: 51-73-21. (51946)

· Печь для бани, теплицу, недорого. Тел.: 51-05-52. (51948)
· Шубу каракулевую (черная, р-р 50, прямая, в отл. сост.), недорого. Тел.: 7-76-63 после 19 ч.

Продам финки нерпы. Тел.: 52-61-72. (51944)

Продам право аренды магазина. Тел.: 3-19-18. (51941)

Продам новый передвижной киоск "Купава". Тел.: 54-43-93. (51940)

· И/п "Сони" – 3700 р. Торг. Тел.: 3-18-24. (51935)

Продам новый фабричный мягкий уголок. Тел.: 56-29-51, 53-78-84. (51927)

Продам эл. станцию 3-фазную, 2,5 кВт, поршневую, коленвал ЗИЛ. Раб. тел.: 57-47-85, дом. тел.: 51-34-79. (51914)

· Ванну 170, б/у, хорошая, чугун. Тел.: 54-81-40 вечером. (51909)
· Двигатель "Волга"-2410 в разобранном виде – 3 т. р. Обр.: 17 м/н, д. 14, кв. 41, после 18.00 (посредник). (51905)

Продаю пиломатериал, брус, доску. Тел.: 51-14-91. (51904)

· Токарный станок. Тел.: 54-90-21. (51902)

Продам новые мягкие уголки – 3,8 т. р. Тел.: 733-02, 535-766. (51950)

· Аудиоколонки "Пионер" мощ. 70 ватт – 1600 р. Муз. центр "Айва" с караоке (не работает CD) – 1600 р. Тел.: 52-66-50.
· Мутоновую шубу (Греция, р-р 50–54). Тел.: 3-17-89.
· Нутриевую шубу б/у, шапку подростковую из чернобурки. Недорого. Тел.: 55-48-48 вечером.
· Японские холодильники и стиральные машины. Тел.: 51-73-40.
· Сервизы "Мадонна" (Германия, столовый, чайный, кофейный). Тел.: 52-56-92. (51955)
· Новый мягкий уголок (книжка) – 3800. Софу угловую. Тел.: 518-118. (51956)
· Литье на 17 для а/м "Марк"-2. Тел.: 55-96-57, 8-902-512-48-31.

Продам павильон в магазине. Тел.: 4-43-96. (51996)

· Одеяло-покрывало из аргентинской ламы. Дорого. Тел.: 53-75-62, 52-21-14.
· Ванну с гидромассажем, круглую, диам. 1,85. Тел.: 7-16-00. (51964)
· Новый мягкий уголок. Тел.: 56-03-96. (51974)

Продам качественные формовки. Тел.: 59-54-34. (51978)

· Резину на джип. Тел.: 555-177. (51982)
· Гладильную машину "Калинка", мужской крытый овчинный полушубок, дешево. Тел.: 52-76-39. (51990)
· Мясо гусей, кроликов, куриц. Тел.: 9-14-64. (15472)

Продам утюги оптом, пр-во Россия. Недорого. Тел.: 51-93-28. (15475)

· Диван детский складной. Тел.: 7-84-08 вечером. (15476)
· Обеденную группу (стекло). Сотовый телефон "Алкател"-310 (неисправно табло), "Панасоник". Тел.: 51-19-58. (15477)
· Радиаторную решетку к "Тойоте-Таун-Айс" 92–95 гг. (новая). Тел.: 51-19-58. (15479)

ГАРАНТИЙНЫЙ И ПОСЛЕГАРАНТИЙНЫЙ РЕМОНТ ХОЛОДИЛЬНИКОВ «СТИНОЛ», «ИНДЕЗИТ»
Тел. дисп.: 7-04-55, мастерская: 9-88-58

· Холодильники б/у "Орск" – 900 р., "Юрюзань" – 1800 р., "Ока" – 2200 р., стиральную машинку б/у "Урал" – 400 р., мягкий уголок б/у – 2300 р. Тел.: 55-88-46 вечером. (15521)
· Детскую коляску "зима", Россия, б/у 4 месяца. Адрес: 9-96-79. (15527)
· И/п "Дримкаст", два джойстика, карту памяти, 20 дисков, 4,5 т. р. Тел.: 7-21-90. (15478)

Продам новый мягкий уголок. Тел.: 7-91-77. (15543)

· Мягкий уголок и диван. Тел.: 51-87-80. (15546)
· Мягкий уголок и диван. Тел.: 55-07-93. (15547)
· Норковую шубу. Тел.: 55-51-07. (15548)
· Муз. центр "Кенвуд", японец, 120 W, два блока, 4 колонки. Или меняю на шапки. Цена 9000 р. Тел.: 51-77-93. (15552)
· Кухонный гарнитур отеч. пр-ва, б/у, в хорошем состоянии, недорого. Тел.: 55-20-59 вечером.
· Торговый павильон на автостанции (7,5х5 метров). Тел.: 7-26-68 вечером.
· Полку для торговли книгами, газетами, колготами, новую. Тел.: 52-34-46 днем, 7-10-36 вечером.
· Стиральную машину-полуавтомат. Тел.: 51-55-63. вечером.
· "Моторолу Star Tac" на гарантии, запасная батарея. Тел.: 56-02-40. (51920)
· Гусей (серые, белые), кур-несушек. Бытовой инкубатор. Тел.: 51-27-91.
· Корову. Адрес: п. Строитель, ул. Железнодорожная, Кулиш. (51870)

КУПЛЮ

Куплю фторопласт, нерж. электроды, баббит. Тел.: 7-20-10. (15302)

Куплю кислородные, ацетилен., пропан. баллоны. Тел.: 54-70-17. (51962)

Куплю фторопласт, электроды, нихром. Тел.: 51-78-50. (15400)

· Землю или дом в Байкальске. Пейджер 56-46-46, абон. 4669. (51869)
· Станцию. Тел.: 512-948. (51900)

Купим фирму такси. Тел.: 595-327. (51928)

Купим дверные ручки к а/м "Ниссан-Прерия" 92 г. вып. Тел.: 3-41-29. (51934)

· Недорого мотоцикл "ИЖ-Планета" любой, можно не на ходу. Тел.: 54-43-93. (51939)
· Серый каракуль на шапку. Тел.: 52-57-82 вечером.

Куплю компрессор промышленный, недорого. Раб. тел.: 9-82-62, Пашу. (51947)

Куплю ЗКС, фланцы, задвижки. Тел.: 51-51-97. (51951)

· Документы на а/м "Мицубиси-Делика" в пределах 5 т. р. Тел.: 51-73-40.

Куплю насос для перекачки мазута из заглубленной емкости 4 метра. Дом. тел.: 51-55-73, 56-88-99, 7-69-90 вечером. (51966)

Куплю, возьму на реализацию бензин. Тел.: 7-10-04. (51967)

· Лесовозную площадку, роспуск 2-осный, двери к "Ниве". Тел.: 56-24-70 с 21 до 23 ч. (51977)
· Швейную машинку ZINGER. Тел.: 7-42-24. (51980)
· Плиты перекрытия. Гарантия. Тел.: 53-25-80. (51988)
· Б/у картриджи от лазерных и струйных принтеров. Тел.: 55-88-95 с 18 до 19 ч. (15458)
· Недорого ВАЗ, можно аварийный. Тел.: 554-654. (15500)
· А/м ВАЗ недорого, можно аварийный. Тел.: 915-30. (15532)
· Сотик. Тел.: 53-28-40. (15557)

ОРУЖЕЙНЫЙ магазин «ВЕПРЬ»
Охотничий и рыболовный рай!
Адрес: ул.Горького, 31, здание «Чебуречной», 2 эт., т. 7-39-26

лыжные ботинки (р-р 40, с палками, длиной 110 см), лыжи с ботинками (р-р 35–36). Тел.: 991-641.

· Распылители и плунжерные пары новые на КамАЗ, МАЗ. Тел.: 514-444.

МЕНЯЮ

· М/а "Ниссан" (г/п, дизель, для перевозки негабаритных грузов) на а/м "Т-Калдина" не позднее 93 г. вып. или "Н-Авенир" не позднее 95 г. вып. Или продам. Тел. поср.: 53-54-73.

· 2-комн. кв-ру в Ангарске (3 эт., неприват., угловая, треб. ремонт, 93 квартал) на 2-комн., р-н Юбилейного г. Усолья (1 эт. не предлагать). Адрес: 91 кв-л, 13 общ., Генералов. (51868)

· 1-комн. хрущевку (3 эт., в п. Мишелевка) и комнату (доплата) в г. Ангарске на 1-, 2-комн. в г. Ангарске. Тел.: 555-832.

РАЗНОЕ

Макияж вечерний, свадебный. Пейджер: 56-46-46, аб. 1765. (15311)

Ремонт кв-р. Тел.: 52-90-09. (51679)

Сантехуслуги, замена труб. Тел.: 51-37-98, 55-79-17. (51707)

Перевозки. Обр.: 51-80-58. (15354)

Ремонт квартир. Тел. дисп.: 51-81-13. (51744)

Перевозки. Тел.: 51-05-98. (51745)

Художник. Тел.: 53-08-98. (51749)

Евроотделка, ремонт помещений. Тел.: 78-107. (51756)

· Утерянный военный билет Буйницкого Е.Г. считать недействительным. (51754)

· Сниму 1-комн. кв-ру с мебелью, тел. Оплата ежемесячно. Тел.: 50-60-81. (51768)

· Сниму дом, 1/2 дома, теплую дачу. Тел.: 595-685, 9-19-50. (51774)

Ремонт кв-р. Тел.: 558-187. (51758)

Ремонт любых помещений. Добросовестно. Тел.: 55-42-72 после 18.00. (51752)

Унты из нерпы. Все размеры. Тел.: 51-21-74. (51769)

Строительство, ремонт, дизайн печей и каминов. Тел.: 52-66-21. (51580)

Гравий, песок, мусор. Тел.: 53-71-35 вечером. (51805)

Строительство, отделка, ремонт. Кафель, тротуарная плитка. Тел.: 3-12-52, 52-72-82; пейдж., аб. 1920. (51809)

Реставрация дверей, изменение дизайна. Вместо старой краски – дубовый мебельный шпон. Тел.: 367-95. (51817)

Ремонт телевизоров и видеомагнитофонов. Тел.: 53-28-40. (51820)

ТОРГОВОЕ ОБОРУДОВАНИЕ
из алюминиевого профиля
из хромированных труб
сеточное оборудование
эконом-панели и аксессуары к ним
стеллажи для супермаркета
вешала, зеркала, стулья, др.
ФвикС
Ангарск (395-1) 54-79-40, 54-43-48
Иркутск (395-2) 22-50-63, 22-50-64

Перевозки. Тел.: 53-28-40. (51826)

Ремонт ТВ. Тел.: 53-38-99. (51829)

· Фотосъемка на любой вкус. Тел.: 55-84-67 после 18 ч.

· Требуются продавцы на газетные точки. Тел.: 541-541.

· Военный билет Малаева М.А. считать недействительным. (51813)

· Военный билет Юриной К.В. считать недействительным. (51823)

· У вас проблемы с компьютером, не подключается Интернет? Позвоните: 55-84-67. Пейджер: 56-46-46, аб. 5450. Исправим быстро и недорого.

Строительство под ключ из бруса и круглого леса. Отделка вагонкой, кровля. Тел.: 59-72-50. (51831)

Ремонт кв-р. Недорого. Тел.: 56-46-46, аб. 1618. (51832)

Евроремонт. Плитка. Потолки. Перепланировка. Тел.: 51-17-28. (51834)

Изготовим рамы на балконы. Тел.: 52-51-24.(51838)

Срочный ремонт и уборка квартир. Пенсионерам скидка. Тел.: 53-00-56, с 10.00 до 21.00. (51840)

Художник. Тел.: 53-08-98. (51749)

Ремонт любых швейных машин. Качество. Сверлим бетон, кафель, стекло. Тел.: 345-18. (51780)

Замена унитаза на компакт – 890 руб. Тел.: 55-86-92. (51802)

Перевозки. Тел.: 52-23-95. (51804)

Строительство, ремонт, дизайн печей и каминов. Тел.: 52-66-21. (51580)

Гравий, песок, мусор. Тел.: 53-71-35 вечером. (51805)

Ремонт телевизоров и видеомагнитофонов. Тел.: 53-28-40. (51820)

· Бухгалтер с опытом работы на ПК в 1-С: Бухгалтерия ищет работу. Тел.: 51-14-62 вечером. (51872)

· Военный билет Рябова А.М. считать недействительным. (51871)

· Студенческий билет №982013 на имя Ольхова Р.Н. считать недействительным. (51873)

Перевозки. Тел.: 53-28-40. (51826)

Ремонт ТВ. Тел.: 53-38-99. (51829)

Консультант предлагает биоинформ. и пищевые добавки, этапы оздоровления и омоложения организма. Тел.: 550-541. (15456)

Эксклюзивные работы из гипсокартона (потолки, арки, колонны, интерьер). Тел.: 51-05-71. (15404)

Ремонт кв-р. Тел.: 556-127. (15415)

Перевозки. Попутный груз из Иркутска. Тел.: 51-69-06. (15435)

Перевозки. Обр.: 51-80-58. (15354)

Перевозки. Тел.: 7-09-13. (15416)

Автокооператив "Фара" реализует электрокабель 25 кв. см, 250 м. Находится за онкологическим диспансером в п. Байкальск, № бокса 194. (51874)

Комплексный ремонт кв-р, рекомендации. Тел.: 514-877. (51887)

Перетяжка, ремонт, пошив шапок из норки и другого меха. Тел.: 56-48-07.

Услуги бригады штукатуров-маляров. Тел.: 7-41-18. (51887)

· Утерянный диплом Нестеренко Р.А. считать недействительным. (51876)

· Ищу работу сторожа (ночная). Тел.: 53-34-82. (51883)

· У вас проблемы с компьютером, не подключается Интернет? Позвоните: 55-84-67. Пейджер: 56-46-46, аб. 5450. Исправим быстро и недорого.

Требуется сторож (30–60 лет). Тел.: 558-092. (51952)

Черчение нач. геом. Тел.: 52-30-57. (51943)

· Сдам 2-комн. кв-ру. Тел.: 55-20-64. (51938)

· Сниму теплый гараж. Тел.: 54-01-23. (51930)

Сантехнические работы любой сложности. Тел.: 55-55-28. (51889)

· Сниму большой гараж на длительный срок. Оплата вперед. Тел.: 54-90-42, 595-327. (51925)

Возьму деньги под проценты. Залог имущества. Тел.: 595-327. (51927)

Высокооплачиваемая работа для коммуникабельных людей. Тел.: 56-04-84 с 9 до 13 часов. (51922)

Проблемы со здоровьем у детей? Одобрено РАН. Тел.: 51-19-88. (51913)

Работа в российской франчайзинговой компании. Тел.: 51-19-88. (51911)

Ремонт имп. ТВ. Тел.: 73-573. (51906)

Сверлим кафель, бетон. Тел.: 52-82-25. (51903)

Евросантехработы. Недорого. Тел.: 51-90-98. (51901)

Кладу плитку, кирпич. Тел.: 52-90-83.

· Утерянный студенческий билет Фомичевой Жанны Сергеевны считать недействительным. (51895)

· Сдам капгараж в аренду в кв. 91. Тел.: 51-48-96. (51892)

Выполняем сантехнические работы. Монтируем отопление. Гарантия. Качество. Тел.: 533-433. (51890)

· Сниму теплый бокс 11х4. Тел.: 55-67-35, 4-99-91. (51891)

Газоэлектросварочные, отделочные работы. Тел.: 51-33-15. (51888)

· Лиц, видевших 4 декабря 2002 г. в Майске, в районе типографии, ДТП, прошу позвонить по тел.: 53-00-11. (51886)

Ремонт кв-р, любые изделия из гипсокартона, плитка. Тел.: 53-48-38. (51884)

Электрик: монтаж, перепланировка проводки, эл. приборов. Тел. дисп.: 561-942. (51878)

· Требуются продавцы на газетную точку. Тел.: 541-541.

· Молодой красивый боксер ищет подругу для вязки. Тел.: 51-47-19.

· Отдам очаровательных щенков дворняжки в добрые руки. Тел.: 54-30-41.

· Удостоверение на имя Филиппова С.Н. ИРК №004418 считать недействительным. (51907)

Фирма «Ангарск-шина»
г.Ангарск (п.Майск), ул.Партизанская, 1,
Институт биофизики, оф. 29
(напротив площадки техосмотра)
АВТОШИНЫ
отечественные и импортные
легковые, грузовые
оптом и в розницу
БЕСПЛАТНЫЙ ШИНОМОНТАЖ
Тел.: 8 (21) 51-29-74

· Пошив и ремонт любой одежды (ткань, кожа, мех). Принимаю новогодние заявки. Тел.: 53-38-74.

· Ищу работу водителя кат. "В", "С", стаж. Тел.: 54-36-23. (51908)

Шлакоблоки. Тел.: 53-83-36.

Ремонт квартир, офисов. Тел.: 53-08-24. (51957)

Евроремонт, установка дверей, ДВП. Тел.: 51-68-46. (51958)

Шью подклады. Тел.: 52-80-65. (51961)

Стены, потолки из гипсокартона. Тел.: 7-24-54. (51972)

· Возьму кредит. Тел.: 530-358. (15492)

Отчеты ЧП, декларации, НДС. Тел.: 59-82-31. (15497)

Снятие порчи. Целительство. Массаж. Таро и др. Тел.: 7-55-48. (15473)

· Сниму капгараж в 17 мр-не на длит. срок. Оплата помесячно. Тел.: 59-88-54 после 18 ч., спросить Рому. (15501)

Сантехнические, сварочные работы. Эксклюзив. Возьмем ученика. Тел.: 51-10-57. (15505)

Ремонтные работы, укладка ламината, подвесных потолков, керамической плитки, стеновых панелей, работа с ГВЛ, ГКЛ. Тел.: 51-28-22. (15506)

ФИРМА **ТРЭК**
Тел./факс: (3951) 51-29-74.
г.Ангарск (п.Майск), ул.Партизанская, 1, Институт биофизики, оф. 29 (напротив площадки техосмотра).
11 мр-н, супермаркет «Юбилейный».
АВТОСИГНАЛИЗАЦИИ
дополнительное оборудование
АВТОМАГНИТОЛЫ
бесплатная сертифицированная установка
АВТОАКУСТИКА
гарантия

Снизим вес, уберем целлюлит. Дорого. Тел.: 52-64-23. (51985)

Комфортная очистка организма. Дорого. Тел.: 52-64-23. (51986)

Ремонт кв-р. Тел.: 52-62-97. (51987)

Массаж лечебный, общеукрепляющий. Тел.: 52-60-37 вечером. (51989)

Требуются водители категории "Д". Тел.: 53-07-49. (51995)

Ремонт кв-р. Тел.: 4-59-92. (15554)

Качественный ремонт
теле-, видео- аппаратуры
и импортных
стиральных машин
Тел.: 55-78-10

· Сдаю 1-комн. кв-ру с оплатой вперед за 6 мес. или квартал (17 м/н, 2 этаж, б/т, н/б). Тел.: 3-72-35 после 19 ч. (15518)

Ремонт кв-р. Тел.: 7-73-93. (15554)

Стройнее на 20 см за неделю! Без диет. Тел.: 54-92-02. (15558)

· Срочно сдам 1-комнатную квартиру в городе в долгосрочную аренду. Тел.: 55-11-00. (15493)

Эл. проводка. Тел.: 766-03. (15468)

Ремонт кв-р. Тел.: 55-26-05. (15480)

Ремонт кв-р. Тел.: 54-88-78. (15476)

· Сниму 1-комн. кв-ру, оплата ежемесячно. Тел.: 55-99-41. (15481)

Ремонт кв-р. Тел.: 517-815. (15483)

Грузоперевозки. Тел.: 7-30-98, сот.: 580-961. (15484)

Ремонт телевизоров. Вызов бесплатно. Тел.: 7-11-14. (15487)

Услуги по трудоустройству в Ангарске, Иркутске, бизнес-консультирование. Тел.: 9-76-72. (15489)

Гаражные ворота, двери, установка замков. Тел.: 7-36-68. (15507)

· Сниму 2-комн. кв-ру меблир., на длит. срок. Тел.: 54-53-64. (15510)

Ремонт кв-р. Тел.: 7-38-04. (15514)

Художественная отделка потолков лепниной. Тел.: 55-99-50. (15516)

· Сдам в аренду гараж в "Сигнале". Тел.: 55-08-41. (15517)

Косметический ремонт, кафель. Тел.: 51-58-36 вечером. (15519)

Уст-ка замков, утепл. дверей. Тел.: 56-08-87, 55-64-03. (15523)

· Сниму квартиру с телефоном. Тел.: 556-127. (15522)

Услуги стилиста-визажиста. Недорого. Тел.: 55-46-81, Аню. (15324)

Уникальный безлекарственный метод снижения веса. Тел.: 556-706. (15525)

Лечение позвоночника, суставов, энуреза. Тел.: 556-706. (15526)

Похудеть вкусно, навсегда, дорого. Тел.: 7-60-69, с 9.00 до 21.00. (15528)

Шью вечернее. Тел.: 51-13-42. (15531)

· Аттестат А №2189993 ССШ №4 г. Ангарска на имя Черных А.В. считать недействительным. (155333)

Ремонт кв-р. Плитка, отделка, строительство. Тел.: 3-67-33. (15536)

Ремонт швейных машин. Без выходных. Тел.: 51-13-75. (15537)

Ремонт кв-р, офисов, перепланировка стен внутри здания. Работаем в выходные и праздничные дни. Тел.: 7-22-00. (15538)

Кладу плитку. Тел.: 513-900. (15539)

Сверлим бетон. Услуги электрика. Тел.: 9-18-62. (15541)

· Снимем 1-комн. квартиру. Тел.: 55-25-14. (15542)

Ремонт любых телевизоров, в/м, гарантия. Тел.: 55-05-49. (15544)

Сантехнические, сварочные работы. Тел.: 720-51. (15545)

СТРОЙ ЦЕНТР
г.Ангарск, ул. Жаднова, 2,
тел.: 508-799
• Комплексный ремонт офисов, магазинов, квартир
• Перепланировка
• Дизайн
гарантия
ЕВРОРЕМОНТ
Лицензия ГС 038-02-22.6-20106/219-200759-2

Ремонт телевизоров. Вызов бесплатно. Тел.: 55-70-59. (51773)

Кафель. Тел.: 501-094, 204-935. (51770)

Ремонт любых швейных машин. Качество. Сверлим бетон, кафель, стекло. Тел.: 345-18. (51780)

Изготовим рамы на балконы, двери. Тел.: 51-66-64, 53-53-41. (51786)

Ремонт, перепланировка кв-р, офисов, дизайн интерьера. Тел.: 52-55-40. (51796)

Шлакоблоки. Тел.: 53-83-36. (51799)

· Ответственная девушка ищет работу, ЧП, санкнижка имеются. Тел.: 52-55-02. (51785)

· Паспорт на имя Гороха Дмитрия Николаевича считать недействительным. (51791)

· Студенческий билет ИГУ Гороха Д.Н. считать недействительным. (51792)

Печать ЧП Гороха Дмитрия Николаевича считать недействительной. (51790)

Штукатурно-малярные работы. Тел.: 562-216. (51801)

Замена унитаза на компакт – 890 руб. Тел.: 55-86-92. (51802)

Перевозки. Тел.: 52-23-95. (51804)

ОБУВЬ
Вестфалика
Коллекция "осень-зима 2002"
Гарантийный срок 70 дней.
Кредит на 2 месяца.
СКИДКА НА ОСЕННЮЮ КОЛЛЕКЦИЮ **20%**
Магазин "Глобус", 12а мр-н, д. 13.
Работаем с 9 до 21 ч.

Ремонт любых телевизоров. Недорого. Тел.: 3-13-87. (15395)

Ремонт любых телевизоров (до 190 руб.). Тел.: 53-59-66. (15394)

Перевозки. Тел.: 517-005. (51240)

Ремонт ТВ недорого, без выходных. Обр.: 53-70-30. (15407)

Ремонт телевизоров. Тел.: 53-84-62. (51613)

Металлические двери (с двухсторонней отделкой под дерево, с доставкой и установкой. В стоимость входят глазок, ручка, задвижка, замок)
решетки
Тел. дисп.: 51-03-17, 3-61-14

Ремонт телевизоров. Тел.: 3-13-49. (50908)

Ремонт телевизоров. Гарантия. Тел.: 517-034, 52-75-18. (51824)

Новый бизнес для тех, кто хочет открыть свое дело. Тел.: 55-66-94 с 9 до 12 ч. (15192)

Перевозки. Тел.: 558-758. (15289)

Ремонт кв-р. Тел.: 55-42-01. (15297)

· Студенческий билет АГТА Донец Д.П. считать недействительным. (51795)

· Утерянный военный билет Попович М.Ю. считать недействительным. (51770)

· Фотосъемка на любой вкус. Тел.: 55-84-67 после 18 ч.

Перевозки. Обр.: 51-80-58. (15354)

Ремонт квартир. Тел. дисп.: 51-81-13. (51744)

Перевозки. Тел.: 51-05-98. (51745)

ТЕЛЕФОНЫ
ОПТ: telefon@km.ru
РОЗНИЦА: 10 мр-н, маг. "Заря"

агентство Суворов

АДРЕСА:
1) 18 мр-н, д. 4, кв. 254/255, тел.: 55-34-44, 55-36-90,
обмен и аренда - 55-65-19;
2) 89 кв-л, д. 2, тел.: 53-31-53, 53-31-41,
обмен и аренда - 53-31-70.

Лицензия №47 от 15 июля 1997 г.

Район	Тип	Этаж	Площадь	Цена (т.р.)	Примечания
2-КОМНАТНЫЕ					
17а м/н	Уп.	1/5	59.7/37.6/9	450	с/у разд.,лоджия, м.дверь,решетки
18 м/н	Уп.	1/5	64.6/42.3/9	500 т/у	тел., с/у разд., лоджия, решетки
[illegible]	Уп.	1/5	58.7/37.7/9	500 т/у	с/у разд., лоджия, м. дверь
[illegible]	Уп.	5/5	57.9/38.2/7.1	570	тел., с/у разд., лоджия, м.дверь, на 2 ст
[illegible]	Уп.	1/5	[illegible]	500	тел., с/у разд., лоджия, м.дверь, решетки
[illegible]	Уп.	4/5	58.7/37.7/9	580 т/у	тел., с/у разд., лоджия, м.дверь, на 2 ст
18 м/н	Уп.	5/5	58.7/38.4/7	600 т/у	тел., с/у разд., балкон бм, лоджия, м.дверь
[illegible]	Уп.	1/5	68.8/46.9/9	490	тел., с/у разд., м. дверь, решетки
[illegible]	Уп.	4/5	59/37.9/8.6	540	тел., с/у разд.,балкон, лоджия, м.дверь
18 м/н	Уп.	1/5	64.9/42.4/8.5	460	с/у разд., лоджия, м.дверь, решетки
[illegible]	Уп.	1/5	58.1/37.4/9	490	тел., с/у разд., лоджия,решет на 2 ст
[illegible]	Уп.	[illegible]	[illegible]	500 т/у	тел., с/у разд, балкон, лоджия, м.дверь
[illegible]	Уп.	3/5	69.5/47.2/9	650	тел., с/у разд, 2 балкона, м.дверь
[illegible]	Уп.	4/5	[illegible]	680	тел., с/у разд., балкон бм, лоджия, м.дверь, на 3 стороны
[illegible]	Уп.	4/5	59/38.7/8	580	тел., с/у разд., балкон бм, лоджия, м.дверь, на 2 стороны
19 м/н	Уп.	4/5	57.8/38.1/7	540	тел., с/у разд., лоджия, 2-я дверь
[illegible]	Уп.	2/5	65.9/42.7/9	620	тел., с/у разд., лоджия, 2-я дверь
[illegible]	Уп.	3/5	38/9	560 т/у	тел., с/у разд., балкон, лоджия
[illegible]	Уп.	5/5	57.8/38.3/9	580	тел., с/у разд., лодж., м.дв., реш., на 2 стор., перепланир
[illegible]	Уп.	5/5	58.6/37.7/9	560 т/у	тел., с/у разд., лоджия, м.дверь, м.реш
19 м/н	Уп.	7/9	62.7/39.8/8.2	650	тел., с/у разд., балкон, лоджия 12м, м.дверь
22 м/н	Уп.	1/6	[illegible]	870 т/у	с/у разд, лоджия, м. дверь
22 м/н	Уп.	3/5	68.6/46.2/9	650 т/у	тел., с/у разд., балкон., м. дверь
[illegible]	Уп.	2/5	67.7/45.8/8.8	660	с/у разд., балкон., м. дверь
22 м/н	Уп.	5/5	70.4/41.1/10.1	900 т/у	с/у разд., 2 балкона, лоджия, м.дверь
[illegible]	Уп.	3/5	[illegible]	580	тел., с/у разд.,лоджия, м. дверь
29 м/н	Уп.	2/5	65/39.3/7.3	550 т/у	с/у разд., балкон бм, 2-я дверь
29 м/н	Уп.	4/10	66.9/44.2/8.5	560	тел., с/у разд., балкон., м. дверь
29 м/н	Уп.	1/5	38.7/11	500 т/у	тел., с/у разд., лоджия бм, м. дверь, решетки
[illegible]	Уп.	[illegible]	[illegible]	530 т/у	тел., с/у разд., балкон, м.дверь
29 м/н	Уп.	2/10	67.8/42.6/8.9	570	тел., с/у разд., лоджия, м.дверь
[illegible]	Уп.	2/5	68.2/44.1/9.9	600	с/у разд., балкон бм, на 2 стороны
29 м/н	Уп.	5/10	68.8/42.5/9	600 т/у	с/у разд., балкон бм, 2-я дверь
29 м/н	Уп.	5/5	66.3/41.9/8	530	тел., с/у разд,балкон,м.дверь, сигнализ.
29 м/н	Уп.	10/10	67/43/9	500	с/у разд., балкон бм, на 2 стороны
29 м/н	Уп.	1/10	68.4/42.9/9	500	с/у разд., балкон
29 м/н	Уп.	3/5	63.3/39.7/7.2	560 т/у	тел., с/у разд., балкон бм, м. дверь
29 м/н	Уп.	4/10	66.4/39.7/9	550	с/у разд., балкон, 2-я дверь
29 м/н	Уп.	4/10	67.8/42.6/8.9	700 т/у	с/у разд., м. дверь, лоджия
29 м/н	Уп.	8/10	67.1/44.1/8.5	530 т/у	с/у разд., 2-я дверь, балкон 6 м
29 м/н	Уп.	4/5	65.7/39.3/10.2	600	тел., с/у разд., лоджия, м. дверь. (с кухней - 650 т.р.)
29 м/н	Уп.	1/5	62.9/37.8/11.2	520	с/у разд., балкон 6 м., решетки
29 м/н	Уп.	8/10	68.3/43/8.9	550 т/у	с/у разд., балкон бм. 26.09.02
32 м/н	Уп.	1/5	63.7/42.1/9	500	с/у разд., лоджия, м. дверь, решетки
32 м/н	Уп.	1/5	65/43.3/9	550 т/у	тел., с/у разд., балкон, лоджия бм, м. дверь, решетки
32 м/н	Уп.	1/7	65.6/39.9/11.5	600 т/у	с/у разд., м. дверь, решетки
[illegible]	Уп.	1/5	64.7/43.2/8.5	630	с/у разд., 2 балкона, лоджия
32 м/н	Уп.	3/7	65.4/39.7/11.3	650	с/у разд., 2 балкона
33 м/н	Уп.	5/9	62.2/39.9/8.1	630	тел., с/у разд.,балкон, лоджия, м.дв
[illegible]	Уп.	2/5	68.4/47.4/9	800	с/у разд., балкон, м.дверь
33 м/н	Уп.	2/5	68.1/46.9/8.6	600	с/у разд., балкон, м.дв., решетки
33 м/н	Уп.	2/5	68/47.4/9	650	тел., с/у разд., балкон, м.дв., решетки
33 м/н	Уп.	4/6	100.6/58.9/17	43 т.у.е.т/у	тел., с/у совм., 2 балкона, м. дверь
33 м/н	Уп.	4/5	[illegible]	720	тел., с/у разд., 2 балкона, м. дверь, на 2 стороны
33 м/н	Уп.	1/5	48.3/9	600 т/у	тел., с/у разд., лоджия, м. дверь, решетки
84 кв.	Уп.	2/5	63.1/39.3/9	610	тел., с/у разд., балкон бм, м. дверь, на 2 стороны
[illegible]	Уп.	[illegible]	67.5/44.3/8.4	500	с/у разд., балкон, м.дверь
84 кв.	Уп.	4/5	63.4/38.7/10.2	700 т/у	тел., с/у разд., лоджия, 2-я дверь
84 кв.	Уп.	1/5	63.6/39.3/9	550	тел., с/у разд., балкон, м. дверь,решетки
85в кв.	Уп.	1/5	66.2/39.7/8.2	490 т/у	тел., с/у разд., балкон бм, м.дв., м. решетки
[illegible]	Эксп.	5/9	61.8/45.2/6.7	550 т/у	тел., с/у разд., балкон, м. дверь
95 кв.	Уп.	1/5	[illegible]	550	с/у разд., балкон, 2-я дверь, на 3 стороны
95 кв.	Уп.	3/5	69.8/47.2/9	750	тел., с/у разд., балкон бм, м. дверь, на 3 стороны
95 кв.	Уп.	[illegible]	68.8/46.6/8.5	650 т/у	тел., с/у разд., 2 балкона, м. дверь
95 кв.	Уп.	1/5	65.9/43.4/9	590	тел., с/у разд., лоджия
95 кв.	Уп.	5/5	86.1/50.4/14.2	850	с/у разд., балкон, две лоджии, м. дверь, на 2 стороны
177 кв.	Уп.	[illegible]	62.2/40.1/7.3	650 т/у	тел., с/у разд., балкон, лоджия бм, м.дверь
212 кв.	Эксп.	1/5	69.5/44.8/8	550	тел., с/у разд., м.дверь, решетки
212 кв.	Уп.	7/9	62.6/40.1/9	600	тел., с/у разд., балкон бм, лоджия, м.дв
212 кв.	Эксп.	1/5	69.5/44.8/8.2	500	тел., с/у разд., м.дверь
212 кв.	Эксп.	1/5	69.2/44.4/8.5	550	тел., с/у разд., м.дверь, решетки
212 кв.	Уп.	9/9	62.2/39.9/8.1	550 т/у	тел., с/у разд., балкон 12м, лоджия, м. дверь
212 кв.	Уп.	4/10	62.5/41/8	610	тел., с/у разд., балкон бм, м.дверь
212 кв.	Эксп.	5/5	60/38.5/7.1	22 у.е	тел., с/у разд., балкон бм, м.дверь
212 кв.	Эксп.	4/5	60.4/38.6/8	550	тел., с/у разд., балкон, м.дверь
212 кв.	Уп.	7/9	62.6/40.4/8	650	тел., с/у разд., балкон, лоджия
212/219 кв.	Уп.	5/9	62.7/39.9/8.3	650 т/у	с/у разд., балкон, м.дверь
219 кв.	Уп.	1/5	67.2/42.2/10.2	600	тел., с/у разд., м.дверь м.решетки
278 кв.	Уп.	3/5	64/39.8/9	550	с/у разд., балкон бм, м.дверь
278 кв.	Уп.	4/5	59/37.9/9	510	с/у разд., лоджия, м.дверь, на 2 ст.
278 кв.	Уп.	5/5	59.9/38/9	500	с/у разд., лоджия, м.дверь
278 кв.	Уп.	2/5	68.2/45.9/8.7	600 т/у	тел., с/у разд.,балкон бм, м.дверь, торц
Ул. Зеленая	Уп.	2/2	106.1/61.9/15	55 т.у.е.	тел., с/у совм., балкон, м.дверь, евроокно, гараж
Пос. Китой	Уп.	4/5	61.7/38.1/9.2	350	с/у разд., балкон
[illegible]	Уп.	[illegible]	[illegible]	[illegible]	с/у разд., лоджия, м. дверь, на 2 ст
Пос. Мегет	Эксп.	[illegible]	[illegible]	520	с/у разд., балкон

3-КОМНАТНЫЕ (строящееся жилье в рассрочку)

Район	Тип	Этажи	Площадь общ./жил./кух.	Цена Тыс.	Примечания
29 м/н	Ул.	9,10/10	68/43/8,7	571,2	с/у разд., балкон бм, на 2 стороны, стеклопакеты
29 м/н	Ул.	8/10	68/43/8,7	591,6	с/у разд., балкон бм, на 2 стороны, стеклопакеты
29 м/н	Уп.	6,7/10	68/43/8,7	612	с/у разд., балкон бм, на 2 стороны, стеклопакеты

1 кв.	Кр.	2/2	79.5/47.4/9.5	530	тел.тел., с/у разд., балкон, м.дверь
19 кв.	Кр	1/2	59.1/41.9/7	[illegible]	тел., с/у разд.
19 кв.	Кр	3/3	88/55.7/9	800	тел., с/у разд, балкон, м. дверь, на 2 стороны
21 кв.	Кр	2/2	46.4/9	450	с/у разд., балкон, м. дверь
22 кв.	Кр.	1/2	74.5/50.1/7.5	[illegible]	тел., с/у разд., м.дверь, решетки
22 кв.	Кр.	2/2	70.9/47.6/7.3	550 т/у	тел., с/у разд., балкон
22 кв.	Кр	1/2	74.1/50.2/7.5	450	с/у разд., м. дверь, решетки
23 кв.	Кр.	2/2	60.1/43.4/6	500 т/у	с/у разд., балкон
24 кв.	Кр	[illegible]	61/45.5/6	400	тел., с/у разд., балкон, 2-я дверь
24 кв.	Кр.	[illegible]	62.9/43.3/5.4	[illegible]	тел., с/у разд., 2-я дверь
24 кв.	Кр	[illegible]	60.5/43.5/6.1	400	тел., с/у разд., м. дверь, решетки
26 кв.	Кр	1/2	94.9/53.8/14	700 т/у	с/у разд., решетки, м. дверь, переплан.
34 кв.	Кр	2/2	66.5/45.5/8.4	540	с/у разд., м. дверь
34 кв	Кр	[illegible]	58.1/41/6.1	450	тел., с/у разд., балкон, м.дверь, решетки
35 кв.	Кр.	[illegible]	60.1/43.3/6.5	400	тел., с/у разд., решетки, м. дверь
35 кв.	Кр.	1/2	65.8/46.0/6	400 т/у	тел., с/у разд., м.дверь,решетки
37 кв.	Кр.	1/2	83.6/49.9/11.4	550 т/у	с/у разд., решетки
38 кв	Кр	1/2	74.5/51.4/8	500	с/у разд., м.дверь, решетки
49 кв.	Кр.	[illegible]	91.6/52.8/9.9	500	тел., с/у разд., решетки
49 кв	Кр	2/2	82.5/54.4/9	550	с/у разд., балкон, м.дверь
51 кв.	Кр.	1/2	49.1/10	500	тел., с/у разд., м. дверь
53 кв.	Кр.	1/2	62.5/44.8/6.2	480 т/у	тел., с/у разд., балкон, решетки
53 кв.	Кр.	1/2	58.9/38.9/6	450	тел., с/у разд., балкон, мансарда, м. дверь, решетки
53 кв.	Кр	1/2	59.1/42.6/6.1	460	тел., с/у разд., м. дверь, решетки
55 кв.	Кр	4/4	100/56.3/8	1000 т/у	тел., с/у разд., 2-я дверь, гараж
55 кв	Кр.	1/2	58.7/41.8/6	450 т/у	тел., с/у разд., решетки, м.дверь, угл.
55 кв.	Кр	2/4	79/50.1/11.1	650	тел., с/у разд., м. дверь
58 кв.	Кр.	3/3	82.4/50.5/13	33 т.у.е. т/у	тел., с/у разд., балкон, м.дверь, на 2 ст.
[illegible]	Кр	2/2	75.0/49.4/8.7	750 т/у	тел., с/у разд., балкон, м.дверь
58 кв.	Кр.	2/2	85/57.1/9.5	720	тел., с/у разд., балкон, м.дверь
58 кв.	Кр.	1/2	79.9/53.5/9	580	с/у разд. м. дверь, решетки
58 кв.	Кр.	2/2	75.4/49.6/7	600	тел., с/у разд., балкон
58 кв.	Кр.	2/2	73.8/47.9/8.5	600	тел., с/у разд., балкон, м.дверь, угл., перепланировка
58 кв.	Кр.	2/3	81/52/10	710	тел., с/у разд., на 2 стороны
58 кв.	Кр.	2/3	87.5/54.8/8	700	тел., с/у разд., на 2 стороны
[illegible]	Кр.	[illegible]	[illegible]	680	тел., с/у разд., балкон, 2-я дверь
[illegible]	Кр.	2/2	85.7/58.2/10	900 т/у	тел., с/у совм., балкон, м.дверь
59 кв.	Кр	4/4	85.5/49.9/9.3	800 т/у	тел., с/у разд.
59 кв.	Кр.	2/3	71.5/48.7/7	700 т/у	тел., с/у разд., м. дверь
59 кв.	Кр.	1/2	69.7/46.4/6.8	470	тел., с/у разд., угловая
59 кв.	Кр.	1/2	80/53.3/9.8	600 т/у	тел., с/у разд., м.дверь, решетки, на 2 стороны
59 кв.	Кр	1/2	74.2/49/7.9	500	тел., с/у разд., м.дверь, решетки
59 кв.	Кр	2/2	90/53.6/9	670	тел., с/у разд., балкон, 2-я дверь, на 2 стороны
[illegible]	Кр	[illegible]	57.1/37.6/7	450	с/у разд., лоджия, м.дверь, решетки
60 кв.	Кр	2/2	80.2/43.3/5.6	450	тел., с/у разд., балкон, 2-я дверь
[illegible]	Кр	1/2	56.3/37.3/6.2	400	тел., с/у разд., лоджия, решетки
61 кв.	Кр.	1/2	78/53/9	600 т/у	с/у разд.
61 кв.	Кр.	1/2	83.3/56.1/7.6	650 т/у	тел., с/у разд., м.дверь, решетки
61 кв.	Кр.	2/2	77.3/53.1/7	[illegible]	тел., с/у разд., балкон
61 кв.	Кр	2/2	76.7/51.9/9	650	тел., с/у разд., балкон, 2-я дверь
73 кв.	Кр.	1/4	87/52.4	750	тел., с/у разд., м.дверь, решетки, сигнализация, перепланировка
73 кв.	Кр	2/4	76.8/47.8/15	980 т/у	тел., с/у разд., перепланировка, евроокно, ремонт, камин
73 кв.	Кр.	3/4	73.9/46.6/8.5	680	тел., с/у разд., 2 балкона, м. дверь
73 кв.	Кр.	2/4	86/45/14	55 т.у.е.	тел., с/у совм., евроремонт, м.дверь, сигнализация, торцевая
74 кв.	Кр.	3/4	73.7/47/8	600	тел., с/у разд
74 кв.	Кр	4/5	76.6/46.8/8	[illegible]	тел., с/у разд., балкон, м. дверь, на 2 стороны
74 кв.	Кр	1/4	72.9/46.3/7.6	580 т/у	тел., с/у разд., м.дверь, решетки
75 кв.	Кр.	2/4	85/55.3/11.8	800	тел., с/у разд
76 кв.	Кр.	3/4	74.5/46.3/9	700 т/у	тел., с/у разд., 2-я дверь
76 кв.	Кр	2/4	90.8/56.2/11.8	60 т.у.е	тел., с/у совм., м.дверь, мебель, сигнализ.
76 кв.	Кр	3/4	78.9/49.2/7.7	760	тел., с/у разд., балкон, м.дверь, решетки
76 кв.	Кр	4/4	76.2/47.9/8	800 т/у	тел., с/у разд., 2 балкона, м.дверь
76 кв.	Кр.	1/4	89.4/63.4/9	650	тел., с/у разд., м.дверь, решетки
78 кв	Кр	2/3	85.8/55.6/7.7	650	тел., с/у разд., на 2 стороны
80 кв.	Кр.	1/4	72.6/57/11.3	900	[illegible] с/у разд., 2-я дверь
80 кв.	Кр	1/4	77.7/54.1/8.4	625	тел., с/у разд., м.дверь, решетки
80 кв	Кр	2/4	77.3/53.6/8.6	800	тел., с/у разд., м.дверь
80 кв.	Кр	3/4	77.5/53.8/8.6	[illegible]	тел., с/у разд., балкон, м.дверь
81 кв.	Кр.	2/4	76.7/53.1/9	35 т.у.е.	тел., с/у совм., м. дверь
81 кв	Кр	1/4	85.2/62.1/8	850	тел., с/у совм., м.дверь, решетки
81 кв	Кр.	2/4	76.1/52.7/8.4	750	тел., с/у разд., м.дверь
81 кв.	Кр.	4/4	73.3/46.0/7.8	750 т/у	тел., с/у разд., м. дверь
81 кв.	Кр.	1/4	75/53/9	650 т/у	с/у разд.
[illegible]	Кр	2/4	77/52/9	770 т/у	тел., с/у разд., 2-я дверь
89 кв.	Кр	1/4	77/53.3/9.8	770	тел., с/у совм., м.дверь, решетки
89 кв.	Кр	3/4	73.5/50.8/8.6	770	тел., с/у разд., м. дверь
[illegible]	Кр.	4/4	[illegible]	1200 т/у	тел., с/у разд., балкон
[illegible]	Кр	4/4	[illegible]	1200	с/у разд., балкон
89 кв.	Кр	4/4	77.7/53.7/8.7	900	тел., с/у разд., балкон, м. дверь
89 кв.	Кр.	4/4	74.5/51.4/9	730	тел., с/у разд., м. дверь
[illegible]	Кр.	2/4	79.8/53.7/9	800 т/у	тел., с/у разд.
89 кв.	Кр	2/4	77.6/54.4/9	30 т.у.е.	тел., с/у разд., м. дверь, сигнализация, гараж
89 кв.	Кр	2/4	76.4/53.3/8.5	730 т/у	тел., с/у разд., м. дверь
89 кв.	Кр	4/4	77.7/54.3/9	800 т/у	тел., с/у разд., балкон, м. дверь
[illegible]	Кр.	[illegible]	[illegible]	[illegible] т/у	тел., с/у разд., балкон, м. дверь
89 кв.	Кр.	2/4	92.7/57.3/15	1300	тел., с/у совм., м. дверь, решетки, сигнализация, перепланировка
89 кв.	Кр.	1/4	75.3/52.2/8.6	650	тел., с/у разд., м. дверь, торцевая
89 кв.	Кр.	1/4	76.8/53.4/9	770 т/у	тел., с/у разд., м. дверь, решетки
[illegible]	Кр.	[illegible]	76.4/52.9/9	850 т/у	тел., с/у разд., балкон, м.дверь, решетки
100 кв.	Кр	[illegible]	[illegible]	500	тел., с/у совм., м. дверь, решетки
106 кв.	Кр	4/4	65/42.5/6	670 т/у	тел., с/у разд., 2 балкона
[illegible]	Кр	4/4	79.8/46.6/8.5	700	тел., с/у разд., м.дверь
106 кв.	Кр.	4/4	72.9/46/7.9	825 т/у	тел., с/у разд.
106 кв	Кр.	2/4	74.3/47.6/7.8	700 т/у	тел., с/у разд., м. дверь
106 кв.	Кр.	3/4	77.9/49.3/9	770	тел., с/у разд., балкон, м. дверь
106 кв.	Кр.	1/4	46.7/8	490 т/у	с/у разд.
106 кв.	Кр.	2/4	77.4/47.7/8.1	750 т/у	тел., с/у разд., 2-я дверь
[illegible]	Кр.	[illegible]	73/46.3/7.5	620 т/у	с/у разд.
107 кв.	Кр.	3/4	72.9/46.3/7.8	24 т.у.е.	с/у разд., м. дверь
107 кв.	Кр.	3/4	75.8/46.4/7.8	800	тел., с/у разд., м. дверь
107 кв.	Кр.	3/4	78/48.2/7.9	720	тел., с/у разд., балкон, м.дверь
211 кв.	Кр.	1/4	75.3/51/9	750 т/у	тел., с/у совм., м.дверь, решетки, торц.
211 кв.	Кр.	2/4	77.1/53.6/8.5	1200 т/у	тел., с/у разд., м. дверь, сигнализация, итал. сан.техника
211 кв.	Кр.	1/4	51.6/8.5	700	тел., с/у разд., 2-я дверь
211 кв.	Кр.	1/4	75.5/52/9	710	тел., с/у разд., м. дверь, решетки
211 кв.	Кр.	4/4	76.9/52.8/8.8	900	тел., с/у разд., балкон, м. дверь, торц.
211 кв.	Кр.	3/4	71.6/51.6/8.8	850 т/у	тел., с/у разд., балкон, м.дверь, торц.
211 кв.	Кр.	4/4	73.9/50.5/9	850	тел., с/у разд., балкон, 2-я дверь, торц.
211 кв.	Кр.	3/4	75/52/9	850 т/у	тел., с/у совм., балкон, м.дверь, на 2 стороны
211 кв.	Кр.	3/4	77.4/54.1/9	1500	тел., с/у совм., балк., м.дв., рем., перепл., (с меб. 1700т.р.), рассроч.
[illegible]	Кр.	3/4	[illegible]	[illegible]	с/у разд., балкон, торцевая
А кв.	Кр.	1/4	77.8/52.1/9	750	тел., с/у разд., м. дверь, торцевая
Б кв.	Кр	4/4	51.8/9	900 т/у	тел., с/у разд., балкон, 2-я дверь, торц.
[illegible]	Кр	4/4	91.8/56.9/11.4	1150	тел., с/у разд., балкон, м. дверь
Б кв.	Кр.	1/4	76.1/53.5/9	750	тел., с/у разд., решетки, 2-я дверь
Б кв.	Кр	[illegible]	92.5/57/11.6	[illegible]	тел., с/у разд
Ул Восточная	Кр.	2/3	54.7/43.5/8	420	с/у разд.

4-КОМНАТНЫЕ

6 м/н	Хр.	3/5	58.4/42/8	450	тел., с/у разд., балкон, м.дверь
8 м/н	Хр.	3/5	59/41.7/6	420	с/у разд., м.дверь, балкон
[illegible]	Хр.	[illegible]	59/43.2/6	450	тел., с/у разд., балкон, 2-я дверь
11 м/н	Хр.	5/5	60.7/42.8/7.1	[illegible]	тел., с/у совм., балкон, м. дверь, перепланировка
11 м/н	Хр	2/5	59.8/42.8/6	420	тел., с/у разд., балкон, 2-я дверь
11 м/н	Хр	3/5	59.1/42.4/6	430	тел., с/у разд., балкон, 2-я дверь
13 м/н	Хр.	1/5	59.1/42.5/6	400	тел., с/у разд., м.дверь, решетки
13 м/н	Хр.	4/5	58.8/42.5/5.4	450	тел., с/у разд., балкон, м.дверь
15 м/н	Хр.	3/5	59.6/43/6	440	с/у разд., балкон, м. дверь
15 м/н	Хр.	5/5	58.5/42.2/6.3	450	тел., с/у разд., балкон, м. дверь
82 кв.	Хр.	5/5	89.1/47/16.3	880 т/у	тел., 2 с/у совм., 2 балкона, м. дверь, на 2 стороны, перепл.
84 кв.	Хр.	3/5	57.9/42.1/5.5	430	тел., с/у разд., балкон
84 кв.	Хр.	3/5	58/42/6	400	тел., с/у разд., балкон
[illegible]	Хр.	2/5	57.7/42.1/6.1	430	тел., с/у разд., балкон, 2-я дверь
[illegible]	Хр.	5/5	60/43.2/6	425 т/у	тел., с/у разд., балкон, м.дверь
92/93кв.	Хр.	1/5	42.3/6	350	тел., с/у разд., 2-я дверь
94 кв.	Хр.	2/5	59.8/42.9/6	460	тел., с/у разд., балкон, м.дверь
95 кв.	Хр.	3/5	41/6	450	тел., с/у разд., балкон, м.дверь, сигнализация
177 кв.	Хр.	2/5	59.8/43.7/6	500	тел., с/у разд., м.дверь
207 кв.	Хр.	4/5	58.6/43.7/6	550	тел., с/у разд., балкон, м.дверь
210 кв.	Хр.	3/5	57.8/42.3/5.3	500	тел., с/у разд., балкон, м.дверь
212 кв.	Хр.	4/5	41.8/6	600	тел., с/у разд., балкон, м.дверь
[illegible]	Хр.	5/5	64.2/46.4/8.3	[illegible]	с/у разд., балкон
6 м/н	Уп.	5-6/6	166/71.1/20.7	1500	тел., 2 с/у, 2 ванны, 4 балкона, м.дверь, мансарда
6а м/н	Эксп.	1/5	89.4/54.5/11	800	тел., с/у разд., м.дверь, решетки
7 м/н	Ул.	1/9	54.1/8	500 т/у	с/у разд., балкон, лоджия
7 м/н	Ул.	1/9	96.7/58.1	600	тел., с/у разд., лоджия бм, на 2 стор.
7а м/н	Уп.	1/9	77.8/52.8/8.2	720 т/у	тел., с/у разд., балкон, лоджия 12м
8 м/н	Эксп.	1/5	83.7/54.3/9	500	с/у совм., решетки, на 2 стороны
8 м/н	ул.	5/5	76/48.6/9	600	тел., с/у разд., балкон, лоджия, м.дверь
[illegible]	Ул	1/9	70/54/8	650 т/у	тел., с/у разд., балкон, м. дверь
9 м/н	Эксп.	1/5	77.3/52.2/9	450	тел., с/у разд., м. дверь, решетки
10 м/н	ул.	1/5	84.5/54.7/8.1	610 т/у	тел., с/у разд., балкон, м.дверь, на 2 стороны, 2 лоджии, реш.
10 м/н	Уп.	4/5	69.8/49.4/9	620 т/у	тел., с/у разд, балкон, м.дверь
12а м/н	Уп.	2/5	88.0/51.9/9	800	тел., с/у разд, лоджия, м.дверь
15а м/н	Уп.	1/5	90/60.9/9	650	тел., с/у разд., лоджия бм, м.дверь, решетки
17 м/н	Уп.	3/5	74.5/52/9	600	тел., с/у разд., лоджия, м.дверь
17 м/н	Ул.	2/5	101.9/77.4/9	1300 т/у	тел., с/у разд., лоджия бм, м.дверь, решетки
17 м/н	Ул.	4/5	49.4/9	700	тел., с/у разд., балкон, лоджия, м.дверь,
17 м/н	Ул.	2/5	74/48.4/8.6	700	тел., с/у разд.,балкон,лоджия, м.дверь
17а м/н	Ул.	5/5	49.9/9	600	тел., с/у разд., балкон, лоджия, м.дверь
17а м/н	Ул.	1/5	74.1/51.2/9	600	тел., с/у разд., лоджия, м.дверь, решетки
17а м/н	Уп.	3/5	97.1/69.2/9	850 т/у	тел., с/у разд., лоджия, м.дверь, решетки
17а м/н	Уп.	1/5	68.1/9.0	650	тел., с/у разд., лоджия бм, м.дверь
17а м/н	Уп.	3/5	75.5/49.7/9	[illegible]	тел., с/у разд., балкон, лоджия, 2 двери
17а м/н	Уп.	5/6	76/50.1/9.0	750	тел., с/у разд., балкон,лоджия, м.дверь
17а м/н	Уп.	2/5	77.9/50/9	[illegible]	тел., с/у разд., лоджия, м.дверь, решетки
17а м/н	Уп.	4/5	75.7/49.9/9	660	тел., с/у разд., лоджия, м.дверь
17а м/н	Уп.	3/5	77.5/49.5	730	тел., с/у разд., балкон, лоджия, м.дверь, на 2 стороны
17а м/н	Ул.	5/5	76.1/50/9.0	[illegible]	тел., с/у разд.,балкон,лоджия, м.дверь
17а м/н	Уп.	4/5	104.3/79/9	990	тел., с/у разд., балкон бм, м.дверь
18 м/н	Уп.	5/5	49/9	750 т/у	тел., с/у разд., балкон, лоджия, м.дв
18 м/н	Ул.	5/5	83.4/56.2/9	830 т/у	тел., с/у разд., балкон, лоджия, на 2 стороны
18 м/н	Уп.	3/5	75.8/53/9	700 т/у	с/у разд., лоджия, торцевая
18 м/н	Уп.	3/5	73.7/51.3/9	750	тел., с/у разд., лоджия, м.дверь
18 м/н	Уп.	5/5	47.3/9	[illegible]	тел., с/у разд, балкон, на 2 стороны
19 м/н	Уп.	5/5	52.6/9	680	с/у разд, лоджия, м.дверь
[illegible]	Уп.	1/9	78.9/53.7/9	[illegible]	тел., с/у разд., лоджия 12м, м.дверь, решетки
22 м/н	Ул.	2/5	75.1/50.1/9	750	тел., с/у разд., балкон, лоджия, м. дверь, решетки
22 м/н	Ул.	2/5	87.9/61.6/8.6	[illegible]	тел., с/у разд, балкон, м.дверь
22 м/н	Уп.	5-6/6	121/63/25	60 т.у.е.	тел., с/у совм., 3 балк., м.дв., на 2 ст., перепл., евроремонт., (с гаражом 70 т.у.е.)
29 м/н	Уп.	3/10	87.4/65.2/9	680	тел., с/у разд., 2 балкона по бм, м.дв.
29 м/н	Ул.	1/5	[illegible]	[illegible]	тел., с/у разд., 2 лоджии, м.дверь, решетки, перепл.
29 м/н	Ул.	2/10	89.4/63.6/9	650	с/у разд., 2 балкона по бм
32 м/н	Ул.	1/10	77.2/52.9/8.1	680 т/у	с/у разд., балкон 12м, м.дверь, решетки, торцевая
51 кв.	Ул.	1/4	153/67.7/52.1	100 т.у.е.	тел

Бесплатные объявления

КУПОН БЕСПЛАТНОГО ОБЪЯВЛЕНИЯ В ГАЗЕТУ «СВЕЧА»

☐ куплю
☐ продам
☐ меняю
☐ разное

Печатается в порядке очередности. В одном купоне должно быть только одно объявление

Высылать по адресу: **Ангарск-30, газета «Свеча»**, или принести по адресам: 38 кв-л, д.14 (ост. тр. «Московская»); 8 мр-н, дом 3 (слева от кафе "Встреча", ост. "Магазин "Центральный")

ПРОДАМ

АВТОМОБИЛИ

• "Т-Старлет" 96 г.в. (АВС, 1,3 л, бензин, АКП, с/с, зеленый, в идеал. сост., доставлен сеткой). Тел.: 52-66-50.

• "Ниссан-Блюберд" 88 г.в. (1,8 л, АКП, в хор. сост.). Обмен на дачу в р-не Майска, Сангородка. Тел.: 52-89-04, вечером.

• "Т-Виста" (2 л, серебристый металлик, в РФ 10 мес.). Обмен на полноприводной аналог или "Т-Краун". Тел.: 53-20-63, вечером.

• "Тойота-Марк-2" 93 г.в. (цветной, с/с, АКП, б/п). Тел.: 55-90-63.

• М/а УАЗ-22069 98 г.в. Тел.: 52-51-76, после 19 час.

• М/а "Н-Ванетт" 90 г.в. (двиг. А-15, бензин, 1,5 л, с/с, АКП, 2 ВД, 5-дв., конд., магн., пассажир., 9 мест, кат. "В", резина на 14), недорого. Тел.: 53-42-67.

• "Т-Виста" 96 г.в. (SV-41, 2 л, 2 под. без-ти, АВС, сигн. с автозапуском, литье, панель под дерево, АКП, серебристый, пробег 2,5 т. по Ангарску, в отл. сост.), за 6000 у.е. Тел.: 54-13-25.

• "Таун-Айс" 90 г.в. (2СТ, АКП, 4 ВД, с/с, треб. ремонт головки), за 70 т.р. Обмен. Тел.: 9-14-40.

• "Т-Калдина" 94 г.в., белый. Тел.: 51-10-25.

• "Т-Камри" 86 г.в. Тел.: 54-44-33.

• ГАЗ-3110 97 г.в. (в хор. сост.), за 80 т.р. Тел.: 56-19-22, 55-66-66.

• М/г "М-Титан" 92 г.в. (3,5 л, сигн., эл. пакет, конд., новая резина), за 4300 у.е. Тел.: 52-91-40.

• М/а "Т-Хайс" 90 г.в. (суперкустом, дизель, 2LT, 2 ВД, кат. "В", 3 люка, 2 печки, 2 конд., АКП, с/с, спойлер, литье, новая резина, аккум., эл. руль и сиденье, тонировка, ТВ, эл. шторы, сонары, 7 мест, спойлер, АВС, турботаймер, сигн., жидкое табло, ц. замок, пробег 102 т.км), за 8000 у.е. Тел.: 7-53-99.

• Автобус КАВЗ, в хор. сост., за 35 т.р.; ГАЗ-53 89 г.в., пищевая будка, в хор. сост.за 35 т.р.); раму ГАЗ-53, колеса в сборе, мосты, рессоры, за 5 т.р. Тел.: 52-27-90, 52-29-85.

• "Т-Корона" 94 г.в., в хор. сост. Тел.: 55-73-80.

• "Ниссан-Санни" 91 г.в. (МКП, с/с), за 50 т.р. Тел.: 56-12-64.

• ГАЗ-2410 86 г.в., недорого. Тел.: 9-19-82.

• ВАЗ-21043 95 г.в. (в отл. сост., ц. замок, сигн.), за 70 т.р. Обмен на ВАЗ-21099 с нашей доплатой. Тел.: 9-89-59, вечером.

• ВАЗ-21102i 2000 г.в. (ц. замок, пер. с/подъемники, сигн., пейджер, магн. "Кенвуд", выдвижная антенна, пробег 30 т.км), за 129 т.р. Тел.: 524-401, вечером.

• "Москвич"-2141 93 г.в. (в отл. сост., пробег 40 т.км, белый), за 45 т.р. Тел.: 51-66-64, после 19 час.

• ВАЗ-21102 2000 г.в. (инжектор, серебристый ярко-синий, сигн., магн., с/подъемники, в отл. сост.). Тел.: 7-45-99.

• "Ниссан-Блюберд" 90 г.в. (сетка, дизель, 2 л, 5-ст. МКП, с/с, подогрев зеркал, R-14, новый дв., в хор. сост., з/ч, белый), за 2000 у.е., торг. Тел.: 533-532.

• ГАЗ-21 "Волга" (треб. небольшой ремонт), за 12 т.р. Тел.: 52-43-80, после 18 час.

• "Москвич"-412 82 г.в., в хор. сост. Тел.: 7-67-04.

• ВАЗ-2101 с прицепом, недорого. Тел.: 54-79-85.

• "Т-Хи-Айс" 90 г.в. (грузовой фургон, дв. 2L 2229265, дизельный). Тел.: 51-04-44.

• "Москвич"-21406 80 г.в., на ходу. Тел.: 50-26-14, с 9 до 16 час.

• "Т-Карина-ЕД" 88 г.в. (МКП, 1,8 л, аудиосист. "Кенвуд", в хор. сост.). Тел.: 54-54-28, с 18 до 21 час.

• "Мицубиси-Паджеро-Нини" 95 г.в. (4 ВД, СД, музыка, черный, б/п). Тел.: 55-04-03.

• Грузовик "Мазда-Титан" 92 г.в. (белый, 3,5 л, с/с, прогрев двиг., гор. тормоз, б/п). Тел.: 55-04-03.

• ГАЗ-3102 97 г.в., обмен на трактор МТЗ-82; ВАЗ-2106 92 г.в. Тел.: 53-70-33, Сергей.

• ГАЗ-3110 99 г.в. (150 л.с., белый, тонировка, комплект зимней резины). Тел.: 54-71-97, после 19 час.

• Срочно "Хонда-Цивик-Ферио" 95 г.в. (б/п, с/с, в отл. сост.), за 4100 у.е. Тел.: 51-79-18, Денис.

• Срочно КамАЗ-43101 92 г.в. (лесовоз-роспуск, пробег 97 т.км), за 310 т.р., торг. Пейджер: 56-46-46, аб. 2501.

• "Т-Королла" 97 г.в. (универсал, с/с, "серебро", 2 аэрбэга, АВС, лыжи, туманки, б/п); "Т-Ипсум" 96 г.в. (б/п, серо-синий, 2 аэрбэга, АВС, 2 люка, ветровики, лыжи, брызговики, литье); "Т-Эксим" 95 г.в. (б/п, "серебро", 2 л, аэрбэг, с/с, метла). Тел.: 55-90-74.

• "Т-Скептр" 95 г.в. (универсал, 7-местн., G-салон, люк, АВС, аэрбэг, лыжи, 2,2 л, синий). Тел.: 51-14-16.

• "Т-Королла"-АЕ-91 89 г.в. (в норм. сост., на ходу, треб. косм. ремонт). Тел.: 55-49-38.

• "Москвич"-412 80 г.в. (двиг. 93 г., в норм. сост.), за 15 т.р. Тел.: 59-80-24.

• "Мицубиси-Делика" 90 г.в. (4 ВД, 2,5 л, турбодизель). Тел.: 52-25-36, 4-45-80.

• "Москвич"-412 на з/ч. Тел.: 7-32-36.

• "Т-Церес" 92 г.в. (белый, 1,6 л, с/с), за 3500 у.е., торг. Тел.: 56-13-84, вечером.

• "Т-Калдина" 93 г.в. (фиолетовый металлик, 2 л, бензин, с/с, б/п), за 4900 у.е., торг. Обмен. Тел.: 56-13-84, вечером.

• "Т-Спринтер" 95 г.в. (АЕ-110, сигн., автозапуск, подушка). Пейджер: 56-46-46, аб. 2828. Тел.: 54-62-40, вечером, Александр.

• "Т-Спринтер" 95 г.в. Тел.: 7-05-80.

• "Т-Сурф" 91 г.в. (1 г. в РФ, вишнево-серый металлик, турбодизель, 2 LT, МКП, литье, бампер с кенгурином АРБ, полный эл. пакет, эл. люк, 2 печки, в отл. сост.), за 5500 у.е., торг. Тел.: 56-89-89.

• "ММС-Паджеро" 87 г.в. (бензин, турбо), за 2500 у.е. Тел.: 9-50-83.

• "Т-Хай-Гранвиа", окт. 96 г.в. (б/п, сетка, северное исполнение, двиг. 1KZ, дизель, 3 л, подогрев топлива, штора на радиаторе, режимный АКП PWP, 2 аккум., 2 печки, 2 конд., 2 аэрбэга, 4 АВС, 4 ВД, эл. шторы, магн. СД "Кенвуд", нов. резина). Тел. раб.: 52-21-56.

• "Жигули" 94 г.в. (4-я модель); "Таврия" 91 г.в. Тел.: 51-32-48.

• "Хонда-Цивик" 84 г.в. (седан, в хор. сост.). Или меняю на ВАЗ-01, 02, 03. Обращаться в а/к "Привокзальный-3", бокс 22.

• ВАЗ-2105 86 г.в. (в хор. сост., сигн., все навороты). Тел.: 56-01-27.

• Автобус "Кубань" 85 г.в. (на базе ГАЗ-53, 22 места, в хор. сост.). Тел.: 52-82-23.

• "Мазда-Титан" 89 г.в. (борт 4,3 м, 3 т, 6 мес. в СНГ). Тел.: 51-51-47.

• "Т-Виста", окт. 94 г.в. (б/п, 2 л, АКП режим., АВС, СД-вуффер на 7, тонир., спойлер). Тел.: 7-88-30, 55-64-08.

• "Газель" 98 г.в. (лайнер, 16 мест, мягкий салон, газ, бензин). Тел.: 7-88-30, 55-64-08.

• "Мазда-Титан" 93 г.в. (термобудка, 2 т). Тел.: 7-43-91, 9-75-15.

• "Мазда-Эфини" 93 г.в. (б/п, темно-зеленый, 2 л, с/с, климат-контроль, V6, эл. сиденье, АКП на панели приборов, литье на 14). Обмен. Тел.: 51-70-09, вечером.

• "Т-Краун" 92 г.в. (3 л, все навороты). Тел.: 7-15-47.

• "Т-Кариб" 90 г.в. (4 ВД, МКП, R-14, сигн. с дист. запуском), за 90 т.р. Тел.: 51-91-38.

• М/г "Т-Таун-Айс" 93 г.в. (дизель, г/п 1,2 т). Тел.: 54-87-25, вечером.

• ВАЗ-2101 76 г.в. (зеленый, двиг. ВАЗ-2103, 1,5 л, АИ-92, прицепное устр-во, магн.), за 27 т.р., торг. Адрес: 17 мр-н-21-68. Пейджер: 50-10-94, аб. 4735.

• Мотоцикл "Хонда-Спада"-250. Или меняю на а/м. Варианты. Тел.: 55-23-30.

• "Т-Калдина", дек. 95 г.в. (2 л, бензин, АКП, серо-черный, с/с, АВС, аэрбэг, тюнинг, литье, радиоключ, сигн., сетка 07.01 г.), за 5200 у.е. Варианты. Тел.: 51-87-02.

• "Таун-Айс" 92 г.в., г/п. Тел.: 7-22-43.

• "Т-Королла" 92 г.в. (в августе сеткой, универсал, G-тауринг, бело-серый), варианты; "Т-Чайзер" 93 г.в. (б/п, серый). Тел.: 515-235.

• "Т-Эстима-Люсида" 93 г.в. (б/п, АКП, дизель, 2,2 л, 2 люка, "вишня", 2 ВД, G-салон, зимняя резина, лет. резина, в отл. сост.). Варианты обмена. Тел.: 4-47-13, 54-71-44.

• ВАЗ-21099, дек. 98 г.в. Обмен. Варианты. Тел.: 51-81-16, 3-13-82, Андрей.

• "Нива"-21213 96 г.в., в хор. сост. Тел.: 51-39-87.

• "Ниссан-Сильвия" 90 г.в. (АКП, дв. 92 г.). Пейджер: 56-46-46, аб. 2204.

• "Ниссан-Санни" 90 г.в. (GA-15, АКП, с/с, ионизатор, магн.). Пейджер: 56-46-46, аб. 2204.

• "Ниссан-Санни" 91 г.в. (с/с, магн., в норм. сост.). Обмен. Варианты. Тел.: 53-06-99, вечером.

• "Москвич"-412 по узлам и агрегатам, тех. паспорт. Тел.: 51-66-97, после 19 час. Адрес: а/к "Привокзальный", бокс №264.

• "Т-Краун" 90 г.в. (белый, 2 л, АКП режим., с/с, велюр, в отл. сост.), за 2600 у.е. Обмен на м/г. Тел.: 55-11-51, после 19 час.

• "Т-Камри", дек. 91 г.в. (белый, в отл. сост.). Тел.: 3-65-04, после 19 час. Тел. поср.: 53-76-12.

• М/г "Н-Атлас" 94 г.в. (2 т, BD-30, с/с, б/п, расход 9 л/100 км, каркас под тент). Обмен на комнату на 2 хоз. Тел.: 52-78-99.

• "Ниссан-Лаурель" 93 г.в. (б/п, с/с, СД-чейнджер, 2,5 л, привезен сеткой, литье на 15, "снежная королева"): Пейджер: 56-46-46, аб. 4360.

• "Т-Чайзер" 78 г.в. (красный, антиквариат, кож. салон, дв. R21-U, 2 л), за 25 т.р., торг. Тел.: 55-96-20, вечером, Валентина.

• "Т-Краун" 88 г.в. (2 л, литье на 16). Варианты обмена. Тел.: 54-58-94. Пейджер: 1739.

• "ММС-Галант" 85 г.в. (темно-синий, седан, 2 л, МКП, эл. пакет, в хор. сост.). Тел.: 55-35-11, 57-63-34.

• ВАЗ-21013 81 г.в. (капремонт двиг., космет. ремонт). Тел.: 4-93-33.

• "Н-Санни" 90 г.в. (в норм. сост.), за 65 т.р. Тел.: 54-46-38.

• "Исузу-Форвард" (рефка, +-26 град., г/п 5-6 т, дв. 6BG-1, 180 л.с., 6,5 л, в отл. сост.). Тел.: 56-07-70.

• Мотоцикл "Чизет"-125 90 г.в. (новый дв. + старый дв., в отл. сост.), за 13 т.р. Обмен на ПК. Пейджер: 56-46-46, аб. 6422.

• ВАЗ-21053 99 г.в. (белый), недорого. Обмен. Тел.: 7-01-99.

• ГАЗ-29 97 г.в. (серый, в хор. сост. Тел.: 53-70-10.

• "Т-Марино" 96 г.в. (1,6 л, с/с, б/п, литье, СД), за 5200 у.е.; "Т-Камри" 95 г.в. (1,8 л, с/с, б/п, синий), за 5500 у.е. Тел.: 51-19-28, 54-77-01.

• Срочно "Т-Спринтер" 86 г.в. (бензин, АКП), за 35 т.р., торг. Тел.: 3-72-45.

• "Марк"-2 94 г.в. (серебристый, турбодизель, пробег 1 г. 4 мес., литье, чехлы, сигн. с автозап., в хор. сост.), за 4500 у.е. Тел.: 595-291.

• М/г "Т-Тойо-Айс" 91 г.в. (1,5 т, дизель, 2 L), за 85 т.р. Обмен на капгараж. Тел.: 52-56-50.

• ГАЗ-33029 95 г.в., дешево. Тел.: 53-59-59, 528-939, после 20 час.

• ВАЗ-21011 77 г.в. (в хор. сост., небитый, негнилой). Тел.: 53-59-59, 528-939, после 20 час.

• ВАЗ-21053, 96 г.в. ("мурена", пробег 62 т.км), за 65 т.р.; 2 колеса от "М"-2141. Тел.: 55-18-21.

• "Т-Марк"-2 90 г.в. (в отл. сост., белый, литье, сигн., с/с, эл. табло). Тел.: 54-59-74, 54-56-09.

• "Чайзер" 93 г.в. (литье, сигн., 2 л, пробег 3 мес.); "Кроун" 89 г.в. (с/с, эл. табло, 2 л). Тел.: 55-22-91.

• "ММС-Делика" 90 г.в. (велюр, МКП, дизель, 4 ВД, дв. 92 г.в.); по з/ч дв. 4D56T. Тел.: 55-22-91.

• "Хонда-Интегра" 87 г.в., ПК "Пентиум-3", недорого. Варианты. Обмен. Тел.: 52-80-46, после 21 час.

• ВАЗ-21013 85 г.в., в хор. сост., за 28 т.р., торг. Тел.: 55-47-71.

• "Мерседес"-280 83 г.в. (кузов 126-й, треб. ремонт), за 30 т.р., торг. Тел.: 7-48-61. Пейджер: 56-46-46, аб. 3184.

• "Т-Спринтер", авг. 89 г.в. (дв. 5А, 1,5 л, 6 л/100 км, дв. контрактный, АКП, белый, новая резина, велюр, эл. пакет). Тел.: 52-84-75.

• ВАЗ-21011 76 г.в., недорого. Тел.: 53-26-55.

• "Москвич"-412 80 г.в. Тел.: 51-12-34.

• "Т-Королла" 92 г.в. (АКП, с/с, 1,5 л, сигн. с таймером и запуском, 6 мес. в РФ, в отл. сост.), за 3200 у.е. Тел.: 54-45-14.

• ВАЗ-2106 97 г.в., за 73 т.р. Тел.: 9-34-55.

• "Хонда-Одиссей" 96 г.в. Тел.: 55-90-33.

• "Мицубиси-Диамант" 95 г.в. (золотистый металлик, АКП, 2,5 л, пробег 73, сигн.), за 6200 у.е., торг. Тел.: 54-51-07.

• "Т-Королла" 84 г.в. (бензин, 1,3 л, МКП), за 25 т.р., торг. Тел.: 51-57-20, после 21 час.

• "Нива" 2000 г.в. (сигн., магн.), за 120 т.р., торг. Тел.: 557-848.

• ГАЗ-3110 98 г.в. (сигн., ц. замок, тонировка, литье, 100 л.с.). Обмен на м/а (иномарка). Тел.: 54-69-25.

• "Ниссан-Санни" 90 г.в. (с/с, ионизатор, 1,5 л, АКП). Пейджер: 56-46-46, аб. 2204.

• "Газель" 96 г.в. (борт., тент, в хор. сост.). Тел.: 55-44-37.

• ВАЗ-2108 88 г.в. (в отл. сост.). Обмен на ВАЗ-21099 + доплата. Пейджер: 56-46-46, аб. 4641, Саша.

• "Т-Спринтер" 94 г.в. (дизель, МКП); "М-Диамант" 91 г.в. (АКП). Тел.: 54-56-12.

• М/а "Т-Лит-Айс" 88 г.в. (бензин), за 65 т.р. Тел.: 55-97-08.

• "ИЖ"-2715-пикап 93 г.в. Тел.: 578-091.

• "Т-Кроун" 93 г.в. (АКП, 2,5 л, СД, музыка "Сони", сигн., панель под дерево, "белая ночь", 2-цветный, литье на 15, роял-салон, тонировка, в РФ 6 мес.), за 6000 у.е. Тел.: 51-58-09.

• М/а "Т-Таун-Айс" 87 г.в. (грузопасс., МКП, дизель, белый, в хор. сост.), за 55 т.р., торг. Тел.: 59-83-23.

• "Т-Креста" 93 г.в. (1,8 л, белый), за 4500 у.е. Тел.: 54-77-97, вечером.

• "Т-Кроун" 84 г.в. (в норм. сост., полный эл. пакет, роял-салон). Обмен на авар. ВАЗ-08, 09. Тел.: 56-19-24.

• "Т-Камри" 90 г.в. (дутый, 2 л, темно-синий, с/с, эл. пакет, автосвет, память руля, АКП режим., в норм. сост.), за 2800 у.е. Тел. сот.: 595-888. Тел.: 598-614.

• ВАЗ-21093 98 г.в. (в хор. сост., серебристо-голубой), за 100 т.р., торг. Тел.: 559-558, после 20 час.

• "Газель" 2000 г.в. (грузопасс., 7 мест, в авар. сост.). Тел.: 56-25-39.

• М/а "Ниссан-Ванетт" 90 г.в. (г/п, бензин, 1,5 л, МКП, 2 ВД, 5 дв., рессорный), за 65 т.р., торг. Тел.: 56-46-01.

• ВАЗ-21083 91 г.в. ("вишня"), за 60 т.р. Тел.: 56-46-83, после 17 час.

• "Марк"-2 95 г.в. ("снежная королева", АВС, ТРК, режимная, "Карезия", спойлер, 2,5 л, АКП). Тел.: 514-385, 596-361.

• Срочно "Ниссан-Террано" 93 г.в. (праворукий, черно-белый, полный пакет, турбодизель, 2,7 л, АКП, по СНГ 12 т.км), за 8000 у.е. Тел.: 51-43-85, 596-361.

• "ДЭУ-Леманс" 90 г.в. (1,5 л, с/подъемники, эл. табло, МКП), за 2200 у.е., торг. Тел.: 7-84-13.

• "Т-Марк"-2 88 г.в., темно-синий. Тел. в Иркутске: 515-828.

• М/г "Ниссан-Атлас" 88 г.в. (2 л, 2 т, треб. ремонт). Обмен на л/а. Тел.: 55-56-43.

• М/а "Ниссан-Ларго" 87 г.в. (дизель, зад. привод, МКП), за 55 т.р. Тел.: 7-58-96, Николай.

• ГАЗ-3307 93 г.в. (грузотакси, тент). Варианты обмена на л/а. Тел.: 51-14-46.

• "Ниссан-АД" 92 г.в. (универсал, АКП, литье). Тел.: 55-64-87.

• М/а "Таун-Айс" 91 г.в., пробег. Тел.: 56-11-82.

• "Т-Марк"-2 94 г.в. (АКП, литье, сигн., секретка, дизель, пробег 1 год, 96 л.с.), недорого. Тел.: 51-52-19.

• М/а "Т-Хайс" (по з/ч); "Москвич"-412 по з/ч. Тел.: 4-82-82, после 21 час., Олег.

• "Москвич"-2140 80 г.в., новая резина. Тел.: 55-60-16.

• "Т-Кариб" 89 г.в., в отл. сост., за 70 т.р., торг. Тел.: 55-48-16.

• "Т-Креста" 93 г.в. (1,8 л). Обмен на ВАЗ-08, 09, 099 94-96 г.в. + доплата. Тел. раб.: 53-06-71. Тел. дом.: 3-67-78.

• ВАЗ-2107 96 г.в. (бензин + газ, подогрев двиг., подкрылки, антикорр.). Тел.: 9-72-81, после 19 час.

• "Урал" (6 вольт, без аккум. и тросика газа, док-ты утеряны), за 1,5 т.р. Тел.: 530-927.

• "Т-Камри" 94 г.в. Обмен на "Газель". Тел.: 52-61-54.

• "Т-Королла" 93 г.в. (универсал), за 100 т.р., обмен; зад. дверь к универсалу, за 1,5 т.р. Тел.: 54-67-19.

• УАЗ-31512 93 г.в. Тел.: 51-06-83.

• ГАЗ-33073 93 г.в. (фургон, в хор. сост.). Тел.: 55-17-61.

• ВАЗ-2107 92 г.в., в раб. сост. Тел.: 550-709.

• ВАЗ-21061 94 г.в. (5-ст. КП, светло-бежевый). Тел.: 55-32-70.

• ВАЗ-2103 80 г.в. (на ходу), за 17 т.р., торг. Тел.: 7-13-17, 9-53-08.

• ВАЗ-07 91 г.в. Тел.: 53-25-24.

• ВАЗ-2115, июнь 2002 г.в. ("папирус", ц. замок, сигн., инжектор, иммобилайзер). Обмен на а/м. Тел.: 55-14-73.

• "Т-Спринтер" 96 г.в. (литье, музыка, сигн.). Тел.: 52-45-88. Пейджер: 56-46-46, аб. 4011.

• М/а "Т-Лит-Айс" 87 г.в., за 50 т.р. Тел. поср.: 53-28-98.

• ВАЗ-21013 86 г.в., не на ходу, недорого. Тел.: 51-94-29.

• ВАЗ-21053 93 г.в. ("сафари", 5-ст. КП, магн., в хор. сост.). Тел.: 53-28-46.

• "Москвич"-412 на з/ч, дв. после капремонта, недорого. Пейджер: 56-46-46, аб. 1870.

• "Т-Корона" 95 г.в. (АКП, 1,8 л, литье, сигн., белый). Тел.: 52-65-18.

• Мотоцикл "Урал" 86 г.в. (не на ходу, з/ч), за 3 т.р.; детскую кроватку (2 положения), за 300 руб. Тел.: 56-00-29.

• "Форд-Сиерра" 88 г.в. (1,6 л, синий, можно на з/ч), недорого. Тел.: 7-15-78.

• Мотоцикл "Ява"-350 91 г.в., за 13 т.р. Тел.: 52-65-17, 52-36-99.

• УАЗ-3962 95 г.в. (санитарный). Тел.: 52-40-60.

• "Сузуки-Эскудо" 90 г.в. (3 дв.), за 90 т.р. Тел.: 55-68-35.

• "Т-Кариб" 93 г.в. (АКП, R-14, салон простой), за 3200 у.е. Тел.: 52-81-36.

• "Ниссан-Прерия" 93 г.в. (2 л, АКП, 7 мест). Тел.: 52-79-19.

• ГАЗ-3110, ноябрь 2001 г.в. (салон велюр, бензин А-80, охранная система, ц. замок, магн. LG). Тел.: 9-50-07, после 18 час.

• ГАЗ-3110, ноябрь 99 г.в. (гидравлика, антикорр., ц. замок, сигн.), за 112 т.р., торг. Тел.: 52-89-98.

• М/г "Ниссан-Атлас" 92 г.в. (б/п, дизель, борт.); м/г "Ниссан-Атлас" 93 г. (тент, дизель). Тел.: 53-53-29.

• ВАЗ-2110, июнь 2002 г.в. (темно-зеленый, эл. пакет, музыка), за 187 т.р. Тел.: 4-77-81.

• Лесовоз Ма 80 г.в. (г/п 8 т, доп. топ. бак, в хор. сост.), за 130 т.р. Тел.: 51-29-94, Слава.

• "Т-Кроун" 82 г.в. (треб. капремонт), дешево. Тел.: 3-63-28.

• "Т-Кроун" 89 г.в. (с/с, сигн., R-14, 2 л, 1G, ионизатор, круиз-контроль); мет. гараж 5х3,2. Тел.: 562-079.

• ГАЗ-2410 89 г.в. Тел.: 7-64-78.

• М/а "Т-Хайс" 90 г.в. (с/с, 2 LT, 2 ВД, АКП, зим. вар., в РФ 1,5 г., в отл. сост.), за 6000 у.е. Тел.: 3-63-81.

• "Т-Марк"-2 93 г.в. (спойлер, литье на 15, CD, темно-серый, 2,5 л), за 5500 у.е. Тел.: 4-89-48.

• М/г "Исудзу-Эльф" 89 г.в. (в авар. сост., на ходу, дизель, термобудка). Адрес: п. Юго-Восточный, 4-3-8.

• "Планета"-5 на з/ч, за 1 т.р.; "ИЖ"-56 (не на ходу, без аккум.), за 1,5 т.р. Пейджер: 56-46-46, аб. 6651.

• ЛуАЗ-969А 77 г.в. (тент, оранжевый), за 5 т.р. Тел.: 53-42-89.

• "Субару-Легаси" 89 г.в. (2 л, 4 ВД, АКП), за 65 т.р. Тел.: 57-60-98, с 17 до 19 час., Женя.

• ВАЗ-21043 96 г.в., за 70 т.р., торг. Тел.: 52-51-66.

• "Форд-Сиерра", МКП; "Н-Ванетт" с раздаткой, 4 ВД. Тел.: 51-47-83.

• Мотоцикл "Восход"-2М. Тел.: 9-80-84, после 18 час.

• М/а "Ниссан-Ванетт" 90 г.в. (бензин, 1,5 т), за 70 т.р., торг. Тел.: 7-02-86, 56-46-01.

• "Москвич"-21406 84 г.в., за 15 т.р. Тел. раб.: 57-60-38.

• М/а "Ниссан-Ларго" 91 г.в. (новый двиг., салон люкс, 4 ВД). Тел.: 54-11-94.

• ГАЗ-21 68 г.в. (на ходу, треб. космет. ремонт), за 10 т.р. Тел.: 55-39-34.

• ВАЗ-063 88 г.в. (на ходу, пробег 60 т.км, бежевый). Тел.: 51-94-50, после 20 час.

• ВАЗ-2107 93 г.в. (треб. небольшой ремонт), за 40 т.р., торг. Тел.: 55-67-20.

• ВАЗ-2101 81 г.в. Тел.: 51-73-91.

СНЕГОКАТЫ "Снежок", "Барс", "Пингвин", САНКИ
"Урал 2Т-электрон", "Дружба-4М-электрон", "Тайга-245", "Partner-351", "Poulan-2250" **БЕНЗОПИЛЫ**
ГЕНЕРАТОРНЫЕ УСТАНОВКИ дизельные, бензиновые, газовые от 0,9 до 880 кВА
ДИЗЕЛЬНЫЕ ОБОГРЕВАТЕЛИ, СТАНКИ ДЕРЕВООБРАБАТЫВАЮЩИЕ И ЭЛЕКТРОБЕНЗОИНСТРУМЕНТ в полном ассортименте
ВЕЛОСИПЕДЫ САМОКАТЫ - скидка до 20%
Адреса: ТД «Север», 2 этаж, отдел «Электробензоинструмент», тел.: 53-58-58
Торговый дом "Люкс", квартал 212, д. 15 (здание худ. центра "Люкс")

АВТОЗАПЧАСТИ б/у из Японии
НОВОЕ ПОСТУПЛЕНИЕ!!!
Низкие цены
Широкий ассортимент
Ангарск, 211 кв-л, д.7, магазин «Бабр», тел.: 4-31-57; Иркутск, ул.Старокузьмихинская, 58, т. 42-20-66

Продажа-замена
МАСЛА, ТОСОЛА, ТОПЛИВНЫХ, МАСЛЯНЫХ, ВОЗДУШНЫХ ФИЛЬТРОВ
При покупке масла замена бесплатно
Адрес: остановка "Стальконструкция", павильон "Chevron"

56-53-33 ОБЕДЫ И УЖИНЫ доставит круглосуточно кафе БАГИРА

СОВЕРШЕННАЯ ЗАЩИТА В НЕСОВЕРШЕННОМ МИРЕ
Автосигнализации, автомагнитолы, ремонт электрооборудования механические блокираторы, автопрогрев двигателя шумо-вибро изоляция автодиагностика автоакустика
MAGIC SYSTEMS ОФИЦИАЛЬНОЕ ПРЕДСТАВИТЕЛЬСТВО в Ангарске
Гарантия 3 года, кредит
г.Ангарск, ул. К.Маркса, 75 "АвтоВазсервис", тел.: 53-08-28

специализированный магазин **АВТОзапчасти ВАЗ**
от 2101 до 2110, больше 3 тыс. наименований

генератор	1245-1500 р.
стартер	1450 р.
карбюратор	1200-1450 р.
рейка рулевая	2100 р.
редуктор рулевой	1850 р.
балка передняя	510 р.
блоки цилиндров	3500-4000 р.

ПРЯМЫЕ ПОСТАВКИ ИЗ ТОЛЬЯТТИ
ЖЕСТЬ
НАШИ МАГАЗИНЫ:
СТО Байкальск, ул.К.Маркса, д. 75, тел.: 53-02-24
Ангарские ворота, тел.: 52-86-76

АГЕНТСТВО **«ВИРАЖ»** г.Ангарск, 8 мр-н, д.93. Тел.: 51-64-51
При покупке – БЕСПЛАТНО автополис

ВАЗ-2104	87	1,3	белый	51,5 т.р.
ВАЗ-2107	**99**	**1,6**	**белый**	**92,7т.р.**
ВАЗ-21093	97	1,5	бордов.	99,9 т.р.
ВАЗ-21093	00	1,5	зеленый	123,6 т.р.
ВАЗ-21093	00	1,5	[illegible]	123,6 т.р.
ВАЗ-21093	00	1,5	белый	123,6 т.р.
ВАЗ-21093	02	1,5	снежн.корол.	159,6 т.р.
ВАЗ-21099	95	1,5	белый	92,7 т.р.
ВАЗ-21099	98	1,5	черный	84,5 т.р.
ВАЗ-21099	00	1,5	темн.-зел.	139 т.р.
ВАЗ-2111	99	1,5	серо-зел.	144,2 т.р.
ВАЗ-21102	00	1,5	нептун	4,8 т.у.е.
ВАЗ-2112	02	1,5	серо-зел.	186 т.р.
ГАЗ-31029	94	100 л.с.	белый	56,6 т.р.
ГАЗ-3110	98	100 л.с.	белый	108,1 т.р.
ГАЗ-3110	**99**	**150 л.с.**	**белый**	**113,3 т.р.**
ГАЗ-3110	99	2,3	белый	133,9 т.р.
Газель	98	2,5	серо-бел.	108,1 т.р.
Газель	98	2,5	бело-сер.	118,4 т.р.
Москвич-21412	93	1,5	белый	36 т.р.

ЗИЛ-будка	**93**		**голубой**	**113,3 т.р.**
Т-Кариб	86	1,5	красно-черн.	41,2 т.р.
Т-Кариб	96	1,6	темно-зел.	5,1 т.у.е.
Т-Марк 2	93	2,5	темно-зел.	4,8 т.у.е.
Т-Марк 2	93	2,0	бежевый	5,1 т.у.е.
Т-Марк 2	93	2,5	черный	4,7 т.у.е.
Т-Марк 2	**94**	**2,0**	**зел.металл.**	**5,1 т.у.е.**
Т-Марк 2	95	2,5	снежн. корол.	6,2 т.у.е.
Т-Марк 2 унив. б/п	97	2,2	черный	9,5 т.у.е.
Т-Чайзер	93	2,4	темн.-серый	5,1 т.у.е.
Т-Чайзер	**95**	**2,0**	**снежн.корол.**	**6,7 т.у.е.**
Т-Хай-Люкс Сурф	**90**	**2,5**	**синий**	**4,3 т.у.е.**
Т-Хай-Люкс Сурф	90	2,5	белый	4,6 т.у.е.
Т-Хай-Люкс Сурф	90	2,5	красный	4,6 т.у.е.
Т-Той-Айс	89	2,8	синий	2,1 т.у.е.
Т-Хайс м/а	91	2,5	белый	6,7 т.у.е.
Т-Хиайс м/а	95	2,8	серебр.	7,9 т.у.е.
Т-Таун-Айс м/а	92	2,0	темно-сер.	4,9 т.у.е.
Т-Лит-Айс м/а б/п	93	2,0	сер.металл.	4,6 т.у.е.

Т-Дюна терм	95	3,7	белый	7,4 т.у.е.
Т-Старлет	90	1,3	серый	51,5 т.р.
Т-Соарер	92	2,5	темн.-зел.	6,7 т.у.е.
Т-Виста	93	2,0	серо-зел.	3,8 т.у.е.
Т-Виста	93	2,0	зеленый	4,3 т.у.е.
Т-Виста б/п	94	2,0	темн.-син.	5,8 т.у.е.
Т-Карина ЕД	**88**	**2,0**	**белый**	**61,8 т.у.е.**
Т-Карина	93	1,8	белый	3,9 т.у.е.
Т-Карина	95	2,0	белый	4,6 т.у.е.
Т-Калдина	93	2,0	фиолет.	4,7 т.у.е.
Т-Калдина	93	2,0	зел.-серый	4,8 т.у.е.
Т-Калдина	93	2,0	синий	4,9 т.у.е.
Т-Калдина ресс.	94	1,5	белый	4,3 т.у.е.
Т-Калдина	95	2,0	серебр.	6,0 т.у.е.
Т-Калдина	96	2,0	серо-черн.	6,8 т.у.е.
Т-Калдина ресс.	96	1,5	серо-син.	4,6 т.у.е.
Т-Калдина б/п	97	2,0	серебр.	6,8 т.у.е.
Т-Калдина	97	2,0	серо-черн.	8,2 т.у.е.
Т-Калдина рессор.	98	1,5	син.-металл.	5,5 т.у.е.
Т-Калдина	**98**	**2,0**	**серо-зел.**	**7,7 т.у.е.**

Т-Королла 100	93	1,3	перлам.беж.	3,1 т.у.е.
Т-Королла	93	1,5	серо-син.	3,4 т.у.е.

ОБЪЯВЛЕНИЯ

• "Т-Чайзер" 93 г.в. (в РФ 4 мес., 2 л, АКП, "снежная королева"), за 5300 у.е. Тел.: 7-20-07.

• "Т-Корона" 94 г.в. (сине-зеленый, 1,8 л, АКП, с/с, литье на 14, метла, сигн.). Тел.: 54-28-73.

• ВАЗ-2106 2002 г., треб. косметр. ремонт. Тел.: 52-47-56.

• "Москвич"-шиньон 94 г., в хор. сост. Тел.: 51-25-42, 7-29-33.

• "Мицубиси-Мираж" белый, 4 двери, 93 г., 1,5 л, 4 ВД, 1,5 г. в России, в хор. сост., за 2,8 т.у.е. Тел.: 56-10-73.

• Срочно "Москвич-214100" 97 г., дв. ВАЗ-2106, ярко-белый, пробег 42 т. км, в хор. сост., антикоррозия, нем. привода, октан-корр., вак усил. тормозов, магнитола, чехлы, коврики, за 65 т.р. Тел.: 52-38-32.

• "Т-Королла" 94 г., 1,3 л, АКП, синий, с/с, за 3600 у.е., торг. Тел.: 51-29-64.

• "Хонда-Аскот" 94 г., б/п, 2 л, спойлер, серый металлик, за 5 т.у.е. Тел.: 542-888.

• "Т-Люсида" 97 г., б/п, 4 ВД, АБС, 2 люка, литье, 2,2 л, т/дизель, белый, за 9,2 т.у.е. Тел.: 542-888.

• "Т-Виста" 91 г., МКП, 2 л, сигн., в РФ с 01.02. Тел.: 51-06-14, после 19 ч., 54-05-03.

• Грузовой мотороллер "Муравей 2М". Тел.: 51-70-31.

ЗАПЧАСТИ

• Резину R-13 175x70, зимняя, на тойотовских дисках, 4 шт., и 155x13, грузовая, 8PR, 8 шт. Тел.: 52-66-50.

• З/ч к а/м "Сузуки-Эскудо" 5-дверный: передние стойки, задние фонари в сборе, щиток приборов, рулевой механизм, насос гидроусилителя, задний кардан, бачок омывателя, генератор, радиатор отопителя и др. Тел.: 6-49-82 днем.

• Комплект стёкол к а/м ГАЗ-3110. Тел.: 55-90-74.

• Коренные листы (новые) на а/м ГАЗ-53, масляные радиаторы ГАЗ-53, -52, радиатор ГАЗ-13, "Чайка". Недорого. Тел.: 53-56-81.

ООО "Ремстройсервис"
КАЧЕСТВЕННЫЙ КОМПЛЕКСНЫЙ РЕМОНТ
квартир, офисов, помещений
Тел.: 52-22-02, 56-17-46

• Гидроусилитель на КамАЗ 4310, вездеход. Тел.: 43-596.

• Электродвигатель 22 кВт 1500 об./мин., новый. Тел.: 43-596.

• Радиатор с э/вентил. для ВАЗ; резину ВЛИ-5, 4 шт.; крестовину на а/м ЗИЛ; блок-фару для "Таврии". Все недорого. Тел.: 55-80-81, вечером.

• Аккумулятор 6СТ-45 (Ю. Корея). Тел.: 52-66-50.

• А/магнитолу-СД "Карроцерия-Пионер" (с эквалайзером, 2000 г.в.). Тел.: 52-66-50.

• Правое заднее крыло на УАЗ; дверь правую, заднюю на ВАЗ-010, 015, б/у; капот и короткий капот на ВАЗ-08, 09, б/у; диски и резину на 13; коробку передач на ВАЗ-01-07; очкавину на "Короллу", кузов 91 г.в.; стартер на ВАЗ-08, 09; дверь переднюю правую на "Москвич-412"; дверь заднюю на "Т-Сурф" 85-88 г.в., б/у; дверь заднюю левую и переднюю правую на ВАЗ-01; коробку передач БМВ-318 87 г.в.; воздушный фильтр БМВ-318. Обращаться в ремонтный бокс СПТУ-32.

• Автоматическую КПП от двиг. 1S 87 г.в. (без пробега по РФ), для а/м "Т-Корона"). Тел.: 55-42-49.

• Диски: на "Короллу" (на 14), за 1000 руб.; на 13 "жигулевские", по 600 руб.; литье на 16 (с летней резиной) на "Камри", "Корону", "Калдину", за 300 у.е.; диски на 14 от "Короны", 2 шт. за 300 руб.; багажник на крышу а/м, за 300 руб. Тел.: 3-19-04.

• А/магнитолу с CD "Тойота" (с цифровым эквалайзером и чейнжером, на 12 CD, высокая) за 250 у.е.; а/магнитолу с CD "Тойота" (высокая, в отл. сост.), за 200 у.е. Тел.: 3-19-04.

• А/шины: на 12 "Бриджстоун" (4 шт., б/п по России), за 3000 руб.; на 13 грузовая (2 шт., зимняя липучка, 8-слойка), за 2000 руб. Тел.: 9-53-80.

Холодильные ВИТРИНЫ
Сертификат
Тел.: 54-42-03

• Двигат. 1G-FE по з/ч (бензин); жестянку на "Хонда-Цивик" 85 г.в. (3-дверная). Тел.: 55-76-37.

• Литые диски (4 шт., на 14, 5 отверстий, Германия). Тел.: 55-39-46, 54-11-81.

• Кресло дет. а/м; антенный ТВ а/м; огоньки на колеса а/м; наклейки на крышку бензобака. Тел.: 4-47-13.

• А/резину на грузовик R16-7 "Бриджстоун", 6 шт. Адрес: 94 кв.-л-22-96, после 18 час.

• Полку багажника на ВАЗ-2104, за 450 руб. Тел.: 7-18-83, вечером.

• АКП к двиг. 2Y (м/а"Лит-Айс"); АКП к "Ниссан-Цефиро" 94 г.в. Все б/у. Тел.: 53-00-59, 3-47-21.

• З/ч к ВАЗ-2101-07, новые; а/магнитолу "Панасоник". Тел.: 52-20-37.

• КПП для "Волги", 4-ст.; полукруг "Волга", заводской тонированный. Тел.: 52-61-54.

• Диск на м/г (5-дырочный, бескамерка, 16x5,5K, 115-9 1O96, TOPY), за 900 руб. Тел.: 4-59-82.

• А/м "Мазда-Фамилия" 86 г.в. на з/ч, двиг. E-5. Тел.: 4-55-69.

• З/ч к а/м "Тойота-Камри" (Виста) 85 г.в. Тел.: 4-09-28, 55-61-86, вечером.

ПРЕДНОВОГОДНЯЯ распродажа
ОТ ПРОИЗВОДИТЕЛЯ
ЖАЛЮЗИ
РУЛОННЫЕ ШТОРЫ
Сроки изготовления до 3 дней
Гостиница «Саяны», оф. 321, 326.
Тел.: 523-543

ШЭЛДС-2
автозапчасти б/у из Японии
стойки, приводы, рулевые рейки, ступицы, рычаги, радиаторы охлаждения, глушители, шаровые, наконечники, амортизаторы, оптика, жесть, стекла
ДВИГАТЕЛИ И АВТОМАТЫ: 5A, R2, 4AFE (4WD), CA-20, 4SFE, 3S-FE, CA-15, 1JZ, 3E, CD-17, TD27, E15, 1G-FE, 1G-EU, 7A, LD-20T, CD-20, 1S, 1GGZE, 1GGE, 1VZ, RF
Внимание! Ф. "ШЭЛДС-2" к авторазборке отношения не имеет
ЗАО "Таврия", ул.К.Маркса, 87
АЗС ЗАО "Таврия"
ул. К.Маркса

• Провода высокого напряжения (новые, к иномаркам с головкой твин-кам, 5 шт.), за 1000 руб. Тел.: 54-75-20.

• Карбюратор К-131, новый для ГАЗ, УАЗ, за 600 руб.; стропы паук 2x2,5 м(с крюками, можно без них), за 450-750 руб. Пейджер: 50-10-94, аб. 213-012.

• З/ч на "Т-Корону" 93 г.в.: заднюю правую фару, бампер задний, стекло левое переднее, печку; з/ч на "Марк-2" 93 г.в.: рулевую колонну. Тел.: 52-40-29.

• Крылья: ВАЗ-06, переднее левое; ВАЗ-05, заднее, левое; ГАЗ-24 заднее левое; капот задний ВАЗ-07; двери: М-412 передняя правая, ВАЗ-05 передняя левая; ВАЗ-08 передняя левая, ВАЗ-06 задняя правая. Все б/у, недорого. Рычаги подвески М-412; переднюю полку ВАЗ-08/09. Тел.: 56-14-13.

• Для ГАЗ-21: подвеску, мост, б/бак, двери, крылья, капоты, стекла (лоб. и задн.), два колеса, диски, часы, радио, амортизаторы задние, головку блока ГАЗ-31029, коллектор ГАЗ-2410. Тел.: 56-14-13.

• Для ГАЗ-24: блок двигателя (б/н), поршневую группу, б/у, головку блока, картер сцепления, трамблер, карбюратор К-126Г, генератор, стартер, решетку радиатора (ник.), заднее левое крыло, коллектор, диск, сцепл. Тел.: 56-14-13.

• Для УАЗ: головку блока, генератор, маховик, диск сцепления (выж.), маслонасос, картер сцепления, вал с коромыслами, бензонасос, б/баки, коллектор, поддон. Тел.: 56-14-13.

• Подушку переднюю гидравлическую к двиг. 5S, новая, за 3300 руб. Тел.: 515-304, вечером.

• Головки к двиг. "Тойота" 5A, 3S (впрыск), недорого. Тел.: 9-54-22, вечером.

• З/ч к м/в "Тойота-Таун-Айс" (дизель, пассаж., 4ВД): мосты, рычаги, рулевая рейка и др. Тел.: 55-32-34, после 20 час.

• Комплект стекол для а/м ГАЗ-3110, б/у, за 500 руб. Тел.: 51-58-24.

• З/ч на "Т-Короллу-100": двери передние, зеркало левое, двиг. 4А с документами, бронепровода 4А, 4S, зеркало правое "Т-Спринтер" 100 куз., зад. лев. габарит к "Т-Камри-Промин". Тел.: 52-61-40.

• Прицеп к л/а (г/п 300 кг, ММЗ-8102, новый, с госномерами); крестовины "жигулевские", 5 шт.; диск "жигулевский", 1 шт., диски (имп., 4,5x13, 2 шт.). Тел.: 51-25-79.

• З/ч на коробку ЗИЛ-130: блок шестерен, синхронизаторы, шестерню 2-й передачи, масляный и насос гидроусилителя, шланги рулевого высокого давления, коленвал "волговский", новый. Адрес: Китой, ул. Садовая, 1.

ПРЕДЛАГАЮ ТЕПЛЫЙ ГАРАЖ
для автомашины в 209 кв-ле
Дополнительные услуги:
- доставка автомашины к подъезду утром, вечером - в гараж;
- ежедневная проверка перед выездом и техобслуживание (тормоза, масло, давление в шинах и т.д.)
- устранение неисправностей
Оплата вперед за квартал - 10 тыс. руб.

• З/ч на "Т-Тойо-Айс": термобудку; двери прав.; раму (с докум.); помпа 2L; стартеры 2СТ, 5А, рулевая (поросенок) "Т-Тойо-Айс"; ремень ГРМ 2СТ, форсунки 2L, на дв. 4Д56 поршни, шатуны, масляный насос на "Делику", ТВНД 4Д56, 2СТ, 2LT. Адрес: п. Китой, ул. Садовая, 1.

• З/ч от а/м "Тойота-Корона" 89 г.в.: кузов АТ-170, дв. 5А, жесть, приводы, МКП. Тел.: 56-93-25, Андрей.

• Диски на 15 (5 отверстий, 2 шт.); резину на 16, широкая, на 16 обычная, 2 шт., на 15 от "Марка-2". Тел.: 35-783.

• З/ч к а/м ВАЗ-2106. Тел.: 7-12-10, вечером, Женя.

• Блокирующийся дифференциал для УАЗ, ГАЗ. Тел.: 51-31-42.

• Головку блока, помпу к двиг. 4G91: литье на 14 (4 отв.). Тел.: 51-34-09.

• Зимнюю резину (Япония, б/у, 175/65x14); трос (6 мм, в ПХВ изоляц. для буксира, крепления кабеля, светильников), по 10 руб. за 1 м; прицепное устр-во 2104, за 420 руб. Тел.: 9-55-74.

• Облицовку; две двери; лобовое стекло для ГАЗ-53. Тел.: 53-73-26.

• Навесное и др. к двиг. 7М. Тел.: 7-35-73.

• З/ч к а/м "Фольксваген-Пассат" 88-93 гг. в. (жесть, заднее сиденье, бензонасос и др.). Тел.: 51-07-48.

• Задний амортизатор от "Т-Кресты" 94 г.в. (в сборе), недорого. Тел.: 55-49-10.

• Двигатель "ХА" от "Мазда-Титан" (с докум., разобран, без аппаратуры), за 700 у. е. Торг. Тел.: 511-911, вечером.

• Резину на КамАЗ "вездеход". Тел.: 56-22-77.

• Топливный фильтр К МВ950, БМВ-520, Citroen CX 17, 19, 25. Тел.: 558-914, Сергей.

• Бампер задний ВАЗ-2105, за 700 руб. Раб. тел.: 508-118, пейджер: 56-46-46, аб. 69-22.

• Дв. ЛД-20Т (можно по з/ч); стартер 2СТ; головку дв. 5А; стартер. Тел.: 54-11-94.

• Декоративные колпаки на колеса (на 14, 4 шт.), по 350 руб. Тел.: 7-86-41.

• Рамку радиатора с лонжеронами "Т-Королла", кузов АЕ-91. Тел.: 55-84-48, после 20 час.

• Резину для "Газели" (175 R16 С, 4 шт.). Тел.: 56-25-39.

• Багажник для л/а; прицеп для л/а; канистры 20 л, б/у, мет., по 200 руб.; влюм., 250 руб. Тел.: 54-47-07.

• Двигатель L-20" на з/ч; коробку-автомат. Тел.: 4-56-66, после 18 час., Максим.

• З/ч "Москвич-412": кардан, переднюю балку, панель, коробку, задний мост, сиденья, глушитель, резонатор, задние капот, стекло и левая дверь, бампер полуось, решетку радиатора, амортизаторы, стеклоочиститель. Тел.: 55-78-43.

• Для "Т-Короны" на кузов ST-150: крышку багажника, левую заднюю дверь. Тел.: 51-74-97.

• Мост задний ВАЗ, б/у; колеса с дисками на ВАЗ-06, 2 шт.; дверь правую переднюю, б/у М-2141; стекло заднее правое М-2141; кислородный баллон. Тел.: 55-20-49, Роман.

• Боковые стекла для а/м "Форд-Гранад" 89 г.в., за 1000 руб. Тел.: 54-87-49, 501-094, аб. 431-297, Владимир.

• Двигатель для Ниссан RB-20 на з/ч. Тел.: 56-46-46, аб. 2472.

• Головку блока; помпу ММС "Галант", двиг. G3213. Тел.: 55-30-88.

• Автоподсветку номера (белая, новая, пластмасс.), за 80 руб.; велосип. резину на "Школьник" 445x30; электроды; гвозди. Тел.: 56-04-53.

• З/ч на "Запорожец": диски; коробку; карбюратор, крестовину и др.; огнетушитель порошковый, инструмент для ремонта а/м; лебедку таль. Тел.: 55-31-42.

• Резину (на 15 195x65, 2 шт., "Кама", зимняя), по 750 руб.; фартук для а/м ГАЗ-3110 (новый: грунтованный), за 650 руб. Тел.: 59-85-20.

• Техпаспорт ВАЗ-01. Тел.: 543-035.

• Двигатель "Урал-375" (бензин); КПП ЯМЗ (с хрон.). Тел.: 56-46-46, аб. 2472.

• З/ч на "Таун-Лит-Айс": генератор, компрессор кондиционера, амортизатор задней двери, рабочий цилиндр сцепления, б/у, перед. рычаги, МКПП, недорого. Тел.: 54-84-90, вечером.

• Диски от а/м ГАЗ-3110 (2 шт., б/у), по 350 руб. Тел.: 7-64-36.

• КПП 4-ст. к ВАЗ-2107: поршни; кольца диам. 76,4, новые; цепь ГРМ-01, кардан (б/у, в хор. сост.); стартер, новый; светильники для гаража. Тел. поср.: 4-57-16, с 20 до 22 час.

• Колесный диск на мотоцикл "Урал", "Днепр" (алюм., литой). Адрес: 106-д.10 (общ.) – комн. 9/10.

• Для ЗАЗ-968: лобовое стекло, новое, за 200 руб. Тел.: 515-670, после 18 час.

• Шины "BFGoodrich LT" (285/75, на 16, 2 шт.); кровельный лист (бракованный, 1x2 м, 0,6 мм). Тел.: 9-79-14, вечером.

• Шины с литыми дисками "Бриджстоун" (5 шт., 275/70, на 16, диск 16x8JJ); шины с литым диском шипованные "Тоуо", 5 шт., JR78 S15, диск 15x7J). Все б/у. Тел.: 9-79-14, с 18 до 22 час.

• Коробку переключения передач ГАЗ-2410, 4-ступ. Тел.: 7-53-51.

• Стартер "Тойота-Дюна" от двиг. 2L, 2LT. Тел.: 52-56-50.

• Глушитель нерж. на а/м (с установкой); стекло заднее на "Москвич". Тел.: 777-14, утром и вечером.

• Колеса 205-70-14, б/у (шипованные, Россия, 4 шт.), недорого. Тел.: 54-67-93.

• А/резину летнюю "Мотодор" (165x70 на 13, омская, 4 шт.). Адрес: Байкальск, ул. Кольцевая, 14.

• Коробку скоростей ГАЗ-52; диски УАЗ (б/у, комплект). Адрес: Байкальск, ул. Кольцевая, 14.

• Задний мост "Москвич-408"; карданный вал "Москвич-412". Адрес: Байкальск, ул. Кольцевая, 14.

• Мотор М-21 (без документов); рессоры УАЗ (б/у, 4 шт.). Адрес: Байкальск, ул. Кольцевая, 14.

• Радиатор УАЗ; стартер ГАЗ-51. Адрес: Байкальск, ул. Кольцевая, 14.

• З/ч на "Н-Санни" кузов FB-13, двигат. GA-15. Тел.: 54-46-38.

• Литье на 13 (5 дырок); колонки (Германия, по 35 Вт, 2 шт.). Тел.: 53-70-10, Сергей.

• З/ч на "Яву-350". Тел.: 53-35-53.

• АКПП двигат. LD-20; МКПП от а/м "Хонда"; кольца под гильзы для а/м "КамАЗ"; поршни R 79,4; кулачки жиг.; крестовины жиг.; прицеп к л/а с докум. и гос. номерами. Тел.: 55-96-20.

Доставка настоящей ПИЦЦЫ
Экспресс-кафе "Рицо"
Тел.: 53-03-36, 52-32-73

• На "ИЖ-комби" задний мост (в сборе); переднюю балку (в сборе); сиденья; стекла; рулевую колонку (в сборе); двери; рессоры и др. Все недорого. Тел.: 55-96-20.

• Прицепное устройство для л/а. Тел.: 4-93-33.

• Генератор к двигат. 1S. Тел.: 53-38-95.

• З/ч двигат. 1G-EU, 3Y, CA-18, 2LT, 3S, 2C, 2E, 4A, 4DR5. Тел.: 56-46-46, аб. 5447.

• А/магнитолу с CD "Тойота" (высокая, от "Т-Краун"). Тел.: 7-25-48.

• З/ч от "Таврии": новые: стекло заднее, с обогревом; амортизатор задний; передние тормозные колодки, кран печки отопителя; термостат; ремень ГРМ; подшипник 7204А. Тел.: 52-78-44.

• Тент на м/г ГАЗ-66. Тел.: 55-35-06, после 21 час.

Фирма "Пальчики оближешь" проводит
ЮБИЛЕИ БАНКЕТЫ ПОМИНКИ
Отдельный зал, приятное обслуживание, большой выбор недорогих вкусных блюд
7-55-60

ГАРАЖИ

• Гараж в ГСК-4 (6x4, подвал, техэтаж, свет). Цена 140 т.руб. Тел. в Иркутске: 8-22-25-32-86.

• Кап. гараж в а/к "Тепловик" (6x4, свет, тепло, охрана, подвал, тех. этаж). Тел.: 52-42-16.

• Гараж на берегу Китоя, в эллингах (40 кв.м, смотр. яма, яма под ГСМ, подвал, ворота двойные). Тел.: 52-42-16.

• Гараж в а/к «Турист» (6x4, свет, яма, большие ворота, новая улица), цена 70 тыс. руб. Тел.: 598-245 вечером.

• Кап. гараж в а/к «Старт» (свет, тепло, охрана, тех. этаж, подвал, 6,5x4,5, ворота под м/а). Тел.: 54-60-09.

• Кап. гараж в а/к "Сигнал" (4x7,4, свет, тепло, подвал, рядом с вахтой). Тел.: 51-85-29.

Вниманию магазинов!
Устанавливаем морозильное оборудование
Осуществляем доставку мороженого
т. 53-51-18

• Кап. гараж в 94 кв-ле по ул. 40 лет Октября (6x4, свет, тепло, см. яма, подвал), цена 150 тыс. руб., торг. Тел. поср.: 55-35-64 после 18 час.

• Гараж в а/к "Тепличный". Тел.: 318-08.

• Кап. гараж напротив а/к "Южный", цена 55 тыс. руб., торг. Тел.: 7-47-56.

• Два объединенных кирп. кап. гаража в а/к "Турист" (6x7,5, свет, тех. этаж, ворота 230x240, без тепла). Тел.: 52-71-64.

• Кап. гараж в а/к "Сигнал-2" (свет, тепло, тех. этаж, подвал, оштукатурен, покрашен, жел. ворота высотой 2 м). Тел.: 54-33-25.

• Кап. гараж в ГСК-1 (свет, тепло, тех. этаж, 6x4). Тел.: 7-12-18.

• Гараж а/к "Восток" (теплый, охраняемый, сделан ремонт, новые металл. теплые ворота). Тел.: 532-021.

• Кап. гараж в а/к "Стартер" (напротив "шанхайки", свет, тепло, охрана). Тел.: 7-82-07, 51-47-17.

• Кап. гараж в 35 кв-ле, возле к/т "Победа" (тепло, свет, подвал, тех. этаж, яма). Тел.: 7-90-17.

• Гараж в ГСК-2 (возле сторожа, имеются тех. этаж и подвал, стены заштукатурены, ворота деревянные обиты жестью), цена 120 тыс. руб. Тел.: 59-88-15.

• Срочно! Кап. гараж в обществе "Волна" (подвал, см. яма, свет, р-р 7x5,5). Тел.: 4-59-43 в будние дни после 18 час. и в выходные.

• Кап. гараж в ГСК-1 (свет, тепло, тех. этаж). Тел.: 55-55-45 после 17 час.

• Кап. гараж в а/к ГСК-1 (под грузовую а/м или 2 легковые, ворота 3x3, свет, тепло, оштукатурен, 10x4, рядом со сторожем), цена 195 тыс. руб. Тел.: 54-61-16, 55-83-47 вечером.

АОО "Теннисный клуб"
Группы по обучению игре в теннис
Главный тренер - Матиенко Д.В.
Тел.: 51-36-16

• Гараж в а/к "Тепличный" (свет, тепло, подвал, тех. этаж, оштукатурен), цена 150 тыс. руб. Адрес: 95-5-72.

• Кап. гараж за магазином "1000 мелочей" (в 3-х уровнях, тех. этаж, подвал, свет, тепло). Тел.: 53-26-65.

• Кап. гараж в 6 м/р-не (6x4), цена 150 тыс. руб. Тел.: 7-78-14.

• Кап. гараж в обществе "Волна" (р-р 4,5x8,5, тех. этаж, погреб). Тел.: 54-79-29.

• Кап. гараж в а/к "Авангард" (6x4, напротив "шанхайки", подвал, яма, свет, тепло, охрана). Тел.: 8-902-511-22-06 после 18 час.

• Кап. гараж в ГСК-3 (1-я вахта, тех. этаж, подвал, рядом со сторожем). Тел.: 7-22-79 с 10 до 17 час.

• Гараж в а/к ГСК-3 (1-я вахта, 9,5x4,2, ворота 2,5 м, можно увеличить до 2,9 м), цена 150 тыс. руб., торг, возможен обмен на а/м. Тел.: 56-50-70.

• Гараж в ГСК-1 (свет, тепло, тех. этаж). Тел.: 55-65-44.

• Гараж в ГСК "Байкал" (свет, тепло, р-р 3,80x6,10). Тел.: 55-84-48 после 20 час.

• Кап. гараж в 278 квартале, в р-не Горгаза (есть все), цена 100 тыс. руб. Тел.: 55-55-56.

• Срочно! Гараж в а/к "Искра-2". Тел.: 52-74-00.

• Подземный гараж в 12 "а" м/р-не, дорого. Тел.: 50-93-60.

• Кап. гараж а/к "Привокзальный-4" (см. яма, подвал, свет, тепло). Тел. поср.: 55-12-47.

• Жел. гараж в а/к "Тепличный". Тел.: 55-98-75 вечером.

• Подземный гараж в р-не онкологии (свет, тепло, охрана). Тел.: 51-44-00 вечером.

• Гараж в ГСК-1 (теплый, тех. этаж), цена 120 тыс. руб. Тел.: 55-52-22.

• Гаражи в ГСК-1, "Сигнал-2". Тел.: 51-01-97.

• Кап. гараж в ГСК-3 (6x4, свет, тепло, тех. этаж, подвал, побелен, недалеко от сторожа). Тел.: 51-99-80.

• Кап. гараж в а/к "Восток" (теплый, охраняемый, после ремонта), цена 90 тыс. руб. Тел.: 532-021.

• Гараж в "Привокзальном", цена договорная. Тел.: 7-41-24.

• Гараж металл. (2,5x6,0, в пром. зоне, самовывоз), цена 10 тыс. руб., торг. Тел.: 8-243-430-80.

• Капгараж а а/к "Стартер" (напротив шанхайки, свет, тепло, см. яма, хороший подвал) за 90 т. р. Тел.: 52-39-55.

ДОМА, ДАЧИ, КВАРТИРЫ, УЧАСТКИ

• Дом в д. Ивановка (86 кв.м, 30 соток, скважина). Тел.: 54-45-71.

• Домик в д. Архиреевка (30 соток, колодец свет). Тел.: 6-10-03.

• 2-комн. кв-ру (10 мр-н). Обмен на 3-комн. кв-ру с доплатой. Тел.: 55-80-81.

• Срочно дачу на о. Ясачный (15 соток, дом, баня). Тел.: 6-68-39, после 22 час.

• 2-комн. полублагоустр. в п. Тельма (41,8 кв.м, 2 эт., балк., небольшой огород, стайка, подвал, недалеко пруд и церковь). Адрес: п. Тельма, ул. Совхозная, 16-7, в выходные с 9 до 17 час.

АВТОКРАН
МАЗ СМК-7
грузоподъемность 7,5 т
Тел.: 54-74-24

• Дачу в с/о "Расцвет". Дом. тел.: 54-75-93. Раб. тел.: 53-57-75.

• Усадьбу на о. Ясачный (6,4 + 3 сотки, дом - фин. проект, брус, 7x10, 2-эт., 5-комн., камин, холл, балк., флигель 4x5, подвал кирпич. 2x3, баня 4x5, гараж 3x6, фундаменты ж/б, кровля под шифером, 3 мет. теплицы под стеклом - 5x12, 7x11, 3x6, мет. забор, бак 3 куб.м. скважина). Тел.: 55-65-19, до 18 час.; 53-03-06, после 18 час.

• Дом в д. Октябрьск (баня, зимовье, стайка, 40 соток, на берегу реки). Адрес: д. Октябрьск, ул. Набережная, 18.

• Дом в Байкальске (в р-не 6а мр-на, 2-эт., шлакозаливной). Тел.: 55-48-23.

• 1-комн. кв-ру в п. Мишелевка. Тел.: 555-832.

• Дом в Архиреевке (170 кв.м, земля выкуплена, 20 соток, баня, бассейн, 2 гаража). Тел.: 54-74-69, после 20 час.

• Дачу в с/о "Белок" (р-н Стеклянки, 10 соток, 2-эт. дом, баня, гараж, теплица (крыша под стеклом), насаждения). Тел.: 516-247.

• Комнату на подселении в 89 кв-ле, 26 кв.м. Тел.: 54-53-15.

• Дачу в с/о "Спутник-3" (в черте города, 9 соток). Тел.: 54-09-72.

• 3-комн. ул.пл. (177 кв-л, 4 эт., балк., лодж. тел. + спальный гарнитур). Тел. поср.: 53-30-20.

ЭЛЕКТРИК
Да будет свет - так скажем мы, проводку вам проложим, чтоб никогда не видеть тьмы, мы в этом вам поможем!
ЭЛЕКТРОМОНТАЖ, ПЕРЕПЛАНИРОВКА электропроводки и электроприборов
Тел. дисп.: 56-19-42 с 9 до 21 ч.

• Дом в п. Мегет (60 кв.м, все надв. постройки). Тел.: 595-665.

• Срочно 2-комн. крупногаб. кв-ру (74 кв-л, 1 эт., 41/24, ж/д, тел., реш., замена оконных блоков, в отл. сост.). Тел.: 52-78-99.

• 3-комн. ул.пл. кв-ру (32 мр-н, 65,6/39,9/11,5, теплая, 1/7 эт., реш., ж/д, можно по сертификату), за 600 т.р., торг. Тел.: 52-26-23, Юлия Сергеевна.

• 4-комн. ул.пл. в Иркутске (Свердловский р-н). Обращаться: агентство "Суворов", 89 кв-л.

• Участок в с. Якимовка (разработан). Тел.: 53-54-70.

• Дачу на о. Ясачный (7 соток, дом, баня, теплица, свет, вода, навес для а/м). Тел.: 55-38-90, вечером.

ЦБТ Центр Бытовой Техники
любая бытовая техника от лучших фирм
Магазин "Чайка", 2 этаж, тел.: 56-29-57
Большой выбор ХОЛОДИЛЬНИКОВ, ГАЗОВЫХ ПЛИТ, УТЮГОВ, ЧАЙНИКОВ, ПЫЛЕСОСОВ
Бесплатная доставка до подъезда
STINOL INDESIT ARISTON ARDO БИРЮСА

МЕБЕЛЬНЫЙ САЛОН «Ивушка»
МЕБЕЛЬ НА ЗАКАЗ
угловые диваны
мини-диваны, софа
мягкие уголки, тахта
прихожие
столики журнальные
Большой выбор импортной мебельной ткани
Новогодние СКИДКИ
Доставка до подъезда и сборка бесплатно.
Беспроцентный кредит. Гарантия.
Адрес: 19 кв-л, д. 8, ост. тр. "Техучилище", напротив гинекологической больницы
Тел.: 51-33-48

• Дачу (за "Современником", 2-эт. дом, баня, насаждения, возле реки), за 80 т.р., торг. Тел.: 59-85-77.

• Дачу в с/о "Ясная Поляна" (6 соток, 2 теплицы, баня, 2-эт. дом, насаждения). Тел.: 55-31-63.

• Дачу в с/о "Подсочка". Тел.: 56-12-64.

• Дом (на берегу Ангары, 65 кв.м, кухня, баня из бруса, подвал, все надв. постройки, лет. водопровод). Обмен на УАЗ не ранее 93 г.в. Тел. поср.: 52-88-36.

• 1-комн. ул.пл. Тел.: 7-16-00.

• Дачу в с/о "Прибрежное" (8 соток, дом, лет. кухня, баня, теплица 6х12, насаждения), за 20 т.р. Тел.: 9-19-26, после 18 час.

• Срочно дачу в "Сосновом Бору" (6 соток, домик, теплица, 3 парника), за 6 т.р. Адрес: 84-8-144. Тел.: 7-30-63, после 12 час., Ольга.

Независимый оценщик
Виктор Репин
профессиональная
ОЦЕНКА
стоимости предприятий (бизнеса), ценных бумаг, дебиторской задолженности
Ангарск, 86 кв-л, дом 14а (2 эт.)
Тел.: 53-24-48, 53-21-07

• 2-комн. крупногаб. (40/70, комнаты разд., большая кухня и коридор, 2 эт., 4 пос., рядом ост. авт. №7, участок). Тел.: 4-69-05.

• 2-комн. кв-ру (15 мр-н, 5 эт., после ремонта). Тел.: 532-021.

• Дачу в с/о "Ветеран-2" (9 соток, домик с верандой, сруб под дом, 2 теплицы, насаждения, колонка, свет). Тел.: 52-23-69, вечером.

• Участок в Зуе (15 соток, вагон, прописка), за 28 т.р. Или меняю на гараж. Тел.: 52-70-10.

• Дачу в с/о "Азлита" (маленький дом, теплица, насаждения, вода, свет). Тел.: 53-46-51.

• 2-комн. крупногаб. (кв-л "А", 1 эт., 33 кв.м, на 2 стороны). Тел.: 53-79-25, с 18 до 21 час., Катя.

• Дачу в с/о "Усть-Целоты" (за старым китайским мостом, 15 км от города, дом 5х5, 12 соток, насаждения, свет, теплица, скважина, 500 м до р. Китой). Тел.: 7-26-67, после 17 час.

• 1-комн. ул.пл. (15 мр-н, 3 эт., балк., тел., ж/д). Тел.: 59-89-19, после 18 час.

• Дом в Белоруссии (7х12, газ, отопл.). Тел.: 51-80-89.

• 4-комн. хрущ. (перепланировка). Тел.: 51-46-17.

• 3-комн. кв-ру (8 мр-н, 1 эт., 71,1/48,7/8,8, подж., тел., ж/д, реш.). Тел.: 51-86-54, после 20 час.

• 1-комн. ул.пл. (17 мр-н, 1 эт., тел., ж/д, реш., угловая, солн., с/у совм., 34/18/7,5). Тел.: 55-65-94.

• Участок в д. Ивановка ("Широкая Падь", 25 соток, дом 5х6 недостр., колодец). Тел. поср.: 51-14-57.

• 2-комн. кв-ру (тел., 182 кв-л). Тел.: 7-89-36.

• Дачу (в черте города, за кв-лом, в р-не "Современника"). Тел.: 54-26-12.

• 3-комн. ул.пл. в п. Мишелевка (1 эт., балк., дв.дв., реш., 65/42/8,7), недорого. Тел.: 7-61-54.

• 3-комн. кв-ру (кв-л "А", 3 эт., балк., торцевая). Тел. поср.: 54-45-29.

• Участок в с. Ново-Жилкино (30 соток, дом). Срочно. Тел.: 51-72-91.

• 2-комн. хрущ. (7 мр-н, 2 эт., тел., ж/д, реш.), за 320 т.р. Тел.: 7-22-79, с 10 до 17 час.

• Участок в с/о "Южный берег Китоя" (15 соток, за новым китайским мостом). Тел.: 52-65-98.

• Дачу (рядом с городом, дом и баня из бруса, гараж, теплица, 10 соток, рассрочка). Или меняю на а/м. Тел.: 7-95-39.

• Усадьбу в п. Октябрьский (40 соток, дом бревенчатый, баня, надв. постройки, лет. кухня, 2-эт. лет. дом), недорого. Тел. поср.: 55-61-10. Адрес: 15-6-13.

• Участок в Иркутске (1,5 сотки, рядом р. Ушаковка и ост. "Омулевского"); усадьбу в с. Бельск Черемховского р-на (2 дома, подвал, надв. постройки, 30 соток). Тел.: 53-03-18.

• 2-комн. в Усолье (в центре, 3 эт., солн., балк., комнаты разд., теплая), за 160 т.р., торг. Тел.: 52-88-06, вечером.

• Дом в Байкальске (благоустр., шлакоблочный, 7х9, большой гараж), за 1 млн. руб. Ангарск-12, 420358.

• Срочно дом в п. Раздолье (3-комн., 17 соток, стайка). Тел.: 3-67-98, после 18 час.

• Дом в п. Тибельти (Слюдянский р-н, баня, стайка, 57 соток). Варианты обмена. Тел.: 55-23-72.

• Срочно дом в Зиме, недорого. Или меняем на дачу, гараж по догов-ти. Тел.: 59-85-06.

• Срочно 3-комн. крупногаб. (37 кв-л, 83,6/49,9/11,4, 1 эт., реш., с/у разд.). Тел.: 54-87-90, вечером.

• 3-комн. крупногаб., кв-ру и капгараж (рядом). Или меняю на благоустр. дом. Тел.: 52-79-38.

• 1-комн. кв-ру (2 эт., балк., ж/д) и капгараж в 4 пос. Адрес: 182-14-5.

• Дом в с. Целоты (все надв. постройки, новая баня, колодец, тел., 30 соток). Адрес: с. Целоты, ул. Мира, 39. Тел.: 5-33.

• Срочно дачу в "Строителе" (за старым мостом), дорого. Тел.: 54-67-29, 55-60-18.

• Дом в п. Мишелевка (Усольский р-н, 14 соток). Тел. поср.: 54-82-87.

• Дом в Черемховском р-не (120 км от Ангарска, все удобства, 37 соток, баня, бассейн, надв. постройки). Обмен. Тел.: 548-510.

• Дом в д. Ивановка (теплый, новый, 58 км от города, 6х9,5, гараж на 2 а/м, баня, вода и туалет в доме, река, лес, прописка). Или меняю на кв-ру. Тел.: 506-848.

• Сруб (4х5, круглый лес); фреза "мотыга" для трактора "Беларусь", недорого. Тел.: 54-67-58.

ОХОТА И РЫБАЛКА
магазин ООО "Сибирский скаут"
тел.: (3952) 53-61-32
Иркутск, ул. Тимирязева, 59
ПРИЕМ ПУШНИНЫ

• 5-комн. ул.пл. (84 кв-л, тел., 3 эт., балк., лодж., сигн.). Тел.: 7-82-07, 51-47-17.

• 3-комн. ул.пл. (10 мр-н), недорого. Тел.: 52-45-88. Пейджер: 56-46-46, аб. 4011, 6771.

• Дом в п. Северный (2-эт., 125/84 кв.м, 8 комнат, ц/о, 7,6 сотки, 2 с/у, кадастровый номер). Тел. поср.: 51-32-66.

• Участок (18 соток, прописка, 5 мин. от ст. Биликтуй, постройки, стройматериал, теплица, насаждения). Тел.: 7-98-72.

• Дачу (в черте города, новый 2-эт. дом 5х10 без отделки, лет. кухня, теплица 4х20 (уголок, стекло), баня, колодец, 8,5 сотки). Тел.: 55-79-47.

• Дом в п. Китой (14 соток, 5х6, гараж на 2 а/м, баня, теплица под стеклом, постройки). Тел.: 51-64-91, 51-35-92.

• 3-комн. ул.пл. (15 мр-н, 4-5/5 эт., 68/40/8,5, 2 с/у, 2 балк. по 6,5 м, тел., ж/д), за 700 т.р., варианты обмена с доплатой: 2-комн. хрущ. (95 кв-л, 1 эт., 42/26/6, с/у совм., комнаты разд., тел., реш., ж/д), за 265 т.р. Тел. поср.: 7-86-55.

ДЛЯ ДОМА, ДЛЯ СЕМЬИ

• Коляску "зима-лето" (Россия, в отл. сост.), недорого. Кроватку детскую б/у, в отл. сост. Адрес: 95 кв-л-10-38 после 19 ч.

• Коляску "зима-лето" б/у, в хор. сост. – 2 т. р. Обр.: 53-38-95.

• Недорого коляску "зима-лето" (имп., в отл. сост., легкая, складная, отличная проходимость, приятная расцветка). Тел.: 7-41-78.

• Коляску "зима" (Россия, в хор. сост., 1 сезон, цвет темно-синий) – 1 т. р. Адрес: 49 кв-л-19-3, ост. трамвая "Московская".

• Коляску "зима" (б/у 6 мес., темно-синяя болонь, колеса средние, теплая, очень удобная, Россия) – 1 т. р. Тел.: 3-14-75.

• Срочно новую коляску "зима-лето" (Польша, трансформер, перекидная ручка, ходунки, большая сетка, тракторные колеса). Тел.: 52-86-56.

• Коляску "зима-лето". Тел.: 52-87-77.

• Коляску "зима-лето" (Польша, х/б, 3 полож., спинки, б/у 4 мес., красивая) – 2500 р., торг. Комбинезон детский от 3 до 10 месяцев, х/б, "осень-весна" – 200 р. Обр.: 15 "А"-26-73 (около "Вояжа").

• Коляску "зима-лето" на тракторных колесах, детское "кенгуру", немного б/у. Тел.: 54-19-59.

• Имп. коляску "зима-лето", имп. кроватку, все новое. Тел.: 52-44-32.

• Коляску (ГДР, в хор. сост., бежевого цвета с вышивкой по бокам) – 1,5 т. р. Торг. Тел.: 54-76-41.

• Коляску "зима" (ГДР, б/у, очень удобная), недорого. Тел.: 3-65-25.

• Коляску "зима" (Россия, б/у 2 мес., красивая, колеса большие, тракторные, сост. отл.). Тел.: 55-99-46 вечером.

• Коляску "зима-лето" (Польша, темно-зеленая с медвежатами, съемный короб, большие колеса, б/у). Тел.: 7-19-28.

• Коляску "зима-лето" трансформер, недорого. Тел.: 9-79-69.

• Летнюю коляску "трость" (б/у 6 мес., в отл. сост., ярко-голубого цвета) – 2 т. р. Торг. Адрес: 219 кв-л-3-34 вечером.

• Коляску "зима" (ГДР, цвет темно-красный, вельвет, большие колеса) – 1 т. р. Тел.: 53-81-94.

• Коляску "зима-лето" в отл. сост., недорого. Тел.: 7-24-05.

• Коляску "зима-лето" б/у, недорого. Тел.: 9-79-69.

• Коляску "зима-лето" (Германия, 3 полож., съемный короб, в хор. сост.) – 2 т. р. Адрес: 10-45-120. Тел.: 55-15-27.

• Коляску "зима-лето" (Польша, синяя в белый горошек, 3 полож., спинки, съемный короб) – 1700 р. Узнать: 7 м/н-"Г"-42. Тел.: 52-53-34.

• Коляску "зима" (х/б, темно-синяя, белые колеса, сумка под вещи) – 1500 р. Торг. Тел.: 54-46-89.

• Коляску "зима-лето" (в отл. сост., много функций, складная), комплект для новорожденного мальчика новый, очень красивый. Тел.: 51-67-50.

• Коляску "лето" (3 пол., утеплитель, Россия) – 800 р., комбинезон на девочку от 6 мес. до 1,5 лет, зимний, красивый – 600 р., детский столик-стульчик, низкий, моющийся – 200 р., валенки (р-р 14). Тел.: 55-96-20 вечером.

• Коляску новую "зима-лето" (Польша, трансформер, 3 полож., ручка перекидная, теплая сумка для переноски малыша, большая сетка под продукты, тракторные колеса). Тел.: 52-86-56.

• Коляску имп. в хор. сост. Тел.: 516-839.

• Коляску "зима" (цвет синий, ГДР, б/у 1 год, в хор. сост.), – 1 т. р. Торг. Тел.: 53-36-22.

• Коляску "зима-лето", детский пуховик – 400 р. Тел.: 7-34-80.

• Коляску "зима-лето" (Польша, цвет серый с синим, большие колеса, 3 полож., спинки, перекидная ручка, в отл. сост.) – 3,7 т. р. Новую детскую дубленку на 3-4 года – 2,5 т. р. Тел.: 53-54-07.

• Коляску "зима-лето" (Польша, трансформер, 3 положения, тракторные колеса, сумка под продукты, б/у 5 мес.) – 4 т. р. Торг. Тел.: 56-47-02.

• Коляску-люльку "зима-лето" (почти новая, 2 полож., легкая, большие колеса, большая корзина для вещей) – 2700 р. Торг, или меняю на коляску "зима". Тел.: 53-72-64 после 13 ч.

• Коляску (Польша, х/б, темно-синяя с мишками, 3 полож., ручка регулир., в отл. сост.). Тел.: 53-44-88.

• Справочники производителей товаров и услуг России, СНГ, Сибири, Байкальского региона. Тел.: (3952) 27-44-17, вечером (3952) 33-31-79.

Встроенная мебель
STANLEY
НОВОГОДНЕЕ ПРЕДЛОЖЕНИЕ!
С 15 декабря по 15 января
СУПЕР-СКИДКА 17%
ТОВАР СЕРТИФИЦИРОВАН
В порядке вещей
Ангарск, ул.Социалистическая, 12, тел.: 546-346.
Иркутск: ТЦ "Фортуна", пав. 147, тел.: 255-687,
ул.Сухэ-Батора, 18, тел.: 211-300

• Учебники: география (6 кл., Герасимов, 8 кл., Сухов), история Древнего Мира (6 кл.), история средних веков (7 кл., Агибалова), решебники по алгебре (7 кл., Макарычев), атлас по географии (7 кл.). Тел.: 55-75-04.

• Учебники: история мировых цивилизаций (10–11 кл., Хачатурян), русский язык (10–11 кл., Розенталь), глобальная география (11 кл., Лавров, Гладкий). Тел.: 55-38-32.

• Учебники: математика (2 кл., Моро) – 35 р., русский язык (2 кл., Закожурникова) – 35 р., родничок (1–3 кл., таблицы и правила по математике и русскому языку – 20 р., сборники за 9 кл. для проведения экзамена по алгебре, русскому языку, по 25 р. каждый. Атлас (9 кл., по географии) – 15 р. Тел.: 555-171.

• Справочник лекарственных растений "Природы мудрые советы" (Лившиц) – 40 р. Тел.: 53-03-06.

• Книги: "Экономика" (Фишер, Дорбуш, Шмалензи) – 550 р.; "Основы менеджмента (Мексон, Альберт, Хедоури) – 550 р., глобус – 280 р. Тел.: 56-95-75.

• Экзаменационный сборник по алгебре (9 кл.). Тел.: 56-93-29, Аню.

• Решебник к экзаменационному сборнику (9 кл.) по алгебре. Тел.: 56-93-29.

• Решебник к сборнику задач по физике (9 кл., Рымкевич). Тел.: 56-93-29.

• Решебник к учебнику "Алгебра и начало анализа" (10 кл.). Тел.: 56-93-29.

• Литературу, проекты садовых домиков. Тел.: 52-82-74.

ПРОДАМ
2-комн. "хрущевку" в центре "квартала"
(3 этаж, балкон, телефон)
Тел.: 54-53-64

• Русско-немецкий словарь (53000 слов). Тел.: 51-66-64 после 19 ч.

• Восемь учебников Enterprise 1 Beginner за 700 р. + книга для учителя. Тел.: 52-78-44.

• Дипломную работу "Малый и средний бизнес в современной России: проблемы и перспективы" (на примере Иркутской области, ИрГТУ, на "отлично"). Пейджер: 56-46-46, аб. 2517.

• В помощь школьникам решения и ответы к сборнику задач по физике (11 кл., Рымкевич, в отл. сост.), недорого. Тел.: 3-63-48, Марину.

• Диплом вуза. Тел.: 56-46-46, аб. 2373.

• С/с Ф.Купера – 800 р. Тел.: 51-01-93.

• Радиолу "Беларусь"-110 б/у, с хорошим качеством звучания – 350 р. Тел.: 53-20-26.

• Две колонки "Вега" 50АС-106 и двухместную резиновую лодку, недорого. Адрес: 6 "А"-43-107.

• Стенку темной полировки "Прибалтика" б/у, красивые люстры (2 шт.), дешево. Тел.: 9-19-10.

• Кровать двухспальную (200х170 см, с ортопедическим матрацем). Тел.: 9-19-10.

• Шв. машинку 97 кл. пром. б/у – 2500 р. Тел.: 52-56-39 после 18 ч.

• И/п "Сега Дримкаст", 3 диска, Интернет, новая – 4300 р., замок гаражный реечный – 200 р. Тел.: 533-128.

• Кофеварку "Мулинекс" 850 Вт, 1,25 л – 800 р., переноску в гараж – 200 р. Тел.: 533-128.

• Стенку "Байкал" (6 секций, светлая, в хор. сост.). Тел.: 59-72-99.

• Кассетный магнитофон "Маяк"-233, колонки, недорого. Тел.: 51-06-83.

• Вязальную машинку "Нива"-5 новую. Тел.: 3-16-41.

• Муз. центр "Самсунг", 3 диска, радио, 2-кассетный, в отл. сост. – 3,6 т. р. Тел.: 54-38-47.

• Муз. центр "JVC" новый, радио, CD, кассета, акустика 50 V, очень красивый – 4 т. р. Небольшой торг. Тел.: 54-38-47.

• Две односпальные кровати светлой полировки и полуторраспальную кровать темной полировки, 1500 р. каждая. Тел.: 55-17-61.

• Магнитолу "Ohayo", CD, тюнер, tape, караоке, D-Bass, б/у 1 год – 2 т. р. Торг. Тел.: 4-90-50 после 22 ч., Андрея.

• И/п "Сега Мега Драйв"-2, 2 джойстика, блок питания, шнур, 1 картридж, МК-3, ультиматум, 2 книги кодов. Тел.: 4-67-86.

• Муз. центр "Айва", караоке, автореверс, трехполосная акустич. система 50 АС-106, в хор. сост. – 4 т. р. Тел.: 4-90-50 после 22 ч., Андрея.

• Аудиоплейер фирмы "Сони" в хор. сост. Тел.: 7-41-02, Костю.

• Прихожую, 2 отделения, антресоль, цвет "орех", г. Иркутск. Тел.: 54-28-87.

• CD-плейер "Кенвуд", 5 CD – 4,5 т. р., компакт-диски по 70 р., в/магнитофон "Самсунг"-320 – 2 т. р. Тел.: 54-18-11.

• Оверлок. Тел.: 51-47-59.

• Спальный гарнитур, шкаф с антресолью, две односпальные кровати, две тумбочки, трюмо, недорого. Тел.: 53-05-85.

• Подростковую кровать, длина 163 см. Обр.: 52-20-19.

• Пылесос "Циклон"-М б/у, мощный, в раб. сост., недорого. Тел.: 550-709.

• Кух. угловой диван, стол, табурет. Обр.: 59-85-32.

• Стир. машинку "Чайка" с центрифугой, в идеальном сост. – 2,5 т. р., торг. Шубу мутоновую, р-р 42-44/158, б/у, в хор. сост., прямая, коричн. – 3 т. р., торг. Тел.: 52-83-15.

АМУЛЕТ ЗДОРОВЬЯ

СПАСАЮЩИЙ ЖИЗНЬ И СОХРАНЯЮЩИЙ ЗДОРОВЬЕ

Свид. №5151, выд. адм. г. Полевского №159 от 31.01.2001 г.

Слышала, что в одной из больниц Санкт-Петербурга в отделении онкологии произошел случай, оставшийся загадкой для врачей. В недоумении они наблюдали, как один очень пожилой пациент, уже давно не встающий с постели и находящийся на последней стадии заболевания, однажды утром "повернулся" к жизни. Он перестал кричать от боли, начал нормально питаться и даже самостоятельно выходить на прогулки. Что же произошло, какое чудо поставило человека на ноги?

Как нам удалось выяснить, накануне этого знаменательного дня, вечером, к больному пришла жена, прикрепила ему на грудь непонятный маленький кругляшок. С этого все и началось – врачи недоумевали, больной и родственники радовались исцелению. А чудодейственный диск, который помог избежать, казалось бы, неизбежного, называется "Биоактиватор". Оказывается, на сегодняшний день не имеющий аналогов прибор был изобретен более 20 лет назад и прекрасно себя зарекомендовал. Многие годы изобретатель потихоньку производил "Биоактиватор" в домашних условиях и лечил своих пациентов. Десятки тысяч людей с помощью "Биоактиватора" справились со своими недугами. Это остеохондроз и радикулит, холецистит и почечно-каменная болезнь, расстройство щитовидной железы и большое количество случаев онкологических заболеваний.

Высокоэффективен "Биоактиватор" при лечении сердечно-сосудистых заболеваний. Случалось, он помогал и больным рассеянным склерозом, хотя это заболевание считается неизлечимым. В накопленной практике излечения есть все – от ангины до инсульта. Автором этого удивительного изобретения стала группа пермских ученых, один из которых – руководитель отдела лабораторных испытаний биопрепаратов центра информационных технологий города Перми Владимир Александрович Кузнецов – отвечает на вопросы читателей.

– Владимир Александрович, что представляет собой "Биоактиватор"?

– "Биоактиватор" (нормализатор энергоинформационного обмена) – это принципиально новый энергетический прибор. Попросту – это аккумулятор биологической энергии, состоящий более чем из 100 тщательно подобранных биологически активных веществ, проходящих в процессе изготовления многоступенчатую обработку. Корректирует биополе, если оно нарушено. Заряжается, используя энергию патологического процесса, и отдает ее организму при недостатке. Таким образом, поддерживается баланс энергетической зоны, которую контролирует "Биоактиватор". Прибор проходил испытания во многих клиниках страны, имеет сертификат Госстандарта России. В отличие от лекарственной терапии не вызывает побочных явлений и абсолютно безвреден для организма. Но если используются сильные психотропные препараты, то в это время "Биоактиватор" лучше не применять.

– А как использовать "Биоактиватор"?

– Просто приложить на больное место. Для крепления можно использовать нить, лейкопластырь, пришить к одежде. Крепить не обязательно на тело – "Биоактиватор" действует и через одежду.

– В каких еще случаях может помочь "Биоактиватор"?

– Он помогает при бесплодии, сексуальных расстройствах, облегчает страдания при ожогах, помогает восстановиться в послеоперационный период. Все перечислить просто невозможно.

– А можно ли носить его здоровым людям?

– Не только можно... Явления привыкания он не дает, зато заметно повышает иммунитет и выносливость. Если носить его на уровне солнечного сплетения, то он предохраняет от стрессов и психических перегрузок.

– Какова статистика излечения?

– Положительный результат – 85% случаев.

– Не является ли "Биоактиватор" высокоэффективным лишь только для тех, кто в него верит? Не самовнушение ли это?

– Это интересный вопрос. Фактор веры – мощный катализатор, но много примеров, когда "Биоактиватор" применялся для людей, находящихся без сознания, и приборы объективно регистрировали положительные изменения.

– А как в случаях сглаза?

– Сглаз, порча и т. п. явления имеют ту же природу, т. е. деформацию энергетики организма. Положите "Биоактиватор" под матрац или под подушку ребенка, и он будет надежно защищен от всего.

– Как быстро появляется результат?

– От нескольких минут до нескольких месяцев. Тут все зависит от индивидуальных свойств организма, от степени тяжести заболевания и множества других факторов. Одновременное использование нескольких приборов резко усилит положительный эффект. Это я проверил на себе. Был сбит машиной и, отказавшись от больницы, восстанавливался после тяжелой травмы только с помощью "Биоактиватора". Восстановление прошло в несколько раз быстрее и полностью. И что удивительно: я заметил, что после такого лечения значительно повысилась работоспособность.

– Владимир Александрович, в каких еще целях можно применять "Биоактиватор", кроме лечебных?

– Вода становится целебной, если стакан поставить на "Биоактиватор". Рядом с ним увеличивается срок хранения домашних заготовок. Заинтересовались им и виноделы – после обработки прибором увеличивается сохранность вина и меняется букет в лучшую сторону. В принципе "Биоактиватор" действует на биологический объект. У него большое будущее, и когда-нибудь каждый человек будет иметь при себе этот маленький карманный доктор. Нужно только выполнять несложное правило эксплуатации: раз в неделю на 6–7 часов "Биоактиватор" класть в морозильную камеру для снятия негативной информации. То же – при передаче другому человеку и после снятия сильного приступа. Тогда гарантированный срок действия – не менее 7 лет.

Заказы и справки принимаются по адресу: 35000, г. Краснодар, а/я 3959, Е.Б.Андреевой. Цена 330 руб. Пенсионерам и инвалидам – скидка. Избегайте подделок! Обращайте внимание на наличие голограммы!

22, 23 декабря в кинотеатре "Победа" с 14 до 15 часов будет производиться продажа ограниченной партии "Биоактиватора", а также подробная консультация по его применению. Цена 330 рублей. Пенсионерам и инвалидам – скидка. Свид. о гос. рег. №323 от 01.06.96 г., СЭЗ №50 РВ 01.944. П. 010464. 05.02. от 31.05.2002 г.

АГЕНТСТВО НЕДВИЖИМОСТИ САКУРА

206 кв-л, д.3,
«Салон красоты», 2 эт.
Тел.: 54-33-32
www.sakura.da.ru

КВАРТИРЫ В СВОБОДНОЙ ПРОДАЖЕ

Комнаты				
1 кв.	2\2	-11,6	160,0	2 хоз., торг
8 кв.	2\3	-18,8	160,0	3 хоз. дв.дв.
18 кв.	1\2	-20,1	150,0	3 хоз., ж.дв.
18 кв.	1\2	-13,6	150,0	2 хоз.
18 кв.	1\2	-12,7	135,0	3 хоз., ж.дв., реш.
21 кв.	2\2	-19,7	150,0	3 хоз.
26 кв.	1\2	-17,9	170,0	2 хоз., реш., дв.дв.
59 кв.	1\2	-18,1	180,0	3 хоз., Т, реш
107 кв.	1\4	-17,6	180,0	3 хоз., ж.дв.
177 кв.	5\5	-8,5	150,0	2 хоз., ж.дв.,в 4-ком. кв-ре
ул. Восточная	2\3	-12,8	150,0	3 хоз., ж.дв.
ул. Восточная	2\3	-13,1	160,0	3 хоз., ж.дв., реш.
ул. Восточная	2\3	-24,9	180,0	3 хоз., ж.дв.
25 кв.	1\2	-29,1	215,0	2 хоз., 2 ком. в 3-ком. кв-ре
177 кв.	5\5	-38,0	350,0	2 хоз., 3 ком. в 4-ком. кв-ре
1-комнатные квартиры				
6 м\р	1\5	31,4\18,5\6,0	230,0	реш.
7 м\р	1\5	30,0\16,8\6,0	240,0	ж.дв., реш.
7 м\р	2\5	31,0\17,5\6,0	250,0	Б,Т
10 м\р	1\5	31,8\17,3\6,0	230,0	ж.дв., реш
11 м\р	9\9	31,0\15,5\9,0	250,0	эксп., Б, ж.дв.
12 м\р	5\5	30,4\17,8\6,0	235,0	Б, дв.дв., торг
15 м\р	4\5	31,4\17,6\6,6	260,0	Б, Т, ж.дв.
85 кв.	3\5	30,7\18,0\6,2	250,0	Б,ж.дв.,реш.
93 кв.	1\5	30,4\16,2\6,0	240,0	ж.дв.,реш.
93 кв.	2\5	30,6\17,9\6,1	230,0	Б,Т, торг
95 кв.	1\5	30,7\18,0\6,5	220,0	
95 кв.	3\5	31,2\16,7\6,6	260,0	Б,Т,ж.дв.
95 кв.	3\5	31,0\18,0\6,7	245,0	Б,ж.дв.,торг
95 кв.	5\5	32,2\16,7\6,6	230,0	Б,ж.дв., торг
102 кв.	1\5	30,0\18,0\6,0	220,0	ж.дв.,реш.
102 кв.	4\4	30,8\18,0\6,0	260,0	Б,Т, дв.дв.
189 кв.	3\5	31,3\16,9\5,9	8Т $	Т, дв.дв.
6а м\р	1\4	33,8\18,0\6,5	260,0	ул.,Т,ж.дв., реш.
6а м\р	1\5	33,1\17,0\6,4	220,0	ул.,торг
6а м\р	2\5	32,8\16,7\6,4	280,0	ул., ж.дв.
6а м\р	2\5	34,0\16,7\6,7	240,0	эксп.,Б,ж.дв.
6а м\р	2\5	34,0\17,0\7,0	270,0	ул., Б, ж.дв.
6а м\р	3\5	34,0\18,0\8,7	275,0	ул.,Б,Т,ж.дв.
6а м\р	4\4	33,1\17,5\8,5	240,0	ул.,Б, ж.дв.
6а м\р	4\4	32,7\17,4\8,4	260,0	ул.,Б
6а м\р	5\5	34,3\17,5\8,5	250,0	ул.,Б, ж.дв.
7 м\р	4\5	33,0\16,8\6,5	300,0	ул.,Б., Т., ж.дв.
7 м\р	5\5	33,1\17,0\6,0	290,0	ул.,Б,Т., дв.дв.
7 м\р	9\9	37,5\18,0\8,5	260,0	ул.,Б
12а м\р	1\9	36,2\16,9\6,7	270,0	ул., дв.дв.
12а м\р	1\5	33,2\18,0\8,0	265,0	ул., Т, дв.дв., реш.
13 м\р	1\5	34,3\	255,0	ул., Л, ж.дв.
15 м\р	1\5	32,8\16,6\8,7	250,0	ул. ж.дв.
17 м\р	1\5	34,0\18,0\7,0	260,0	ул., Т, ж.дв., реш.
17 м\р	1\5	35,3\18,2\7,0	290,0	ул., Б, ж.дв., реш., меб
17 м\р	1\5	34,2\17,8\6,6	240,0	ул., ж.дв.
17 м\р	2\5	34,7\18,0\7,5	290,0	ул., Т, ж.дв., реш.
17 м\р	2\5	34,0\18,0\7,0	270,0	ул., ж.дв., реш.
17 м\р	4\5	34,0\17,0\8,0	270,0	ул., ж.дв.
18 м\р	1\5	34,6\18,0\7,7	245,0	ул.,Б,ж.дв.
18 м\р	1\5	32,8\17,0\9,0	250,0	ул.,Т,ж.дв., реш.
18 м\р	2\5	34,5\18,0\7,2	280,0	ул.,Т, Л.
18 м\р	6\9	31,1\12,7\9,0	250,0	ул.,Л, ж.дв.
22 м\р	3\5	33,1\17,4\8,5	285,0	ул.,Б,ж.дв.
22 м\р	5\5	33,6\17,0\8,6	325,0	ул.,Б,ж.дв.
32 м\р	5\5	32,5\18,3\8,4	260,0	ул.,Б
85 кв.	1\9	30,2\15,5\8,5	260,0	ул.,Л,ж.дв., реш.
92\93 кв.	4\5	34,0\16,2\8,6	280,0	ул., Б,Т,ж.дв.
95 кв.	2\5	33,2\16,8\8,5	285,0	ул., Б,Т, дв.дв., реш.
п.Китой	4\5	33,0\17,5\9,0	180,0	ул.,Б, торг
73 кв.	1\4	41,2\18,2\7,5	300,0	кр.,ж.дв.,реш.
74 кв.	1\4	40,2\17,4\10,0	390,0	кр.
2-комнатные квартиры				
6 м\р	5\5	47,4\28,7\9,0	360,0	Б,Т
7 м\р	2\5	42,4\26,8\6,1	330,0	Б,Т, ж.дв.
8 м\р	2\5	45,2\28,8\6,0	340,0	Б,Т, ж.дв.
8 м\р	4\5	46,1\29,4\7,0	350,0	Б,Т,ж.дв.
8 м\р	5\5	45,8\28,6\6,0	310,0	Б,Т,ж.дв.
9 м\р	5\5	45,0\30,0\6,0	320,0	Б,дв.дв.
10 м\р	2\5	44,7\30,0\6,0	310,0	Б,ж.дв.,торг
13 м\р	3\5	45,0\28,0\6,0	320,0	Б, ж.дв.
15 м\р	5\5	44,1\28,0\6,2	320,0	Б.
72 кв.	1\5	44,3\29,6\6,0	270,0	торг
84 кв.	5\5	45,0\30,0\6,5	300,0	Б, дв.дв.
85 кв.	1\5	44,7\30,0\6,4	280,0	ж.дв.
85 кв.	3\5	44,8\30,1\6,2	330,0	Б, Т
85 кв.	3\5	44,9\28,1\6,0	340,0	Б, Т, ж.дв.
86 кв.	5\5	44,9\28,6\6,0	330,0	Б, Т
88 кв.	1\5	41,1\26,8\6,0	275,0	ж.дв.,реш.
92 кв.	2\5	45,0\30,0\6,2	325,0	Б, ж.дв., торг
93 кв.	1\5	44,0\30,1\6,0	280,0	дв.дв.,реш.
95 кв.	5\5	43,0\29,3\6,0	320,0	Б,Т,ж.дв.
179 кв.	2\5	40,9\26,4\6,0	350,0	Б,Т, ж.дв.
179 кв.	4\5	41,8\26,8\6,1	330,0	Б,Т, ж.дв.
179 кв.	5\5	41,5\26,6\6,1	350,0	Б, ж.дв.
182 кв.	3\4	41,7\26,6\6,8	380,0	Б,Т, ж.дв., ключ
188 кв.	2\4	45,0\30,1\6,0	350,0	Б
188 кв.	4\4	44,0\29,0\6,0	350,0	Б
189 кв.	4\5	41,5\26,0\5,5	320,0	Б,Т, ж.дв.
189 кв.	4\5	41,5\26,0\5,5	300,0	Б
п.Китой	1\5	44,6\28,9\6,7	210,0	
п.Китой	2\5	44,1\30,0\6,0	230,0	Б,Т
6а м\р	2\4	51,0\30,0\9,0	360,0	ул., Б, Т, ж.дв., реш.
6а м\р	3\5	50,1\29,0\9,0	430,0	ул., Б, дв.дв.
6а м\р	5\5	50,7\30,7\9,0	400,0	ул.,Б, Т, ж.дв.
7 м\р	8\9	53,1\33,4\6,9	400,0	ул.,Б, Т, ж.дв.
7 м\р	9\9	51,9\32,5\7,0	360,0	ул.,2Б, Т, ж.дв.
11 м\р	9\9	45,0\27,0\9,0	350,0	эксп.,Б,дв.дв.
12а м\р	4\9	52,0\32,5\7,0	450,0	ул.,ЛБ,Т, ж.дв.
18 м\р	2\5	52,1\31,5\8,6	415,0	ул.
29 м\р	3\10	50,0\27,0\9,0	450,0	ул., Б, новая
29 м\р	9-10	50,0\27,0\8,7	420,0	ул., Б, новые
32 м\р	9\9	55,6\32,3\10,2	390,0	ул.,ЛБ, ж.дв.
33 м\р	1\7	52,2\32,6\7,0	380,0	ул. реш., ж.дв.
33 м\р	4\5	50,0\29,0\8,6	490,0	ул., 2Б,Т,ж.дв.
95 кв.	2\5	52,2\30,2\7,8	420,0	эксп., Б,ж.дв.
95 кв.	6\9	43,0\26,5\7,0	360,0	эксп., Б,Т, торг
п.Китой	1\4	49,8\30,0\8,5	225,0	ул., Л,торг
Половина	4\5	50,1\30,0\8,5	100,0	Б,ж.д.
2 кв.	2\2	47,6\28,0\7,5	330,0	кр., Б,Т, дв.дв.
8 кв.	1\3	49,0\28,8\13,8	350,0	кр.,Т,реш., дв.дв.
26 кв.	1\2	60,2\38,0\6,8	380,0	кр.,реш.,ж.дв.
35 кв.	1\2	47,5\28,4\7,3	320,0	кр., Т, ж.дв., реш.
37 кв.	1\2	63,5\38,3\9,0	430,0	кр., Т, ж.дв., реш., расср.
50 кв.	1\2	60,0\38,0\10,0	380,0	кр.,Т, ж.дв., реш.
50 кв.	1\2	60,0\39,9\8,0	360,0	кр., ж.дв., реш.
53 кв.	1\2	44,8\28,9\6,0	350,0	кр., ж.дв., реш.
60 кв.	1\2	47,3\28,0\8,7	370,0	кр.,реш., дв.дв.
74 кв.	1\4	41,0\23,5\9,0	330,0	кр., Т, ж.дв.,торг
81 кв.	3\4	61,5\32,8\9,0	630,0	кр.,Б,Т
89 кв.	4\4	57,0\32,7\9,9	530,0	кр.,Б
105 кв.	1\4	41,9\23,2\7,5	320,0	кр.,Т
106 кв.	2\4	55,9\32,3\7,9	520,0	кр.
106 кв.	2\5	55,4\31,7\8,1	560,0	кр., Б,Т
211 кв.	1\4	61,2\32,8\8,6	480,0	кр., Т
А кв.	3\4	62,3\32,8\9,0	750,0	кр., Б,Т, торг
Б кв.	1\4	61,8\39,3\10,0	550,0	кр.,Т,ж.дв.,реш.
3-комнатные квартиры				
8 м\р	3\5	55,2\36,8\6,9	410,0	Б,Т, ж.дв.
8 м\р	5\5	58,1\42,0\6,3	380,0	Б,Т
9 м\р	3\5	57,0\38,1\6,0	440,0	Б,Т.
12 м\р	1\5	55,2\37,8\6,0	380,0	Т,ж.дв.,реш.
13 м\р	3\5	54,8\36,8\6,0	430,0	Б,Т, дв.дв.
15а м\р	3\5	48,9\34,5\5,5	360,0	Б,Т, ж.дв.
92 кв.	4\5	55,2\36,1\6,1	420,0	Б,Т, дв.дв.
93 кв.	1\5	55,3\37,7\6,5	420,0	Т,ж.дв.,реш.
93 кв.	2\5	59,5\42,9\6,0	415,0	Б,Т, ж.дв.
93 кв.	5\5	55,2\36,8\6,2	400,0	Б,Т
210 кв.	2\5	54,6\37,3\5,5	420,0	Б,дв.дв.
15 пос.	3\5	54,5\37,4\6,0	320,0	Б, торг
6а м\р	3\5	68,8\44,1\9,0	570,0	ул., 2Б1,дв.дв.
6а м\р	4\4	63,1\41,7\9,0	430,0	ул., Л,Б
7а м\р	8\9	62,0\40,2\9,0	500,0	ул.,Л,Б.
8 м\р	4\5	57,0\37,2\9,0	540,0	ул.,Б, Т, ж.дв.
10 м\р	2\5	62,7\39,4\8,0	600,0	ул.,Б,Т,ж.дв.
10 м\р	5\5	66,7\44,5\8,3	600,0	ул.,2Б,Т,ж.дв.
11 м\р	1\9	59,4\44,0\8,0	450,0	ул.,Л,Т,ж.дв.,реш
15 м\р	4\5	68,1\45,4\9,0	650,0	ул.,Т,2Б, ж.дв.
15 м\р	4\5	57,1\36,8\9,0	550,0	ул.,Л,Т,дв.дв.
17 м\р	3\5	59,0\38,0\9,0	480,0	ул.,Л
17 м\р	4\5	58,5\38,2\8,0	570,0	ул.,БЛ,Т
19 м\р	5\5	58,4\37,5\8,8	600,0	ул., Л, ж.дв.
29 м\р	2\5	65,7\44,1\9,0	550,0	ул., Б
29 м\р	2\10	68,0\43,0\8,7	571-612	ул., Б, новые
29 м\р	4\5	65,7\38,8\9,3	650,0	ул., Б, Т,ж.дв.,сигнал.
29 м\р	5\10	67,5\42,5\9,0	550,0	ул., Б, ж.дв.
29 м\р	6-10	68,0\43,0\8,7	571-612	ул., Б, новые
29 м\р	8\10	68,5\42,9\9,0	550,0	ул.,Л,новая
29 м\р	10\10	67,3\42,4\8,8	500,0	ул.,Б.
32 м\р	1\5	64,7\43,2\8,5	580,0	ул.,Л, Б, ж.дв.
32 м\р	2\5	66,9\45,6\8,7	670,0	ул.,Л, Б,Т, реш
32 м\р	4\5	63,4\42,0\8,4	600,0	ул.,БЛ,Т
32 м\р	5\5	64,3\42,7\8,8	630,0	ул.,2Б,Т,ж.дв.
33 м\р	5\5	68,0\45,0\9,0	700,0	ул.,2Б,Т
33 м\р	5\9	62,0\40,0\8,0	630,0	ул.,2Б,Т,ж.дв.
94 кв.	5\9	61,8\45,3\6,7	500,0	ул., Л,Т, ж.дв.
95 кв.	3\5	68,8\46,6\9,0	650,0	ул., 2Б,Т,дв.дв.
177 кв.	4\9	62,2\40,1\7,3	650,0	ул., ЛБ,Т,дв.дв.,мебель
212 кв.	1\5	68,6\44,6\8,0	650,0	ул., Т, реш., ж.дв.
212 кв.	1\5	69,2\44,4\8,5	600,0	ул., Т, реш., ж.дв.
212 кв.	4\10	62,4\41,2\8,2	630,0	ул.,Б,Т.
212 кв.	5\9	62,7\39,9\8,3	650,0	ул., Л, дв.дв.
212 кв.	9\9	70,0\40,0\8,0	550,0	ул.,Б,2Л,Т.
219 кв.	1\5	63,0\43,0\9,0	590,0	ул.,Б,Л,Т.
277 кв.	1\5	58,6\37,6\8,8	460,0	ул., Л,Т, ж.дв.
278 кв.	4\5	62,7\38,0\9,0	530,0	ул., Л,Т, ж.дв.
п.Китой	2\5	64,2\42,3\8,7	400,0	ул., ЛБ,ж.дв.
п.Китой	4\4	61,0\ 1\9,8	350,0	ул., Б, Т, ж.дв.
С-Петер.	4\	98,5\55,0\15,0	457 у.е.	ул., Л, Б, новая
8 кв.	2\3	66,6\46,5\6,8	300,0	кр., комн. раздельные
18 кв.	2\2	67,9\47,4\7,8	420,0	кр.,реш.,ж.дв., торг
26 кв.	1\2	78,8\50,5\12,0	430,0	кр.,Т.
38 кв.	1\2	74,0\52,0\8,0	490,0	кр.,Т,ж.дв., реш.
55 кв.	1\2	60,0\42,0\6,0	450,0	кр.,Т,ж.д.,реш.
55 кв.	2\2	62,0\43,6\7,0	490,0	кр,Б,Т,дв.дв.
58 кв.	2\2	79,3\52,8\9,8	28 т.у.е.	кр.,Т,Б.,ж.дв.,евроремм.
58 кв.	2\2	75,0\49,4\8,7	750,0	кр.,Т,Б.,ж.дв.
58 кв.	3\3	82,4\50,5\13,6	33т.у.е.	кр.,Т,Б.,ж.дв.
59 кв.	1\4	88,0\54,0\8,0	800,0	кр., Т, ж.дв., реш.
59 кв.	1\2	74,0\49,0\8,9	550,0	кр., Т, ж.дв., реш.
59 кв.	2\3	80,6\50,8\7,5	750,0	кр., Т, ж.дв.
73 кв.	2\4	76,0\48,0\15,0	980,0	кр.,Т,перепл.,евроремм.
73 кв.	3\4	78,0\49,0\8,0	670,0	кр.,Б,Т,ж.дв.
75 кв.	1\3	86,2\56,7\7,9	600,0	кр., Т, ж.дв., реш.
76 кв.	3\4	78,0\49,0\8,0	750,0	кр., Б, Т, ж.дв.
81 кв.	1\4	75,0\58,0\9,0	650,0	кр., ж.дв.
81 кв.	2\4	77,0\49,0\8,6	30т.у.е.	кр., Т.
81 кв.	3\4	77,2\54,1\8,6	900,0	кр., Б,Т, ж.дв.
81 кв.	4\4	73,8\46,5\8,5	750,0	кр., Т, ж.дв.
89 кв.	3\4	74,5\50,5\8,6	850,0	кр., Б, Т, ж.дв.
89 кв.	3\4	73,5\50,6\8,6	850,0	кр., Т, ж.дв.
89 кв.	4\4	74,5\57,4\9,0	730,0	кр., Т, ж.дв.
211 кв.	1\4	75,5\51,7\8,7	710,0	кр., Т, реш., этаж высоко
211 кв.	3\4	92,9\56,9\12,0	1300,0	кр.,Б,Т, ж.дв.
211 кв.	3\4	76,0\52,8\8,5	850,0	кр.,Б,Т, ж.дв.
А кв.	1\4	77,8\52,1\8,6	750,0	кр., ж.дв, реш., торг
А кв.	1\4	77,8\52,1\8,6	750,0	кр., ж.дв, реш., торг
А кв.	1\4	74,9\51,4\8,6	700,0	кр., Т
А кв.	2\4	77,3\54,8\8,7	850,0	кр., Т, ж.дв
4 и 5-комнатные квартиры				
177 кв.	1\5	61,9\42,8\8,7	530,0	Т,ж.дв.,реш
177 кв.	3\5	58,1\41,4\6,0	550,0	Б, торг
18 м\р	1\9	80,1\54,4\9,0	750,0	ул.,2Л, Т,ж.дв.,реш.
18 м\р	3\5	75,6\53,0\8,6	700,0	ул.,Л, ж.дв.,торг
1 кв.	2\2	108,0\68,0\14,0	800,0	кр.,Т
52 кв.	3\3	107,8\73,0\11,2	800,0	кр., Т, ж.дв.
76 кв.	3\4	85,2\62,6\7,8	1100,0	кр.,Б,Т,ж.дв
9 м\р	1\9	93,0\64,0\9,0	650,0	ул., 2 с\у, 5 комнат
22 м\р	5-6\6	124,3\70,5\13,0	1400,0	ул., 4Б, 2 с\у, 5 комнат
29 м\р	2-10	151,0\95,0\25,0	968-1027	ул., 3Б,5 комнат, новые
29 м\р	5\9	140,0\90,0\12,0	900,0	ул., 2Л,Т, ж.дв., 5 комнат
84 кв.	3\5	100,8\73,1\7,9	2000,0	ул., 3Л,Т, 2 с\у,5 комнат
Дома				
п.Байкальск	250,0\	135т.у.е.	кирп., центр.,тел,8 сот.,гараж	
п.Байкальск	158,2\97,5\	1300,0	кирп., центр.,6 сот.,гараж,баня	
п.Северный	59,5\41,9\	800,0	шл.\лит.,центр.,6 сот.,гараж	

СТАБИЛЬНО. НАДЕЖНО. ПРОФЕССИОНАЛЬНО.

• Новый в/магнитофон стерео "Тошиба" с караоке – 8 т. р., сотовый телефон "Панасоник", чехол, аквариум, с встроенным диктофоном – 5 т. р. Тел.: 51-76-13.

• Шкафы от стенки "Байкал" б/у. Тел.: 54-88-18.

• Усилитель "Радиотехника", 25 Вт на канал + эквалайзер "Орбита", по 10 регулировок на канал. Все за 1500 р., можно отдельно. Тел.: 6-13-17, Дима.

• Кровать односпальную дер., с матрацем, в хор. сост., светлой полировки. Ванну (1,7 м, б/у), недорого. Тел.: 52-45-43.

• Телефон с автоответчиком "Панасоник" – 1200 р. Тел.: 52-47-04.

• ТВ, в/магнитофон. Тел.: 72-246.

• И/п "Сега Дримкаст", джойстик, к.п. на 400 блоков, 10 игр – 5500 р. Обр.: 15 м/н-43-14.

УСТАНОВКА ЗАМКОВ
на металлические двери
Быстро, качественно
Тел. дисп.: 51-40-61

• Подставки для цветов из дерева. Тел.: 7-02-30.

• Буфет кух. б/у, длина 80 см, цвет белый – 800 р. Тел.: 3-67-79.

• Недорого две книжные полки, тахту, фотопринадлежности, зарядное устройство. Адрес: 278-4-26 после 18 ч.

• Новый фен "Браун" с насадками (сушка + укладка, Германия). Тел.: 548-510.

• Новые готовые портьеры, цвет беж. – 450 р. Тел.: 548-510.

• Люстру новую. Тел.: 533-185.

• Шифоньер, плательный шкаф, диван. Стереомагнитофон с проигрывателем пластинок, с колонками. Тел.: 537-865.

• В/камеру "Панасоник". Тел.: 52-56-28.

• В-камеру "JVC". Тел.: 52-56-28.

• 4-конф. газ. печь б/у. Тел.: 53-78-92.

• Новый кух. комбайн "Тефаль-Калео" с паспортом, на гарантии 2 года, цена в магазине 2600 р., цена в продажу 2 т. р. Тел.: 51-54-52 до 20 ч.

• Цветы: ктенанта, мирт, китайская роза, фикус, туя, драцена, аглонема, жасмин, пипиромия, пальма, маранта, пахистахис. Тел.: 55-11-05.

• Ящик для овощей б/у, в хор. сост. – 200 р., новую керам. раковину голубого цвета – 100 р., чудо-печь б/у, в отл. сост. – 100 р. Тел.: 59-73-95 после 18 ч.

ТОРГОВОЕ ОБОРУДОВАНИЕ
из алюминиевого профиля: ПРИЛАВКИ, ВИТРИНЫ, СТЕЛЛАЖИ, БУТИКИ, ПЕРЕГОРОДКИ
Адрес: ул. Коминтерна, школа искусств №3, т. 51-93-68

• Деревянную гардину 2 м, б/у, в хор. сост. – 200 р., алюминиевую гардину 2,50 м, б/у, в отл. сост. – 200 р., цветущий кактус – 50 р. Тел.: 59-73-95 после 18 ч.

• Чайный сервиз на 6 персон, б/у, в отл. сост. – 350 р., большую двухцветную маранту – 100 р., с/с Салтыкова-Щедрина (10 т.) – 250 р. Тел.: 59-73-95 после 18 ч.

• Стир. машину "Белка" б/у, стир. машину "Волга" б/у, ТВ "Фотон" п/п, недорого. Тел.: 7-40-96.

• Стир. машину "Малютка"-2 б/у – 500 р., торг. Пейджер: 50-10-94, аб. 213012.

• Кровать двухспальную от гарнитура б/у, цвет "орех" – 3500 р. Тел.: 7-32-24.

• Стир. машину "Сибирь" 93 г. вып., б/у – 2500 р. Тел.: 55-88-66.

• Ножную шв. машину "Чайка" в хор. сост., недорого. Тел.: 54-09-95.

• Газ. 2-конф. печь с духовкой "Омга" новую. Тел.: 55-36-84 после 20 ч.

• И/п "Сони Плэйстэйшн", 40 дисков, 2 джойстика, 2 карты памяти, книга, взломщик кодов, мышь с ковриком – 5 т. р. Торг. Муз. центр "LG" в идеальном сост. – 5 т. р. Тел.: 53-83-90.

• Стенку б/у, 2,2, неполир., с антресолями, цвет "орех". Тел.: 54-86-03.

• Шв. машинку (тумба) – 1500 р. Тел.: 54-86-03.

• Спальный гарнитур, уголок отдыха, стол школьника, диван. Тел.: 56-18-13.

• Детскую стенку "Ванечка" б/у, обеденную группу (Корея), люстры 5-рожковые, под бронзу. Тел.: 7-52-75.

• Книжные полки (2 шт.), гардины (длина 3 м). Тел.: 7-83-37 после 18 ч.

• Мягкий уголок (диван + 2 кресла, в хор. сост.). Тел.: 7-83-37 после 18 ч.

• Стенку (книжный шкаф, сервант), зеркало (35х60, без рамы), дачный участок в "Таежном". Тел.: 55-59-65.

• Красивые объемные мягкий уголок и угловой диван. Тел.: 54-52-01, 9-32-48.

• Большой дорожный чемодан "Президент" (Индонезия, объем 50 л, на колесиках, кодовый замок, чуть-чуть б/у). Тел.: 52-66-91 вечером.

ЭМАЛИРОВКА
НОВОГОДНИЕ ВАННЫ
по прежним ценам
Гарантия 12 мес.
Тел.: 537-396

• Навесной шкаф со стеклом (80х60х30, Польша), фильмоскоп с пленками, вибромассажер, скороварку, ковер (2х3, ч/ш). Тел.: 52-48-65.

• ТВ б/у "Чайка"-310"А" (диаг. 51 см) – 1500 р., полустенку б/у "Слава" (светлая, 3 шкафа) – 3 т. р., торг. Эл. кипятильник КНЭ-50. Тел.: 54-10-67.

• Срочно кух. гарнитур, шкаф двухдверный, 2 тумбочки, трюмо. Тел.: 52-63-12.

• Стенку (5 секций, цвет "орех", неполир., б/у, в хор. сост.). Тел.: 52-63-12.

• И/п "Панасоник" 3DO, 2 джойстика, 17 дисков. Тел.: 55-82-17 до 21 ч.

• Муз. центр "Шарп" с колонками, пультом, д/у, очень компактный, б/у. Тел.: 54-19-59.

• СВЧ "Самсунг" (объем 20 л, б/у) – 2800 р. Тел.: 54-19-59.

• Имп. стенку. Тел. поср.: 54-80-64.

• 4-конф. газ. плиту б/у, цвет серый – 500 р. Тел.: 51-58-24.

• ТВ п/п цв. "Темп"-738 в раб. сост., нет цв. лампы, с усилителем – 500 р. Адрес: 18 кв-л-19-4.

• Прихожую б/у недорого, стир. машину п/автомат (новая, Ю.Корея). Тел.: 52-89-39.

• И/п "Сега" новую, и/п "Сони Плэйстэйшн" новую, "Сега Дримкаст" новую, радиотелефон дальнего радиуса действия. Тел.: 52-44-32.

• Новый мягкий уголок (мягкие подлокотники, высокие спинки, плотный велюр, можно отдельно). Тел.: 51-50-90.

• Морозильный ларь новый "Бирюса"-165. Тел.: 3-49-77.

• Кроватку детскую (1,2х0,6 м, цвет светло-желтый), дверь межкомнатную (2х0,8 м), кресла дер., на колесах, коричн. обшивка), стереопроигрыватель с колонками (350х350). Тел.: 51-25-74.

• Кровати односпальные (2 шт., светлой полировки) и одна полутораспальная темной полировки, немного б/у. Тел.: 55-17-61.

• Цв. ТВ "Шарп" (диаг. 64 см, д/у, телетекст, в отл. сост.) – 10 т. р. Тел.: 4-89-48.

• Холодильник "ЗИЛ", снегокат, стир. машинку "Малютка", кафельную плитку 15х15. Тел.: 526-753.

• Мраморную раковину для кухни (металл, эмалир., в сборе с сантехникой, б/у, в хор. сост.). Тел.: 7-90-21.

• Новый мягкий уголок (г. Красноярск, меб. фабрика "Фаворит", большой широкий диван, широкие кресла, совр. форма, подлокотники мягкие, пышные, спинки высокие), недорого. Тел.: 53-78-84, 56-29-51.

• Муз. центр "Самсунг" М-24, радио, 2 кассеты, 3 диска, в отл. сост. Тел.: 54-38-47.

• Пианино "Ростов-Дон" (цвет черный), дорого. Тел.: 53-03-18.

• Прихожую светлую. Тел.: 55-94-31.

• Дер. карниз (2 м) – 200 р., пром. термос – 500 р. Тел.: 52-68-67.

• Стенку 6-секционную (неполир., в отл. сост., Югославия) – 8,5 т. р. Тел.: 52-68-67.

• Бачок нерж., 50 л – 2,5 т. р. Тел.: 52-68-67.

• Фен "Волшебница" – 300 р., приспособление для размотки пряжи и намотки ее в клубок – 200 р., торг. Шиньон коричн. из натур. волоса – 100 р., лампу ученическую, бра – 150 р. Тел.: 53-56-58, Люда.

• Книжный шкаф, цвет "светлый орех", полир. – 800 р., полки-буфеты, 2 шкафа под стеклом (белые, ширина 28 см, длина 62 см, высота 48 см, по 250 р. каждый). Тел.: 53-56-58, Люда.

• Две акустические колонки мощностью 6 Вт – 300 р. Тел.: 53-83-80 после 18 ч., Ивана.

• Срочно стенку (4 секции, темная, неполир.), недорого. Детскую кроватку. Тел.: 54-80-60 после 19 ч.

• И/п "Сони Плэйстэйшн", 2 джойстика, карта памяти, 19 дисков – 4 т. р. Тел.: 53-30-86 после 15 ч.

• И/п "Сони Плэйстэйшн" – 4 т. р. Тел.: 562-247.

• Муз. центр "Айва" – 4 т. р., маг. прист. "Вега", усилитель, колонки 50У-122С (50Вт), катуш. маг.-прист. "Союз"-111 (HiFi). Тел.: 56-46-46, аб. 4822.

• Столовый сервиз на 6 персон (супницы нет, большая тарелка). Чайный сервиз на 6 персон, есть тарелки под торт. Конфетницу, большие 2 кружки, тарелки закусочные. Тел.: 4-67-78.

• Пишущий плейер "Фунай" – 1500 р. Адрес: 13-4-14, с 19 до 21 ч.

• Два дивана одинаковой расцветки, разных размеров, объемные, обивка флок. Тел.: 51-98-84.

• И/п "Сони Плэйстэйшн" (диски, карта памяти). Тел.: 55-29-05.

• Стир. машинку "Вятка"-автомат – 2 т. р., стенку (2 шкафа) – 1,5 т. р., шифоньер трехтумбовый – 700 р. Тел.: 55-39-42.

• ТВ "Весна" б/у, цв., диаг. 54 см, в хор. сост. – 2 т. р. Тел.: 7-83-25 днем.

• Прихожую небольшую – 2 т. р., кух. гарнитур (можно отдельно), ковер 2,5х1,5 м, палас цветной, все б/у, недорого. Тел.: 52-35-20 днем, 55-49-31 вечером.

• Новую обеденную группу (угловой диванчик, стол, 2 п

ШКАФЫ-КУПЕ
ТОДЕКС

- ВСТРОЕННАЯ МЕБЕЛЬ
- МЕЖКОМНАТНЫЕ РАЗДВИЖНЫЕ ДВЕРИ

по вашим размерам

Магазин «Универмаг», ул.Чайковского, тел.: 54-51-57; ТЦ "Люкс", 212 кв-л

Скидки

• И/п "Сега Мега Драйв"-2 в норм. сост., 2 джойстика, видеошнур, 5 картриджей – 700 р. Тел.: 51-88-51.

• Магнитолу "Филипс" (бум, бокс, б/у, д/у, не работает CD) – 600 р. Куллер от ПК АМД 1900 – 150 р. Тел.: 55-07-45

• Детскую комнату "Ваня", шв. машину "Чайка"-134. Все в хор. сост. Муж. кож. плащ, р-р 56, новый. Тел.: 54-20-45, 7-59-07.

• Секретер (1,5х2, 2 замка, 5 дверок, 2 раздвижные стеклянные, Германия) – 500 р. Тел.: 56-02-79.

• Стол-тумбу, навесной шкаф над ней и 4 табуретки, все новое. Письменный стол. Тел.: 51-75-10.

• Телефон "Панасоник" KX-T2470 (Япония, с автоответчиком, б/у, в отл. сост.) – 1800 р. Тел.: 56-05-27.

• Магнитолу "LG" с CD 2002 г. вып. – 2500 р., торг., ТВ "Темп" п/п, новый кинескоп, декодер – 1 т. р., торг. Тел.: 51-61-68.

• Магнитолу "Панасоник" RX-DT 690, CD, тюнер, эквалайзер, 2 деки, колонки трехполосные – 3,5 т. р. Торг. Тел.: 59-72-55.

• ТВ "Сони", диаг. 37 см, плоский экран, цвет корпуса серебр. – 7 т. р. Тел.: 7-00-44.

• В/магнитофон новый "JVC" – 12600 р. Тел.: 7-00-44.

• Кресла (2 шт., б/у), прихожую "Пино" (в отл. сост., б/у, 250х150х60), столик жур. стеклянный, б/у. Тел.: 9-19-84.

• Кровать двухспальную (б/у, Австрия) – 3 т. р. Торг. Тел.: 7-53-18 после 18 ч.

• Радиотелефон дальнего радиуса действия "Сенао"-358 plus новый, 40 км, база, 2 трубки, 2 зарядных устройства, 2 запасных аккумулятора, антенна, кабель – 6 т. р. Тел.: 530-765.

• 2-этажную кровать (длина 160 см, с матрацами, б/у) – 600 р. Тел.: 55-54-25.

• Два кресла приятной расцветки в отл. сост., с дер. подлокотниками – 1 т. р., подставку под ТВ на колесиках в отл. сост. – 250 р. Тел.: 55-11-10 после 19 ч.

• Цв. п/п ТВ в хор. сост., недорого. Тел.: 999-390 с 10 до 17 ч., Оксану.

• Мини-диван б/у, в хор. сост., выдвигается вперед, вместимость 2 чел. – 4 т. р. Торг. Тел.: 55-07-45.

• Новый мягкий уголок. Недорого, с доставкой. Тел.: 55-86-07.

• Новый мягкий уголок. Недорого, с доставкой. Тел.: 3-45-18.

• Новый мягкий уголок, диван + 2 кресла. Недорого, с доставкой. Тел.: 51-48-18.

• Новый мягкий уголок (объемный, мягкие подлокотники, высокие спинки). Доставка. Тел.: 51-50-90.

• Новый мягкий уголок. Гарантия. Возможна доставка. Тел.: 57-60-01, 57-78-94.

• Шв. машинку пром. 26 кл. – 3 т. р. Стир. машину с центрифугой "Волна" – 2 т. р. Адрес: 93-3-66.

• Гладильную машинку "Калинка" 1500, стир. машинку "Аурика" – 700 р., шубу мутоновую, р-р 44-46, б/у, недорого. Тел.: 59-73-43.

• Шв. машинку "Чайка"-2 с эл. приводом, в раб. сост. Тел.: 54-90-94.

• Ковер 2х3, б/у, в отл. сост., недорого. Тел.: 7-31-86.

• Трельяж (темная полировка, б/у), дешево. Тел.: 54-49-55 после 18 ч.

• Уголок – обеденная группа, большой, цвет "орех", дубовый шпон, Москва). Тел.: 54-49-55 после 18 ч.

• ТВ "Самсунг"-"Ким" (диаг. 51 см, в работе 1 год, в отл. сост.) – 5 т. р., ТВ "Электрон" (кинескоп "Хитачи", диаг. 51 см, пал-секам, в хор. сост.) – 4 т. р. Тел.: 54-83-78.

• Односпальную кровать с ящиками б/у, недорого. Тел.: 54-66-41.

• Газ. плиту б/у, недорого. Тел.: 31-170.

• Вентилятор-вытяжку 1500 об./мин., 380 Вт. Двигатель 380 Вт, 3000 об./мин. Пейджер: 50-10-94, аб. 431290.

• Швейную эл. машину "Чайка", газ. 4-конф. плиту "Омичка", центрифугу. Тел.: 53-39-87.

• Недорого эл. духовку "Роксолана" в отл. сост. Тел.: 7-37-05.

• Газ. плиту новую "Омга" 2-конф. – 2700 р. Торг. Тел.: 55-21-90.

• Караоке VCD "Canlong" (Малайзия, микрофон, диск, пульт, совр. дизайн, в упаковке). Тел.: 512-948.

• Комнатные растения: кордилина, киви, оритония, бересклет. Тел.: 7-16-00.

• Новый 4-рожковый торшер в виде цветков – 1700 р., торг. В упаковке вязальный аппарат "Мастерица" – 500 р., торг. Тел.: 7-67-22 после 18 ч.

• Морозильную камеру "Бирюса" б/у, недорого. Тел.: 7-71-36 после 20 ч.

• Акустические колонки "Вега" 50-АС в хор. сост. – 1300 р. Тел.: 7-71-36 после 20 ч.

• Стенку (6 секций, "светлый орех") – 7 т. р., спальный гарнитур (темная полировка, шпон) – 5 т. р., морозильную камеру "Бирюса" б/у – 3 т. р. Тел.: 7-71-36 после 20 ч.

• Спальный гарнитур (б/у, 2 кровати полуторраспальные, 2 шкафа, трельяж, пуфик), стенку "Байкал" (б/у, светлая, неполир., 6 секций), недорого. Тел.: 7-71-36, звонить 20 ч.

• ТВ "Сони" (диаг. 64 см, в раб. сост., подсел кинескоп, или на з/ч) – 3 т. р. Тел.: 54-67-93.

• Детскую кроватку. Обр.: 9-53-11.

• Холодильник "Бирюса"-6, цена 2 500 р., с документами. Бочки 200 л, легкие, по 250 р. Обр.: 77 кв-л, 8 общ., комн. 23, Валера.

• Срочно факс "Панасоник". Тел.: 7-35-90.

• Срочно стенку "Байкал" (5 секций, светлая), туалетный столик с зеркалом, пуфиком. Бельевой шкаф, полки (Чехия). Тел.: 52-31-35.

СВАДЕБНЫЙ ПРОКАТ
от фирмы «Аквамарин»

Свадебное платье - от 700 до 1500 руб.
Обруч под платье (каркас) - от 50 руб.
Перчатки - 63 руб.
Бижутерия - 63 руб.
Рушник - от 63 руб.
Композиция из цветов для а/м на решетку - 96 руб.
Кольца с цветами на крышу а/м - до 270 руб.
Кольца без цветов на а/м - 80 руб.
Комплект лент на а/м с цветами - 96 руб.
Ленты для свидетелей - от 46 руб. за пару.

Большой выбор и высокая надежность

Адрес: 11 мкр., д. 7/7а, 6 этаж. Тел.: 7-57-18

• Радиотелефон "Панасоник", 2 радиотрубки, база + зарядное устройство, радиус действия 500 м, возможность увеличения радиуса – 5 т. р. Обр.: 51-49-32.

• Новый муз. центр "LG" на гарантии – 3250 р. Тел.: 7-94-68.

• Кух. гарнитур (Германия, белый цвет). Тел.: 7-89-75 с 9 до 21 ч.

• Радиотелефон дальнего радиуса действия "Сенао"-868, свыше 50 км. Тел.: 53-34-33.

• Детскую кроватку в отл. сост., с матрацем, с выдвижным ящиком снизу. Тел.: 55-56-66.

• И/п "Сега", джойстик, картриджи, блок питания. Велосипед "Школьник". Тел.: 569-698, Ирина.

МЕБЕЛЬ из Европы

Доставка до подъезда и сборка бесплатно

Адрес: ул.Московская, 29, тел.: 52-34-83

• Стенку (5 секций, цвет светло-коричн., неполир., б/у 1 год, сост. отл. + доставка до подъезда). Тел.: 56-46-46, аб. 2664.

• Стенку (5 секций, цвет красное дерево, полир., б/у, в отл. сост., красивая), зеркала (5 шт., большие, узкие, широкие). Тел.: 7-38-58 вечером.

• Кат. магнитофон "Тембр"-2М в комплекте: 2 колонки + усилитель + цветомузыка – 1700 р. Торг. Тел. посл.: 55-41-72 с 18 до 20 ч.

• И/п "Сега Мега Драйв" со всеми проводами + 6 картриджей – 750 р. Тел.: 59-72-60.

• И/п "Сега Дримкаст" 128 К, 2 джойстика, вибрация, карта памяти, 28 дисков – 4500 р. Тел.: 59-82-06 после 17 ч.

• ТВ цв. "Бейджинг" в отл. сост. – 3500 р. Тел.: 55-43-47.

• Компьютерную приставку "Денди" с кассетами и клавиатурой. Тел.: 54-75-49.

• Радиолу "Сириус"-316 с колонками. Тел.: 54-75-49.

Детишки!

Мы едем к вам!

Дед Мороз и Снегурочка

тел.: 52-84-95, 9-85-67

• Стенку (Чехословакия), жур. столик, стир. машину "Урал", стол + 6 стульев (Румыния), мягкий уголок (б/у, имп.), 4-конф. эл. плиту, шв. машину 26 кл., оверлок "Крош", керам. плитку, в/магнитофон с документами. Тел.: 9-16-60.

• Компакт + унитаз белый – 720 р. Возможна доставка, установка. Тел.: 53-05-98.

• Декоратив. куст зелени, в виде багульника, в офис – 300 р. Тел.: 55-97-08.

• Стенку 3-секционную б/у, недорого. Тел.: 51-67-37.

• CD-чейнджер "Кенвуд" б/у на 10 дисков, модель KDC-C300 – 100 у. е. Тел.: 54-87-49, 501-094, аб. 431-297, Владимир.

• Холодильник "Юрюзань". Тел.: 53-26-55.

• Два кресла на ножках с деревянными подлокотниками, в хор. сост., б/у. Тел.: 53-26-10.

• Мягкий уголок в отл. сост., серо-коричн. флок – 7,5 т. р. Тел.: 56-18-81.

• ТВ "Голдстар" (диаг. 54 см, в отл. сост.) – 4 т. р. Адрес: 11-11-1.

• Две полуторраспальные кровати и плательный шкаф в хор. сост., недорого. Тел.: 56-97-63.

• Новый мягкий уголок приятной расцветки, мягкие подлокотники, высокий. Недорого, с доставкой. Тел.: 59-82-61.

• Стенку (3 секции, б/у, в хор. сост., 2х3) – 2500 р., диван на дачу – 500 р., шифоньер на дачу – 300 р., пластмассовую бочку 200 л. – 200 р. Тел.: 51-89-82.

• Новый мягкий уголок, новый кух. угловой диванчик + пуфик. Адрес: 6 м/н-15-125. Тел. посл.: 7-33-85.

• Ковер на пол (Бельгия, 2,40х4,80, б/у), два паласа (2х3, б/у). Мягкий уголок (Чехословакия, б/у). Тел.: 55-20-62.

• Компьютерный стол б/у – 1 т. р. Мягкий уголок, диван раскладывается вперед, б/у. Моющий пылесос "Мулинекс" б/у, стенку (5,5 м, б/у). Тел.: 55-20-62.

• Для дачи: стенку, 4 секции, полир., шифоньер, софа, кресло-кровать, 2 подставки под ТВ по 100 р., жур. столик. Тел.: 55-20-62.

• Новый мягкий уголок (приятная расцветка, высокие спинки, крутые подлокотники). Недорого, с доставкой. Тел.: 54-31-52.

• Новый мягкий уголок (диван + 2 кресла, высокие спинки, мягкие подлокотники). Недорого, с доставкой. Тел.: 55-08-30.

• Новый мягкий уголок (диван + 2 кресла, высокие спинки, мягкие подлокотники). Недорого, с доставкой. Тел.: 7-67-43.

• Новый мягкий уголок (совр., объемный, приятная расцветка). Недорого, с доставкой. Тел.: 55-98-14.

• Шифоньер, холодильник. Все в хор. сост. Тел.: 54-78-46.

• Эл. бритву "Браун" 1508 (сборка – Германия) – 2 т. р. Торг. Адрес: 188 кв-л-7-3.

• Двухкамерный холодильник "Бирюса"-22 в отл. сост. – 3500 р., напольную вазу, женскую норковую коричн. шапку "Гаврош". Тел.: 55-04-17.

• Кух. гарнитур "Уникс" (Москва, 1 год б/у, в отл. сост., 2 м), обеденную группу – 1200 р. Тел.: 7-76-20 после 20 ч.

• Пианино б/у "Красный Октябрь" – 1500 р. Торг. Тел.: 4-89-52, 4-34-13.

• Полотенцесушитель (нержавейка, новый). Тел.: 53-42-40.

• Кух. диван от обеденной группы новый. Тел.: 54-65-80.

• Мебель б/у недорого: 2 полки под стеклом, шкаф посудный, можно под книги, комод, тумбу бельевую под ТВ, все полированное. Шифоньер трехтумбовый без антресолей, 2 кровати с мягкими матрацами. Тел.: 52-70-10.

• Трельяж темный, высота 1,3 м, ширина 92 см, недорого. Тел.: 53-58-33 вечером.

• Шифоньер трехтумбовый с антресолью, для обуви, темный, полир., б/у, в хор. сост., недорого. Тел.: 53-58-33 вечером.

• Шкаф для белья и одежды (темный, полир., б/у) – 800 р. Сервант светлый б/у – 800 р. Тел.: 53-59-19.

• Стенку (6 секций), уголок мягкий, стол письменный со стулом. Тел.: 52-74-73.

МАГАЗИН "ЕВРОСАНТ"

ИСПАНСКАЯ КЕРАМИЧЕСКАЯ ПЛИТКА

САНТЕХНИКА

СМЕСИТЕЛИ

Ангарск, 19 мр-н, д. 5, ост. тр. "Енисейская", тел.: 55-56-13.

• Холодильник б/у однокамерный – 1,5 т. р., шапку "зимушка" б/у из лисца – 1,5 т. р., детективы А.Марининой в твердом переплете, 21 том. Тел.: 52-87-59.

• Магнитолу (Корея). Тел.: 53-35-53.

• Пианино "Аккор" дешево. Обр.: 86-15-45. Тел.: 3-72-38.

• Новую микроволновую печь "LG" качественную, на заводской гарантии, недорого. Тел.: 51-86-48.

• Пылесос "Аудра" б/у. Тел.: 51-26-00.

• Унитаз-компакт Ангарского керам. завода – 890 р. Тел.: 55-86-98.

• Муз. центр "Айва" XR-DPH-2100 4-блочная система Pro-Logic Dolbi Surround, Dolbi-Digital 2х140 W + 3х50W, RDS, караоке, 3CD, CD-R/RW Super Bass, BBE система, в отл. сост. Тел.: 52-20-68 после 18 ч.

• Стенку (4 секции, цвет "орех"), шифоньер 2-тумбовый, с антресолями, белый. Полушубок из собаки женский. Пальто зимнее с норкой, р-р 48-50. Тел.: 55-98-56.

• Катушечный магнитофон "Юпитер"-203 стерео, с колонками, в раб. сост., можно по отдельности. Тел. посл.: 52-70-12 после 18 ч.

• Детский стол-стульчик новый, дер. – 500 р. Тел.: 555-634.

• Эл. плиту б/у 4-конф. "Де люкс", хорошо печет – 2 т. р. Торг. Тел.: 51-43-56 после 18 ч.

• Новый мягкий уголок (совр. дизайн, объемная форма, высокие подголовники, мягкие подлокотники). Тел.: 52-36-36, 3-67-95.

• Детскую реечную кроватку (б/у, темная, с матрацем), недорого. Тел.: 52-64-91, 53-46-30.

• Кровать полуторраспальную (дер. спинки) – 300 р., турник домашний, 0,8х8 м – 350 р., санки без спинки – 150 р., зеркало 45х180 см. Торг на все. Тел.: 53-59-00.

• ТВ "Орсон" (Япония) – 4 т. р. Тел.: 51-20-15 в раб. время.

• Мягкий уголок б/у – 1 т. р. Торг. Тел.: 56-07-30.

• Кровать раскладную (с тумбой, спинки дер.) – 400 р. Тел.: 51-66-64 после 19 ч.

• Стир. машину "Сибирь" с центрифугой, новую – 3 т. р., эл. счетчик однофазный – 200 р., эл. самовар 3 л, 1 кВт – 100 р. Тел.: 54-29-24.

• Муз. центр "Панасоник" SA-22, 1 диск, 1 кассета, тюнер, часы (будильник), б/у 2 года, идеальное сост. – 7500 р. Тел.: 52-32-09 с 18 до 21 ч., Игоря.

• И/п "Сега", хор. сост., 2 джойстика, 4 картриджа, недорого. Тел.: 51-70-31.

• Телефонные аппараты дисковый и кнопочный. Тел.: 53-74-96.

• Шв. машину "Зингер" (ножная, старинная, 2 челнока). Тел.: 53-78-81.

• Стир. машину "Золушка"-3 с центрифугой. Драп (140х250 см, темно-синий), недорого. Тел.: 54-17-59.

• Хороший компактный спортивный уголок (6 предметов, нагрузка 100 кг), горные лыжи (классика, с креплениями), отборный картофель – доставка. Тел.: 52-55-99.

• Детскую спортивную стенку б/у (лестница, качели, турник, кольца, шведская стенка) – 1800 р. Тел.: 51-96-83.

• Очень красивую детскую кроватку ручной работы – 750 р. Торг. Тел.: 55-49-02 после 18 ч.

• В/плейер пишущий "LG" (куплен в 2000 г., в идеальном сост.) – 2 т. р. Тел.: 55-09-10.

• Пром. шв. машинку, одеяла шерст., валенки детские, жилеты войлочные, головку блока, помпу "ММС-Галант" 1G32B, электробойлер 220В. Тел.: 55-30-88.

• Холодильник б/у и стенку "Байкал" б/у. Тел. посл.: 56-08-25 вечером до 23 ч.

продается производственная БАЗА

Тел.: 52-77-99 с 9 до 18 ч. 56-92-44, с 18 до 23 ч.

• Стенку "Байкал" (6 шкафов, темная, неполир., б/у, в хор. сост.) – 6,5 т. р. Тел.: 55-99-85.

• Пылесос новый "Ракета", пылесос б/у "Вихрь". Тел.: 52-30-07.

• 4 табурета – светлые, 4 – "темный орех", по 600 р. Стол-книжку – 1600 р. Адрес: 35-13-4 после 19 ч.

• Цветы, очень недорого: страстоцвет, киви, кротон, кислица, фикус, эухарис, стапелия, адиантум, османтус, пальма, жасмин, пеларгония душистая, спатифиллум. Адрес: 85-93-49.

• Стенку полир. (из 4 предметов, б/у, в хор. сост.). Тел.: 7-36-95.

• Детскую железную дорогу (эл. механическая, детям от 7 лет) – 500 р. Тел.: 54-44-27.

• Стол письменный (б/у, в хор. сост., светлый, с двумя выдвижными ящиками) – 600 р. Тел.: 54-44-27.

• Кух. уголок новый, недорого. Тел.: 52-47-98.

• Мягкий уголок, диван-кровать-книжка + 2 кресла, недорого. Возможна доставка. Тел.: 555-924.

• Стенку для детской комнаты "Ваня" (4 шкафа: плательный, 2 книжных, секретер, 3,35х1,75, б/у, в хор. сост.), недорого. Тел.: 7-87-64.

• Стенку (5 секций, б/у, в хор. сост., 220х390) – 4 т. р. Тел.: 56-46-46, аб. 6250, Володя.

• Новый мягкий уголок (объемный, высокие спинки, мягкие подлокотники, совр. дизайн). Тел.: 53-74-30.

• Мягкий уголок и мягкий диван-кровать-книжка, все велюр, обивки, ориг. расцветки, совр. дизайн, новое, недорого. Тел.: 55-59-24 после 17 ч.

• Сотовый телефон "Сименс"-С25, коробка, зарядка, инструкция, без подключения, хорошее состояние – 2 т. р. Тел.: 8-902-5-612-228.

• Кресло-кровать новое – 2500 р. Тел.: 7-13-17, 9-53-08.

• М/в печь "Самсунг" (большая, гриль, в отл. сост., с документами) – 3500 р. Торг. Тел.: 53-00-09.

• Пылесос "Самсунг" (б/у 1 мес.) – 2 т. р., шубу цигейковую на девочку 7–9 лет – 750 р. Тел.: 51-01-93.

• Холодильник "Полюс" б/у. Тел.: 54-22-53.

• Комплект стульев (6 шт., новые, полумягкие, Чехия) – 12 т. р. Торг. Магнитофон катушечный, цена договорная. Тел.: 52-54-32.

• Пневм. винтовку (Германия). Тел.: 55-69-88.

• Срочно стенку, 5 секций, с плательным шкафом и с тумбочкой под ТВ, недорого. Тел. посл.: 53-54-73.

• Сист. блок "Селерон"-433 МГц, винчестер 15 ГБ, опер. память 64 МБ, CD-ROM "Самсунг" 52X. Цена договорная. Тел.: 53-00-09.

• Муз. центр "Сони" (император), видеокамеру "Хитачи". Тел.: 56-48-07.

• Торг. оборудование, пристенные шкафы, стеклянный шкаф. Тел.: 56-48-07.

• Имп. ТВ "JVC", диаг. 54 см, серебристого цвета, в отл. сост., в эксплуат. 1 год – 6 т. р. Тел.: 51-80-28.

• Компьютер "Селерон" на базе P-III. Тел.: 4-66-16 до 23 ч.

• Сервант (40х100, высота 1,2 м) – 400 р., прикроватную тумбу – 250 р., тумбу (44х83, высота 58 см) – 200 р. Тел.: 7-72-07.

• Детскую кроватку (новая, 120х90) – 600 р., Торг. Тел.: 56-46-46, аб. 4026 с 12 до 19 ч.

• Два больших шкафа б/у, с антресолями (плательный и бельевой), темной полировки, пр-ва Германии. Тел.: 53-57-91 после 18 ч.

• Диван б/у, раскладывается вперед, цвет бордо. Тел.: 53-57-91 после 18 ч.

ОДЕЖДУ, ОБУВЬ

• Шапки "финки" из нерпы (опт). Тел.: 54-35-25.

• Ботинки муж. зимние (р-р 44-45, новые, Япония), недорого. Тел.: 4-58-45 после 19 час.

• Шапку каракулевую (ориг. фасон, р-р 58, в отл. сост., С.-Петербург), цена 550 руб. Тел.: 54-26-02 вечером.

• Дубленку жен. (новая, длинная, коричневая, с капюшоном, натур., р-р 48-50) за 7000 руб. Тел.: 4-92-63 вечером. Пейджер: 56-46-46, аб. 1607.

ОАО СК "Прогресс-Гарант"

ПРИГЛАШАЕТ НА ЗАМЕЩЕНИЕ ВАКАНТНОЙ ДОЛЖНОСТИ ИНСПЕКТОРА по работе со страховыми агентами

требуется водитель

Условия работы можно уточнить по тел: 56-41-41, 56-40-95, 56-13-32

• Полушубок муж. ("пропитка", натур. мех, р-р 48-50, б/у), недорого. Тел.: 52-49-84.

• Шубу енотовую. Тел.: 53-42-31.

• Комбинезон (синтепон, розовый, р-р 28-30), куртку со штанами (на 2-3 года), сапожки деми (р-р 14,5, 18). Тел.: 53-77-59.

• Пальто д/с драповое (бордовое, р-р 48-50, с капюшоном, б/у, в отл. сост.), цена 1200 руб. Тел.: 7-97-95.

• Пуховик деми (КНР, цвет "кофе с молоком", р-р 50-52), цена 500 руб. Тел.: 7-97-95.

• Красивый новый мягкий уголок, новый кух. уголок. Тел.: 55-23-83.

• Красивый новый мягкий уголок, новый кух. уголок. Тел.: 56-13-23.

• Шв. машинку "Чайка"-132М, электрич., новую, отличную, в тумбе. Пальто женское, р-р 44, новое, очень модное, Бельгия, черная лама. Тел.: 54-06-28.

• Стенку (4-секционная, Румыния, б/у, в хор. сост.). Тел.: 51-04-09.

• ТВ "Панасоник" (диаг. 72 см, д/у, б/у, в отл. сост.) – 12 т. р. Тел.: 56-92-44.

• ТВ "Шарп" (диаг. 37 см), морозильную камеру "Бирюса", подростковую кровать, шапку норковую "Итальянка" (р-р 55). Тел.: 4-01-28.

• ТВ "LG" новый, диаг. 54 см – 7 т. р. Тел.: 542-8[illegible].

• Радиотелефон дальнего радиуса действия "Сенао"-СН358 – 6 т. р. Тел.: 514-999.

• Срочно монитор "Самсунг"-551/15" – 4,5 т. р. Тел.: 55-84-67. Пейджер: 56-46-46, аб. 5450.

• Куртку жен. (новая, голубая плащевка с искусств. белым мехом, р-р 48), цена 500 руб. Тел.: 7-97-95.

• Шапки жен. норковые (р-р 57): светло-серая (б/у), темно-коричневая (б/у, в идеальном сост.). Тел.: 7-97-95.

• Берет жен. норковый (цвет серо-голубой, р-р 57-58), цена 3,5 тыс. руб., торг. Тел.: 7-72-85.

• Шубы детские (на 2, 4, 6 лет), пальто на девочку (б/у), костюм муж. ("тройка, цвет серый, р-р 52), костюм омоновский (р-р 52-54), брюки муж. (р-р 48), пальто деми, все недорого. Тулуп (нат. овчина) за 2 т. р., Тел.: 4-45-67.

• Вещи женские: шубу (черный каракуль, р-р 46, красивый воротник); полушубок мутоновый (под леопарда, р-р 44-46); комплект: брючки, полупальто драповое (р-р 46). Тел.: 54-06-28.

• Платье (такое одно, если вы 90-60-90, в самый раз, зеленый шифон, модель – чудо). Тел.: 54-06-28.

Реализуем готовые межкомнатные и входные двери

ВОЛХОВЕЦ-БАЙКАЛ

из древесины хвойных пород, шпонированные дубом, сосной и красным деревом

База "Сатурн", ТД "Ангарский", 4 зал. Тел.: 57-53-18 (добавочный 235), тел./факс: 7-20-41

• Холодильный шкаф ШХ-0,8 б/у. Тел.: 7-48-61. Пейджер: 56-46-46, аб. 3184.

• Телефонную полочку, полочки под колонки, телефонный аппарат б/у, одеяло п/ш новое, утюг дорожный, игра "лото", аквариум 15 л. Тел.: 53-44-99 вечером.

• Шкаф трехтумбовый, стол рабочий, шкаф навесной (2 шт.), тумбочку, стир. машину, ковер на пол (140х220), динамик. Все б/у. Валенки (р-р 35, новые). Тел.: 53-44-99 вечером.

• Спальню (Италия), стенку (Румыния), подставку и стеллаж под аппаратуру (США), раскладной диванчик, книжный шкаф, стол-книжку, струйные принтеры HP-640/780. Тел.: 540-347, 596-483.

• ТВ ч/б "Кварц", хлебопечь "Голдстар", 4-конф. газ. печь с баллоном и редуктором, газовый баллон, дисковую эл. пилу ("обезьянка"). Обр.: 53-81-69.

• Детскую кроватку в отл. сост., шубу мутоновую (р-р 46, коричн.) – 2500 р. Тел.: 51-67-41.

• Срочно секционный шкаф с антресолью, дверцы – стекло, недорого. Тел.: 52-56-38 после 19 ч.

• Эл. вибромассажер "Коралл"-2001 новый – 600 р. Тел.: 56-28-73.

• И/п "Сони Плейстэйшн" в отл. сост., более 30 дисков, 2 джойстика, карта памяти, взломщик кодов. Тел.: 56-95-54 вечером.

• Красивый кух. гарнитур с подсветкой – 7 т. р. Торг. Тел.: 54-80-52.

• Детскую кроватку (светлая, с матрасиком) – 400 р. Адрес: 37 кв-л-5-2.

Irkutsk Paper PAPER GROUP

Иркутск Пейпер
г. Иркутск Тел: 258-255
г. Ангарск Тел: 52-22-43

БУМАГА И КАРТОН

Для копиров и принтеров, цветная, офисная, чековая лента, ЛПУ, ролики для принтеров.

КОМПАНИИ МАК-ДАК Байкал

(косметика, парфюм, бытовая химия)

требуются

ТОРГОВЫЕ ПРЕДСТАВИТЕЛИ

для работы в Ангарске и Усолье-Сибирском

Тел. в Иркутске: 255-600, 241-417, 241-423, с 10 до 18 ч.
Тел. в Ангарске: 551-151, с 19 до 22 ч.

Ангарская государственная техническая академия

проводит набор

на платные 4-месячные

ПОДГОТОВИТЕЛЬНЫЕ КУРСЫ

для поступления в технические вузы

по следующим предметам:

математика, физика, химия, русский язык и литература

Начало занятий 20 января 2003 г.

Обращаться по адресу:

Ангарск, ул.Чайковского, 60, каб.206, 432. Тел.: 6-88-41

ОБЪЯВЛЕНИЯ

• Пальто зимнее кашемировое (р-р 54-56, цвет темно-зеленый, с капюшоном, оторочен песцом такого же цвета), цена 2,5 тыс. руб. Тел. поср.: 59-88-57 вечером.

• Дубленку жен. (натур., коричневая, с капюшоном, р-р 48-50), цена 3000 руб. Дубленку натур. (на 10-12 лет, коричневая, с капюшоном), цена 1000 руб. Адрес: 84-3-101.

• Новую мутоновую шубу (коричневая, р-р 50). Тел.: 55-20-63.

• Красивое атласное свадебное платье (р-р 44-46, длинный рукав) + венок, цена 2500 руб., торг. Тел.: 9-18-04.

• Свадебное платье (летний вариант, р-р 46-48) + подъюбник + 4-ярусную фату + подвязку. Костюм жен. (короткий рукав, р-р 50-52, цвет шампанского). Тел.: 7-33-29.

• Элегантное свадебное платье (р-р 46-48, рукав 3/4) и красивую фату, цена 3 тыс. руб., торг. Тел.: 7-01-37, 51-63-34 вечером.

• Свадебное платье (новое, декольте, корсет, пышная юбка), цена 4000 руб., торг. Тел: 55-89-06.

• Красивое свадебное платье (р-р 42-44) + перчатки + фату, цена 2 тыс. руб. Тел.: 51-55-31.

• Свадебное платье (красивое, кружевное, р-р 42-44). Тел.: 7-51-15.

"Старком Бриз"
Все виды вооруженных охранных услуг
Обучение, трудоустройство
Тел.: 53-36-24

• Очень пышное и необычное свадебное платье (р-р 44/46, рост 168-172) за 2 т. р., торг. Тел.: 56-46-46, аб. 4026.

• Срочно! Красивое свадебное платье (р-р 44-46), недорого. Тел.: 54-59-28.

• Красивое свадебное платье (р-р 48-50, плечи открытые, корсет на шнуровке, 3 юбки), цена 2800 руб., торг. Тел.: 9-84-95 вечером.

• Свадебное платье (р-р 44-46, Польша, корсет, оригинальный фасон, красивая отделка сверху и снизу цветами, пышное, летний вариант) + бижутерия + туфли. Тел.: 7-50-31 после 17 час.

• Красивое свадебное платье (р-р 46-48), цена 2000 руб. Тел.: 9-15-60 после 18 час.

• Новые женские костюмы из плотного трикотажа с люрексом. Тел.: 52-47-56.

• Унты телячьи женские (р-р 37, фабричные) за 1,5 т. р., кровать железную односпальную за 450 р. Тел.: 51-41-62.

• Пропитку (б/у, р-р 46/162, черная, ниже колена, съемный капюшон, Италия), цена 3 тыс. руб., или обменяю на мягкий уголок (б/у) или 2-камерный холодильник (б/у). Тел.: 7-67-38 после 18 час.

• Шапки-ушанки сурковые, качественные. Тел.: 595-665.

РАДИОТЕЛЕФОНЫ от 1200 р.
ТЕЛЕФОНЫ от 280 р.
СОТОВЫЕ ТЕЛЕФОНЫ
Гарантия 12 месяцев
"Интех-Сервис"
ул. Чайковского, 1А, офис 22 (здание СибМА), тел.: 53-27-70
Профессионально и компетентно!

• Валенки (р-р 16, 18, 20, 22, б/у) по 100 руб. за пару. Шубу жен. мутоновую (р-р 48-50) за 700 руб. Шубу детскую мутоновую (на 7-9 лет) за 600 руб. Тел.: 4-90-60.

• Полушубок муж. крытый (овчина, черный, р-р 50-52/170, новый), недорого. Тел.: 53-78-81.

• Для инвалидов два сапога на правую ногу (р-р 42-43, новые, зимние) за 500 руб. Тел.: 3-64-81.

• Пальто черное с белой норкой (для пожилой женщины, р-р 54, новое) за 1800 руб. Тел.: 3-64-81.

• Куртку муж. (новая, черная, на подстежке, р-р 46). Ботинки муж. (новые, черные, натур. мех, р-р 42). Тел.: 51-39-87.

Информационно-имиджевый центр "Color"
Приглашает женщин 20-40 лет для работы в области красоты
Доходы от 8000 руб.
Тел.: 508-120

• Дубленку на мальчика 7-10 лет (цельная, натур., цвет коричневый), цена 4 тыс. руб., торг. Тел.: 55-61-99.

• Формовки, мех, подклады. Тел.: 54-05-89.

• Сапоги-чулки (новые, под крокодила, р-р 37-38), цена 800 руб. Пальто джинсовое (новое, на синтепоне, голубое, р-р 44-46), цена 2,7 тыс. руб. Тел.: 53-54-07.

• Дубленку (короткая, светло-коричневая, р-р 50-52/168). Пальто джинсовое (новое, на синтепоне, голубое, р-р 44-46), цена 2,7 тыс. руб. Тел.: 53-54-07.

• Дубленку жен. (пропитка, коричневая, длинная, с капюшоном, натур. мех, р-р 46-48, в хор. сост.), цена 3000 руб. Тел.: 56-98-25 после 18 час.

• Дубленку жен. (длинная, замша, коричневая, натур., р-р 48-50, модель старая, б/у, в хор. сост., теплая). Шапку жен. норковую (коричневая, шляпа, б/у). Тел.: 569-698, спросить Ирину.

ГОСУДАРСТВЕННАЯ СЛУЖБА ЗАНЯТОСТИ
ЦЕНТР ОБУЧЕНИЯ
Бухгалтер со знанием ПК и программы "1С-Предприятие 7.7"
Повышение квалификации бухгалтеров (ПК, новое в б/учете, "1С-Предприятие 7.7")
Пользователь ПК (со знанием Internet)
Секретарь-референт со знанием ПК
Продавец
Парикмахер
По окончании обучения выдается документ государственного образца
Тел.: 555-000, 515-333

Denis' School®
Международная система школа английского языка
№ лиц. А934485 ГУОПО адм. ИО
Стань участником розыгрыша обучения на Мальте!
Только с 18 ноября по 25 декабря заключившие договор имеют реальный шанс совершенствовать свой английский на Мальте!
Ангарск, Ленинградский проспект, 6, здание "МОРУЦ", оф. 310, тел.: 7-2[illegible]9
Бесплатное тестирование и подробная информация
www.denisschool.ru

• Шубку детскую мутоновую (черная, Прибалтика, цельная, в хор. сост., на возраст от года до 3 лет). Тел.: 52-30-07.

• Шапки норковые жен. и муж. (в хор. сост.), недорого. Сапоги жен. (р-р 36, черные, натур. кожа и мех, каблук, новые). Валенки детские (р-р 13), ботинки (р-р 13,5, кожа), сандалии (р-р 13, кожа), сапожки (р-р 14), комбинезон, все в хор. сост., недорого. Детскую кроватку. Тел.: 9-78-45.

• Шубы крытые (р-ры с 50 по 60), шубу жен. (р-р 50), дубленку (р-р 52), обогреватели, унты, сапоги юфтевые (р-ры с 39 по 44), шапки. Тел.: 9-76-89.

• Пальто муж. зимнее (воротник натур. каракуль, р-р 48-50, б/у), цена 1000 руб. Пальто жен. деми (темно-коричневый драп, воротник норка, р-р 46, б/у), цена 1500 руб. Пальто жен. зимнее (драп темно-вишневый, в "ёлочку", большой песец, р-р 46-48, б/у), цена 1500 руб., все в отл. сост. Тел.: 51-23-60, спросить Женю.

• Дубленку (темно-зеленая, вышивка, с капюшоном, Италия, новая, р-р 48-50). Пальто деми (букле, серое, б/у, р-р 48-50). Плащ из спандекса (трапеция, темно-зеленое, б/у, р-р 48-50). Шляпу норковую (коричневая, б/у). Тел.: 54-09-21 вечером.

• Пальто жен. зимнее (с песцом, двубортное, темно-серое, практически новое, р-р 44-46), цена 2700 руб., торг. Тел.: 54-78-95.

• Унты (новые, р-р 38), цена 1000 руб. Шапку-ушанку муж. ("орех", "зайчик", р-р 62-64), цена 3000 руб. Адрес: 15 м/р-н, 24-56.

• Шубку детскую искусств. (на девочку 4-5 лет, б/у, в отл. сост., серая, теплая), цена 600 руб. Тел.: 54-44-27.

• Полушубок муж. крытый (р-р 52-54). Пальто жен. деми (р-р 48). Шапку жен. норковую (б/у). Тел.: 55-72-57.

• Плащ кожаный с подстежкой (р-р 54). Шубу каракулевую (черная, р-р 52). Шубу искусств.

МУКА Доставка
7-25-07 ОКОРОЧКА
56-18-36 САХАР

(черная, с капюшоном, р-р 52). Пальто зимнее (серое, воротник норка, р-р 54). Тел.: 55-60-97.

• Дубленку (замша и мех натур., до колена, капюшон цельный, на пуговицах, цвет коричневый, теплая, р-р 46-48, б/у 2 года), цена 2600 руб., торг. Тел.: 7-04-34.

• Халаты домашние х/б и шелк (цветные, р-ры разные), трусы муж. Пальто муж. (новое, р-р 50-52). Подростковые пододеяльники. Тел.: 53-73-26.

• Шубу норковую (р-р 44-46/170, из кусочков, б/у, в отл. сост.), цена 8 тыс. руб. Шубку детскую (искусств. мех, р-р 30/106), цена 250 руб. Шапочки детские из кролика (капор с балаболками), цена 350 руб. Тел.: 52-83-15.

• Шубу жен. из искусств. меха (б/у, р-р 52, рисунок коричнево-бежевый). Шубу детскую (на девочку 12-14 лет, б/у), цена 200 руб. Тел.: 51-32-66.

• Шапку «зимушка» (б/у, р-р 56, темный песец), цена 250 руб. Берет норковый (из кусочков, мягкий, р-р 56), цена 450 руб. Шапку (кожа + норка, для девочки, р-р 56), цена 300 руб. Тел.: 51-32-66.

• Свингер из меха нутрии (тонированный, с капюшоном, р-р 46-48, Турция). Тел.: 7-37-64, спросить Галю.

MAMADA
ОРГАНИЗУЕТ И ПРОВОДИТ свадьбы, юбилеи, новогодние вечера и другие торжества
Тел.: 7-43-13

• Шубу из меха нутрии (черная, р-р 46-48, новая), цена 7 тыс. руб. Тел.: 7-37-64, спросить Галю.

• Пальто зимнее (воротник норка, р-р 58). Тел.: 53-59-05 после 18 час.

• Дубленку (пропитка, до колена, р-р 56-58), пиджак кожаный (р-р 48), шубу мутоновую (синяя, под леопарда, р-р 48-50), все в хор. сост. Пейджер: 56-46-46 для аб. 4822.

• Сапоги жен. (р-р 37, модные, новые, натур. мех и кожа), цена 1500 руб. Тел.: 52-47-59.

• Куртку муж. кожаную (парка, темно-коричневая, немного б/у, всесезонная), цена 2500 руб. Тел.: 7-47-79.

• Шапку жен. из чернобурки (б/у), цена 350 руб. Пальто зимнее без воротника (р-р 50-52), цена 700 руб. Коньки фигурные (р-р 33), цена 350 руб. Тел.: 55-77-72.

СТЕКЛО
Резка бесплатно. Доставка. Установка. Розница. Опт.
• Магазин «На Крупской»
• 18 мр-н, д.1, по ул.Социалистической
• 9 мр-н, д.84, напротив к/т «Родина»
• 82 кв-л, магазин "Чайка"
Тел.: 56-26-32, 56-04-89

• Шапку детскую из рыжей лисы (на 2-5 лет, модный покрой), цена 400 руб. Тел.: 550-709.

• Пальто детское – пихору (на заячьем меху, р-р 32, голубое, новое). Тел.: 550-709.

• Дубленку (коричневая, Монголия, р-р 48-50, б/у), недорого. Тел.: 550-709.

• Шапку жен. норковую (коричневая, «корона», р-р 58-59, б/у), цена 500 руб. Тел.: 550-709.

• Пальто жен. зимнее (черный драп, воротник из песца, р-р 48, б/у), недорого. Тел.: 550-709.

• Шубу песцовую (длинная, р-р 46-48), цена 8000 руб. Тел.: 51-62-14, 3-64-42.

• Пальто жен. зимнее (большой зеленый песец, длинное, цвет зеленый, р-р 44-46) + шапку кожаную (большой зеленый песец), все б/у, в отл. сост., эксклюзивная модель, цена 4000 руб. Тел.: 3-64-42.

• Шубку детскую (б/у, в хор. сост., натур. мех). Шапку мутоновую (черная). Шубку мутоновую (новая, на 7-9 лет), цена 2000 руб. Тел.: 51-62-14, 3-64-42.

• Унты муж. (фабр.), куртку-пуховик муж. (цвет темно-зеленый, импорт., р-р 48-50). Шубу цигейковую (крытая, б/у, р-р 52), недорого. Валенки (черные, подшитые, р-р 18). Тел.: 51-25-74.

• Шубу нутриевую (черная, б/у, в хор. сост., р-р 46-48), недорого. Тел.: 51-00-35.

• Платье вечернее (шелк, черное, длинное, р-р 46-48/170, расшито бисером, длинный рукав, плотный лиф, на спине замок, разрез, приталенное, прямое), цена 2 тыс. руб., торг. Тел.: 7-67-92.

• Унты меховые (б/у), сапоги кирзовые, шинель летчика, фетры, подклады, обувь детскую зимнюю (б/у): валенки, сапожки кожаные, комбинированные, войлочные. Тел.: 55-31-42.

• Детскую одежду (б/у): шубы искусств., пальто, куртки, шубку молодежную из нутрии, комбинезоны, костюмы, шапки вязаные и меховые: обувь зимнюю. Тел.: 55-31-42.

• Дубленку детскую натур. (на 8-11 лет, цвет коричневый, на крепком железном замке), цена 1700 руб., торг. Тел.: 51-48-64.

• Шубу муж. цигейковую (черная, р-р 52-54, в хор. сост.), недорого. Болванки муж. и жен. (б/у), недорого. Тел.: 53-70-09.

ФОТО НА ДОКУМЕНТЫ 5 МИН.
А также
• ПОРТРЕТЫ
• ХУДОЖЕСТВЕННАЯ СЪЕМКА
• ФОТОМОНТАЖ и многое другое
Адрес: 10 мр-н, дом 46 (ломбард)
Мы ждем вас с 10 до 18 ч. без обеда

• Дубленку жен. «Канзас» (темно-коричневая, р-р 48, до колена, с капюшоном, б/у 1 сезон), цена 4 тыс. руб. Тел.: 4-57-39.

• Горжетки из лесца и серебристой лисы (б/у). Тел.: 9-19-10.

• Финки нерпы. Тел.: 52-61-72.

• Пальто зимнее (розовое, воротник песец, немного б/у), сапоги жен. (натур. мех и кожа, на сплошной подошве, немного б/у). Тел.: 55-17-61.

• Сапоги кирзовые (новые, р-р 46), пальто муж. зимнее, плащ, куртку (р-р 54-56). Тел.: 4-09-13.

• Шубу жен. мутоновую (черная, р-р 50-52), цена 4000 руб. Тел.: 7-00-14 вечером.

• Шапку муж. норковую (р-р 57-58, новая), недорого. Тел.: 4-94-54.

• Шубу из меха собаки (светлая, р-р 48-50, длинная, новая), цена 2000 руб., торг. Обращаться: 7-22-61, 52-60-25 с 12 до 16 час.

• Шубку цигейковую (черная, р-р 34-36). Тел.: 52-87-20.

Соболь Ателье "Соболь"
специалист высокой квалификации выполнит любой индивидуальный пошив
ЖЕНСКОЙ ГАЛАНТЕРЕИ
Высокое качество и короткие сроки на
ПОШИВ ЖЕНСКОГО ПАЛЬТО
177 кв-л, дом 1, тел.: 54-50-70, без выходных

• Унты муж. (р-р 42), недорого. Шубу жен. (р-р 50, б/у, темно-коричневая), недорого. Шубу жен. (искусств. мех, новая), недорого. Тел.: 4-63-71.

• Шапку-ушанку муж. (цельная, фабр., светло-коричневая норка, б/у, в хор. сост., р-р 55), недорого. Люстру. Тел.: 52-45-43.

• Шапки жен. норковые (р-р 56-58, разные модели), недорого, или обменяю на бытовую технику (б/у). Улья пчел. Рассмотрю все варианты. Тел.: 55-47-48, спросить Андрея.

• Дубленку жен. (длинная, воротник лама, р-р 48-50, коричневая). Тел.: 52-46-55, 3-13-26.

• Комбинезон на девочку (до года), цена 100 руб. Ходунки импорт. (очень удобные), цена 200 руб. Адрес: 91-5-17.

• Куртку муж. кожаную (с подстежкой, б/у, р-р 46-48), цена 500 руб. Пуховик жен. (2-сторонний, р-р 48-50). Тел.: 52-84-26.

Приглашаем в мини-салон
Наращивание ногтей
Маникюр, SPA педикюр
Парикмахерские услуги
Коррекция и покраска бровей
АДРЕС: Адрес: 10 мр-н, 46, т. 59-82-49

• Шапку «зимушка» из рыжей лисы (новая, р-р 54-55). Тел.: 7-74-91.

• Шляпу норковую (немного б/у, р-р 58), цена 500 руб. Тел.: 548-510.

• Шубу из каракульчи (р-р 48-50, черная, воротник шалка), цена 8 тыс. руб., торг. Тел.: 53-83-53.

• Пальто зимнее (р-р 46-48/165-170, приталенное, книзу расклешенное, длинное, на рукавах и воротнике песец, б/у 1 сезон), цена 1500 руб. Тел.: 54-75-20.

• Дубленку жен. (р-р 46, длинная, темно-коричневая, «Канзас», оригинальная модель, б/у 1 сезон), цена 6500 руб., торг. Тел.: 54-75-20.

• Срочно! Шубу нутриевую (длинная, темно-коричневая, немного б/у, в отл. сост.), цена 6 тыс. руб., торг. Тел.: 55-72-08 вечером.

• Куртку муж. зимнюю (крытая, джинсовая, натур. мех, р-р 50), цена 1300 руб. Пальто муж. деми (новое, р-р 50), цена 350 руб. Сапоги жен. зимние (натур. мех, без замка, б/у 1 сезон), цена 850 руб. Тел.: 55-23-61.

• Шубу каракулевую (коричневая, б/у, р-р 48-50, воротник и манжеты крашеный песец), цена 11 тыс. руб. Тел.: 52-65-18.

• Жилет муж. кожаный (новый, р-р 52-54, Турция), цена 1500 руб. Тел.: 52-56-28.

• Сарафан кожаный (новый, цвет белый, р-р 46, Турция), цена 1300 руб. Тел.: 52-56-28.

• Юбку кожаную (новая, короткая, р-р 44-46), цена 1000 руб. Тел.: 52-56-28.

• Шапку песцовую (круглая, р-р 56-57, б/у, в хор. сост., цвет натур., некрашеный), цена 300 руб. Тел.: 51-54-52 до 20 час.

• Шубу норковую (р-р 48, цвет коричневый, фасон трапеция, из кусочков, свободная, красивая, в хор. сост., б/у 1 год), цена 13 тыс. руб. Тел.: 51-54-52 до 20 час.

• Куртку муж. зимнюю (новая, р-р 48-50, воротник и подклад отстегиваются, мех и кожа натур.), цена 4500 руб. Тел.: 51-54-52 до 20 час.

• Шубу искусств. (цвет черный, новая, р-р 50-52, для пожилой женщины), цена 500 руб. Тел.: 51-54-52 до 20 час.

• Шубу норковую (р-р 50-52, пластины, длинная, коричневая). Тел.: 54-15-96.

• Пуховик (р-р 54-56, Финляндия, пух лебяжий, темно-зеленый), цена 600 руб. Тел.: 52-36-99.

• Шубу норковую (в хор. сост., цвет темный, р-р 44-46, из кусочков), недорого. Тел.: 53-59-42.

• Дубленку жен. (натур., серая, ср. длины, б/у, после химчистки), недорого. Тел.: 55-71-31.

• Шубку детскую искусств. (на девочку), цена 700 руб. Шапку детскую песцовую (цвет белый), цена 500 руб. Тел.: 54-43-10 после 19 час.

• Шапку-ушанку норковую (р-р 57, цвет серо-голубой, б/у 1 сезон), цена 3500 руб. Тел.: 51-53-04 после 18 час.

• Шубу норковую (на высокую девушку, р-р 48-50), цена 4 тыс. руб. Тел.: 52-46-79.

• Шапки норковые (цвет «орех», р-р 56-57), сапоги зимние (натур. мех и кожа, каблук, импорт., р-р 37), полусапожки осенние (платформа, р-р 36-37, черные), пальто деми (р-р 44-48). Тел.: 52-48-65.

• Шапку жен. (голубая норка, совр. модель, р-р 56-58), недорого, или обменяю на шапку «зайчик» с доплатой. Тел.: 55-25-99 вечером.

• Шапку жен. норковую (цвет темно-серый, новая). Тел.: 51-28-23.

• Шляпу норковую (серая, б/у), недорого. Тел.: 53-04-34.

• Шубу жен. цигейковую (черная, р-р 50-52, б/у, в хор. сост.). Дубленку (р-р 46-48, искусств.), недорого. Тел.: 52-79-19.

• Шапку-ушанку норковую (б/у 1 сезон), цена 1500 руб., торг. Тел.: 7-37-12, адрес: 13-9-3.

• Пальто жен. зимнее (новое, серое, прямое, р-р 44-48/158, без воротника), недорого. Тел.: 52-58-97.

• Полушубок из овчины (крытый, р-р 52-56). Тел.: 52-51-69, 57-48-73.

Сниму в аренду
ТОРГОВОЕ МЕСТО для торговли косметикой, бытовой химией (розница)
Куплю ПРАВО АРЕНДЫ
Тел.: 595-541

• Валенки (р-р 31, 32, 29, 28, 27, 22, 16). Палас ч/ш, ткани. Тел.: 52-51-69, 57-48-73.

• Шапку муж. (барсук, р-р 62, новая), цена 2,3 тыс. руб., торг. Тел.: 7-78-14.

• Шапку жен. норковую (коричневая, р-р 52, оригинальная), цена 1,6 тыс. руб., торг. Тел.: 7-78-14.

• Шубу мутоновую (б/у, в отл. сост.), цена 4 тыс. руб. Тел.: 52-68-67.

• Шапку из чернобурки (формовка, р-р 57-58), цена 300 руб. Шапки жен. из каракуля, цена 50 руб. Тел.: 3-57-83.

• Дубленку (ср. длины, серая, р-р 44-46, Турция), цена 4800 руб., торг. Тел.: 55-68-89.

• Дубленку жен. (натур., р-р 44-46, Турция, с капюшоном), недорого. Шляпу жен. норковую (р-р 55-56, б/у), недорого. Тел.: 52-78-97.

• Свингер жен. нутриевый (р-р 46-48, цвет коричневый, Аргентина), недорого. Тел.: 52-78-97.

• Шубку детскую цигейковую (на 5-6 лет, цвет черный, б/у), недорого. Одеяло детское ватное (красивая расцветка), недорого. Тел.: 52-78-97.

• Дубленку муж. натур. (р-р 50, цвет коричневый, б/у), недорого. Куртку муж. кожаную (р-р 48-50, цвет черный, б/у), недорого. Тел.: 52-78-97.

• Унты муж. (фабр., б/у, р-р 41), цена договорная. Тел.: 54-83-90.

• Шубу муж. (искусств., серая, почти новая, р-р 52). Штаны ватные (р-р 50). Подушки (2 шт., 65х65), покрывало. Тел.: 4-67-78.

Быстро и качественно изготовим и установим металлические ДВЕРИ, ВОРОТА, РЕШЕТКИ
Наличный, безналичный расчет
Т.: 54-38-07, пейджер 56-46-46, аб. 5938
Купим уголок, лист

• Сапоги-ботфорты (замша, черные, красивые, р-р 37). Тел.: 51-98-84.

• Срочно! Дубленку натур. (элегантная, красивая, длинная, серая, р-р 48-50, немного б/у), цена 5500 руб., торг. Тел.: 56-22-84 вечером.

• Шапки из меха нерпы (мягкие, «пульки», черные), недорого. Тел.: 55-49-10.

• Пальто д/с (новое, р-р 48-50), недорого. Палас (2х3), ковер (2,5х3,5), ковер шерст. (3х4). Дубленку муж. (р-р 48), недорого. Тел.: 55-13-32.

• Шубу каракулевую (новая, черная, р-р 46-48), недорого. Пальто зимнее (новое, с песцом, р-р 48-50), недорого. Шапку-ушанку сурковую муж. (р-р 57-58, фабр.), шапку-ушанку норковую (р-р 58, фабр.), подстежку жен. зимнюю (кролик на подкладе). Тел.: 55-13-32.

• Шапку жен. (кепи, серо-голубая норка, цвет «ирис»), недорого. Тел.: 55-99-46 вечером.

• Горжетку из чернобурки (немного б/у, серебристая, в хор. сост.), недорого. Тел.: 55-99-46 вечером.

• Дубленку жен. (б/у 1 сезон, р-р 46-48, темно-синяя, длинная, рукава, ворот и капюшон отделаны песцом, в отл. сост.), недорого. Тел.: 55-99-46 вечером.

• Шубу нутриевую (р-р 44-46, Германия, темно-коричневая). Дубленку (Италия, р-р 44-46, до колена, б/у 1 сезон, в отл. сост.). Тел.: 51-15-28.

• Формовки сурковые. Тел.: 56-52-90 вечером, до 21 час.

• Дубленку жен. (б/у 2 года, длинная, с капюшоном, крек, темно-коричневая, р-р 48-50), цена 5000 руб., торг. Тел.: 511-911.

• Шапку жен. из меха лисы (красивый фасон, новая). Адрес: 17-6-256 после 18 час.

• Сапоги жен. зимние (р-р 38-39, в отл. сост.). Адрес: 17-6-256 после 18 час.

• Шапки жен. норковые (коричневая, р-р 58, цвет «орех», р-р 57, б/у) по 800 руб. Тел.: 56-92-10 после 20 час.

• Шубки детские мутоновые (р-р 24-26, 28-30). Шапку-ушанку норковую. Дубленку жен. (р-р 46, выше колена, с капюшоном), все б/у, хор. сост. Тел.: 7-54-67.

• Шубку детскую мутоновую (на 2 года, комбинированная, коричневая, в хор. сост.). Пальто деми (новое, черное), цена 2500 руб. Тел.: 55-84-58, спросить Таню.

• Шубу (мех ханорик, под норку, р-р 48-50, почти новая, темно-коричневая, красивая), недорого. Тел.: 56-97-63.

СК "Золотая подкова"
13 мр-н, 26 д.
приглашает на фитнесс-класс + тренажерный зал
Утреннее время 8.30. 10.00
Инструктор Исаева И.А.
Тел.: 56-19-02, 51-41-95

• Дубленку жен. (р-р 44-46, 46-48, новая), куртку муж. зимнюю (на меху, Colambia, новая), цена 1500 руб. Тел.: 55-06-09 вечером, 50-52-53.

• Шапку жен. норковую (цвет темный, р-р 52-53), недорого. Тел.: 9-59-59.

• Сапоги-ботфорты (Италия, высокий каблук, черные, р-р 40, б/у 1 сезон), цена 2000 руб., торг. Шапку-формовку, цена 500 руб. Тел.: 7-55-63, спросить Юлю, Диму.

• Шубу норковую (цельная, коричневая, р-р 48-50), цена 45 тыс. руб. Тел.: 9-73-20 после 18 час.

• Ботинки муж. зимние (р-р 42, кожа и мех натур.), костюм муж. (новый, р-р 50-52), костюм спорт. (синий, с начесом, р-р 42-44). Тел.: 55-14-89, 55-81-33.

• Пальто жен. зимнее (приталенное, с крашеным мех. воротником, р-р 46, цвет серый, новое). Сапоги зимние (кожа и мех натур., р-р 38, замшевые, р-р 34-36, черные). Тел.: 55-14-89, 55-81-33.

ИЗГОТОВИМ И УСТАНОВИМ МЕТАЛЛИЧЕСКИЕ ДВЕРИ
ЭЛЕКТРОСВАРКА, УСТАНОВКА ЗАМКОВ
быстро и качественно
Тел.: 51-40-84, дисп.: 3-67-99

• Шапку жен., недорого. Тел.: 51-67-37.

• Бушлат военный (теплый, немного б/у, р-р 44-48), цена 100 руб. Ватники (новые, р-р 44-46), цена 100 руб. Тел.: 55-97-08.

• Дубленку муж. кожаную (натур. мех, «пилот», р-р 44-48), цена 1600 руб. Тел.: 55-97-08.

• Плащ кожаный (р-р 44-48, с подстежкой), цена 1500 руб. Тел.: 55-97-08.

• Шапку муж. сурковую (б/у), цена 200 руб. Тел.: 55-97-08.

• Шубу жен. мутоновую (б/у, р-р 44-46/168, черная), цена 1000 руб. Тел.: 54-26-12.

• Шубку мутоновую (р-р 24-28, черная), цена 350 руб. Шубку мутоновую (на 5-6 лет), цена 600 руб. Шапку из лебяжьего пуха (новая, от года до 6 лет), цена 80 руб. Тел.: 55-97-08.

• Шубу детскую мутоновую (на 6 лет, черная, б/у, в хор. сост.), цена 500 руб. Тел.: 54-26-12.

• Валенки детские (от года до 4 лет, серые и черные), цена от 50 до 100 руб. Тел.: 54-26-12.

• Две мутоновые шапочки (от года до 3 лет и от 3 до 5 лет, пятнышками, б/у, в отл. сост.), цена 150 руб. Тел.: 54-26-12.

• Кубанки, дешево. Тел.: 535-562.

• Шубу нутриевую, на реставрацию, недорого. Тел.: 4-92-84 вечером.

• Конверт меховой. Тел.: 51-81-84.

• Шапку жен. норковую (р-р 56, «корона», б/у, в хор. сост.), недорого. Тел.: 558-332.

• Дубленку искусств. (новая, ниже колена, с капюшоном, р-р 48), цена 2500 руб. Тел.: 7-94-90.

ДОСТАВКА
сахар (50/[illegible])
мука (50/25, в/с, 1 с)
рис (25)
окорока, дробленка, комбикорм, рыба
тел.: 56-28-90

• Шубу цигейковую (р-р 24-26, светлая), цена 500 руб. Шубу каракулевую (на 6-8 лет), цена 400 руб. Тел. раб.: 51-17-50 до 15 час.

• Дубленку муж. (почти новая, б/у 1 мес., в отл. сост., Турция, кожа крек, цвет черный, мех с серым оттенком, до колена, р-р 46/170), цена 5,5 тыс. руб. Тел.: 7-57-08.

• Пальто зимнее (серое, р-р 50-52, с крашеным песцом), костюм жен. (пиджак и юбка, цвет красный, р-р 46), пиджак муж. (2-бортный, бордовый драп, р-р 50-52). Тел.: 7-65-24.

• Шубу мутоновую (черная, б/у, в хор. сост., р-р 46-48), недорого. Тел.: 7-31-67.

• Шляпу норковую (темная), недорого. Тел.: 51-61-83.

• Костюм муж. («двойка», темно-коричневый, р-р 50, б/у 1 раз). Платье (красивое, короткое, приталенное, на спине вырез, р-р 44, почти новое). Тел.: 52-92-80.

НОВОГОДНИЕ ПОДАРКИ
• Кондитерский ассортимент по Вашему желанию
• Дополнительная комплектация мягкими игрушками, открытками, шарами
• Доставка по городу
ОАО"ПРОДТОВАРЫ"
215 квартал
Тел. 54-42-07
Факс 54-34-39

9 видов, вес от 0,5 до 2,0 кг
Цены от 60 до 120 руб.
Более 300 наименований продуктов питания
НОВОГОДНИЕ ПОДАРКИ
от кондитерской фабрики ЗАО "АМТА" и фабрик России
т.: 53-35-01, т/факс: 53-73-66, ул. Чайковского, 2Б ("Реалбаза")

· Куртку жен. кожаную (черная, до колена, на пуговицах, с поясом, р-р 46-48, б/у 2 мес., в отл. сост.). Куртку муж. кожаную (коричневая, короткая, р-р 50-52, б/у, в хор. сост.). Тел.: 52-92-80.

· Сапоги жен. зимние (коричневая замша, толстый искусств. мех, высокий сплошной каблук, замок, р-р 35-36, б/у, в отл. сост.). Детские валенки (р-р 15 за 100 руб., р-р 16 за 120 руб.). Тел.: 52-92-80.

· Дубленку (р-р 48, коричневая, б/у), цена 1800 руб. Тел.: 517-192.

· Свингер енотовый (новый, р-р 48-50/170), цена 20 тыс. руб., торг. Тел.: 53-76-70 вечером.

· Сапоги зимние (черные, кожаные, новые, современные, на сплошной подошве, р-р 37,5), цена 2200 руб., торг. Тел.: 54-09-96.

· Детские вещи (на девочку 2-4 лет): дубленку, комбинезон, платья, кофточки. Тел.: 56-01-10.

· Куртку муж. (короткая, черная, кожа натур., с подстежкой, капюшоном, б/у 2 мес., р-р 52-54/190), цена 2500 руб. Тел.: 596-874.

· Сапоги жен. (черные, р-р 38, ботфорты, б/у), цена 1000 руб. Шапку-ушанку норковую (б/у, р-р 58, низкая, фабр.), цена 1000 руб. Тел.: 596-874.

· Жен. вещи: пальто межсезонное (черное, воротник норка, р-р 44-46), цена 300 руб., шубу (новая, мех искусств., р-р 46-48), цена 400 руб., шубу кроличью (б/у), цена 300 руб., кофту (теплая, р-р 50-52), цена 100 руб. Тел.: 7-96-93.

· Детские вещи: обувь (р-р 12-18), валенки (от года до 3 лет), колготки, кофточки, зимние шапочки, сапожки на мальчика (теплые, р-р 21), сапожки на девочку (теплые, р-р 22). Электрофальфеньку, цена 130 руб. Тел.: 7-96-93.

· Горжетку из чернобурки (с мордочкой и лапками). Тел.: 51-89-36, 55-96-65.

· Шапку-ушанку жен. (б/у, белая кожа + белая норка). Тел.: 51-82-94 после 18 час.

· Унты жен. (новые, из оленьих лап), ботинки муж. (новые, из лап сохатого, теплые). Тел. поср.: 56-03-20.

· Шапки молодежные (2 шт.): из норки, жен., р-р 54-55 и кепку из соболя, р-р 55-56, все б/у, в отл. сост. Тел.: 56-03-20.

· Полушубок муж. из овчины (крытый, удлиненный, р-р 50-52), недорого. Тел.: 7-74-96.

· Красивый новогодний костюм «Кармен» (юбка длиной 78 см + блуза + украшение для волос). Тел.: 56-20-64.

· Пальто (теплое, без высокого мехового воротника, р-р 52-54), дешево. Тел.: 51-92-31.

· Шубу из меха нутрии (длинная, р-р 46, Греция), недорого. Тел.: 559-346.

СОТОВЫЕ ТЕЛЕФОНЫ
Ультра связь
СКИДКИ на подключение 50%
Суперцены
Аксессуары
Экспресс-оплата
Б/у телефоны ПОКУПКА ПРОДАЖА
Адрес: 17 мр-н, д. 4 (здание центр. библиотеки), т. 55-09-61, салон связи

· Полушубок муж. (новый, крытый, из овчины, р-р 50-52), цена 1300 руб. Тел.: 54-47-07.

· Ботинки муж. омоновские (новые, р-р 43), цена 800 руб. Тел.: 54-47-07.

· Шубки детские мутоновые (р-р 26-28, 30, в сост.). Кровати 1,5-спальные (деревянные, высокий матрац) по 1000 руб. Тел.: 550-444.

· Шубу из натур. меха норки (Греция, р-р 46, длинная, пластины, расклешенная, красивая), недорого. Тел.: 7-38-58 вечером.

· Берет из чернобурки (новый), цена 3500 руб. Тел.: 7-15-88.

· Шапку зимнюю (с ушками, натур. кожа + мех, р-р 55-56), недорого. Тел.: 555-980.

· Шубу жен. каракулевую (р-р 48-50), цена 3000 руб., торг. Тел.: 56-51-14.

· Шапку «зимушка» из чернобурки (р-р 56-57, в хор. сост.). Тел.: 51-58-09.

· Камусы (р-р 36, 37, 38, 39), недорого. Тел.: 59-83-88.

· Шапку жен. норковую (цвет серый, новая, р-р 57), цена договорная. Тел.: 55-56-27.

· Шубу мутоновую (черная, новая, р-р 50-52), недорого. Тел.: 55-06-07.

· Шубу жен. мутоновую (коричневая, р-р 44-48, б/у, в хор. сост.), цена 1 тыс. руб. Куртку муж. «пилот» (натур., кожаная, р-р 44-48), цена 1500 руб. Тел.: 55-97-08.

· Шубки мутоновые (от года до 6 лет, б/у, в хор. сост.), цена 300, 350, 500 руб. Шапку из лебяжьего пуха (от года до 6 лет, новая, теплая, белая, с помпонами), цена 80 руб. Тел.: 55-97-08.

· Юбки драповые (новые, р-р 44-48), недорого. Тел.: 51-67-37.

· Детскую мутоновую шубу (от 1,5 до 3 лет). Тел.: 55-72-70.

· Кимоно (на 10-12 лет). Цена 400 руб. Тел.: 51-66-64 после 19 час.

· Шубу каракулевую (новая, черная, воротник чернобурка, р-р 46-48), цена 9 тыс. руб. Тел.: 52-20-61, 53-56-20, спросить Веру.

· Шубу жен. мутоновую (черная, в хор. сост., р-р 48-50), цена 2 тыс. руб. Тел.: 53-85-50.

· Шубку (рыжая, в норм. сост., КНР, р-р 48), цена 500 руб. Тел.: 53-85-50.

· Дубленку муж. (натур. мех, р-р 48-50, в хор. сост., до колена), цена 3 тыс. руб. Тел.: 53-85-50.

· Дубленку муж. (новая, р-р 50-52), недорого. Тел.: 55-09-75.

· Шапку-ушанку сурковую (новая, р-р 57-58), цена 800 руб. Тел.: 52-82-74.

· Дубленку жен. (р-р 44-46, до колена, в отл. сост.), недорого. Тел.: 7-37-05.

· Пуховик детский (на 3-4 года, красивый, качеств., Польша, с комбинезоном), недорого. Тел. поср.: 7-91-40, спросить Оксану.

· Шапку жен. норковую (новая), недорого. Тел. поср.: 7-91-40, спросить Оксану, 51-14-82, Лену.

· Валенки детские (от года до 4 лет), недорого. Тел.: 7-91-40 вечером.

· Новогодние костюмы (на 5-8 лет, фабр.). Тел.: 52-37-84 после 18 час.

Соболь
Ателье "Соболь"
поздравляет ангарчан с наступающим Новым годом!!!
ПОДАРОК ЖЕНЩИНАМ
скидка 10%
в декабре на пошив женского ассортимента
Спешите: 177 кв-л, дом 1, тел.: 54-50-70

· Дубленку жен. (р-р 46-48, выше колена, с капюшоном, на замке, в хор. сост.), цена 4500 руб., торг. Тел.: 51-98-62 после 18 час.

· Военные берцы (р-р 27,5, новые), шубу молодежную (искусств., белая, р-р 46-48, красивая, в отл. сост.). Тел.: 51-67-50.

· Шубу из меха собаки (рыжая, р-р 48-50), цена 2,5 тыс. руб., торг, или обменяю. Конверт меховой, цена 300 руб. Тел.: 55-47-71.

· Дубленку жен. натур. (с капюшоном, новая), недорого. Шубу мутоновую. Тел.: 54-65-80.

· Ботинки лыжные (новые, Чехословакия, р-р 42). Тел.: 53-42-40.

· Шапки «кубанки» качественные (косички, чалмы, "Фатимы" и др. модели), по 500 руб. Тел.: 59-69-72.

· Шубу норковую (из кусочков, цвет «темный орех», в хор. сост., р-р 44-46), цена 8 тыс. руб., торг. Тел.: 53-59-42.

· Шубу из меха нутрии (б/у, в хор. сост.). Тел.: 55-10-86.

· Дубленку муж. (новая, длинная, коричневая, натур., р-р 48-50/180-185). Тел.: 55-08-30.

· Дубленку жен. (натур., р-р 48, до колена, черная, с нерпой). Дубленку жен. (немного б/у, р-р 48, коричневая, длинная), недорого. Тел.: 55-08-30.

· Шубу из меха собаки (р-р 48, длинная, новая, рыже-черная). Тел.: 55-08-30.

· Полушубок крытый (р-р 52). Подушки из пуха-пера. Тел.: 59-88-77.

МУКА Доставка на дом
ОКОРОЧКА
САХАР
Тел.: 7-42-31, 51-23-27

· Шапку норковую (светло-коричневая, б/у, в хор. сост., комбинированная кожей). Тел.: 51-10-57.

· Пальто зимнее (без ворота, цвет темно-синий, почти новое, р-р 50-52), цена 2 тыс. руб. Тел.: 56-18-81.

· Сапожки детские зимние (р-р 34, на 4-5 лет, кожа и мех натур., коричневые, на толстой подошве, немного б/у). Тел.: 53-26-10.

· Шляпу норковую «Чарли» (коричневая, мех хороший, немного б/у, р-р регулируется). Тел.: 53-26-10.

· Шубу норковую (р-р 44-46). Дубленку жен. (р-р 44/155). Тел.: 53-26-55.

· Дубленку жен. (с капюшоном, цвет коричневый, свингер, р-р 48, Турция). Тел.: 7-91-60.

· Костюм детский (цвет бирюзовый, шерсть, с пинетками и варежками, до 1,5 лет). Варежки (на 1,5 года), цена 50 руб. Туфли (на девочку до 2 лет, красные, новые), цена 150 руб. Тел.: 51-89-82.

· Пальто зимнее (без горжетки, теплое, р-р 46/170), цена 1000 руб. Куртку кожаную (на замках, черная, р-р 44-46), цена 1300 руб. Сапоги осенние (длинная голяшка, молодежные, р-р 37), все б/у. Тел.: 55-07-45.

· Валенки (черные, р-р 27) за 250 руб. Кинескоп к телевизору «Темп», недорого. Тел.: 9-15-02 после 18 час.

· Дубленку муж. (натур., черная, б/у 1 сезон, р-р 48-50). Шубу жен. мутоновую (р-р 46), цена 2000 руб. Тел.: 53-59-19.

· Пальто жен. зимнее (приталенное, с песцовым воротником, р-р 46-48, б/у, в хор. сост.), костюм муж. (синий, новый, р-р 52), недорого. Тел.: 53-59-19.

· Ботинки лыжные (р-р 45) за 100 руб. Коньки (р-р 37) за 50 руб. Тел.: 53-59-19.

· Пуховик жен. (новый, р-р 50-52, цвет красный), куртку муж. (на меховой подстежке, р-р 48), драп (6,5 м, темно-коричневый). Тел.: 52-74-73.

· Срочно! Шапку жен. норковую (новая модель, р-р 56), недорого. Тел.: 52-56-38 после 19 час.

· Срочно! Платье вечернее (р-р 46-48, цвет черный, стрейч-бархат), недорого. Тел.: 52-56-38 после 19 час.

· Дубленку (новая, цвет рыжий, р-р 48-50, модная, Турция), куртку кожаную (р-р 44-46, фасон пиджак, б/у 1 сезон), недорого. Тел.: 538-500.

· Сапоги жен. (натур. кожа, мех мутон, б/у 1 сезон, р-р 37, в отл. сост.), недорого. Тел.: 538-500.

· Дубленку жен. натур. (длинная, р-р 52-54), цена 3 тыс. руб. Берет мягкий (голубая норка, р-р 59), цена 2 тыс. руб. Пуховик жен. (длинный, р-р 48), цена 500 руб. Адрес: 93-3-66.

!!! ВНИМАНИЕ !!!
САМЫЙ УДОБНЫЙ И БОЛЬШОЙ КОМИССИОННЫЙ МАГАЗИН
«ДЛЯ ВСЕХ»
со швейной фабрики
ПЕРЕЕХАЛ В НОВОЕ ПОМЕЩЕНИЕ
Добро пожаловать по новому адресу:
Ул.К.Маркса, 39 (80 кв-л, д.3), вход со двора (ост. трамв. "Файзулина") тел.: 52-39-42

· Пальто жен. зимнее (р-р 48-50, воротник песец). Дубленку муж. (удлиненная, р-р 48). Полушубок муж. (черный, р-р 50). Шапки жен. норковые (светлая и коричневая). Детские вещи. Тел.: 9-17-14.

· Шубу мутоновую (новая, эксклюзивная модель, цвет коричневый, р-р 48), цена 10 тыс. руб. Шапку норковую (ушанка, коричневая, р-р 58), цена 2200 руб. Тел.: 55-49-57.

· Дубленку (новая, коричневая, крек, р-р 52), цена 10 тыс. руб. Жен. вещи в отл. сост., р-р 50-52. Тел.: 7-00-98 после 14 час.

· Пальто зимнее (светлое, с горжеткой из чернобурки, р-р 52). Плащ кожаный (коричневый, на подстежке, р-р 50). Плащ (светлый, на подстежке, с капюшоном, р-р 52). Тел.: 7-00-98.

· Туфли жен. (р-р 38-39, новые, высокий каблук, вечерние), туфли на девочку (р-р 35, новые, белые). Адрес: 92/93-1-37 после 18 час.

· Шубу из чернобурки (б/у, «Аляска», Япония, р-р 38). Куртки детские (б/у), платья детские нарядные (б/у, в хор. сост.) и др. вещи. Тел.: 7-16-00.

· Шубу детскую натур. (цвет рыжий, на 6-8 лет), цена 350 руб. Пихору детскую (цвет серый, на 5-7 лет), цена 200 руб. Тел.: 52-47-59.

Тел.: 514-781, 514-878, 530-236
МАСЛО ПОДСОЛНЕЧНОЕ
1 бутылка - от 16 р.
МАКАРОНЫ
от 8 руб./кг
мука, сахар, крупы, комбикорма, сгущенное молоко
НИЗКИЕ ЦЕНЫ
Доставка

· Шубу норковую (новая, р-р 46-48), цена 50 тыс. руб., торг. Дубленку муж. (новая, р-р 50-52). Тел.: 8-243-4-30-80.

· Срочно! Шубу мутоновую (новая, черная, р-р 50-52), цена 2 тыс. руб. Тел.: 7-65-81.

· Пальто зимнее (р-р 48/164, цвет бордо, прямое, воротник рыжая лиса), цена 600 руб. Пуховик муж. зимний (р-р 46/170, черный, длинный), цена 600 руб. Пальто д/с (ворсовое, серое, р-р 46-48), цена 3,5 тыс. руб. Тел.: 54-29-24.

· Шубу мутоновую (р-р 48-50, черная, длинная), цена 5,2 тыс. руб. Тушку рыжей лисы, цена 1,5 тыс. руб. Пальто зимнее (коричневое, прямое, без воротника, р-р 46/164), цена 300 руб. Тел.: 54-29-24.

· Шубу детскую (на девочку 4-6 лет, искусств., рыжая в пятнышко), платья на девочку (от 2 до 4 лет). Шапку жен. (верх кожа, отделка норка, р-р 57), все б/у, в хор. сост. Тел.: 7-80-82 вечером.

· Платье (белое, рюши капроновые розовые). Коньки фигурные (р-р 20-23). Шапки зимние детские (б/у). Эл. прялку (самодельная). Детский 3-колесный велосипед (большие колеса). Адрес: 47-2-32 с 16 до 19 час.

· Два овчинных полушубка (один крытый, другой нет), недорого. Тел.: 56-92-09.

· Овчинные полушубки (белый, р-р 50-52, и черный, р-р 52-56), цена 1500-2500 руб. Дубленку муж. (коричневая, Югославия, р-р 50, б/у), цена 1000 руб., торг. Пейджер 50-10-94 для аб. 213012.

Дионелли
новогодняя РАСПРОДАЖА!
СКИДКИ до 50% на ШУБЫ, КОЖУ, ДУБЛЕНКИ
Подарите тепло своим любимым!
"Универмаг" на Чайковского, 2 эт., т. 53-40-07

· Дубленки жен. (р-р 46-48), дубленку муж. (р-р 46-48), пальто зимнее (с песцом, р-р 46), пальто кожаное (р-р 46-48), пальто осеннее (р-р 46-48), шубу нутриевую (р-р 46-48), все б/у, в хор. сост. Тел.: 7-52-75.

· Шапку норковую (р-р 57, новая), шубу муж. цигейковую (б/у, р-р 52), шубу жен. цигейковую (р-р 52), пальто с чернобуркой (б/у, р-р 48), плюш бордовый (5 м). Тел.: 55-59-65.

· Шубку мутоновую (б/у, на девочку 4-6 лет). Валенки (на 4-5 лет, черные), недорого. Тел.: 54-24-56.

· Обувь: кроссовки, сандалии, босоножки, туфли (б/у, на девочку 5-7 лет). Тел.: 54-10-67.

· Ботинки на тракторной подошве (р-р 37), пуховик подростковый (на синтепоне, цвет серый, на мальчика 13-14 лет), все немного б/у. Тел.: 54-19-59.

· Ботинки жен. зимние (черные, натур. мех и кожа, каблук 6 см, Югославия, б/у менее 1 сезона, на молнии сбоку, в отл. сост.), цена 800 руб. Тел.: 53-52-29.

· Шубу жен. искусств. (коричневая, р-р 44-46, длинная, приталенная, новая), цена 800 руб., торг. Платье (белое, длинное, новое, трикотаж набивной, р-р 48-50), цена 400 руб. Шапку из искусств. меха (сиреневая, новая), цена 200 руб. Тел.: 53-56-58, спросить Люду.

Куплю ВОСК
Продам ВОЩИНУ
Доставлю по области бесплатно
Тел.: 7-96-53, 51-87-51

· Пуховик жен. (фирменный, длинный, новый, «Savage», р-р 46-48, синий), цена 4000 руб. Шапку жен. норковую (р-р 56), сапоги жен. (новые, р-р 38). Тел.: 9-17-83.

· Шапку жен. норковую (высокая, темная, в отл. сост.), шубку кроличью (для девочки 6-9 лет, с капюшоном, черно-белая, б/у 1 сезон). Тел.: 55-26-94 вечером.

· Валенки детские (р-р 15, черные, почти новые), цена 100 руб. Шапку детскую мутоновую (черная, на ребенка 2-3 лет, почти новая), цена 80 руб. Тел.: 56-23-86, адрес: 13-5-100.

· Дубленку жен. (темно-коричневая, до колена, р-р 46-48, в хор. сост., с капюшоном), куртку-дубленку (короткая, меховой ворот, темно-серая, р-р 46). Тел.: 53-05-05.

· Полушубок из чернобурки (р-р 46-48), дубленку натур. (цвет светло-серый, б/у, с капюшоном, длинная), цена 5 тыс. руб. Шапку «заяц» (коричневая), недорого. Тел.: 51-76-81.

· Шубу нутриевую (р-р 46-48, коричневая, длинная, снизу волан, б/у). Шапку-ушанку (коричневая, б/у), недорого. Тел.: 54-77-58.

· Сапоги-ботфорты зимние (черные, б/у, каблук высокий, Италия, р-р 36-37). Сапоги д/с (черные, каблук-платформа, р-р 36-37). Джемперы ручной вязки (р-р 44-48). Туфли «Ле Монти» (новые, коричневые, каблук 5 см, р-р 37,5). Тел.: 55-18-10.

· Шапку-ушанку норковую (цвет песочный, р-р 56, б/у, в хор. сост.). Жилет жен. кожаный (б/у, в хор. сост., р-р 44-46). Тел.: 55-95-68.

· Детские вещи (до 2 лет): пеленки, костюмчики, обувь (б/у), недорого. Пальто деми (черное, б/у, р-р 48), цена 300 руб. Столовый набор из серебра и мельхиора. Адрес: 8-5-92.

· Щенков немецкой овчарки (с родосл., от рабочих титулованных родителей, клеймо, помощь в выращивании и дрессировке). Тел.: 53-57-33, Лена.

· Щенков амер. питбультерьера (1 мес., черный, серо-дымчатый, грудь белая). Тел.: 556-774.

· Щенков амер. стаффтерьера (2 мес.), недорого. Тел.: 777-99, с 18 до 22 час.

· Поросят крупно-белой породы. Адрес: 10-36-112.

· Стаффтерьера (6 мес., девочка); раковину керам. Тел.: 9-76-72.

· Щенков пекинеса (с хор. родосл.). Тел.: 55-18-03, 3-45-89.

· Щенков питбультерьера (1 мес., от родителей с отл. раб. качествами). Тел.: 4-61-29.

· Щенков амер. питбультерьера (2 мес.). Тел.: 543-035.

· Англ. бульдога (мальчик, 3 мес., от титулованных родителей). Тел.: 56-26-36.

· Щенка ротвейлера (10 мес.), недорого. Адрес: 9 мр-н-18-71, после 19 час.

· Цыплят цветных; гусей (можно мясом); котенка дымчатого (3,5 мес., приучен к туалету). Адрес: Байкальск, ул. Песчаное Кольцо, 22. Тел.: 53-81-69.

· Щенка чау-чау (8 мес., рыжая, сука). Тел.: 55-49-57.

· Щенка пуделя (девочка, черная). Тел.: 52-88-36.

· Петухов (молодые, красивые). Тел.: 941-48.

· Англ. коккера (элитная, девочка, привита, выездная вязка, от чемпиона России, помощь в выращивании). Тел.: 56-23-42.

· Аквариумных рыбок (ухожены, здоровые). Тел.: 53-37-56, после 19 час.

· Той-терьера (девочка, 5 лет, умная, воспитанная, черная). Адрес: 47-2-32, с 16 до 19 час.

· Весы 1 т; кран для кеги. Тел.: 53-30-20.

· Пром. скорняжную машину (с маленьким столом). Тел.: 54-80-90.

ООО ПТП "Химстройресурс"
ЭМАЛЬ
НЦ-132, ПФ-115 (в ассортименте), ХВ-785 (серая)
РАСТВОРИТЕЛЬ 646
СТЕКЛО
оконное 4 мм (1300х1600)
Тел./факс: 55-75-53, 55-40-89
Вся продукция - в промтаре

· Эл. двигатели 55 кВт/3000 об. мин. Тел.: 52-51-38.

· Холодильный агрегат МШ-12; рамы на балкон в ташкент. кв-ру; эл. вентилятор на ВАЗ. Тел.: 7-21-27, после 18 час.

· Рамы 1500х400 из уголка 25, 16 шт. Тел.: 56-12-35.

· Пентиум-2, 3. Тел.: 52-84-13.

· Пром. мясорубку МИМ-250, 380В, 1,1 кВт, новая, недорого. Раб. тел.: 51-29-66, 52-27-73, с 8 до 10 час., Николенко.

· Место на "шанхайке" (продуктовые ряды, с оборудованием). Пончиковый аппарат. Тел.: 56-14-25.

ТОЛЕКС СКИДКИ
ТОРГОВОЕ ОБОРУДОВАНИЕ
ИЗ АЛЮМИНИЕВОГО ПРОФИЛЯ ИНТЕРСИСТЕМА Joker
ОФИСНЫЕ ПЕРЕГОРОДКИ
РАЗДВИЖНЫЕ ДВЕРИ
ЗАЩИТНЫЕ ЖАЛЮЗИ
ДЛЯ ЛЮБЫХ ТИПОВ МАГАЗИНОВ
Магазин "ГАЛАНТ" (2 эт.), 177 кв-л, т.54-51-57

· Шубы: каракулевую (б/у, р-р 50-52, коричневая), мутоновую (черно-коричневая, старого фасона, р-р 48-50). Пиджак жен. (черный, со вставками из кожи, приталенный, р-р 46-48), все недорого. Тел.: 7-33-29.

· Полушубок из чернобурки (б/у 1 сезон, р-р 48, в отл. сост.) за 10 т. р. Тел.: 55-99-85.

· Дубленку женскую (р-р 48/176, темно-зеленая, длинная, большой воротник, манжеты, почти новая) за 8 т.р., торг. Тел.: 53-56-50.

ПРОДАМ ДРУГОЕ

· Щенков таксы (от перспективных родителей). Тел.: 360-30.

· Персидских котят. Тел.: 52-66-18.

· Щенков пекинеса (от чемпиона Всероссийской выставки). Тел.: 54-23-71, 4-68-58.

· Экзотических животных: гекконы, игуаны земноводные, змеи, крокодил. Адрес: 93-28-42, пейджер: 56-46-46, аб. 1703.

· Щенков англ. коккер-спаниеля (от чемпиона России, клеймо, привит, паспорт, рыжие и черные, 4 мес.), по 3500 руб. Тел.: 55-87-85.

· Щенков керри блю терьера, 3 мес. Тел.: 52-61-53.

· Щенков пекинеса (3 мес., от победителя выставок). Тел.: 54-10-52, Яна.

· Персидских котят (красный, кремовый, черный, голубой). Тел.: 7-30-07.

· Щенка таксы (сука); персидских котят (кремовый, шиншилла); декор. кролика; хомячков; крыс (голубые и капюшонки). Тел.: 52-62-38.

· Щенка стаффтерьера (девочка, 4 мес., с родосл.), за 2000 руб. Торг. Тел.: 9-50-02, до 12 и после 19 час.

· Щенков американского коккер-спаниеля (с родосл.). Тел.: 53-81-00, 55-02-55.

· Щенков боксера (без родосл., чистокровные, девочки). Тел.: 55-70-59.

· Щенка стаффтерьера (сука, 3 мес.), недорого; стаффтерьера (сука, рыжая, 1,8 мес., добрая, в связи с отъездом), недорого. Адрес: 18 кв-л-19-4.

· Щенка франц. бульдога (родосл.), недорого. Тел.: 52-68-05.

· Ф/а "Зенит-Е"; ф/объектив "Таир-3фс"; ф/объектив ЗУМ 35-80 макро для "Пентакса", "Зенита". Тел.: 52-83-52.

· Укоренившиеся отростки плодоносящих лимонов. Тел.: 55-29-83.

· Пейджер (новый, подключен, 2 мес. бесплатно). Тел.: 7-39-98, с 9 до 17 час.

· ПК-750 Мгц (128 Мб, 15 Гб, монитор-14 "Самсунг"); радиотелефон "Сенао-358" с трубкой (большой радиус). Тел.: 56-98-62.

· Лестницы 5,5 и 4 м; стремянку 2,7 м, алюм., недорого. Тел.: 53-78-81.

· Игровые диски к ИП "Сони" (интересные). Тел.: 71-668.

· Сотовый телефон "Панасоник" GD90 (городской номер, не подключен, "Байкалвестком", кож. чехол, зарядное устройство, в отл. сост.), за 8000 руб. Тел.: 55-70-82.

ТЦ "КАСКАД"
· бытовая, аудио- и видеотехника
· часы и канцтовары
· одежда женская и мужская, детская и спортивная
· обувь
· подарки и сувениры
· сантехника
· косметика и бытовая химия
· книги
Приглашаем за покупками!
ОТКРЫТ ПРОДУКТОВЫЙ ЗАЛ!
ТЦ "Каскад" расположен в 29 мр-не, д. 19, работает с 10 до 20 ч., проезд авт. № 4, 7, тр. № 5, 6 до ост. "Узел связи"

ООО "РУССКИЙ СТИЛЬ"
КОМПЛЕКСНЫЙ РЕМОНТ и РЕКОНСТРУКЦИЯ квартир, офисов, магазинов
Строительство под ключ, все согласования, гарантия
Строим дома, дачи из бруса и круглого леса
Тел.: 7-55-47, факс 56-90-37

ПРОДАЮ

• Сотовый телефон "Моторола-3788" (подключен "БайкалВестКом".), за 3000 руб. Тел.: 519-401, вечером.

• Сотовый телефон "Нокиа" 5125 ("Золотая Фора", гарантия, часы, игры, опред.. 60 единиц, кож. чехол, батарея на 7 дн.), за 4500 руб. Тел.: 595-612, 55-88-02.

• Сотовый телефон, новый; ТВ имп.; в/магнитофон; ИП "Сега" "Дримкаст", ИП "Сони Плэйстайшн", СД ЗДО. Тел.: 7-52-80.

• Пленку полихлорвиниловую (под дерево, темная, светлая), недорого. Тел.: 53-08-49.

• Керам. плитку (голубая, "мрамор"), недорого. Тел.: 53-08-49.

• Эл. двигатели 380В (0,75 кВт, 1,5 кВт, 3 кВт, 5,5 кВт). Тел.: 56-15-87.

сахар, мука
(50/25 кг, 1 с, в/с)
рис, дробленка, рыба, с/х корма, окорока
доставка
Тел.: 54-74-66

• Сотовый телефон "Нокиа-450" (стандарт NMT, кож. чехол, зарядное). Тел.: 52-77-80, с 18 до 23 час.

• Шкурки ондатры. Тел.: 52-92-21.

• Пейджер "Миллениум" (4-строчный, б/у 8 мес., в отл. сост.), за 1100 руб. Торг. Тел.: 7-71-63 (автоответчик).

• Пентиум-3 (монитор-17, винчестер 20 Гб, 128 Мб, ОЗУ, клавиат., мышь и др. навороты, гарантия), за 1000 у.е. Тел.: 52-39-73.

• Обучающий компьютер "Сюбор" (на русском и англ. языках). Тел.: 59-72-99.

• Компьютер Селерон-700 (монитор-15 "Самтрон", все новое, гарантия) Тел., 52-47-04.

НАЧИНАЕТ РАБОТУ СПОРТИВНО- ТУРИСТИЧЕСКИЙ КОМПЛЕКС Электроник
Запущен склон начального обучения горнолыжников, работает подъемник, прокат горнолыжного инвентаря. К вашим услугам - гостиничные номера.
Приезжайте к нам за настроением!
Тел.: 55-16-91, 55-91-56

• Сист. блок AMD-700 Duron (128 ОЗУ, GF2MX, IBM 30 Гб, звук и др. навороты), за 11 тыс. руб. Тел.: 51-87-72, вечером.

• Компьютер-486, за 2000 руб. Адрес: 13-4-14, с 19 до 21 часа.

• Компьютер P-3 1000 (жесткий диск 20 Гб, опер. память 128 Мб, видео 32 Мб, монитор-17 LG, СД-РОМ "Самсунг"). Тел.: 53-81-93.

• Компьютер Пентиум-3 (Атлон 750 MHz, 128 Мб, опер., видео, модем, монитор -14 "Самсунг" и др.), за 14 тыс. руб. Тел. поср.: 511-760, Женя.

• Монитор-14, недорого. Адрес: 13 мр-н-8-12, после 19 час.

• ПК Пентиум-1. Тел.: 7-34-86.

• ПК Пентиум-2 (в отл. сост.). Тел.: 55-61-27.

• ПК AMD Атлон 1800+, за 15 тыс. руб. Тел.: 59-82-61.

• Пентиум-3 (монитор "Самсунг", СД-РОМ, модем, колонки, клавиат., мышь и др.). Тел.: 7-73-21.

Наращивание НОГТЕЙ
(гель, шелк, акрил)
Ателье "Элегант", 3 эт., парикмахерская
Тел.: 55-39-42, 51-68-33

• ПК Пентиум-3 1200 MHZ (монитор-17, HDD 20 Гб, звук, колонки, клавиат., мышь и др. навороты, гарантия 2 года). Тел.: 52-39-73.

• Сист. блок Пентиум-3 733 МГц (Мб ASUS6 Ge Force 2 32 Мб, СД-РОМ и др. навороты), за 390 у.е. Тел.: 4-76-41, после 18 час.

• К-ры P-4 (1,7 GHz, DIMM 256 Мб, HDD 40 Gb 7200 maxtor, в/к Goforce 4Mx 420 tv-out-17, СД-РОМ клавиат., мышь и др. навороты), за 28 тыс. руб. Тел.: 54-02-24, с 14.20 до 21 час., Артем.

• Мех. печ. машинку "Башкирия" (требуется ремонт), недорого. Тел.: 56-99-35.

• Лазерные диски с играми. Тел.: 9-19-10.

• Тарелки (мелкие и полупорционные). Тел.: 9-19-10.

ПРОДАМ ПЕНТИУМ
с репетиторскими программами для подготовки к экзаменам и в вуз. Никаких игрушек. Звук, видео, Интернет, принтер, сканер - 10 тыс.руб.
Бесплатные консультации интернет- учителей
Тел.: 54-36-12 с 8 до 10 ч.

• Токарный станок 1А62 (в хор. сост.). Тел.: 46-760, после 19 час.

• СД-РОМ диски (игровые, программные), лыжи с ботинками, р. 37. Тел.: 55-75-04.

• Бочки мет., 212 л, из-под раст. масла, по 280 руб.; канистры из-под раст. масла, 20 и 10 л, по 35 и 100 руб., абразивный круг 400х203х40, за 400 руб. Тел.: 538-195.

• Циркулярку 220В. Тел.: 51-85-29.

• Спичечные этикетки разных лет; формы для изготовления гипсоплиток; пластинки разных лет. Все недорого. Тел.: 533-128.

"MEGAPEN+"
Пластиковые ОКНА и ДВЕРИ
Гарантия качества. Изготовление в течение 2-3 дней.
Тел.: 508-121, с 9 до 18 ч., в субботу с 10 до 14 ч.
Адрес: ул. Жаднова, 2 (здание фирмы "ТАИС")

• Теннисный стол "Кеттлер", за 5500 руб.; ф/а "Ломо-компакт-авто" (со вспышкой), за 350 руб.; брюки армейские, зимние, за 500 руб.; ф/лабораторию с увеличителем, за 200 руб.; шинель и мундир парадные; портупею; полевую фуражку. Тел.: 4-60-29.

• Фигурные коньки, р. 20,5. Тел.: 51-47-59.

• Баян "Тульский" (б/у, в хор. сост.). Тел. поср.: 52-53-42.

• Эл. двигатели б/у, 2 шт., 7,5 кВт; асинхр., 2,2, кВт, синхр., оба 1450 об.). Тел.: 51-41-25.

• Аквариум (со всем оборудованием и рыбками, 100 л); рыбки скалярий, домики, за 1500 руб. Адрес: 95-3-72, тел. поср.: 7-15-08.

• Бутыли стеклянные: 10 л - 50 руб., 25 л - 80руб. Тел.: 537-865.

• Бандаж до- и послеродовой (США, фиксируется липучками), за 500 руб. Тел.: 54-75-20.

• Золотой крест (583 пр., 14,58 г), по 300 руб. за 1 г. Пейджер: 56-46-46, аб. 1870.

• Клетку для птиц (небольшая, б/у, на дер. основе), недорого. Тел.: 55-37-43, после 15 час., Яна.

• Сотовый телефон "Эриксон" (подключен к "Форе", "Северная Корона", городской номер), за 2000 руб. Тел.: 55-72-08, вечером.

• Колодки жен. и формовки, новые, по 150 руб.; колодки, формовки б/у, недорого; фетры (из одеяла), по 4 руб.; подклады, недорого; формовку сурковую, р. 52, за 150 руб. Тел.: 55-23-61.

ПРОДАМ "Тойоту-Камри-Проминент"
2,5 л.
темно-синий перламутр, суперсалон, полный электропакет, 1992 г.вып.
Цена 3,5 т.у.е. Торг. Варианты
Тел.: 51-27-91

• Золотые серьги для девочки (маленькие, без камня, 1,5 г), за 350 руб. Тел.: 51-54-52, до 20 час.

• Пейджер "Асе" (б/у, 4-строчный), за 1500 руб. Тел.: 4-83-77, вечером.

• Зарядное устр-во ВСА-5 на 220В, И - 65 В, за 2000 руб., торг; петли на медведя, за 50 руб.; кислородный баллон, за 250 руб. Пейджер: 50-10-94, аб. 213-012.

• Для рыбаков: плащ с капюшоном, за 150 руб.; резиновые чулки на обувь, за 100 руб. Пейджер: 50-10-94, аб. 213-012.

• Помпу-фильтр для аквариума (новый, КНР), за 280 руб.; учебники, 9 кл.: алгебра, за 35 руб., русс. яз., за 30 руб., русс. яз., 6 кл., за 30 руб., русс. яз. 5 кл., за 45 руб. Тел.: 555-171.

• Торговое оборудование с местом, 19 кв.м. Тел.: 54-76-91, 54-14-43.

• Торговую площадь (подъездный киоск, 20,5 кв.м, в 19 мр-не). Или сдам в аренду. Тел.: 55-98-72, 55-12-49.

ДОСТАВКА
сахар (50/25)
мука (50/25, в/с, 1 с)
рис (25)
окорока, дробленка, комбикорм, рыба
тел.: 56-28-90

• Торговую палатку (2х2, б/у), за 2000 руб.; весы гиревые, 10 кг, за 800 руб. Торг. Адрес: 29 мр-н-8-119.

• Хвост, косу, накладку, полупарик, парик. Все из натур. волос. Тел.: 540-995.

• Ф/а "Полароид", 2 шт.; велосипед "Урал", дамский. Тел.: 51-32-24.

• Сварочный аппарат, 220В. Тел.: 54-86-03.

• Шлиф. машину поперечн. без якоря, Рига, микрометры нутромер; пропановый баллон, 5 л, лампы прожект. 1 кВт "Тесла"; буры для г/сварки. Тел.: 56-14-13.

• Двери с коробкой (ДВП, новые), за 1500 руб. Тел.: 51-66-64, после 19 час.

• Универсальный тренажер по технологии "Кеттлер" (на все группы мышц), за 8000 руб. Тел.: 9-54-22, вечером.

УСТАНОВКА
КОМПАКТ-БАЧКОВ и другой САНТЕХНИКИ
СВАРОЧНЫЕ РАБОТЫ
тел.: 54-49-47
Недорого, гарантия

• Болванку муж. формовка, б/у. Тел.: 3-73-72.

• Торговое оборудование из алюм. профиля (белое, б/у). Тел.: 54-19-59.

• Пряжу (цвет разный), по 35 руб. за 100 г.; спицы, недорого. Адрес: 18 кв-л-19-4.

• Мет. брючные плечики, по 10 руб. Адрес: 18 кв-л-19-4.

• Дельтаплан "Славутич УТ" (с докум.), за 3000 руб. Тел.: 52-31-21, вечером.

• Эл. станцию военного образца (20 кВт, дизель, с большим вагоном для жилья на колесах). Тел.: 52-31-21, вечером.

• Бензопилу "Дружба", б/у, за 2000 руб.; багажник на крышу а/м, за 300 руб.; мет. борта от м/г "Таун-Айс" (2,7 м), за 500 руб.; лодку резиновую, 2-местная "старушка", за 1000 руб. Тел.: 3-19-04.

• Лыжи: 210 см, новые и 200 см, б/у, без ботинок; кислородные шланги с редукторами и горелкой. Тел.: 55-17-61.

• Лезвия фигурных коньков на винтах (Тольятти, р. 18-25,5), по 80 руб. Тел.: 53-03-06, после 18 час.

• Алюм. лист 0,5 мм, 80х105 см, по 50 руб. Тел.: 53-03-06.

• Пром. стиральную машину (5 кг), сушильную машину (5 кг), центрифугу. Тел.: 54-20-40, после 20 час.

• Лыжи стеклопластиковые "Тиса" (новые, выс. 170 см). Тел.: 51-04-04.

• Торговый прицеп "Тонар" с грилем. Тел.: 51-10-31, 7-73-61.

• Велосипеды "Кама" и "Урал"; поросят; ходунки. Тел.: 51-23-05.

• Плоскошлифовальную машину "Greapo", за 1300 руб.; ванну чугунную (б/у, 1,5 м), за 700 руб., торг; стол-книжку (б/у, в хор. сост.), за 1500 руб. Адрес: 93-28-74, после 16 час.

• Миллиметровку, по 6 руб. за 1 м; палки лыжные, новые, за 70 руб. Тел.: 7-86-68.

• Сотовый телефон "Эриксон-280" (с подключ., зарядное, чехол, в отл. сост.), недорого. Тел.: 7-33-09, 51-82-03, после 18 час.

• Сотовый телефон "Эриксон Т-20" (в отл. сост., много функций, чехол), за 5000 руб. Тел.: 54-38-47.

• Компьютерный диск иностр. языка (лицензир., тестирование, игра, самоконтроль и др.). Тел.: 53-03-18.

• Плиты тротуарные, 1,25х1,25; уголок №63, 24 м; трубу №89, 20 м; батареи чугунные, 8-секц. из трубы №70, 1,5х0,6 м, 23 шт.; скорлупу изоляц. для труб. Тел.: 53-03-18.

• Собачий пух (светлый, длинный), по 800 руб. Тел.: 53-57-33, Лена, 7-92-85, Юля.

• Козий пух (ангорка); весы до 500 кг (или меняю на сахар, муку, рыбу и др.); шерсть овечью, 20 кг. Тел.: 54-16-81.

продам ВИДЕОКАМЕРУ
японского пр-ва "Панасоник-70"
С гарантией, пультом, адаптером + подарок - светозащитные фильтры, кассеты
10000 руб. Торг
Тел.: 51-27-91

• Детские коньки (с двумя лезвиями, без ботинок), за 100 руб. Тел.: 555-149.

• Простеганные подклады. Тел.: 52-65-79.

• Фильтр очистки питьевой воды "Арго"; аппарат ультразвуковой терапии "Ретон"; ультразвуковое стирающее устройство "Ретона"; ультразвук. аромат. устр-во "Бриз" "БАД" и др. Тел.: 534-402.

• Коньки на девочку, р. 35-36, за 250 руб.; снегокат, за 900 руб. Тел.: 51-38-79.

• Моторную лодку "Воронеж". Тел.: 9-80-84, после 18 час.

• Станок заточный (220В, 3-фазный, с приспособл. для заточки); тисы большие; нивелир. Тел.: 4-94-93.

• Кабинку в ТЦ "Ангарский". Тел.: 51-98-84.

• Колодки для формовок. Тел.: 51-07-48.

• Сотовый телефон "Нокиа-3310" (GSM, зарядное, документы, кож. чехол, баланс, услуги SVS, опред. номера). Тел.: 540-217, Александр. сот.: 8-902-5-123-736.

• Пустотки, 5.85 м, по 1200 руб. Тел.: 51-16-45, до 14 час.

• Осциллограф ТШ "С1-101" 93 г.в., за 15 тыс. руб. Тел.: 7-26-98, вечером.

• Драп (серый, 6 м и черный, 3 м); шелк плотный, черный; ткань портьерную (15 м, красная с рисунком), недорого. Тел.: 7-06-29.

• Шкуру росомахи на пошив муж. шапки (из Чукотки), дорого. Тел.: 55-69-74.

Предприятие изготовит
металлические двери, ворота, решетки
различных уровней сложности
Телефоны: 56-98-51, 57-44-44
Выполним объем работ на листогибочном прессе

• Лечебный аппарат (вес 140 г, работает от сети и на батарейках, от 200 болезней). Тел.: 7-90-96 (для Светланы Павловны оставить свой телефон).

• Аккордеон "Вальтмейстер" (немецкий, в отл. сост., 5 регистров). Тел.: 55-49-10.

• Клетку для птиц; поилку; аквариум на 20-30 л; диски ПК. Тел.: 56-88-71.

• Лыжи горные (б/у, Япония, с крепл.), недорого. Тел.: 54-79-32.

• Фигурные коньки, р. 34; зим. пальто (без воротника, р. 46-48); платья зимние на девочку 11 лет; гитару без струн, за 400 руб. Тел.: 55-39-34.

• Сотовый телефон "Эриксон R300LX" ("Фора", "Северная Корона", гарантия). Тел.: 57-22-32, днем, 51-13-16, вечером.

ПОКУПАЕМ АКЦИИ ЮКОС "Энергия-Инвест"
Адрес: 86 кв-л, д. 14а, 2 подъезд, 1 эт., тел.: 53-05-43

• Ситец разных расцветок, недорого. Тел.: 7-86-41.

• Кассовый аппарат "Самсунг", б/у. Тел.: 9-73-20.

• Сотовый телефон "Моторола" (GSM, чехол, опред. номера, б/у), за 3000 руб. Адрес: 219 кв-л-3-34, вечером.

• Рога изюбра, 5 лет. Тел.: 55-19-85.

• Вязальные машины "Нева-5" и имп. "Инвалса", полуавтомат. Тел.: 517-775.

• Диски для ИП "Дримкаст". Или меняю на другие. Тел.: 55-27-05.

• Профнастил оцинк. 2500х800х1 мм, трос 10-16 мм, уголок на 100, заклепки, саморезы 25х5, 15х5 мм, переходы на трубы 100х50 мм. Тел.: 55-06-17, после 19 час.

• Картриджи на ИП "Денди" (хоккей, "Аладдин", "Супер-Марио", "Контра"), по 10-30 руб. Адрес: 29-2-101.

Наращивание (акрил) ногтей
по американской технологии
коррекция, внутренний дизайн
(эффект стекла с цветными акрилотами)
т.54-47-10

• Эл. котел для отопления АВТ (поддерживание температуры в помещении от 0 до 30 градусов, гарантия 2 года). Тел.: 56-46-46, аб. 2750.

• Стеклоткань. Тел.: 4-82-82, после 21 час., Олег.

• Серебряный полтинник 1922 г.в. (с дырочкой, можно носить как медальон), за 100 у.е. Или меняю на имп. б/т. Тел.: 4-92-84, вечером.

• Сварочный трансформатор на 220V; насос для перекачки ГЖ (БЦ-05-20У1.1, 220В, 50 Гц, 410 Вт); заточный станок (2790 об./мин., 220/380В); ТВ стабилизатор напряжения ТСН-200, 220/127В; эл. чайник, новый. Все недорого. Адрес: 18 мр-н-5-138.

• Картриджи на "Сегу", по 50-100 руб. Тел.: 55-83-32.

• Гинекологическое кольцо, за 200 руб. Тел.: 51-58-33.

• Слуховой аппарат (карманный, Р11Р, б/у). Тел.: 7-65-24.

• Ф/увеличитель "Ленинград-6У"; красный фонарь, ванночки; рамку, реле времени; фильтры для у/п, ф/глянцователи, 2 шт.; удлинит. кольца на "Зенит". Тел.: 7-65-24.

наращивание и дизайн ногтей (акрил)
Запись по тел.: 52-79-79

• Сотовый телефон "Эриксон-2618S" (БВК). Тел.: 56-19-45.

• Колючую проволоку (в мотках по 400 м); краску ПФ-115 (синяя, в банке по 55 кг); гаражные ворота с калиткой (утепленные, 2,4х2,5 м), недорого. Тел.: 9-33-15, после 18 час.

• Колодки-формовки, б/у, недорого; ф/а "ФЭТ", "Смена". Тел.: 51-61-83.

• Пленку п/э (100 микрон, 2 рул.). Тел.: 51-38-54, с 12 до 21 час.

• Кеги, 3 шт.; кран на кеги; кассовый аппарат "Самсунг", новый, за 16 тыс. руб. Пейджер: 56-46-46, аб. 2995, тел.: 514-544, после 20.30.

• Термофен для удаления старой краски (гарантия), за 1300 руб. Тел.: 596-874.

• Стеновые панели; плиту ворот на гараж; перемычки; балки 4 и 12 м; перекрытия 1,4х3 м и др. Тел.: 56-43-00, вечером.

• Бочки 200 л, б/у; мет., за 200 руб., 250 л с мет. крышками, за 250 руб. Тел.: 54-47-07.

• Рекламный щит "Продукция АЗБХ" (1х2 м, оцинковка, 0,5 мм), за 500 руб. Тел. поср.: 55-41-72, с 18 до 20 час.

• Аквариум на 30 л (с компрессором, подогревом воды и рыбками). Тел.: 51-74-97.

• Брус строительный (4,5 куб. м, 0,22х0,15х5,5 м); баллон кислородный. Тел.: 55-20-49, Роман.

• Печь на жидком топливе, новая, за 1500 руб.; кинескоп "Тринитрон" (диам. 54 см), за 2500 руб. Тел.: 550-525.

Рождественский ГУСЬ
- это лучшее блюдо к новогоднему столу и другим праздникам!
(Домашние, в живом виде)
Тел.: 51-27-91

• Люстру Чижевского ("глобус", з-д "Диод"), за 1500 руб.; витафон (доктор звук), за 300 руб., вольтметр, за 50 руб.; паяльник, за 30 руб. Тел.: 7-72-07.

• Нотные тетради (20 шт.), по 3 руб.; инструменты (ключи гаечные, стамеска, отвертки и др.), недорого. Тел.: 7-72-07.

• Весы аналитические (тип АДВ 200М, 2 кл., п/н 200 т), за 500 руб. Торг. Тел.: 56-46-46, аб. 4026.

• Эл. кипятильник "Титан КНЭ-50 М1" (380 Вт, б/у, в отл. сост.), недорого; решетку от м/а "Таун-Айс", "Мастер-Суруф" 90-91 г.в., за 1000 руб. Тел.: 56-46-46, аб. 4026.

• Лыжи (190 см, с ботинками, р. 39, с палками); елку иск. с игрушками, Дедом Морозом и Снегурочкой, за 350 руб.; драповое жен. пальто, р. 52 и 48; покрывало ковровое, новое, за 400 руб.; сапоги натур. (высокие, р. 37), за 700 руб. Тел.: 7-91-17.

• Коньки "Динамо", р-р 41. Тел.: 7-87-45.

ИЗГОТОВЛЕНИЕ
ГАРАЖНЫХ ВОРОТ МЕТАЛЛИЧЕСКИХ ДВЕРЕЙ
Тел.: 9-34-70

• Сотовый телефон "Эриксон" A2618S (без подключ., чехол), за 2500 руб. Тел.: 55-99-17.

• Керам. плитку (225х150, бежевый "мрамор"); блок входной двери (новый, 2000х804), недорого. Адрес: 12а мр-н-6-80.

• Сотовый телефон "Сименс С45" (новый, цвет серебр.), за 4000 руб. Тел.: 51-44-00, после 19 час.

• Эл. обогреватели 1,5 кВт; эл. калорифер, 4,5 кВт; эл. двигатель (1,1 кВт, 220В, 11050 об./мин., Италия). Тел.: 51-38-41.

• Пром. швейные машинки; эл. бойлер 220В; валенки дет.; одеяла шерст.; шерсть мытую; жилеты войлочные. Тел.: 55-30-88.

• Лыжи с палками; стеклопластик, недорого. Тел.: 51-89-82.

Клуб "ОПТИМАЛИСТ"
Самый лучший подарок к Новому году - стройная фигура и блестящие глаза
Чудеса случаются! Начало 16 декабря
Здесь же постоянно работает группа анонимных алкоголиков
Т. 52-33-60, 3-49-89

• Трубу нерж. (108х5, 30 м, б/у); гвозди, электроды. Тел.: 56-04-53.

• Елку, 150 см, с игрушками, лампочками; Деда Мороза и Снегурочку; лыжи (2 м, с креплением и ботинками); свитер теплый (р. 50-52); сапоги резиновые (р. 46); перину и палас на дачу. Тел.: 56-96-57.

• Канистры, 50 л, б/у. Тел.: 53-23-00.

• Газовый баллон 27 л, за 350 руб. Тел.: 7-53-18, после 18 час.

• Мягкую игрушку (новая, сшита на заказ, выс. 110 см), за 1000 руб. Тел.: 530-765.

• Ванну стальную (б/у, 1,7х0,75 м), за 600 руб.; печ. машинку "Даро" на з/ч, за 200 руб.; печь м/в "Плутон", за 1500 руб.; вазу напольную, за 300 руб. Тел.: 55-07-45.

• Центрифугу, новая, за 1100 руб. Тел.: 55-20-62.

МУП «Рембыттехника»
ОСТЕКЛЕНИЕ БАЛКОНОВ, ЛОДЖИЙ
Изготовление РАМ, ДВЕРЕЙ
Тел.: 005, 52-33-06.

• Кругляк мет. диам. 40 мм, выс. 2 м, 50 шт., недорого. Тел.: 7-78-36, после 19 час.

• Эл. дрель; кож. куртку р. 48-50. Тел.: 54-09-37, вечером.

• Насос для воды ручной; печь "Булерьян"; горшки для рассады. Тел.: 54-09-37, вечером.

• Инвалидную коляску; костыли дюралевые. Тел.: 54-09-37, вечером.

• Печь для бани (парная и бак нерж., парная с правой стороны, бак емк. 60 л). Тел.: 55-72-45.

• Эл. утюги с терморегулятором и пароувлажнителем, 2 шт.; эл. самовар, новые. Тел.: 53-42-40.

• Мегометр М 1101-500V; измеритель заземления М-416; малый мост Вистона ММВ. Тел.: 53-42-40.

• Эмалир. раковину для кухни, белая; норковую шапку (маленькая, черная, новая), за 1800 руб. Тел.: 51-36-40.

• Папоротник соленый; светильники для гаража; краску МЛ (светло-зеленая). Тел. поср.: 4-57-16, с 20 до 22 час.

СТАРОЕ + ремонт корпусной, перетяжка, изменение дизайна мягкой мебели современными материалами = НОВОЕ
Все комплектующие. Гарантия. Гибкая система скидок.
КАЧЕСТВО ГАРАНТИРУЕМ
тел.: 56-16-56

• Пиш. машинку "Ортех" (требуется мелкий ремонт). Тел.: 53-59-19.

• Сотовый телефон "Моторола В-50" (маленький, складной, кож. чехол, с подключ.). Тел.: 532-021.

• Зеркала 35х35, 6 шт. Тел.: 55-77-72.

• Большие рога; бензиновый двигатель; шкаф для холодного копчения; фигурные коньки, р. 37; игровую приставку. Тел.: 51-32-38.

• Баян "Этюд-205" (перламутровый, в отл. сост.), за 5000 руб. Адрес: 72-4-28, до 17 час.

• Стальную ванну (1,7 м, новая); бордюр для ванны (шир. 40 мм, дл. 3,25 м). Тел.: 56-28-73.

• Канистры 20 л, б/у, по 250 руб. Тел.: 56-28-73.

• Сварочный аппарат 220 Вольт. Тел.: 52-76-22.

Опытный мастер предлагает НАРАЩИВАНИЕ НОГТЕЙ
гель шелк
680-800 р., вечерний, свадебный дизайн, аппаратный маникюр
Тел.: 54-87-15 после 20 ч.

• Сотовый телефон "Эриксон" ("Северная Корона", городской номер, зарядное, чехол). Тел.: 523-053, 595-291.

• Золотой жен. браслет (15,5 г, 585 пробы), перстень с фианитами (9 камней, форма цветка), по 300 руб. 1 г. Тел.: 523-053, 595-291.

• Саржу (черная, 100 м); машинку стиральную "Аурика", новая, за 3000 руб.; вещи для девочки 8-12 лет (разные); коньки фигурные, р. 23,5. Все в отл. сост. Тел.: 53-09-99.

• Банки 2-, 3-литровые, литровые, недорого. Тел.: 54-59-28.

• Аккордеон "Роял Стандарт" (3/4, Германия, новый). Тел.: 544-955, после 18 час.

• Сотовый телефон "Филипс Севи D-2" (кож. чехол, документы, зарядное, биоритмы, записная книжка, будильник, калькулятор, секундомер и др.), за 2000 руб. Тел.: 8-902-56-955-15.

ПРОДАМ
личную коллекцию видеокассет и лазерные диски отличного качества в режиме Hi-Fi-Stereo
тел.: 51-27-91

• Тельфер 1 т; двигатели 220Вт, 1500 об./мин. Пейджер: 50-10-94, аб. 431-290.

• Пропановый баллон 50 л, пустой, за 600 руб.; трамвайку, за 400 руб.; эл. щиток "Карат" (с зарядным устр-вом), за 1500 руб. Тел.: 51-26-32.

• Маски новогодние, дорого; комплект для Деда Мороза; елочные игрушки. Тел.: 3-57-83.

• Бочку пивную; сейф канцелярский; ионику "Форманта". Тел.: 564-704.

• Погружные бензонасосы, провод высокого напряж.; шланги в/д гидроусилителя 3S, 4S; заднее стекло на "Калдину" 94 г.в. Тел.: 56-46-46, аб. 5447.

• Кабинку на "шанхайке" для промтоваров. Тел.: 56-05-89, после 18 час.

• Компрессор воздушный. Тел.: 9-19-82.

ИЗГОТОВИМ
металлические ДВЕРИ гаражные ВОРОТА
ТЕПЛИЦЫ, ПЕЧИ ДЛЯ БАНЬ
Тел.: 52-91-98

• Пейджер (4-строчный, супервайзер). Тел.: 9-89-59, вечером.

• Ванну чугунную (б/у, 150 см, салатного цв., в отл. сост.). Тел.: 51-16-70, 55-84-72.

• Д/о станок 380Вт, за 3000 руб. Тел.: 51-66-64, после 19 час.

• Золотую цепь (16 г, 585 пр.), за 5000 руб. Тел.: 51-66-64, после 19 час.

• Альбом для значков; значки (спорт, города-герои, авиация, космонавтика, детские). тел. 54-01-12.

• Эл. счетчик (1-фазный), за 200 руб.; эл. самовар (3 л, 1 кВт), за 100 руб. Тел.: 54-29-24.

• Компакт-диски для ПК (РС-СД-РОМ), по 30-40 руб. Тел.: 54-71-85.

• Гаражные дер. ворота (обиты железом 2,45х2,60 м); жен. пиджак (черный, со вставками из кожи, притален, р. 46-48); юбку (серая короткая, р. 46), недорого. Тел.: 7-33-29.

• ИП "Сега" (16 бит, джойстик, картриджи) за 500 руб. Тел.: 53-57-91.

• Сейф под оружие, за 800 руб. Тел.: 52-49-84.

• Санки со спинкой, за 160 руб. Тел.: 52-66-50.

• Эл. двигатель (22 кВт, 1500 об./мин., новый). Тел.: 43-596.

Тел.: 52-78-35.
ПРЕДПРИЯТИЕ ИЗГОТОВИТ И УСТАНОВИТ
МЕТАЛЛИЧЕСКИЕ ДВЕРИ, РЕШЕТКИ, КРЫШИ на БАЛКОНЫ

НОВОГОДНИЕ ПОДАРКИ-2003
Московской кондитерской фабрики
Спешите сделать заказ!
Красный Октябрь
Подарок по вашему желанию на сумму от 75 до 200 руб.
6 видов, вес от 600 г до 2 кг
Магазин "Ассорти", кв-л 92/93, д.1, тел./факс: 53-00-54
ЗАО "Транссервис". Доставка по городу

· Офисное кресло для руководителя, кожаное, за 3000 руб. Тел.: 542-888.
· Компьютер P-200MMX (128 Мб РАМ 4,3 Гб, видео 16 Мб, рива ТНТ, звук, СД-РОМ, флоппи, монитор-15 "Сони", принтер, модем и др-р навороты), за 13500 руб. Тел.: 67-445, Валера, сот.: 890-256-95-074.
· Телефон-факс "Оливетти-Лексикон" (модель OFX121, новый), недорого. Тел.: 56-47-10.
· Препарат по снижению веса (эффективен и полезен для здоровья). Тел.: 7-73-88, до 22 час., Ольга.
· Оборудование для кондитерского производства (кремовзбивалка, раскаточная машинка, тестомешалка, жарочный шкаф, холод. камера, посуда). Тел.: 51-10-25.
· Торговое оборудование (киоск, прилавки, кассовые аппараты, м/в печь, холодильник, испаритель для холод. камеры, 4 шт., разносы, шефлоты). Все в хор. сост. Тел.: 51-10-25.

ЕвроОКНА
дерево, пластик
ДВЕРИ ДВП, массив сосна
ОСТЕКЛЕНИЕ БАЛКОНОВ
по доступной цене
• доставка
• демонтаж
• монтаж
ООО "Док-Сервис", лиц. №B00005
Тел.: 53-08-95, 3-56-72

· Электрогитару Jolana Diamant (Чехословакия, в отл. сост.), за 160-170 у. е. Торг. Пейджер: 501-094, аб. 205054, 8497.
· Вязальную машину "Тойота-586" (3-ниточная, с двумя каретками). Тел.: 52-50-56.
· Акриловое стекло (молочное) 2х2 м, за 2000 руб.; оргстекло 1,5х2 (толщ. 5 мм), за 2100 руб.; стеклоткань в рул. Тел.: 533-473.
· Компьютер 486, за 3000 руб.; Пентиум-1, за 4500 руб. Тел.: 533-473.
· Пром. сверлильный станок; кабель; тумбочку. Тел.: 533-473, 532-043.
· Двери межкомнатные; дверь входную дер. (б/у, в хор. сост.). Тел.: 54-70-45
· Мобильный телефон "Сименс С35i" (кож. чехол, все навороты, "Байкалвестком", на счету 450 руб., гарантия, б/у 3 мес.), за 5000 руб. Тел.: 8-902-512-41-48
· ИП "Панасоник 3DO (FZ-10)" (2 джойстика, 10 дисков), за 2700 руб. Тел.: 31-999.
· Оконный блок застекленный (б/у, 1300х1430, 2100х1430); двойную балк. дверь с блоком, б/у, недорого. Тел.: 54-10-08.
· Люстру 5-рожковую, новая, за 450 руб. Тел.: 56-89-02.
· Отопительную систему (радиаторы, белые, 20-секц., медные трубы, со всеми принадлежн.), за 18 тыс. руб. Тел.: 56-27-49.

МЕЛКИЙ ОПТ
женский, мужской ассортимент одежды
т. 4-82-10 белья
Противовоспалительные прокладки

· Учебник по менеджменту (Виханский О.С., Наумов А.И.), за 90 руб. Торг. Тел.: 6-73-88 (в субб., воскр.), раб.: 54-56-01, Роман.
· Дыхательный тренажер (не по методам Фролова, Бутейко, йога), за 300 руб. Тел.: 9-13-24.
· Горный велосипед (передние и задние амортизаторы, усиленные обода, регулируемая рама, в хор. сост., Польша) за 10 т. р. Торг. Тел.: 550-646.
· ПК-486 с принтером EPSON, недорого. Тел.: 52-79-34.

КУПЛЮ

· Красивый новогодний костюм для девочки 5-6 лет, в хор. сост., недорого. Тел.: 9-15-07 вечером.

ПЕРЕТЯЖКА МЯГКОЙ МЕБЕЛИ РЕМОНТ
Ткань, поролон, изменение дизайна; сжатые сроки, качество
Т.: 59-83-44

· Вертикальный холодильный стеклянный шкаф. Тел.: 7-49-82.
· Лист металлический 2, 3 мм, уголок 25х50. Тел.: 59-82-04.
· Струю кабарги, желчь медведя, рога изюбра, белку. Тел.: 54-13-39.
· Подшивку "Вестник ЗОЖ" за 2000-2001 г. Тел.: 4-888-4 вечером.
· Кап. гараж в а/к "Мотор-1", "Маяк", "Восход". Тел.: 4-92-63 вечером.
· Импортные ТВ (неисправные); съемную панель к а/м "Pioneer Ken 8250". Тел.: 51-20-15, в раб. время.
· Фотоаппараты, объективы, вспышки, фотопринадлежности. Недорого. Тел.: 51-34-09.
· Сотовый телефон GSM "Байкалвестком", можно без документов, без зарядки. Тел.: 55-03-85 вечером.
· Усилитель для колонок 100-200 Вт. Тел. в Ангарске: 52-46-11, в Усолье: 4-78-43.
· Серый каракуль на шапку. Тел.: 52-57-82 вечером.
· Дизельное топливо. Тел.: 509-525.
· Лыжные ботинки (р-р 38). Тел.: 56-15-97.
· Кузов "Т-Церес" 95 г. в. Тел.: 4-42-85.
· Комплектующие ПК. Тел.: 528-413.
· Дубленки и полушубки в аварийном сост., недорого. Тел.: 57-62-18, доб. 279 днем, 511-066 вечером.
· Невыделанный мех белки, соболя, рыси. Струю кабарги. Желчь медведя. Рога изюбра, лося. Тел.: 55-48-95.
· Новогодние костюмы для детей 5-8 лет, недорого. Тел.: 53-08-92 вечером.
· Дидактический материал по логопедии, Г.А.Каше "Подготовка к школе детей с недостатками речи". Тел.: 9-15-30.
· Шубу каракулевую, шубу из кусочков норки (все для реставрационных работ). Тел.: 54-10-52.
· Подшипники не б/у и нержавые. Тел.: 55-78-48.
· Кап. гараж или немного недостроенный, за умеренную цену. Тел.: 51-84-24 после 20 час.
· Место под гараж или недостроенный гараж в черте города. Тел.: 56-16-48, раб.: 57-34-82.
· Кап. гараж в ГСК-4, напротив 6 "а" микрорайона. Тел.: 51-85-98.
· Срочно! Гараж в Майске, в охраняемом обществе. Тел.: 532-411.

ПОКУПАЕМ АКЦИИ ОАО НК "ЮКОС"
"Электросвязь", "Сбербанк РФ", "Энергия-Инвест", "Иркутскэнерго", "РУСИА-Петролеум", РАО ЕЭС, "Сибмонтажавтоматика", AVVA, "АвтоВАЗ"
а также векселя
"Иркутскэнерго", Сбербанка РФ
Ангарск, 10 мр-н, д. 46 (где нотариус), тел.: 55-47-44, 51-94-14

· Большой металлический гараж под грузовой а/м. Тел.: 53-83-84.
· Кофр (футляр) для большой эстрадной гитары. Тел.: 55-03-68.
· Недостроенный гараж. Тел.: 7-52-80.
· Импорт. ТВ, видеомагнитофон, и/п «Sony» p/s, и/п «Sega» Dreamcast, джойстик ЗДО, СД ЗДО, пульт к ТВ «Панасоник». Тел.: 7-52-80.
· Коляску «зима-лето», недорого. Тел.: 7-34-80.
· Пудру алюминиевую. Тел.: 564-704, 527-252.
· Минматы. Тел.: 542-888.
· Кап. гараж в хор. сост. Столовое серебро. Шапку-ушанку норковую, р-р 57-59. Статуэтки из чугуна, фарфора и т.п., варианты. Изделия из чугуна (черные). Дубленку муж. (р-р 50, совр.). Полушубок норковый, р-р 46. Шубу мутоновую (р-р 46, стриженую). Тел.: 524-416.
· Фторопласт, нерж. электроды, баббит. Тел.: 7-20-10.

СВАРОЧНЫЕ, ТОКАРНЫЕ работы, НАПЛАВКА крановых колес
ВОРОТА, РЕШЕТКИ, ДВЕРИ, ПЕЧКИ и др.
ЭЛЕКТРОСВАРКА, автомат, САК, полуавтомат РАБОТА НА ВЫЕЗДЕ
ЗАО НПКФ "РесСиб", т.: 9-53-51, 56-16-42
п. Майск, РМЗ АУС, тракторный цех

· Магнитофон-приставку "Вега-122С", недорого. Эквалайзер. Тел.: 4-91-84.
· Документы на ЗИЛ-131. Тел.: 53-71-35.
· Бельтинг. Тел.: 53-57-33.
· Кап. гараж в ГСК-1, 3, "Сигнале", "Южном", можно недостроенный. Тел.: 51-50-93.
· Куртку-пуховик жен. (стильная, молодежная, качественная, р-р 46-48, красивая), недорого. Жен. спорт. костюм (красивый, р-р 46-48). Тел.: 52-45-43.
· Ванну новую или б/у, в хор. сост., 1,7 м. Умывальник (букет). Мойку на кухню, недорого. Ситец, сатин, махровое полотенце, недорого. Тел.: 52-45-43.

Все на ЕДИНЫЙ ВСЕРОССИЙСКИЙ СЕМИНАР
"Годовая отчетность -2002. Изменения законодательства для бухгалтерского и налогового учета"
17 декабря 2002г. 10 час. ДК "Современник", актовый зал. Справки по тел.: 54-33-40, 4-01-67

· Коляску детскую в любом сост. Тел.: 741-78.
· Пейджер "Автос" 4-строчный, желательно "НЭК-26"; сотовый телефон "Северной Короны", недорого; 2-кассетный магнитофон пр-ва Японии. Тел.: 523-053.
· Весы больничные. Тел.: 56-28-73.
· Импорт. телевизор, недорого. Видеомагнитофон. Тел.: 51-32-38.
· Компьютер, недорого. Тел.: 51-32-38.
· Дачу в р-не Майска. Тел.: 52-89-04 вечером, или узнать в а/к "Майск-3", бокс 361.
· Кроватку детскую в хор. сост., недорого. Тел.: 51-67-41.
· Детскую коляску "зима-лето" в любом сост. Тел.: 516-750.
· Кап. гараж в микрорайонах, можно недостроенный, недорого. Тел.: 51-67-50.
· Алюминиевую пудру, армированную п/э пленку, диски для и/п "Панасоник" FZ-10, доску обр. и необр. (30-ка) по 1 куб. м. недорого. Тел. поср.: 4-57-16 с 20 до 22 час.
· Недостроенный кап. гараж в 17 м/р-не или кап. гараж недорого. Тел.: 7-64-36.
· 2-комн. кв-ру "хрущевку" на 2 этаже в любом тех. сост., в пределах 270 тыс. руб. Тел. поср.: 7-64-36.
· Искусств. ёлку, кухонные навесные шкафы, шкаф для белья с антресолью высотой не менее 2,5 м, недорого. Тел.: 51-36-40.
· Сотовый телефон "БайкалВестКом", подключенный, не дороже 1600-1700 руб., в хор. сост. Тел.: 562-109 вечером, спросить Артема.
· Педаль к швейной машинке "Чайка-132М". Тел.: 55-54-25.
· Срочно! Комнату на подселении не менее 16 кв.м. в пределах 120 тыс. руб. Тел.: 55-03-72 после 18 час.
· Электродрель в хор. сост., недорого. Ёлочку не выше 1,5 м, в хор. сост., недорого. Детские книжки с красочными картинками, недорого. Тел.: 51-89-82.
· Кузов УАЗ-469. Тел.: 54-71-00.
· Детскую кроватку с матрасиком и с ящиком для хранения белья, в хор. сост., недорого. Тел.: 55-29-37.
· Кабель, провод, коробки уст. Тел.: 9-70-57.
· Колонки с усилителем, радиотелефон, сотовый телефон. Тел.: 9-70-57.

Изготовим и установим МЕТАЛЛИЧЕСКИЕ ДВЕРИ
ЭЛЕКТРОСВАРКА
ремонт и установка замков на металлические двери
Тел: 59-82-04

· Телевизор полупроводниковый, с хорошим кинескопом. Тел.: 550-525.
· Шапку жен. "татарка". Тел.: 54-60-10, спросить Свету.
· Новую кожу (пластами, овца). Тел.: 55-95-68.
· Металл. уголок 50–30 мм. Тел.: 51-04-22.
· 3-комн. кв-ру ул. план. Тел.: 51-46-17.
· Монитор, комплектующие для ПК. Тел.: 556-127.
· Лодочный мотор "Ветерок-12". Тел.: 51-78-50.
· "Сони Плайстейшн", одну приставку без ничего. Тел.: 51-64-87, спросить Германа.
· А/м ВАЗ, можно аварийный, недорого. Тел.: 554-654.
· Коляску "зима-лето", недорого. Тел.: 9-79-69.
· Переднюю левую дверь от а/м "Москвич-2140" в сборе, в хор. сост., желательно белого цвета. Тел.: 7-61-27 после 19 час.
· Ноутбук б/у, недорого. Тел.: 56-11-82.
· А/м ВАЗ, можно аварийный. Тел.: 554-654.
· Детскую коляску в любом сост., недорого. Тел.: 724-05.
· Сортовые красивые фиалки, лимон. их отростки, обмен. Тел.: 4-92-84 вечером.
· Обезьянку, эл. лобзик, гипсокартон 30 листов по 100 руб. за лист, профили, факс. Пейджер: 56-46-46 для аб. 1503.
· Правую переднюю дверь на а/м ВАЗ-2101. Тел.: 56-88-71.
· Кувшин от кофеварки "Электа". Тел.: 51-42-40 вечером.
· Корень хрена свежий, только из земли, дорого. Тел.: 55-61-00.
· Новогодний костюм на мальчика 2,5-3 года. Тел.: 9-79-69.

РЕМОНТ ХОЛОДИЛЬНИКОВ и ХОЛОДИЛЬНЫХ ПРИЛАВКОВ
ВСЕ ЗАПЧАСТИ К ХОЛОДИЛЬНИКАМ.
Без выходных. Гарантия. Пенсионерам скидка.
Тел.: 55-64-03

· Гараж в а/к "Майск" за 30 тыс. руб. Тел.: 7-22-79 с 10 до 17 час.
· Сигнальную ракетницу с сигнальными патронами – световые, звуковые, осветительные и т.д. Тел.: 51-39-21.
· Детскую кроватку, стул-стол в хор. сост. Тел.: 793-90.
· И/п "Сони Плайстейшн" б/у, недорого. Тел.: 7-22-79 с 10 до 17 час.
· А/м "Запорожец" "горбатый". Тел.: 7-22-79 с 10 до 17 час.
· Живую пальму (около 1,5 м). Тел.: 7-22-79 с 10 до 17 час.
· Срочно! Деревянную кровать (80х190, с мягким матрацем, желательно светлую, в хор. сост.), недорого. Тел.: 56-90-94.
· Детскую коляску (Польша, в норм. сост., "зима-лето"), недорого. Стол-стул. Унитаз + компакт, можно раздельно. Рюкзак турист., палатку. Эл. дрель, все недорого. Тел.: 53-59-00.
· Дом в Северном, Байкальске; 3-комн. крупногаб. кв-ру в р-не рынка. Варианты. Тел.: 52-86-56.
· Жилой дом в р-не города с надворными постройками за разумную цену, варианты. Тел.: 55-26-96 после 18 час.
· Половое покрытие (б/у), типа войлока, недорого. Бельтинг или филтро-диагональ, недорого. Тел.: 54-67-93.
· Резину на тракторный прицеп, можно б/у. Тел.: 56-46-46 для аб. 2506.
· Атлас по анатомии человека, том 1 (авт. Синельников). Тел.: 8-902-56-95-515, 7-66-88.
· Ручки дверные к "Ауди-100" 84 г.вып. Тел.: 54-72-26, 54-79-56.
· Импорт. телевизор, можно неисправный. Тел.: 7-35-73.
· Радиостанцию носимую "Кенвуд", можно в неисправном сост. Тел.: 59-95-04 днем, 52-71-50 после 19 час. Пейджер: 56-46-46 для аб. 2496.
· Грушу боксерскую средних размеров, в хор. сост. Тел.: 56-46-46 для аб. 4822.
· Мотоцикл "Восход" или "Минск" в пределах 2 тыс. руб. Пейджер: 56-46-46 для аб. 6651.
· Лыжи пластиковые с ботинками, р-р 40-41, недорого. Тел.: 53-57-33, спросить Лену.
· Стекло синего цвета, р-р 45х120 или 30х180, толщиной 5-8 мм. Тел.: 4-03-20.
· Сотовый телефон "Эриксон Т-39" в хор. сост., можно неподключенный, в пределах 4 тыс. руб. Тел.: 54-38-47.
· Велосипед "Кама". Кирпич облицовочный. Тел.: 51-23-05.
· А/м ГАЗ-20-21 в пределах 5 тыс. руб. Д/о станок (фуганок + циркулярка). Тел.: 367-95 вечером.
· Аккумуляторную батарею к в/к "Хитачи" VM-BP 82G; 6V 1200 MA. Тел.: 51-28-61.

· Дачу за "Современником". Тел.: 7-12-98.
· Резину на 13 (импорт., летнюю). Тел.: 7-01-92.
· А/м ЗАЗ-965 ("горбатый"), на ходу. Тел.: 9-53-10.
· 1-комн. кв-ру в 88, 91, 92, 94 или 85 кв-лах, кроме 1 и 5 этажей. Тел.: 53-01-55.
· Велосипед "Кама" в хор. сост., недорого. Тел.: 54-10-67.
· 3-комн. крупногаб. кв-ру в Ангарске, Иркутске. Тел.: 7-65-72 после 18 час.
· Старые шерстяные вещи на вес и перьевые подушки. Тел.: 7-65-72 вечером.
· Солярку зимнюю, много, недорого. Тел. поср.: 56-21-24 вечером.
· Сотовый телефон, очень дешево. Тел. поср.: 56-21-24 вечером.
· Детский стол-стул, недорого. Тел.: 4-94-79.
· Голубой берет из норки, р-р 57, в хор. сост., не дороже 1000 руб. Тел.: 51-54-52 до 20 час.
· Шапку норковую светлую, р-р 57, в хор. сост., цвет голубой, фасон кроме ушанки и шляпы, не дороже 1 тыс. руб. Тел.: 51-54-52 до 20 час.
· Мотоцикл-иномарку в аварийном сост., или обменяю на мини-мокик "Сузуки", на ходу. Тел.: 9-53-32, спросить Эдика.
· Запчасти от мотиномарки, или обменяю на мокик. Тел.: 9-53-32, спросить Эдика.
· Сейф 2-секционный. Тел.: 56-07-41, спросить Светлану.

ПРЕДПРИЯТИЕ ИЗГОТОВИТ
гаражные ВОРОТА металлические ДВЕРИ
Тел.: 551-000

· Телевизор импорт. или отечеств., неисправный, кроме ламповых. Видеомагнитофон. Тел.: 722-46.
· Видеомагнитофон, б/у, недорого. Пейджер: 56-46-46 для аб. 4689.
· Любой цветной телевизор с дистанционным управлением, недорого. Тел.: 4-85-72, 54-58-15.
· Сотовый телефон "Эриксон Т-39" в хор. сост.: "БайкалВестКом" в пределах 4 тыс. руб. Тел.: 54-38-47.
· Мелкую картошку, недорого, или обменяю крупную на мелкую (1:3). Тел. поср.: 54-20-89.
· Мелкую картошку, недорого, или обменяю крупную "Адрету" на мелочь (1:3). Тел.: 7-81-18.
· Дом или дачу в Китое, с пропиской, недорого. Тел.: 53-09-27.

А ты заказал услуги

на новогодние праздники?
Позвони в Аквамарин
7-57-18, 56-02-11

· Шью профессионально любые вещи, одна примерка. Реставрация шуб, дубленок, кожи. Тел.: 53-54-13 с 9 до 18 ч.
· Контрольные работы по химии, математике. Репетиторство, консультации. Тел.: 54-64-59.
· Английский, французский языки. Контрольные работы, переводы. Разумные цены. Тел.: 55-94-72.
· Математика, репетиторство (6–11 кл.), контрольные работы, высшая математика, курсовые работы. Тел.: 51-83-58.
· За 1 месяц научу читать или повышу скорость чтения в 2 раза. Принимаю детей от 3 до 14 лет. Тел.: 55-53-51.
· Мою, убираю, генералю квартиры, недорого. Тел.: 59-87-33.
· Шью женскую и детскую одежду (от блузок до пальто, оверлок) из нат. кожи (от жилетов до пальто, есть кожа более 40 видов), из искусств. меха. Реставрирую и перешиваю кожаные вещи. Тел. поср.: 4-48-76.
· Шью из б/у джинс и джинсовых рубашек оригинальные юбки, куртки, сумки и т. д. Тел. поср.: 4-48-76.
· Набор и распечатка текстов на ПК. Тел.: 53-75-63.
· Уважаемые студенты и школьники! Предлагаем качественные услуги по выполнению курсовых, дипломных работ и рефератов, а также быстрый набор и распечатка текстов. Тел.: 55-03-68.
· Перешиваю шапки, шью горжетки. Тел.: 54-13-78.

стильные теплые ДУБЛЕНКИ
шикарные ШУБЫ из натурального меха

Отдел "Калипсо", ТД "Империал" (22 мр-н)
Цены самые низкие в области!!!
Ассортимент обновляется каждую неделю

· Банки стеклянные (2 л). Тел.: 9-19-10.
· Стремянку, фляги 25-литровые, полистирол вспенивающийся, сейф для оружия. Недорого. Тел.: 4-04-00, пейджер: 56-46-46 для аб. 1937.
· За символическую цену зимнее пальто на пожилую полную женщину, р. 60-64. Тел.: 52-66-50.
· Детские лыжи с креплением, 1,5 м. Тел.: 9-80-87 днем, 519-401 вечером.

РАЗНОЕ

· Выполняю вузовские контрольные и практические работы по русскому языку и культуре речи, по логике, по философии. Репетиторство по русскому языку. Тел.: 55-35-17.
· Шью формовки из материала заказчика. Тел.: 51-07-48.

Пошив и ремонт всех видов одежды
Реставрация дубленок, шуб из натурального меха
Замена подкладов и замков "молния"
САМЫЕ НИЗКИЕ ЦЕНЫ САМЫЕ КОРОТКИЕ СРОКИ
Ателье "Элегант"
8 мр-н, тел.: 51-68-33

· Поиск информации в Интернете, сканирование документов, настройка компьютеров, установка ПО, рефераты, курсовые, дипломы. Тел.: 54-02-17, Александр; 54-01-79, Виталий.
· Поиск информации в Интернете и др., курсовые и рефераты. Тел.: 56-92-98, Влад.
· Математика. Репетиторство, контрольные работы. Качество гарантирую. Недорого. Обр.: 55-30-82.
· Перешиваю шубы, дубленки, кожу. Перетягиваю сиденья а/м. Тел.: 59-72-99, Анатолий, 51-31-48.
· Пошив и ремонт кожи, дубленок. Требуются портные. Тел.: 487-69.
· Бухгалтер окажет услуги предпринимателям и предприятиям по ведению бухучета, составлению отчетности и сдаче в налоговую. Тел.: 53-42-23.
· Принимаем в ремонт валенки (подшиваю, растяжка голяшек и т. д.), недорого. Обр.: 59 кв-л, д. 37. Тел.: 52-60-25.
· Английский язык для всех. Тел.: 519-823.
· Решаем контрольные работы по химии, высшей и элементарной математике. Тел.: 7-81-89. Софья, 54-78-63, Анна.
· За короткий срок по спец. методике опытный педагог научит читать или повысит технику чтения. Репетиторство начальной школы. Обучаю с 4 лет и старше. Тел.: 7-22-46.

· Шью женскую и детскую одежду. Качественно и недорого. Тел.: 50-52-53.
· Решение контрольных работ по высшей математике. Быстро. Тел.: 7-51-00.
· Предлагаю услуги репетитора начальных классов. Тел.: 9-73-51.
· Помощь по праву. Не Интернет. Тел.: 9-73-51.
· Химия. Решение задач, контрольных любого уровня сложности. Оперативность, качество. Пейджер: 56-46-46, аб. 2732, оставить контактный телефон.
· Вяжем на спицах на заказ из пряжи заказчика. Тел.: 55-13-77.
· Пошив женской и детской одежды. Быстро, качественно, модно. Тел.: 55-13-77.
· Немецкий язык. Выполним любую работу. Гарантия, качество. Тел.: 55-08-80.
· Чертежные работы. Поиск новой юридической и бухгалтерской информации в Интернете. Тел.: 51-14-80, 57-85-88.
· Вниманию студентов! По вашим планам качественно выполним дипломную, курсовую или реферат (финансы, бухучет, экономика, право и т. д.). Набор и распечатка текстов любой сложности. Тел.: 51-14-80, 57-85-88.
· Пошив штор, занавесок, покрывал, наволочек из ткани заказчика. Короткие сроки. Тел.: 7-94-90.
· Опытный модельер-конструктор шьет женскую и детскую одежду. Тел.: 55-58-54.
· Опытный бухгалтер составит и сдаст все виды бухгалтерской отчетности в ИМНС, фонды (ПК-1С). Тел.: 55-18-39, 4-76-81.
· Английский язык: переводы, контрольные, репетиторство (любой возраст). Тел.: 55-42-40.
· ТОЭ, электротехника, дипломы, контрольные, курсовые работы по специальности "Электроснабжение". Тел.: 54-85-27.
· Курсовые, рефераты из Интернета. Быстро, качественно. Тел.: 55-06-19.
· Готовлю на актерское отделение в театральные вузы. Исправлю дефекты речи. Тел.: 55-18-10.
· Чертежи любой сложности, любой формат. Дешево. Тел.: 55-73-62, Сергей.
· Немецкий и английский языки. Переводы, консультации, репетиторство. Языковая подготовка для выезжающих за рубеж. Тел.: 53-37-48.

Специализированное предприятие
«Металл-Сервис»
изготовит качественные металлические ворота, двери и другие металлоконструкции.
Выполним объемы работ по раскрою металла, работы на листогибочном прессе, токарные работы.
Тел./факс: 57-44-44, 55-55-28.

ПРЕДЛАГАЮ

Автосервис "КАСКАД"
развал-схождение + ремонт подвески а/м
Т.: 52-91-41, ул. Иркутская, 55

Сдаем в аренду помещения и боксы
на территории базы "Милосердие"

Изготовим и установим
металлические ДВЕРИ и РЕШЕТКИ
Цены низкие
Тел. д.: 56-96-50, 3-67-64

Требуется **СПЕЦИАЛИСТ**
для установки металлических дверей и решеток с навыками сварщика,
желательно с личным а/м
Тел.: 52-37-95, 52-31-36
Пейджер: опер. 56-88-33, аб. 66050

САНТЕХНИЧЕСКИЕ РАБОТЫ ЛЮБОЙ СЛОЖНОСТИ
Замена систем отопления, водоснабжения, канализации.
Тел.: 525-178
Пейджер: 56-46-46, аб. 6681, 6643

На работу в Москве требуются
РАБОЧИЕ всех ремонтно-строительных специальностей
Оплата достойная, жильем обеспечиваются
Тел.: 55-20-37 (с 9 до 13 ч.), 54-62-17

Щенки
американского СТАФФТЕРЬЕРА
(кобели, 1,5 месяца, крупные, недорого)
Тел.: 55-61-27

Мет. ДВЕРИ, РЕШЕТКИ
на окна, балконы и лоджии
Пенсионерам - скидка
Возможна рассрочка
Тел.: 7-67-43, 51-39-34

СТЕКЛО
тепличное - 130х40, 36 р. лист; 130х50, 45 р. лист
Медные, алюминиевые листы, трубка
Тел.: 52-67-26, 999-347

НАДЕЖНО И КАЧЕСТВЕННО
Предприятие изготовит и установит за 24 часа
ДВЕРИ, РЕШЕТКИ
Тел.: 556-127
7-18-87

- ТОЭ, электротехника, решение контрольных работ для всех специальностей вузов и техникумов. Консультации по ТОЭ. Чертежи на ПК. Тел.: 7-70-95.
- Учитель начальных классов с в/о предлагает репетиторство по любому предмету и подготовку детей к обучению в школе. Тел.: 555-980.
- Для учащихся и студентов большой выбор сочинений, рефератов, курсовых и дипломов по всем предметам. Тел.: 51-74-97.
- Быстро и недорого наберем, отсканируем и распечатаем любой текст. Настройка и диагностика компьютера. Тел.: 51-74-97
- Шью стильную женскую одежду, вечерние наряды. Выбор моделей, советы по подбору материала. Быстро, качественно, недорого. Тел.: 55-95-68.
- Шью кожаные юбки, брюки, жилеты, сарафаны, пиджаки, куртки, детские куртки и др. из б/у и новой кожи. Быстро, качественно, недорого. Тел.: 55-95-68
- Предлагаю услуги репетитора по английскому языку, выполняю контрольные работы для студентов-заочников. Тел.: 7-36-14.
- Курсовые, рефераты, печатные работы на компьютере (набор, оформление, распечатка, сканирование). Быстро и качественно. Тел.: 55-31-25.
- Дипломные, курсовые работы, рефераты по экономическим наукам. Быстро и качественно. Тел.: 55-31-25.
- Диссертации, дипломы, курсовые, рефераты, контрольные. Не Интернет. Гарантия. Быстро и качественно. Тел.: 55-01-87 после 20 ч.
- Шью женскую одежду на заказ. Тел.: 55-20-78 с 12 до 19 ч., Николай.
- Набор, печать на ПК рефератов, курсовых, дипломов. Тел.: 54-25-98.
- Милые дамы, скоро Новый год! Приглашает конструктор-модельер. Пошив стильных неповторимых нарядов, а также детских карнавальных костюмов к Новому году. Быстро, качественно, недорого. Тел.: 3-70-70.
- Займусь репетиторством по химии учащихся 8–11 классов. Тел.: 55-78-63 после 18 ч.
- Контрольные, рефераты, курсовые, дипломные по логике, философии, культурологии, истории и теории права, др. гуманитарным предметам. Ответы на экзаменационные вопросы по философии. Сочинения, рецензии, репетиторство. Тел.: 7-99-27.
- Набор и распечатка любых текстов на ПК. Сканирование. Быстро, качественно, недорого. Тел.: 56-02-28, Юлю.
- Шьем качественно формовки, "зайцы", женские модели. Большой опыт работы с мехом. Перешиваем старые шапки. Тел.: 51-36-40.
- Шью женскую одежду. Тел.: 51-00-50 вечером.
- Шью вечерние и свадебные платья, корсеты. Декор, отделка бисером, шелком. Тел.: 525-724.
- Английский, испанский языки: переводы, контрольные работы, домашние задания. Набор текстов на ПК, поиск информации в Интернете. Быстро и недорого. Тел.: 51-04-33 вечером. Пейджер: 50-10-94, аб. 204156.
- Пошив дамской одежды, костюмы, платья, юбки, брюки, изделия из искусственного меха, небольшой ремонт. Консультация при выборе ткани и фасона. Тел.: 55-49-33, Ольга.
- Выполняю курсовые и дипломные работы на ПК по психологии, педагогике, юридическим и экономическим дисциплинам. Тел.: 4-46-56 вечером.
- Сбор колпаков. Тел.: 51-44-49.
- Решаю контрольные по сопромату, технической механике, термодинамике, деталям машин (курсовой проект). Тел.: 52-82-87.
- Выполняю контрольные работы по информатике на любом языке программирования. 1-С для бухгалтеров и предпринимателей. Тел.: 3-66-91.
- Быстро и качественно. Набор, распечатка, сканирование. Готовые рефераты, курсовые по всем предметам на любые темы. Помощь, обучение ПК. Недорого. Тел.: 556-999.
- Химия. Физика. Физхимия. Подготовка в вуз, ЮКОС-класс, репетиторство (8–11 кл.). Контрольные и лабораторные работы студентов и школьников. Математика (5–9 кл.). Тел.: 52-71-71.
- Шью подклады шапок, есть саржа, отреставрирую пальто, поменяю подклад, почищу мех. Тел.: 55-28-73.
- Английский язык, контрольные, переводы. Тел.: 52-87-80.
- Репетиторство по русскому языку и литературе (5–11 кл.), готовлю в вузы, техникумы. Тел.: 56-03-59.
- Английский язык. Репетиторство, выполнение контрольных работ, переводы нетехнических текстов. Тел.: 55-99-41.
- Набор и распечатка текстов на ПК. Тел.: 558-287.
- Индивидуальный пошив одежды. Работаю с кожей. Ремонт дубленок, шуб из искусственного меха. Тел.: 7-59-67, Ирину.
- Математика. Контрольные работы. Дешево. Тел.: 51-81-27.
- Налогообложение: курсовые, рефераты, решение задач. Тел.: 55-97-66.
- Решение контрольных работ по высшей математике. Тел.: 55-89-27.
- Пошив, реставрация, перекрой женских натуральных шуб. Тел.: 54-10-52.
- Химия. Контрольные, лабораторные работы для студентов. Репетиторство (8–11 кл.). Тел.: 7-00-75.
- Недорого и в срок выполняю контрольные работы по высшей математике. Репетиторство. Опыт. Тел.: 7-71-90.
- Пишу стихотворные поздравления. Тел.: 51-10-42.
- Вяжу трикотажные изделия на швейцарском оборудовании (пальто, платья, кофты, юбки) из своей пряжи. Качество высокое, цены доступны. Тел.: 56-91-52.
- Набор, распечатка текстов любой сложности, банковских документов, сканирование схем, фотографий. Настройка и диагностика ПК. Тел.: 55-35-90.
- Печатные работы на компьютере. Курсовые, рефераты из Интернета. Тел.: 9-19-43 днем, 55-75-89 вечером.
- Набор и распечатка рефератов, курсовых и дипломных работ. Поиск рефератов по Интернету. Тел.: 7-47-43.
- Выполняю работы по черчению, начертательной геометрии. Тел.: 52-37-90.
- Модельер женской одежды. Высокая технология – ваша гарантия успеха. Каталоги Европы, США в огромном количестве. Самое время помечтать, какой быть в Новом году! Желаю удачи. Тел.: 54-06-28.
- Даю уроки по пошиву дамской одежды. От вас: желание, усидчивость, наличие швейной машинки. Тел.: 54-06-28.
- Репетиторство по математике. Тел.: 56-51-96.
- Даю уроки английского языка недорого. Тел.: 53-85-73.
- Выполню контрольные работы по математике для студентов. Тел.: 3-67-56.
- Математика. Репетиторство (6–11 кл.). Контрольные работы. Высшая математика, курсовые. Тел.: 51-83-58.
- Верующая женщина 48 лет предлагает услуги няни. Тел.: 51-59-07.
- Распечатка документов на цветном принтере. Тел.: 54-02-24, Диму.
- Репетитор по французскому и английскому языкам. Тел.: 53-46-86.
- Ищу высокооплачиваемую работу (мужчина, 27 лет, в/о эконом., опыт работы более 3 лет, знание 1С:Торговля, работаю). Сетевой маркетинг, распространение не предлагать. Тел.: 6-73-88, Романа.
- Молодой человек ищет любую работу. Заработок не меньше 3 т. р. Возраст 17 лет, без в/п. Тел.: 3-71-79, Андрея.
- Ищу работу с неполным рабочим днем (женщина, 32 года). Тел.: 56-93-98, с 10 до 12 ч.
- Штукатуры-маляры ищут работу по ремонту квартир любой сложности. Тел.: 54-54-16.

Замечательный красавец и умница
ЧЕРНЫЙ КОТ
желает приобрести хозяев
Ответит преданностью и лаской на доброе к нему отношение
Обращаться в редакцию газеты "Свеча"
(в рабочие дни с 9 до 18, в пятн. - с 9 до 14 час.),
тел.: 52-67-46, 52-24-91

- Ищу работу няни, сиделки, уход за престарелыми. Пенсионерка. Тел.: 7-25-55.
- Срочно порядочная девушка (24 г., образ. медицинское) ищет любую работу на дому. Пейджер: 56-46-46, аб. 1971.
- Ищу работу секретаря или любую работу, связанную с ПК. Тел.: 56-51-76 вечером.
- Ищу работу – плотник, печник, монтажник, тракторист, водитель, крановщик, охранник, радиомонтер, штукатур, оператор н/х установок, без в/п. Тел.: 4-94-93.
- Семья из двух человек (отец и дочь) снимет 1-комн. квартиру или комнату на подселении, желат. в 8, 9, 10 мр-нах. Оплата по договору. Тел.: 51-77-75.
- Сантехник высокой квалификации, большой стаж, без в/п, ищет работу. Тел.: 51-78-08.

СРОЧНЫЙ РЕМОНТ ЛЮБЫХ ХОЛОДИЛЬНИКОВ
в удобное для клиента время на дому
Низкие цены, гарантия качества, пенсионерам - скидки
т.556-127
Купим холодильники б/у

- Ищу работу бухгалтера. Работаю на дому, опыт работы на предприятии, ЧП, возмещение НДС (ПК 1-С, торговля, склад). Тел.: 53-56-22 после 18 ч.
- Помогите в трудоустройстве, желат. на АЭХК. Девушка, 29 лет, в/о, ПК, честная, порядочная. Тел.: 4-92-84 вечером.
- Ищу работу на дому. Женщина, 37 лет, ответственная, без в/п. Тел.: 558-332.
- Ищу работу медбрата, диплом, сертификат, опыт (интенсивная терапия) имеются. Учусь на вечернем отделении ФДП ИГМУ. Тел.: 55-80-86.

Ресторан "ТАЙГА"
31 декабря приглашает на
НОВОГОДНИЙ бал-маскарад
т. 52-62-99

- Ищу работу диспетчера на домашнем телефоне. Тел. поср.: 51-92-31.
- Ищу работу диспетчера на домашнем телефоне. Тел.: 556-127.
- Студент-программист вуза ищет работу. Тел.: 51-66-25, Артем.
- Ищу работу домработницы. Тел.: 51-46-17.
- Ищу надомную работу (женщина, 27 лет, в/о), кроме сетевого маркетинга. Тел.: 56-16-56.
- Ищу работу (девушка, 24 года, образованная, ответственная, коммуникабельная). Досуг и сетевой маркетинг не предлагать. Тел.: 54-59-28.
- Ищу работу менеджера, офис-менеджера (девушка, 20 лет, среднее специальное образование, знание ПК, небольшой опыт работы, коммуникабельная, легкообучаемая). Интим не предлагать. Тел.: 3-13-62.
- Мужчина 40 лет ищет работу сторожа. Тел.: 51-19-17.
- Водитель кат. "В", "С" ищет работу на легковом а/м. Возраст 45 лет. Возможна работа на своем а/м "Жигули"-комби. Тел.: 7-81-38.
- Ищу работу водителя (имеется м/г 1 т и л/а). Тел.: 7-15-78.
- Водитель-профессионал на личном а/м ГАЗ-3110 ищет работу за достойную оплату. Тел.: 7-64-36.

Настоящие подарки от 1С ПАРТНЕР!
КОМПЬЮТЕРЫ
ОРГТЕХНИКА
CD-ДИСКИ
Мы ждем вас по адресам:
206 кв-л, "Салон красоты", I этаж, маг. "Европа", маг. "Бригантина", ТЦ "Медео", ТЦ "Ангарский"
Тел.: 54-33-40, 4-01-67

- Ищу работу диспетчера на домашнем телефоне. Опыт, исполнительна, общительна, аккуратна. Тел.: 55-64-03.
- Ищу работу диспетчера на домашнем телефоне. Досуг не предлагать. Тел.: 550-266.
- Водитель ищет работу кат. "В", "С". Тел.: 54-59-32, 51-42-89.
- Ищу работу парикмахера или ученицы парикмахера. Ваши условия, оставьте свои координаты. Тел.: 7-86-58.
- Ищу работу диспетчера. Тел.: 7-38-04.
- Водитель с автобусом 25 мест ищет работу по заявкам. Лицензия и прочие документы имеются. Тел.: 53-56-81, Володя.
- Ищу работу по уходу за престарелыми, по уборке. Женщина, 45 лет. Обр.: 53-84-99.
- Ищу работу продавца промтоваров. Санкнижка и опыт работы есть. Тел.: 56-10-97.
- Ищу работу парикмахера. Тел.: 55-84-01, Марина.
- Сдам в аренду капгараж в а/к "Жигули" за к/т "Октябрь" (свет, тепло, охрана). Тел.:7-90-17.
- Сдам в аренду капгараж в "Искре"-2 ленивому автовладельцу – 600 р. в месяц, за квартал вперед. Тел.: 537-865.
- Сдам часть дома в п. Тальяны одинокому порядочному пенсионеру или семейной паре, в счет оплаты охрана, помощь на огороде. Выделю землю под посадки. Тел. поср.: 3-67-31.
- Сдам в аренду капгараж в а/к "Турист", без отопления. Тел.: 56-21-27.
- Сдам 2-комн. квартиру в 93 квартале. Оплата за 6 мес. вперед. Тел.: 54-81-69.
- Сдам в аренду капгараж в а/к "Привокзальный"-4 (свет, тепло, яма). Возможно с последующей продажей. Тел.: 51-82-84 после 15 ч.
- Сдам в аренду гараж в "Байкале" (тепло, свет, без ямы и техэтажа). Тел.: 55-84-48 после 20 ч.
- Сдам гараж в ГСК-3 (6,5х4,1х3,0, ворота 2,55х2,88). Тел.: 55-49-40 после 18 ч.
- Сдам комнату верующему человеку. Тел.: 52-39-19.
- Сдам в аренду капгараж под л/а в а/к "Искра"-2 (все есть). Оплата 600р. в месяц, за год вперед. Тел.: 56-20-26 с 10 до 22 ч., Юрия.
- Сдам 1-комн. кв-ру улуч. пл. (большая, с телефоном) на длительный срок. Оплата за квартал. Тел.: 55-50-02 после 18 ч.
- Сдам гараж в "Привокзальном". Тел.: 55-20-63.
- Сдам в аренду гараж в а/к "Искра"-2, возле сторожа, недорого. Тел.: 55-77-04.
- Сдам 2-комн. квартиру в районе рынка. Тел.: 7-29-33.
- Срочно сниму комнату на подселении, недорого. Тел.: 7-98-54.
- Женщина с ребенком снимет комнату или 1-комн. квартиру, недорого, в Юго-Западном районе. Оплата ежемесячно. Тел.: 55-10-68 с 18 до 23 ч.
- Семья снимет 1-, 2-комн. квартиру в районе старого центра. Тел.: 52-59-58.
- Семья (2 человека) снимет 1-комн. квартиру с телефоном на длительный срок. Оплата поквартально. Чистоту и порядок гарантируем. Тел.: 54-79-03, раб.: 57-42-88.
- Сниму комнату на длительный срок по разумной цене. Чистоту и порядок гарантирую. Тел.: 55-69-74.
- Семья снимет 1-, 2-комн. квартиру с телефоном. Оплата вперед. Тел.: 7-89-49.
- Сниму 1-комн. квартиру с телефоном в мр-нах 11, 12, 12 "А", 13, на длительный срок. Оплата помесячно. Тел.: 51-42-40 после 17 ч., 7-60-90 днем.
- Сниму гараж в "Мечте", "Хвойном", ГСК-4, 13, 6 "А", 7 мр-нах, за школой РОСТО или в близлежащих районах. Раб. тел.: 508-118. Пейджер: 56-46-46, аб. 6922.
- Сниму квартиру в 6 "А", 8, 9, 10 мр-нах. Оплата по договору. Тел.: 55-28-36, 55-11-20.
- Сниму 2-комн. квартиру в районе швейной фабрики. Оплата ежемесячно. Тел. поср.: 4-59-92 с 17 до 20 ч.
- Русская порядочная семья снимет 1-комн. квартиру на длительный срок, с телефоном. Тел.: 54-02-77.
- Сниму комнату или 1-комн. квартиру в Юго-Западном районе, недорого. Оплата ежемесячно. Тел.: 55-10-68, с 18 до 23 ч.
- Молодая семья из трех человек снимет 1-комн. кв-ру в квартале, с телефоном (5 эт. не предлагать). Тел.: 54-47-50 после 18 ч.
- Сниму теплый гараж под а/м КамАЗ. Оплату гарантирую. Тел.: 54-86-49.
- Сниму 1-комн. квартиру на длительный срок. Тел.: 56-01-78.
- Снимем 2-комн. квартиру на длительный срок, желат. с телефоном. Оплата ежемесячно. Тел.: 56-47-02.
- Сниму гараж в 94 квартале, в р-не Горгаза. Тел.: 53-30-20.
- Семья из трех человек снимет 1-комн. квартиру в 6, 12"А", 13, 9 мр-нах. Оплата ежемесячно. Порядок гарантируем. Тел.: 56-04-17.
- Сниму квартиру в Иркутске. Тел.: 52-23-81.
- Сниму 1- или 2-комн. кв-ру на длительный срок. Порядок и своевременную оплату гарантирую. Тел.: 51-47-19.
- Сниму капгараж в районе 84 квартала, 9, 10, 6 "А", 12 мр-нов. тел.: 7-32-36, 59-73-90.
- Снимем в аренду или купим в кредит торговую витрину. Тел.: 53-72-11, 7-30-43.
- Военный билет на имя Беркова Сергея Георгиевича считать недействительным.
- Уважаемые ангарчане, люди с совестью и неравнодушные, прошу вернуть документы: военный билет и справку ВТЭК инвалиду по зрению на имя Агаева Рамиза Шахбаловича, по договору. Тел.: 52-47-37.
- Утеряна барсетка с документами на имя Иванова Александра Анатольевича. Вернуть за вознаграждение. Тел.: 53-42-97.
- Утерянный военный билет на имя Пужика Сергея Максимовича считать недействительным.
- Студенческий билет АПТ на имя Назаренко Артема Борисовича считать недействительным.
- Утерян военный билет на имя Шика Александра Анатольевича. Вернуть за вознаграждение. Тел.: 51-56-31.
- Военный билет на имя Акимбаева Анатолия Дуйшеевича 1979 г. рождения считать недействительным.

МЕБЕЛЬ от производителя
Диваны от 2600
Мягкие уголки от 4950
Обеденные группы 3900
Шкафы-купе от 5000
Стенки, спальни, детские, кухни любой комплектации
Стулья металлокаркасные от 180
Всем клиентам с 15 декабря - НОВОГОДНЯЯ СКИДКА 5%!
Кредит 3 месяца. Бесплатная доставка.
Магазин «Золушка», 73 кв-л, д.1, ост. «Швейная фабрика». Тел.: 52-32-05.

ГАЗОЭЛЕКТРОСВАРОЧНЫЕ РАБОТЫ
Быстро
САНТЕХНИКА и др.
Качественно Без выходных
Тел.: 9-52-29

СРОЧНЫЙ
РЕМОНТ ХОЛОДИЛЬНИКОВ
На дому. Гарантия качества.
Пенсионерам - скидки.
Тел.: 56-19-42

УСТАНОВКА ЗАМКОВ
на металлические двери, гаражные ворота
Качественно, быстро
Гарантия на замки- 2 года
Тел. дисп.: 7-09-04

СРОЧНЫЙ РЕМОНТ ХОЛОДИЛЬНИКОВ
ЛЮБЫХ ВИДОВ
Низкие цены. Гарантия качества.
Профессиональный подход.
Пенсионерам скидки.
Тел.: 53-28-40

РЕМОНТ ХОЛОДИЛЬНИКОВ
Быстро Качественно Гарантия
Без выходных
Тел. дисп.: 3-45-18

Продам **ТРУБУ**
черную и оцинкованную
d 15-50 мм
Пейджер: 56-46-46, аб. 6681, 6643,
Тел.: 525-178

ШУКА САХАР
Доставка
Тел.: 59-80-68

БЕСПЛАТНАЯ УСТАНОВКА!
АВТОСИГНАЛИЗАЦИИ, СЕКРЕТКИ
Гарантия - 1 год.
«квартал», а/к «Маяк», бокс 124, без выходных, с 10 до 18 ч.
Тел.: 54-37-52, 55-42-32.

ПЛАНЕТА МЕБЕЛЬ
Мебель от производителя
НОВОГОДНЯЯ СКИДКА 5%
Адреса: 212 кв-л, маг. "Люкс", т. 54-20-98; к/т "Победа", т. 52-36-23
- Изготовление корпусной мебели
- Шкафы-купе от 4 т.р.
- Детские комнаты от 8 т.р.
- Комоды, тумбы от 1900 р.
- Прихожие
- Кухни и обеденные группы
- Большой выбор мягкой мебели
- Более 140 видов тканей на любой вкус
- Мебель на металлокаркасе

Изготовление на заказ в течение 10 дней
Гарантия 18 месяцев
Кредит от 3 до 6 мес.
Бесплатная доставка, сборка

ООО "Ремстройкомплекс"
КОМПЛЕКСНЫЙ РЕМОНТ
квартир, офисов, магазинов, пром. объектов
Гостиница "Салют", оф. 303, тел.: 52-81-20, вечером: 55-74-69

ПЕРЕТЯЖКА МЕБЕЛИ
Система скидок до 20%
Подарок каждому клиенту
Качество по разумной цене в минимальные сроки. Все мебельные комплектующие
Тел.: 598-068

КАССОВЫЕ АППАРАТЫ
ООО«Микрон»
• ПРОДАЖА
ТЕХНИЧЕСКОЕ ОБСЛУЖИВАНИЕ
• ПОСТАНОВКА НА УЧЕТ В ГНИ
Ангарск, ул.Чайковского, 1а, оф. 33, т. 53-83-57

НАРАЩИВАНИЕ НОГТЕЙ (акрил)
коррекция, внутренний и объемный дизайн, цветные акрилаты
НАРАЩИВАНИЕ РЕСНИЦ
т. 55-10-50

Дамы и господа! Скоро Новый год!
САЛОН КРАСОТЫ "ПИРАМИДА"
исполнит все ваши желания
ВАС ЖДУТ МАСТЕРА:
парикмахеры, визажист, косметолог
МАНИКЮР, ПЕДИКЮР, НАРАЩИВАНИЕ И ДИЗАЙН НОГТЕЙ
Адрес: 205 кв-л, баня, 2 эт., т.: 54-13-31, выходной - понедельник
Предъявителю купона скидка 3%

Красивая, полосатая, умная и преданная
КОШЕЧКА
(2 месяца, к туалету приучена)
с нетерпением ждет доброго и заботливого хозяина
Обещает быть верным другом и вырасти настоящей красавицей
Тел.: 7-24-81

Быстро и качественно
изготовим и установим металлические ДВЕРИ, РЕШЕТКИ, гаражные ВОРОТА
Большой выбор замков и отделки
Остекление балконов и лоджий
т.: 59-73-30

• Прошу вернуть утерянные документы на имя Белявского Е.В. – паспорт, приписное, диплом, удостоверение МПС, форму №4 за солидное вознаграждение по адресу или сообщить по тел.: 7-31-96.

• Утерянный диплом на имя Радионовой Татьяны Владимировны №НТ 642356 Беседского совхоза-техникума считать недействительным.

• Отдадим в хорошие руки щенков маленькой дворняжки. Тел.: 9-53-47.

• Симпатичная полосатая кошечка (1,5 мес.) ждет своего хозяина. Тел.: 7-24-81.

• Летом на автомобильном рынке в 17 мр-не найдена трехцветная кошка с цепочкой на шее. Узнать в магазине "Автомобили", 17 м/н, торговый зал. Тел.: 54-38-90.

• Найдена белая болонка с одним глазом (кобель, очень скучает). Тел.: 4-39-64.

• Отдам в хорошие руки трех симпатичных котят (1,5 мес., окрас сильвер с белыми пятнышками). Тел.: 51-54-05.

• Очень красивый боксер (4 года) ищет подругу для вязки. Тел.: 59-87-50, 59-87-33.

• Нашедшего собаку (русс. охот. спаниель, сука, черно-белый окрас) просим позвонить по телефону: 51-56-74.

• В районе магазина 177 квартала (пр. Ленинградский) найдена собака, тигровый боксер, сука. Тел.: 54-85-29.

• Красивый с родословной стафф ищёт подружку для продолжения рода. Тел.: 51-51-00.

• Отдам в добрые руки трехмесячного котенка (мальчик, тигровой масти, веселого, игривого, лапки и грудочка белые, к туалету приучен). Тел.: 56-99-35.

• Черно-белый котик (1,5 мес., есть все, приучен к туалету) желает встретить Новый год с новыми добрыми хозяевами. Тел.: 51-72-65.

• В сентябре в районе 182 квартала потерялась сиамская кошка (палевая, 3 года). Просим вернуть за вознаграждение. Тел.: 54-53-57.

• Отдадим в добрые руки славных котят (родились 6 ноября, персиковый – мальчик, трехцветные – девочки). Тел.: 4-33-28.

• Ну очень очаровательный черный котик к Новому году ждет добрых хозяев. Тел.: 52-24-91.

• Последователи доктора Коновалова из Петербурга, откликнитесь! Хочется встретиться, обменяться впечатлениями, удачами. Тел.: 52-34-45, Татьяна.

• Уважаемые ангарчане! Срочно требуется временная прописка, желательно в Юго-Западном районе, по договоренности. Тел.: 52-47-37.

• Возьму под 10% 40 тыс. руб. Тел. поср.: 54-87-25.

• Нужен мастер по изготовлению тапок для полной нестандартной ноги. Тел.: 56-17-63.

• Ищу партнера по бальным танцам 1990 г. рождения, не ниже 1555 см. Тел.: 4-64-19.

• Кооператив "Каменный цветок" ликвидируется.

• Новогодние костюмы напрокат. Тел.: 4-82-39.

• Работа в компании "Ньювейс". Тел.: 7-46-18 вечером.

• Ищу партнершу 90–91 г. рождения для занятий бальными танцами (Е класс). Тел.: 54-45-39.

• Для всех неугомонных! Кто имеет навык работы с металлом, деревом, керамикой, пластмассой и другие способности, давайте объединим таланты в общество "Умелые руки". В дальнейшем планируется проведение выставки изделий народного творчества. Тел.: 3-43-09, Дмитрий Константинович Рахманин.

МЕНЯЮ

• 5-комн. (17 мр-н, 118 кв.м, 1 эт., реш., ж/д, тел., лодж.) на 3- и 1-комн. Варианты. Тел.: 55-10-06.

• 4-комн. ул.пл. (12а мр-н, 2 эт., 73,1/51,1/9, тел., в отл. сост.) на 2-комн. крупногаб. и 2-комн. хрущ. (1-комн. в Иркутске). Тел.: 55-84-45.

• 4-комн. ул.пл. (общ. 78 кв.м, 2 эт., тел., 17 мр-н, напротив маг. "Фея") на 3-комн. ул.пл. + 1-комн. хрущ. (доплата). Варианты. Тел.: 55-09-67.

• 4-комн. хрущ. (94 кв-л, дв.дв., реш., 1 эт.) на две 1-комн. Варианты. Тел.: 53-30-86, после 18 час.

• 4-комн. ул.пл. (18 мр-н, 4 эт., ж/д, тел.) на две 2-комн. ул.пл. (хрущ.). Или на 2- и 1-комн. Тел.: 9-32-55.

• 4-комн. ул. пл. (4 эт., 18 мр-н, неприват.) на 3- и 1-комн. Тел.: 55-05-56.

• 4-комн. ул.пл. (75/53/9, 3 эт., 18 мр-н) на 3- и 1-комн. (доплата, комната). Варианты. Тел.: 55-72-79.

• 4-комн. хрущ. (перепланир.) на 3-комн. ул.пл. (можно с долгом). Тел.: 51-46-17.

• 3-комн. ташкент. (95 кв-л, 3 эт., тел., лодж., 41,5 кв.м) на две 1-комн. Или на 1-комн. и 2-комн. Тел.: 6-72-34.

• 3-комн. в Михайловке (3 эт., дв.дв., балк.) на 1-, 2-комн. в Ангарске. Варианты. Тел. 56-04-33.

• 3-комн. ул.пл. (10 мр-н, 4 эт., б/л, на две стороны, 68 кв.м) на 2-комн. ул.пл. + 1-комн. Варианты. Тел.: 53-35-63.

• 3-комн. крупногаб. (211 кв-л, 4 эт., тел., балк., торцевая) на 2-комн. ул.пл. в квартале и 1-комн. с доплатой. Варианты. Тел.: 4-01-28, после 17 час.

• 3-комн. крупногаб. (74 кв-л, 1 эт., приват., 48 кв.м, ж/д, реш.) на 2-комн. крупногаб. в центре + комната. Тел.: поср.: 51-34-95, после 18 час.

• 3-комн. ул.пл. (5/5 эт., 60,7/38,2/7,2, неприват., тел., по суду) на 2-комн. (30 кв.м, неприват.) + 1-комн. (комнату). Возможна доплата. Тел.: 53-84-99.

• 3-комн. хрущ. (10 мр-н, 2 эт.) на 4-комн. хрущ. Кроме 1 эт. Тел.: 517-124.

• 3-комн. (79,8/11, 2 эт., балк., р-н рынка) на 2-комн. в р-не рынка и 1-комн. Тел.: 51-16-50.

• 3-комн. хрущ. (95 кв-л, 5 эт., тел., 42 кв.м) на две квартиры. Варианты. Тел. поср.: 560-564, после 18 час.

• 3-комн. хрущ. (8 мр-н, 3 эт., балк., тел., ж/д, на 2 стороны, 57,7/41,9/6,3) + дача (20 мин. ходьбы, новый дом из бруса, баня, 2 тепл., насаждения) на две 1-комн. Тел.: 51-78-68, раб.: 51-81-76.

• 3-комн. ул.пл. (7 мр-н, 4 эт., 2 балк., 68,7/37/12) на две 1-комн. Кроме 1 и 5 эт. Тел.: 54-35-93.

• 3-комн. в Ангарске на две комнаты в Иркутске. Или дом. Варианты. Тел.: 9-76-89.

• 3-комн. ул.пл. (62,8 кв.м, 9 эт.) на 2- и 1-комн. хрущевки (последние эт.). Адрес: 10 мр-н-46-175, после 16 час.

• 3-комн. (баня, стайка, летняя кухня, 20 соток) на 1-комн. в Ангарске. Адрес: с. Култук Усольского р-на, ул. Молодежная, 17-2.

• 3-комн. крупногаб. (2 эт., тел., балк., 51 кв-л) на 2-комн. крупногаб. (с тел.) + доплата. Тел.: 52-79-81.

• 3-комн. хрущ. (92/93 кв-л, 1 эт., тел., ж/д, реш., 56,2/37,6) на 2- и 1-комн. хрущевки. Или на комнату + доплата. Тел.: 53-25-19, вечером, после 20 час.

• 3-комн. ул.пл. (6а мр-н, 3 эт., б/л, 65/42/9) на 2-комн. ул.пл. + комната. Или на 2- и 1-комн. хрущевки. Варианты. Тел.: 7-31-12, после 18 час.

• 3-комн. крупногаб. (51 кв-л, 1 эт., 78/49/10, реш., дв.дв., тел.) на 2-комн. хрущ. в городе + доплата. Тел.: 52-74-73.

• 3-комн. крупногаб. (80 кв-л, рядом шк. № 27, 1 эт., тел., ж/д, реш., 72/49/8) на 2-комн. крупногаб. (ул.пл.) + 1-комн. Варианты. Тел.: 7-09-20.

• 3-комн. крупногаб. (81 кв-л, 3 эт., 87/53/8, тел., балк.) на 2-комн. крупногаб. (центр, кроме 1 эт.) и 1-комн. хрущ. (доплата). Варианты. Тел.: 52-71-64.

• 3-комн. крупногаб. в Зиме (центр, 63,7 кв.м, 2 эт., с/у разд., тел.) + мет. гараж (рядом с домом) на квартиру или дом в Ангарске, Усолье. Тел. поср.: 555-149.

• 3-комн. крупногаб. (49 кв-л, 1 эт., тел., 83/53/9) на 3-комн. хрущ. + комната. Тел.: 52-65-98, Раиса Александровна.

• 3-комн. крупногаб. (61 кв-л, 2 эт., 84 кв.м, с/у разд.) на 2-комн. + доплата. Или продам. Тел.: 52-64-38.

• 3-комн. крупногаб. (107 кв-л, 2 эт., тел.) на 2-комн. крупногаб. (с тел., в центре). Или продам. Тел.: 52-39-83.

• 3-комн. крупногаб. (37 кв-л, 83,6/49,9/11,4, 1 эт., реш.) на 2- и 1-комн. хрущевки. Тел.: 54-87-90, вечером.

• 3-комн. ул.пл. (приват., 7 мр-н, дом №17, 72/47,5, тел., ж/д, лодж. застеклена) на 2-комн. ул.пл. + 1-комн. хрущ. Тел.: 56-95-58.

• 3-комн. ул.пл. (17 мр-н, 2 эт., 68,5/43,4/8, тел., лодж., 2 кладовки, дв.дв., все рядом) на 3-, 4-комн. хрущ. (2-3 эт., тел., балк.) + 1-комн. хрущ. (доплата). Тел.: 55-06-25.

• 3-комн. ул.пл. (17 мр-н, 2 эт., 68,5/43,4/8, тел., лодж., 2 кладовки, дв.дв., все рядом) на 2-комн. ул.пл. (тел., балк., 2-3 эт.) + 1-комн. (доплата). Тел.: 55-06-25.

• 3-комн. ул.пл. (17 мр-н, 2 эт., 68,5/43,4/8, тел., лодж., тел., 2 кладовки, дв.дв., все рядом) на две 2-комн. хрущевки. Тел.: 55-06-25.

• 3-комн. ул.пл. (12а мр-н, 5 эт.) на 2-комн. ул.пл. + 1-комн. Тел.: 55-18-78.

• 3-комн. ул.пл. (29 мр-н, 4/5 эт., 53,8/38,5/10,3) на две 1-комн. ул.пл. Или на 2- и 1-комн. хрущевки. Тел.: 56-13-88, 57-38-94.

• 3-комн. ул.пл. (7 мр-н, 6 эт., 60/41/9, б/л, тел.) на 3-комн. хрущ. + доплата (комната). Тел.: 56-19-95.

• 3-комн. ул.пл. (2/5 эт., 46,8/68,4, 2 балк., тел., приват., домофон) на 2- и 1-комн. Тел.: 7-51-00.

• 3-комн. ул.пл. (3 эт., тел., лодж., ж/д) на две 2-комн. хрущ. Тел.: 51-87-95.

• 3-комн. ул.пл. (6а мр-н, 3 эт., б/л, 65/42/9) на 2-комн. ул.пл. + комната. Или на 2- и 1-комн. хрущевки. Варианты. Тел.: 56-18-48.

• 3-комн. ул.пл. в Саянске (кирп. дом, 8 эт., лодж., с/у разд., 60/49/9) на Ангарск. Варианты. Тел.: 55-85-94.

• 3-комн. ул.пл. (6а мр-н) на 2-комн. в 6, 6а, 7, 8 мр-нах + 1-комн. (комната). Тел.: 56-21-83.

• 3-комн. ул.пл. (2 эт., 6а мр-н, рядом с маг. "Ангарский") на 2-комн. ул.пл. + комната (доплата). Тел.: 3-60-95, после 19 час.

• 3-комн. ул.пл. (7 мр-н, 5 эт., 47,5/72/9, ж/д, тел., балк. застеклен) на две 1-комн. + доплата. Или на 2-комн. ул.пл. + 1-комн. Тел.: 569-558.

• 3-комн. ул.пл. (15 мр-н, 4-5/5 эт., 68/40/8,5, 2 с/у, 2 балк., тел., ж/д) на жилплощадь. Или на дом в Байкальске. Или продам за 700 тыс. руб. Торг. Варианты. Тел. поср.: 7-86-55.

• 3-комн. хрущ. (35 кв.м, 4 эт., тел.) + а/м "Ниссан-Санни" (АКП, а/сигнализ., с/с, 91 г.) на квартиру большей площади. Тел.: 58-46-23.

• 3-комн. хрущ. (85 кв-л, 4 эт., тел., балк., неприват.) на 1-комн. хрущ. (неприват.) + доплата. Тел.: 52-61-72.

• 3-комн. хрущ. (3 эт., ж/д, на балк. реш.) на 1-, 2-комн. с доплатой. Тел. поср.: 55-02-23.

• 3-комн. ул.пл. (тел., 2 балк., 5 эт.) на 2-комн. + доплата (комната). Тел.: 51-11-44.

• 3-комн. (29 мр-н, 39/11,3, тел., 1 эт., лодж., дв.дв.) на 2- и 1-комн. Или на 2-комн. + комната + доплата. Варианты. Тел.: 55-40-96.

• 3-комн. (13 мр-н, 3 эт., 60 кв.м, балк. застекл., с/у совм., ж/д, тел.) на две 1-комн. Или на 2- и 1-комн. Тел.: 7-49-55.

• 3-комн. (6а мр-н, 4 эт., тел., 61/40/8,2, 2 балк., ж/д) на 2- и 1-комн. хрущевки. Тел.: 51-67-85.

• 3-комн. (12 мр-н, 42/58, 4 эт., тел., дв.дв.) на 2-комн. + доплата. Или на 2- и 1-комн. Или две 1-комн. Варианты. Тел.: 7-40-01.

• 3-комн. (1 кв-л, 1 эт., реш., ж/д, тел., общ. 62) на 2-комн. в р-не рынка + 1-комн. (комната). Обращаться: 9-54-84, вечером.

• 2-комн. крупногаб. (60/32) на 1-комн. ул.пл. и 1-комн. хрущ. Адрес: 106-3-17.

• 2-комн. хрущ. (92 кв-л, комн. разд., тел., 3 эт., ж/д) + доплата (гараж в а/к "Приволжальный" 4х9) на дом в Северном. Варианты. Тел. поср.: 6-81-85.

• 2-комн. хрущ. (3 эт., 85 кв-л) + а/м "Тойота-Корона" 93 г.в., люкс, на 3-комн. ул.пл. Кроме 1 и 5 эт. Тел.: 6-00-79.

Агентство недвижимости
"Тихвинская площадь"
Купля-продажа квартир, дач, гаражей.
Аренда. Приватизация.
Быстрое и качественное оформление документов.
Покупаем из хороших рук.
В праздничные дни, 12, 13 и 14 декабря, МЫ РАБОТАЕМ!
Адрес: 10 мр-н, д. 47б, здание ЖЭУ-1 (напротив "Гефеста").
Тел.: 59-73-92, 59-73-94.

АГЕНТСТВО НЕДВИЖИМОСТИ "Тихвинская площадь"

ПЛАН	РАЙОН	ПЛОЩАДЬ	ЦЕНА	Э/ЭТ	БАЛК.	ТЕЛ.	С/У
Комнаты							
	19 кв.	63,9/12,7/7,3	135	1/2	-	-	разд.
	19 кв.	64,9/13,0	145	1/2	-	-	разд.
	20 кв.	64,9/15,1	145	1/3	-	-	разд.
1-комнатные квартиры							
хр.	15 мрн	36,6/18,0/6,0	250	1/5	-	-	совм.
хр.	15 мрн	35,8/18,0/6,0	250	3/5	Б	Т	совм.
хр.	94 кв.	30,9/16,9/6,	250	4/5	Б	Т	совм.
хр.	94 кв.	30,8/16,6/6,6	260	3/5	Б	Т	дв/д, совм.
ул.	10 мрн	33,5/16,3/8,6	295	3/5	Б	Т	разд.
ул.	10 мрн	33,1/16,5/8,6	300	2/5	Б-Л	Т	разд.
ул.	17 мрн	32,7/16,5/8,5	260 т/у	5/5	-	-	разд.
ул.	17 мрн	33,0/16,6/8,6	280	3/5	Б	Т	разд.
ул.	17 мрн	32,5/16,4/8,4	240	1/5			разд.
ул.	278 кв	33,4/18,0/9,0	280 т/у	3/5	Б		разд.
2-комнатные квартиры							
хр.	7 мрн	ташк.	320	2/5	совм.	Т	ж/д
хр.	8 мрн	45,3/28,9/6,0	320	4/5	смеж.	БТ	дв/д
хр.	8 мрн	45,2/28,7/6,0	300	5/5	совм.	Б	Т
хр.	8 мрн	45,1/28,6/6,0	300	4/5	совм.	Б	Т
хр.	8 мрн	45,0/28,6/6,0	290	5/5	совм.	Б	Т
хр.	8 мрн	45,0/28,7/6,0	300	5/5	совм.	Б	Т
хр.	9 мрн	45,1/28,6/6,0	300	5/5	совм.	Б	Т
хр.	9 мрн	45,3/29,0/6,6	300 т/у	4/5	совм.	Б	Т ж/д
хр.	9 мрн	45,2/28,7/6,0	310	4/5	совм.	Б	Т
хр.	9 мрн	45,2/28,6/6,0	310	3/5	совм.	Б	Т
хр.	9 мрн	45,2/28,7/6,0	300	5/5	совм.	Б	Т
хр.	13 мрн	45,1/28,6/6,0	300	5/5	совм.	Б	Т
хр.	15 мрн	44,7/28,7/6,0	320	5/5	совм.	БТ	
хр.	88 кв.	45,0/29,6/6,1	320	3/4	совм.		
хр.	94 кв.	- / - / 6,6	320	5/5	совм.		
хр.	102 кв.	44,8/30,1/6,0	270	1/5	совм.		
хр.	188 кв.	45,3/30,1/6,6	340	1/5	совм.	Т	дв/д
ул.	212 кв.	52,4/32,8/7,0	450	2/10	разд	2Б	Т
ул.	6а мрн	52,0/32,0/8,0	390	5/5	разд		
3-комнатные квартиры							
ул.	6а мрн	65,0/42,7/9,0	560	2/5	Л	Т	разд.
ул.	6а мрн	63,5/40,9/9,0	600	2/5	Л		разд.
ул.	6а мрн	65,7/41,8/9,0	570	3/5	Л	Т	разд.
ул.	6а мрн	62,1/40,5/9,0	565	4/5	Л	Т	разд.
ул.	6а мрн	63,8/40,3/8,8	590	5/5	Б	Т	разд.
ул.	6а мрн	64,1/40,8/9,0	600	2/5	Б	Т	разд.
ул.	9 мрн	65,7/39,9/9,0	550	5/9	Б	Т	разд.
ул.	9 мрн	66,0/39,8/9,0	530	2/9	Л	Т	разд.
ул.	95 кв.	68,0/46,2/8,8	600	2/5	2Б	ж/д	разд.
кр.	59 кв.	76,0/49,0/8,0	700	2/3		Т	
кр.	89 кв.	75,4/52,2/8,0	720	2/4			разд.
кр.	89 кв.	77,0/53,7/8,0	750	2/4	Т	ж/д	разд.
4-комнатные квартиры							
хр.	15а мрн	55,0/36,6/6,6	400	3/5			
ул.	212 кв.	75,3/53,2/9,0	700	3/9	Б	Т	разд.
ул.	225 кв.	77,2/55,5/9,0	750	4/5	Б	Т	
5-комнатные квартиры							
ул.	9 мрн	98,7/65,0/9,0	850 т/у	3/9	Б-Л	Т	2 шт.
ул.	6 мрн	166,0/71,7/	45000 у.е	5-6/6	4Б		2 шт.

Адрес: 10 мр-н, д. 47б, здание ЖЭУ-1 (напротив "Гефеста").
Тел.: 59-73-92, 59-73-94.

• 2-комн. хрущ. (неприват., 15 мр-н, 2 эт., тел., солн., дв.дв., 30 кв.м, все рядом) на 1-комн. (с тел.) + комната. Тел.: 55-71-47, 9-56-51.

• 2-комн. (95 кв-л, комн. разд., дв.дв., реш., 41,3/25,8/6) на равноценную в этом же квартале выше эт. по договору. Тел.: 538-567.

• 2-комн. эксперимент. (9 эт., все разд., 3 кладовки, два выхода) на 1-комн. + комната (доплата – ГАЗ-24). Адрес: 85-93-49.

• 2-комн. ул.пл. (2-эт., 72,8/40/8,7, б/л, 2 с/у, тел., 6 мр-н, 5-6/6 эт.) на 3-комн. ул.пл. или 3-комн. крупногаб. Или на две жилплощади. Варианты. Тел.: 51-70-28.

• 2-комн. ул.пл. (50/26,5/9,4) на 2-комн. крупногаб. Узнать: 56-20-99.

• Две 2-комн. (7 мр-н, 4 эт., тел., балк., лодж., 53,4/33,6/8, и 72 кв-л, 4 эт., 43/26, *балк.) на 4-комн. ул.пл. (крупногаб.). Кроме 1* и 5 эт. Тел.: 56-01-54.

• 2-комн. хрущ. (4 эт., тел., ж/д) на 1-комн. + доплата. Тел.: 53-50-19.

• 2-комн. хрущ. (8 мр-н) на 1-комн. хрущ. + комната в 6, 8, 9, 10, 15 мр-нах. Кроме 1 эт. Тел.: 51-80-61.

• 2-комн. ул.пл. (12а мр-н, 5/5 эт., с/у разд., балк.) на 1-, 2-комн. хрущ. с доплатой. Или продам за 440 тыс. руб. Торг. Тел.: 550-882.

• 2-комн. ул.пл. (7а мр-н) на 2-комн. хрущ. + доплата (комната). Тел.: 972-68.

• 2-комн. крупногаб. в 4 пос. (2 эт., благоустр., зем. участок, рядом остановка) на 2-комн. хрущ. в квартале. Варианты. Тел.: 4-69-05.

• 2-комн. хрущ. (1 эт., 13 мр-н) на 1-комн. (кроме 1 эт.) + доплата. Тел.: 51-81-13, 51-98-38.

• 2-комн. (189 кв-л, 5 эт., 30/45/7,3) + комната (15 кв.м, 51 кв-л, 3 хоз.) на 3-комн. ул.пл. (кроме 1 эт.). Тел.: 51-65-37.

• 2-комн. крупногаб. (кв-л "А", 1 эт., 33 кв.м) на 3-комн. ул.пл. Или продам. Тел.: 53-79-25, с 18 до 21 час., Катя.

• 2-комн. крупногаб. (веранда, реш., ж/д) на 2-комн. хрущ. в центре. Тел.: 9-59-35.

• 2-комн. крупногаб. (74 кв-л, 1 эт., тел., ж/д, реш., 41/25) на 2-комн. крупногаб. в 75, 76 кв-лах с балк. Или продам. Тел.: 52-78-99.

• 2-комн. ул.пл. (7 мр-н, балк., реш., тел., дв.дв., 29,8/52, 2 эт.) на 1-комн. Тел.: 56-95-58.

• 2-комн. ул.пл. (53 кв.м, 15 мр-н, 9 эт., 2 балк., дв.дв., ж/д, тел., приват.) на 2-комн. хрущ. (кроме 1 эт.) + доплата. Тел.: 51-02-48.

• 2-комн. ул.пл. (7 мр-н, 8/9 эт., тел., 2 балк., ж/д, приват., 34,3/54,2) на 1-комн. ул.пл. Тел.: 56-17-17, Таня.

• *Две 2-комн. – ул.пл. и хрущ. (1 этажи,* лодж., ж/д, реш., тел., 22 мр-н) + капгараж на 3- и 1-комн. (можно с долгом). Тел. поср.: 51-92-31.

• 2-комн. ул.пл. в Усть-Илимске на квартиру в Ангарске. Или продам. Тел.: 56-88-71.

• 2-комн. ул.пл. (17 мр-н, неприват., 52,7 кв.м, 4 эт., солн., балк.) на 1-комн. хрущ. + комната. Варианты. Тел.: 52-37-64, вечером.

• 2-комн. хрущ. (15 мр-н, 5 эт., балк., тел., дв.дв.) на 1-комн. хрущ. + доплата. Тел.: 56-23-58.

• 2-комн. хрущ. (8 мр-н, 5 эт., тел., дв.дв.) на равноценную в кв-лах 82, 86, 72 (кроме 1 эт.). За хороший вариант – доплата. Тел.: 51-78-80, после 18 час.

• 2-комн. хрущ. (1 эт., 30,1/6,5, ж/д, реш.) + доплата на 2-комн. выше эт. Тел. поср.: 51-92-31.

ОАО "Ангарская швейная фабрика"
фирменный магазин "НАДЕЖДА"
Новогодние РАСПРОДАЖИ со скидкой 50%
14, 15 декабря — демисезонные пальто, куртки, плащи (ул.Московская, 43, ул.Горького, 21)
16, 17 декабря — мужская и женская одежда, трикотаж (ул.Московская, 43, 2 этаж)
19, 20 декабря — ткани (драпы, костюмные, подкладочные)
Спешите купить подешевле!

ПРЕДЛАГАЮ

КУПОН ДЛЯ ПУБЛИКАЦИИ БЕСПЛАТНОГО *новогоднего поздравления* в газете «Свеча»

Высылать по адресу: **1) Ангарск-30, газета «Свеча»**, или принести по адресам: 1) 38 кв-л, 14 д. (ост. трам. «Московская»); 2) 8 мр-н, д. 3 (слева от кафе "Встреча", ост. "Магазин "Центральный")

Публикуются только разборчиво написанные объявления.

Печатается в порядке очередности. В одном купоне должно быть только одно поздравление

• 2-комн. хрущ. (85 кв-л, 4/5 эт., 42/26,6/6, балк., подвал) на 2-комн. хрущ. в 19, 15, 10, 9, 13 мр-нах (кроме 1 и 5 эт.). Тел.: 7-41-78. Искакова Екатерина Михайловна.

• 2-комн. хрущ. (5 эт., тел., 13 мр-н) + 1-комн. ул.пл. (1 эт., 6а мр-н) на 3-комн. ул.пл. в 10, 11, 12а, 15-22 мр-нах (с тел., кроме 1 и 9 эт.). Тел.: 7-84-91, после 19 час.

• 2-комн. хрущ. (4 эт., солн., в отл. сост.) на 3-комн. хрущ. Кроме 1 и 5 эт. Тел.: 7-55-48.

• 2-комн. хрущ. (неприват., 94 кв-л, 3 эт., дв.дв., комнаты разд.) на две комнаты. Тел. поср.: 56-98-20.

• 2-комн. хрущ. (4 эт., 9 мр-н, балк., ж/д, все рядом) на 2-комн. хрущ. в городе. Кроме 1 и 5 эт. Тел.: 53-70-10.

• 2-комн. хрущ. на 1-комн. хрущ. (кроме 1 эт.) + доплата. Или эту 2-комн. + а/м ГАЗ-29 97 г.в. на 1-комн. хрущ. + комната. Кроме 1 и 5 эт. Тел.: 53-70-10.

• 2-комн. + гараж в Железногорске на Ангарск. Тел.: 51-70-36, 52-27-19.

• 2-комн. (179 квартал, 5 эт., тел., балк., ж/д, ремонт) + м/а "Таун-Айс" (дизель, МКП, 8/100 л, пассажир., 7-мест., две печки, эл. пакет) на 3-комн. в квартале. Тел.: 54-84-90.

• 2-комн. ташкент (8 мр-н) на 2-комн. ул.пл. в 7, 7а, 6, 6а, 29 мр-нах (балк.) с доплатой. Тел.: 56-98-11.

• 2-комн. (72 кв-л, 4 эт., тел., центр. ж/д, ремонт) + 1-комн. ул.пл. (6а мр-н, 3 эт., ж/д) на 3-комн. крупногаб. Тел.: 56-98-02.

• 2-комн. (94 кв-л) на 1-комн. в 8 мр-не. Тел.: 56-20-36.

• 2-комн. ташкент. (9 мр-н, 3 эт., кухня 9, балк.) + комната (21 кв-л, 17 кв.м) + доплата на 3-комн. ул.пл. Адрес: 9 мр-н-21-51.

• 2-комн. (45/30, дв.дв., 5 эт., 92 кв-л) на 2-комн. (угл., 2-3 эт., тел.) в 82, 86, 88, 72 кв-л без доплаты. Тел.: 52-69-81.

• 2-комн. (73 кв-л) на две 1-комн. Тел.: 53-21-68, вечером.

• 2-комн. и 1-комн. на 3-комн. в квартале. Тел.: 54-20-40.

• 2-комн. в Усолье (р-н Привокзальный, 5 эт., комн. и с/у разд., ж/д) на 2-комн. в Ангарске. Тел. в Иркутске: 39-01-82.

• 2-комн. (72 кв-л, центр. 4 эт., тел., 44,5/29,1/6,2) + 1-комн. ул.пл. (6а мр-н, 3 эт., 33/17,5/9) на 3-комн. крупногаб. Тел.: 56-98-02.

• 2-комн. (тел., несмежная, ж/д, 1 эт.) + дом в Мегете (10 соток, баня, 2 теплицы, гараж) на дом в Байкальске (с гор. водой). Тел.: 53-83-53.

• 1-комн. (12а мр-н) + доплата на 2-комн. в р-не рынка. Или продам. Тел.: 51-26-72.

• 1-комн. эксперимент. (7 мр-н, 3 эт., балк., реш., дв.дв.) на 2-комн. хрущ. Тел. раб.: 9-82-68, 4-89-97.

• 1-комн. ул.пл. (11 мр-н, дом-пластина, 5 эт., ж/д, большая кухня, неприват., по суду) на две комнаты (неприват.). Варианты. Тел.: 3-71-34.

• 1-комн. хрущ. (207 кв-л, 1 эт., тел., ж/д, реш.) + доплата на 2-комн. хрущ. Тел.: 54-44-33, 54-59-07.

Предприятие снимет

отапливаемое помещение под склад (80-100 кв.м) и площадь под отдел бытовой химии

Тел.: 56-06-51, 9-14-21, 51-48-74

• 1-комн. в Улан-Удэ (3 эт., балк., все удобства) на квартиру в Иркутске, Ангарске. Варианты. Тел.: 9-76-89.

• 1-комн. хрущ. (2 эт., ж/д), балк. + 3-комн. в с. Таежный + доплата на 2-комн. крупногаб. в старых кв-лах. Тел. поср.: 533-370.

• 1-комн. неблагоустр. в центре Иркутска на 1-комн. в Ангарске. Или продам. Тел.: 53-54-07, вечером, 3-60-07.

• 1-комн. крупногаб. (99 кв-л, 2 эт., тел., приват.) на 1-комн. хрущ. (с балконом, тел.) с доплатой. Тел.: 53-53-33.

• 1-комн. ул.пл. + доплата на 3-комн. хрущ. Тел. поср.: 3-11-80.

• 1-комн. ул.пл. (6а мр-н, 32,8/17,2/9, 4 эт., балк., тел., ж/д, реш.) + комната (в семейном общ., 17 мр-н, 9 кв.м, 3 эт., балк., 3 хоз.) на 2-комн. (с тел., кроме 1 эт.). Тел.: 51-88-63, вечером.

• 1-комн. ул.пл. (17 мр-н, 1 эт., тел., ж/д, реш., 34/18/7,5) на 2-комн. хрущ. в 6, 8 мр-нах или равноценную в 6а мр-не (с тел., не 1 эт.). Тел.: 55-65-94.

• 1-комн. ул.пл. (6а мр-н, 2 эт., приват., возле маг. "Витязь") + комната (15 кв.м, 1 эт., 33 кв-л, 3 хоз.) на 3-комн. хрущ. Тел. поср.: 7-05-65.

• 1-комн. ул.пл. (29 мр-н, 17,8/7,8, 3/5 эт., кирп. дом, балк.) + доплата на 2-комн. ул.пл. в Юго-Зап. р-не. Кроме 1 эт. и 9-этажек. Тел.: 56-94-14, вечером.

• 1-комн. хрущ. (7 мр-н, 4 эт., реш., дв.дв., тел., все рядом, в хор. сост.) + комната (55 кв-л, 2 эт., большая, 3 хоз.) на 2-комн. ул.пл. большой площади. Или на 3-комн. хрущ. (тоже большая). Тел.: 7-47-90, 7-26-98.

• 1-комн. в г. Новошахтинске Ростовской обл. на равноценную в Ангарске. Тел.: 53-54-75.

• Две комнаты (в 3-комн. кв-ре, смежные, 29,1 кв.м, 2 хоз.) на комнату (2 хоз.) + доплата. Или продам. Тел.: 7-08-97, 3-14-43.

• 1/2 дома в Северном на 2-комн. Или продам. Тел.: 51-36-05.

• Дачу в с/о "Аэлита" + а/м ВАЗ-2103 на 1-комн. хрущ. Тел.: 59-86-97.

• Дом в Китое (бревенчатый, 48 кв.м, баня, теплица, насажд., рядом река, школа) на 2-комн. Или продам. Тел.: 7-78-27.

• Участок земли в Китое (11 га) на две 2-комн. Адрес: Биликтуй, ул. Чопоева, 3.

• Дом в Большом Луге (10 соток, река, лес, рядом вокзал) на квартиру в Ангарске, Иркутске, Шелехове. Тел.: 51-84-07, 9-68-36.

• 1/2 дома в Китое (4 сотки, баня, гараж 4х9, столовая 40 кв.м, скважина, приват., все постройки новые) на 1-комн. в Ангарске. Тел.: 506-634.

• Благоустроенный дом в Новожилкино (тел., 70 кв.м, 3-комн., водопровод, ванна, баня, надв. постройки, 30 соток) на варианты. Тел. раб.: 53-20-74.

• Дом в Тельме (все постройки, большой огород) на квартиру в Ангарске. Тел.: 56-19-95.

• Плановый участок в Китое (15 соток, насажд., эл. энергия, не топило) на гараж в "Привокзальном" и "Привокзальном"-1, 2. Тел.: 56-51-14.

• Дом в Иркутске на квартиру в Иркутске. Тел.: 7-95-77.

• Дом (гараж, баня, времянка, 22 кв.м теплица) на 2- и 1-комн. ул.пл. (кроме 1 эт.) + гараж (доплата). Адрес: ул. Крупской, 3.

• Дом в Раздолье (бревенчатый, со всеми надворными постройками, 30 соток) на квартиру в Ангарске. Адрес: Раздолье, ул. Зеленая, 2а, Греков Ю.Б. Тел. поср. в Ангарске: 56-13-40.

• Дом в Залари (170 км от Ангарска, все постройки, огород) + доплата на 1-комн. + комната. Раб. тел.: 52-23-23, Роман.

• Дом на жилплощадь в Иркутске-II или Ангарске. Адрес: д. Култук Усольского р-на, ул. Молодежная, 6-1, в субботу и воскр.

ООО "БАЙКАЛСЕМТОРГ"

опт розница

СЕМЕНА

районированные

НИЗКИЕ ЦЕНЫ

17 мр-н, ТД "Трапеза", 2 эт., тел.: 515-508

• Неблагоустроенный дом в п. Кирова (10 соток, постройки) на квартиру. Или продам. Тел.: 54-58-27.

• Капгараж в "Сигнале-2" (недалеко от сторожа, оштукатурен, свет, техэтаж, 4,5х6) на капгараж в "Моторе-1", "Маяке". Возможна доплата. Тел.: 4-92-63, вечером. Пейджер: 56-46-46, аб 1607.

• Гараж в а/к "Волна" (6х9) на гараж в а/к "Турист". Тел.: 52-82-17.

• Капгараж в "Майске-2" на недостроенный капгараж в "Привокзальном", -1, 2, 3, 4. Адрес: 77 кв-л-общ. 8-23, Валера.

• Гараж в ГСК-4 в 6а мр-не на ГСК-4, "Мечта", "Хвойный", "Тепличный". Тел.: 51-39-21.

• А/м ВАЗ-07 95 г.в. на гараж, недостроенный гараж, плиты перекрытия. Варианты. Тел.: 56-16-48, раб.: 57-34-82.

• А/м ГАЗ-66 (грузовой фургон) на "Москвич-2140" с доплатой. Адрес: Биликтуй, ул. Чопоева, 3.

• А/м "Тойота-Камри" 94 г.в. на "Газель". Тел.: 52-61-54.

• А/м "Хонда-Цивик" 84 г.в. (седан, в хор. сост.) на а/м ВАЗ-01, 02, 03. Обращаться: Привокзальный-3, бокс 22.

• А/м "Ниссан-Скайлайн" 90 г.в. на груз. "Газель". Или продам. Адрес: 23 кв-л-12-1.

• М/а РАФ 90 г.в. (в норм. сост.) на легк. а/м (можно немного неисправный). Тел.: 7-70-91.

• А/м ВАЗ-21099 95 г.в. на капгараж. Или продам. Тел.: 55-18-11.

• А/м "Т-Корона-Премия" 96 г.в. (2 л, синий) на 1-комн. хрущ. Или продам. Тел.: 55-18-11.

• А/м "Марк-2" 94 г.в. (турбодизель, пробег 1 год, в хор. сост., литье, сигнализ., серебристый) на переднеприводной а/м ВАЗ или иномарку + доплата. Тел.: 523-053.

• А/м "Тойота-Креста" 86 г.в. (в удовл. сост., косм. ремонт) + мото "Хонда VFR-400R" 90 г.в. (400 куб. см) на 2-эт. дачу недалеко от города. Тел.: 8-902-5-123-929.

• Иск. дубленку (р. 52-54, новая) на муж. дубленку (р. 48-50) или ТВ, или кух. уголок. Адрес: 85-93-49.

• Кимоно тренировочное (р. 48-50) на кимоно для ребенка 11 лет, рост 150 см. Адрес: 106 кв-л, общ. 10, к. 9/10.

• Шубу мутоновую (черная, р. 44) на шубу или зимнее пальто (р. 48) для девушки (рост 170, можно б/у). Тел.: 51-92-31.

• Универсальный д/обраб. станок "Сдуи" 2000 г.в. (компактный, 45 кг) на КПП для ВАЗ. Или продам. Тел.: 55-29-68, вечером.

• Сотовый телефон "Моторола 3688" (подключ к БВК, GSM "Деловой", пейджер, переадресация вызова, два номера) на компьютер не ниже Р-200. Пейджер: 56-88-33, аб. 62638.

ПОЗДРАВЛЯЮ

КУПОН ДЛЯ ПУБЛИКАЦИИ БЕСПЛАТНОГО ПОЗДРАВЛЕНИЯ в газете «Свеча»

☐ с днем рождения

☐ с днем свадьбы

☐ с праздником

☐ другое

Высылать по адресу: **1) Ангарск-30, газета «Свеча»**, или принести по адресам: 1) 38 кв-л, 14 д. (ост. трам. «Московская»); 2) 8 мр-н, д. 3 (слева от кафе "Встреча", ост. "Магазин "Центральный")

Публикуются только разборчиво написанные объявления.

Печатается в порядке очередности. В одном купоне должно быть только одно поздравление

• **Парамонова Евгения** – с 29-летием! Бери от жизни все, что можешь, даже больше, чем этого хочется. Брат Саша.

• **Парамонова Евгения** – с днем рождения! Желаем много-много счастья. Всего самого наилучшего. Светачевы Валя, Таня, Денис.

• **Парамонова Евгения** – с днем рождения! Будь всегда счастливым и здоровым. Новиковы Ира, Вадим, Юля, Маша.

• **Парамонова Евгения** – с днем рождения! Желаем тебе всего самого хорошего. Будь всегда счастлив. Семья Малютиных, Сергей, Лена, Оксана, Юра.

• Любимого сына **Парамонова Евгения** – с 29-летием! Здоровья, счастья и много-много хорошего, что дает жизнь. Мама.

• **Парамонова Евгения!** С днем рождения тебя, наш "бугор"! Будь сильным и настойчивым в делах и работе. Бригада "Ух" – Гриша, Ренат, Толян, Санек, Санек.

• **Леонтьеву Татьяну Константиновну** – с днем рождения! Улыбнись веселей – это твой юбилей. Счастья и успехов тебе, чтоб родные любили и друзья не забыли. Целуем тебя. С любовью сестры.

• Любимую дочь **Катю** – с днем рождения! Желаю здоровья, успехов в учебе и в жизни. Папа.

• **Тангасову Катю** – с 17-летием! Желаем внученьке, сестренке здоровья, счастья, успехов. Баба, Юля, Мила, Зина, Таня.

• Милую, веселую, добрую, любящую и любимую мамочку **Соболевскую Галину** – с днем рождения! Удач тебе на все года, здоровья крепкого всегда, счастливой жизни и тогда все остальное – ерунда. Дочь Юлия и внучка Настенька.

• Любимую мамочку **Галину Васильевну** – с днем рождения! Желаем здоровья виноградного, веселья шоколадного, улыбки земляничной. Желаем бодрости, успеха, здоровья и много-много смеха. Юля, Дима, Настя.

• **Мамочку** – с днем рождения! Желаю быть всегда красивой, желанной, доброй и простой. Всегда приветливой и милой, всегда любимой, дорогой. Любящая дочь Юлия.

• **Соболевскую Галину Васильевну** – с днем рождения! Милая добрая мамочка, поздравляем тебя! Сколько ласки в тебе, сколько доброты и любви! Будь здоровой, счастливой и милой. Пусть чаще улыбаются твои прекрасные глаза. С любовью дочь, зять, внучка.

• Дорогая, любимая **мама**! Желаю счастья и добра, улыбок, солнца и тепла. Пусть будут радость и веселье в твой светлый праздник – день рожденья! И в настроении отличном встречай прекрасный праздник свой. Юля.

• **Раткевич Ирину и Александра** – с рождением сынишки! Я за вас очень рада. Желаю здоровья и тепла и быть счастливыми всегда. Ваша подруга Ульяна.

• **Раткевича Александра** – с днем рождения! Желаю в жизни благ без края, удач и радости без дна, и чтоб мечта твоя любая могла исполниться сполна. Ульяна.

• **Хрестолюбского Вову** – с днем рождения! Желаю всего самого хорошего. Здоровья, удачи, счастья и успехов во всех делах. Игорь.

• **Бобровского Сергея** – с днем рождения! Тебе желаю я здоровья и удачи. Пусть рядом будут радость и мечта, и пусть из всех мужских моральных качеств в тебе сильнейшей остается доброта. От Ларисы.

• **Астапенко Юлию** – с днем рождения! Счастья, радости желаем. Люби того, кем сердце дышит, кем мысли заняты всегда. Кого глаза повсюду ищут, того, кого забыть нельзя. Твои подруги.

• **Дмитрия Бирюкова** – с рождением дочки! Живите дружно, растите дочку, не знайте горя, любите долго. Будьте счастливы. Все мы.

• **Сергея Михайловича** – с повышением квалификации! Забудь все проблемы и будь всегда веселым и жизнерадостным. Твоя внучка Аника.

НОВОГОДНИЕ СКИДКИ! 10%

С 17 декабря КОМПЬЮТЕРНАЯ ГРАФИКА

- Adobe Photoshop
- Corel Draw

Вас научат создавать:

• *визитки и открытки*
• *коллаж и фотомонтаж*

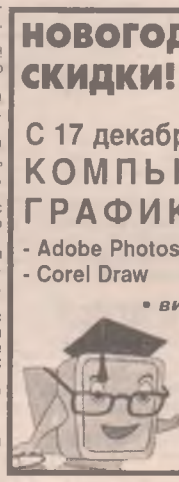

Телефоны: **530-830, 534-661**

МЕТАЛЛИЧЕСКИЕ ВОРОТА, ДВЕРИ

УСТАНОВИМ ЗАМКИ

Тел.: 533-563

Требуется сварщик с личным а/м

Изготовим Установим

Сломался компьютер?

Позвоните нам, и мы приедем в удобное для вас время!!!

☎ 516-450

Фирма *«Пальчики оближешь»*

с 10.00 до 02.00 доставит

• недорогие и очень вкусные обеды на ваше предприятие, на дом или в офис
• аппетитные закуски и горячие блюда, а также фрукты, конфеты, мороженое, десерт, шоколад, пиво, соки, винно-водочные изделия для вашего праздничного стола

Сегодня мы предлагаем: 7-55-60

САЛАТЫ
1. Восточный
2. Летний
3. Океан
4. Столичный
5. Зимний
6. Сельдь под шубой
7. Обжорка
8. Свежесть
9. Лола
10. Таежный
11. Павлинка
12. Юбилейный
13. Загадка
14. Пальчики оближешь
15. Золотая осень
16. Ярославский
17. Орбита
18. Дары тайги
19. Орхидея
20. Сибирский
21. Людмила
22. Нептун
23. Морская звезда

ВЫПЕЧКА
1. Пицца грибная
2. Пицца овощная

ГОРЯЧИЕ ЗАКУСКИ
1. Горячий папоротник со свининой
2. Кальмары в сметане

ГОРЯЧИЕ БЛЮДА
1. Котлеты крестьянские с грибами
2. Мясо по-французски (свинина)
3. Мясо по-сидоровски (в горшочках)
4. Мясо с овощами (в горшочках)
5. Жаркое "Казань" (в горшочках)
6. Пельмени с печенью (в горшочках)
7. Пельмени с грибами (в горшочках)
8. Солянка сборная (в горшочках)
9. Антрекот аппетитный
10. Свиное гнездышко
11. Рулет из свинины с ветчиной
12. Курица по-министерски
13. Эскалоп
14. Цыплята по-домашнему
15. Мясной рулет с яблоками и черносливом
16. Окорочка жареные
17. Рыба по-русски
18. Чахохбили
19. Шартанчики
20. Бифштекс с сюрпризом
21. Рыба под овощами

Новинки: 1. Жульен 2. Рыба "Фантазия" 3. Рыбные каштаны в сухариках 5. Мясо по-капитански 6. Рулада

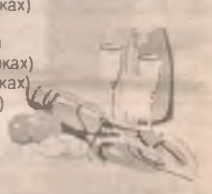

ПРИНИМАЕМ ЗАЯВКИ ОТ ПРЕДПРИЯТИЙ НА ПРАЗДНИЧНЫЕ БАНКЕТЫ

Предприятие сертифицировано

Уважаемые ангарчане!

Опубликовать рекламу или объявление в нашей газете очень просто. Напоминаем, что для этого нужно сделать

Если вы хотите подать бесплатное объявление, найдите на рекламных страницах купон с соответствующими рубриками (1. Купон для объявлений о покупке, продаже, обмене и др., 2. Купон для поздравлений, 3. Купон для объявлений о знакомстве и сообщений), аккуратно вырежьте его из газеты, заполните, не забыв указать телефон или адрес, и отправьте по почте (**Ангарск-30, газета «Свеча»**) или принесите в редакцию по адресу: **38 кв-л, дом 14 (ост. трамвая «Московская»)**. Еще один пункт приема объявлений расположен в **8 мр-не, дом 3 (отдельный вход слева от магазина "Центральный и кафе "Встреча")**. Непременное условие: купон нужно заполнить разборчиво, особенно номер телефона или адрес, в противном случае объявление публиковаться не будет.

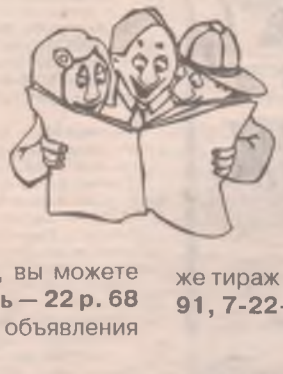

Если ваше объявление должно выйти срочно, вы можете подать его на платной основе. **Тариф за срочность — 22 р. 68 к. за 1 газетную строку** (26 печатных знаков) за объявления от частных лиц (кроме объявлений об услугах), объявления об услугах и от предприятий — **30 р. 24 к. за 1 газетную строку.** Если объявление несрочное (должно выйти на следующей неделе), **1 строка будет стоить 15 р. 12 к.** Последний срок приема срочных объявлений в ближайший номер — среда, до 13 ч.

Расценки на рекламу (объявление в отдельной рамке с оформлением) — **18 р. за 1 кв. см.** Реклама на 1-й полосе — **42 р. за 1 кв. см.** Реклама в программе - **36 р.** Реклама на страницах со 2-й по 20-ю — **30 р. за 1 кв. см.** Последний срок приема рекламы — вторник. Стоимость изготовления макета входит в стоимость рекламной площади. Если макет сложный, лучше обратиться в редакцию заранее.

Мы надеемся, что наши правила и условия, а также тираж вас устроят. Свои вопросы задавайте по тел.: **52-24-91, 7-22-94.**

Удачи!

Обещаем, что с нашей легкой руки вы быстро осуществите все ваши желания — продадите, купите или познакомитесь!

ДАМЫ

· Для дружбы и длительных отношений, основанных на искренности, познакомлюсь с внимательным, добрым мужчиной, близким по возрасту. Мне 46 лет. Телефон ускорит встречу. Ангарск-35, 84505.

· Женщина-пенсионерка, не красавица, но и не бабаяга, хочет найти одинокого мужика в возрасте 50-65 лет для жизни, можно для встреч. Из УК прошу не писать. Ангарск-25, 25 02 992453.

· Хочу любить и быть любимой! Мне 56 лет (168-78), с в/о, без материальных и жилищных проблем. Откликнитесь, если вы духовны, спокойны, с ч/ю, в/п в меру. Возможен брак, выезд. Ангарск-30, 1595433.

· Львица 50 лет с удовольствием познакомится с Овном, Водолеем или Стрельцом до 55 лет. Ангарск-31, 654229.

· Вдова (49-165, Весы) работаю, сексуально нежная. Желаю познакомиться с одиноким мужчиной до 55 лет, имеющим дачу, в меру обеспеченным, для жизни. Телефон желателен. Ангарск-38, 2598.

· Хочу продолжить знакомство с парнем, рожденным в 1956 году 27 сентября. Напиши или назначь встречу. Жду с нетерпением. Ангарск-25, 108697.

· Симпатичная девушка (19-164-55) хотела бы познакомиться с молодым человеком для серьезных отношений. Телефон ускорит встречу. Желательно фото. Ангарск-16, 25 03 142706.

· Одинокая женщина (56-168-78) желает познакомиться для встреч. Возможен брак, выезд в теплые края. Вы порядочны, до 60 лет, оптимистичны, с ч/ю и средствами к существованию. Ангарск-30, 1595433.

· Приглашаю к знакомству порядочного одинокого мужчину, можно вдовца, близкого по возрасту, для серьезных отношений. Вдова (49-166). Телефон обязателен. Ангарск-25, 2598.

· Симпатичная девушка (19-164-55), с ребенком, желает познакомиться с молодым человеком до 28 лет, для серьезных отношений. Желательны фото и телефон. Полина. Ангарск-16, 25 03 142706.

· Симпатичная, энергичная, добрая и порядочная женщина с в/о познакомится с работающим мужчиной 52-60 лет, уставшим от одиночества, для серьезных отношений и создания семьи. Ангарск-30, 104120.

· Спасите от одиночества добрую и нежную душу. Буду ласковой, верной, любящей женой. Мне 42 года (152-53). Ищу доброго, ласкового, не разучившегося любить, в возрасте до 50 лет. Ангарск-13, 746321.

· Если ты хочешь быть счастливым и создать семью с симпатичной блондинкой, хорошей хозяйкой, веселой, самостоятельной и просто умницей, то бросай все дела и скорей пиши. О себе: 23-174-56. Ангарск-32, 0163725.

· Симпатичная, веселая, неглупая девушка (30-175) познакомится с высоким добрым мужчиной для серьезных отношений. Ангарск-19, 350.

· Свободная женщина (54-170-75), самостоятельная, современная, желающая взаимной любви и заботы, познакомится с порядочным высоким мужчиной без материальных и жилищных проблем. Телефон. Ангарск-33, 14021.

· Познакомимся с обеспеченным мужчиной любого возраста, который сможет оказать финансовую поддержку для вызволения брата из тюрьмы. Две молодые симпатичные леди. Ангарск-24, 517372.

· Стройная симпатичная блондинка 52 лет будет верной и ласковой любовницей порядочному, высокому, обеспеченному мужчине с в/о не моложе 50 лет. В сексе разбираюсь, опыт имеется. Ваш телефон. Ангарск-26, 4872.

· Молодая симпатичная девушка (23-163) с в/п в меру, с ч/ю, для серьезных отношений познакомится с мужчиной. Телефон ускорит встречу. Отвечу всем. Ангарск-30, 25 98 112181.

· Одинокая симпатичная женщина (26-160, сына 4 года), [illegible] в меру, ч/ю, ж/о. Для создания семьи познакомлюсь с мужчиной. Телефон ускорит встречу. Отвечу всем. Ангарск-30, 25 98 112181.

· Хотела бы встретить серьезного умного мужчину, который хотел бы стать нежным другом. Или это невозможно? О себе: 23-167-59, общительная, с ч/ю, без в/п. Желателен номер телефона. Олеся. Ангарск-30, 0044452.

· Надеюсь на встречу в новом году с добрым, серьезным мужчиной до 45 лет, который станет для меня и моей 7-летней дочери хорошим другом. Привлекательная, материально обеспечена, с в/о, по гороскопу Дева (39-170-60), без в/п. Ангарск-16, 25 01 551659.

· Две молодые привлекательные девушки (33-160 и 38-170) хотели бы встретить Новый год в компании двух общительных мужчин с чувством юмора, близких по возрасту. При взаимной симпатии отношения могут продолжиться. Ангарск-16, 25 01 551659.

· Интересная молодая женщина без в/п (33-160-55, Дева), материально и жилищно независима, воспитывает дочь 7 лет, познакомится с мужчиной от 30 до 38 лет, без в/п, приятной внешности, для серьезных отношений. Пьющих, из УК прошу не беспокоиться. Ангарск-16, 25 03 436264.

· Хочу найти свою половинку - надежного, самостоятельного, умного, доброго, любящего детей мужчину. О себе: симпатичная, 22-164-65, ласковая и нежная, с маленькой дочкой, Рыбка. Судимых, приспособленцев, извращенцев прошу не беспокоиться. Ангарск-13, 25 00 467697.

· Стану любовницей состоятельному мужчине, имеющему высокий достаток и другие атрибуты для достойной жизни, щедрым, в расцвете сил и возможностей, способным оказывать материальную помощь. О себе: 22-164-60. Ангарск-24, 984323.

· Нужен любовник и друг. Хочется постоянства, понимания и тепла. Я замужем, 22-165-55. Желателен телефон или назначьте встречу. Ангарск-13, 469613.

· Ты – красив, богат и молод (до 30 лет!), у тебя есть все, кроме любимой девушки, жены, ты веселый, щедрый и надежный, так чего же ты ждешь? Я симпатичная, стройная и современная (19-168-50). Срочно пишите, в письме номер телефона и, желательно, фото (верну). Людмила Ангарск-30, 81 99 054581.

· Для создания семьи надеюсь встретить единственного любимого мужчину от 28 до 40 лет, работающего. О себе: симпатичная женщина (31-164-72), без детей и в/п, творческая работа, жилищно обеспечена. От вас конверт с о/а или номер телефона. Судимых, скупых прошу не писать. Ангарск-25, [illegible]

· Молодая [illegible] девушка, работаю, 23 года, с в/о, без в/п, с ч/ю. Для серьезных отношений познакомлюсь с мужчиной до 35 лет, материально обеспеченным, с в/о, ч/ю, без в/п, [illegible] начинатым. Ангарск-35, 005647.

· Интересная, [illegible] одинокая женщина (50-170) с ч/ю, [illegible], ищет порядочного доброго мужчину [illegible] высокого, с ч/ю, для совместной жизни и встречи [illegible]. Есть квартира, телефон. Отвечу на ваш [illegible]. Надеюсь. Ангарск-36, 1679772.

· Хочу познакомиться с порядочным высоким мужчиной 50-53 лет, для хороших встреч на моей территории. Мне 50 лет, рост 169 см, привлекательная, современная, с ч/ю, с добрым сердцем женщина. Телефон ускорит встречу. Ангарск-36, 600920.

· Познакомлюсь с симпатичным молодым человеком 24-28 лет, без в/п, нежадным, честным. Намерения только серьезные. О себе: 22-164-55, без в/п, увлекаюсь спортом. Из УК, пьющих, одноразовых прошу не писать. Ангарск-33, 165497.

· Познакомлюсь с мужчиной для встреч. О себе: 40-170-70, в/п в меру, работаю, замужем, но одинока. Телефон ускорит встречу. Ангарск-30, 567751.

· Молодая, скромная, привлекательная девушка (29-165-60), образование и работа есть, познакомится с серьезным самостоятельным мужчиной. Ангарск-32, 171290.

· Познакомлюсь с энергичным, целеустремленным мужчиной для ведения совместного бизнеса. Татьяна. Ангарск-27, 25 03 099454.

· Познакомлюсь с молодым человеком для серьезных отношений. О себе: 27-170-56, верная, с ч/ю, в/о, есть ребенок 8 лет, квартира. Ангарск-32, 510773.

· Привлекательная женщина (38-166-56) с в/о ищет порядочного, самостоятельного и доброго мужчину для серьезных отношений. Ангарск-34, 702628.

· Молодая женщина (32-160) ищет ласкового, заботливого мужчину для серьезных отношений. Вам от 30 до 43 лет. Ангарск-31, 5706.

· Хочу найти друга нежного, заботливого, для дружбы и любви. О себе: 32 года, симпатичная, стройная. Вам от 30 до 40 лет. Ангарск-31, 267.

· Приглашаю к знакомству доброго мужчину от 30 до 40 лет. При взаимной симпатии возможен брак. О себе: симпатичная, 32 года, одинокая, добрая. Ангарск-31, 117287.

· Молодая девушка (18-165) желает познакомиться с молодым человеком до 24 лет, для проведения Нового года. От вас фото и номер телефона. Ангарск-31, 7748.

· Две симпатичные девчонки (18-167 и 18-165) хотят познакомиться с двумя парнями до 25 лет, с ч/ю. От вас фото (вернем) и номер телефона. Ангарск-31, 261.

· Хочу познакомиться с молодым человеком, чтобы с ним встретить Новый год. О себе: 18-167-57, брюнетка, с ч/ю, без в/п. От вас фото и номер телефона. Ангарск-31, 7731.

· Симпатичная полненькая блондинка (28-173) желает познакомиться с одиноким независимым мужчиной для длительных серьезных отношений. Ангарск-31, 3049953.

· Обаятельная, уверенная в себе женщина, нехуденькая, 27-172, ищет мужчину для незабываемых вечеров и ночей. Фото желательно. Отвечу всем. Ангарск-29, 175314.

· Очень симпатичная девушка (20-164-59), работающая, будет рада знакомству с обаятельным молодым человеком до 30 лет. Ангарск-29, 3049953.

· Чертовски симпатичная девчонка (21-165-60) познакомится с независимым молодым человеком. Телефон ускорит встречу. Инна. Ангарск-31, 560433.

· Одинокая молодая девушка хотела бы встретить надежного молодого человека от 25 до 35 лет, для серьезных отношений. Телефон желателен. Ангарск-26, 0220834.

· Скажи мне, как тебе понравиться? Стать ласковой и нежной или искушенной в жизни? Понять уже я не могу! 38 лет. Ангарск-31, 647454.

· Я в мире много исходила дорог, немало горя сердцем превозмогла. Тонула в море мыслей, плыла, как могла. Создатель мой, дай свидеться с любимым. О себе: 40-164-70. Ангарск-31, 571196.

· Ищу мужчину, раскованного в сексе, с хорошей фигурой, ростом не ниже 175 см. Территория есть. Телефон обязателен. О себе: 40-160-60. Ангарск-29, 586.

· Хочу иметь семью, надежные отношения с нормальным порядочным мужчиной. Неплохая миловидная женщина 35 лет и ее 7-летний сын будут рады разделить свой кров, заботу и ласку с честным человеком. Судимых, алкоголиков и наркоманов просим не писать. Ангарск-36, 7064377.

· Молодой, симпатичной, обаятельной девушке (23-175) нужен молодой человек от 25 лет и старше, с ч/ю. Желательно фото (верну) и номер телефона. Так хочется тепла в холодное зимнее время. Ангарск-41, 904997.

· Познакомлюсь с порядочным, добрым и сильным мужчиной от 20 лет, для дружбы, а в дальнейшем для серьезных отношений. Ангарск-26, 903294.

· Симпатичная девушка ищет спонсора. От вас: а/м, ч/ю, материальная поддержка. От меня незабываемые встречи. Ангарск-27, 292044.

· Девушка приятной внешности познакомится с настоящим мужчиной от 20 до 30 лет, на которого можно было положиться в трудную минуту. Ангарск-26, 292926.

· Порядочная девушка желает познакомиться с серьезным молодым человеком старше 23 лет, с ч/ю, в/п в меру. Из УК прошу не беспокоиться. Ангарск-27, 076-373-722-89.

· Привлекательная одинокая дама 25 лет (сыну 4 года) познакомится для серьезных отношений с нежнатым, серьезным, уверенным в себе мужчиной. Ангарск-24, 25 02 950168.

· Женщина (45-165-60) с в/о ищет спутника жизни – серьезного, уважающего себя самостоятельного человека, сохранившего веру в возможность найти свою половину, несмотря на возраст. Пишите, если хочется домашнего тепла и уюта, если одиночество становится невыносимым, если вы искренний порядочный человек. Ангарск-16, 1412.

· Если вы не потеряли веру в возможность хорошего серьезного знакомства, напишите. Мне 47 лет (168-65), работаю делопроизводителем. Пока дети были рядом, одиночество не так тяготило. Дети выросли, не хотелось бы терять надежду, что возможны счастливые встречи и в возрасте. Я имею квартиру и небольшую дачу. Ангарск-19, 2170.

КАВАЛЕРЫ

· Не верю в знакомство по объявлениям, но хочу попробовать. Ты небольшого роста, красивая, хрупкая, умная, сексуальная, раскрепощена, но не всем доступна, хочешь любовных приключений. О себе: не альфонс, с внешностью, общением, а также постелью, не имею никаких проблем. К данному способу знакомства прибег из-за нехватки времени. Студент, 20-180, Скорпион. Ангарск-25, 25 00 285827.

· Два молодых симпатичных парня (24-180), без материальных проблем, желают познакомиться со стройными очаровательными девушками от 18 до 25 лет, для совместного отдыха и дружбы. Телефон ускорит встречу. Ангарск-34, 25 00 505241.

· Работающий пенсионер (60-166-76) познакомится с простой одинокой женщиной до 65 лет. Ваш телефон. Ангарск-30, 147841.

· Мужчина (33-174-68) с в/о, в/п в меру, работает, познакомится с очаровательной симпатичной девушкой 25-30 лет. Отвечу на номер телефона. Ангарск-25, 673794.

· Мужчина (52-167-67), без в/п, познакомится для серьезных отношений с женщиной без в/п, 1952-54 гг. рождения, по гороскопу Телец – Стрелец, можно с одним или двумя детьми. Телефон ускорит встречу. Ангарск-26, 980487.

· Если ты можешь доставлять и получать удовольствие от о/с и ты порядочная, чистоплотная женщина, то пиши. О себе: 43-178-78, без в/п, чистоплотный, женат, место для встреч есть. Ангарск-19, 219492.

· Для интимных встреч познакомлюсь с интересной женщиной, которая не отрицает о/с. Мне 44 года, приятной внешности. Место для встреч нейтральное, не спонсор. Ангарск-12, 261554.

· Ищу подругу до 50 лет, б/п курения, для приятного общения в зимние вечера при свечах. Контактный телефон ускорит встречу. Мне 53 года (170-78). Ангарск-36, 021956.

· Молодой человек познакомится с симпатичной девушкой 15-17 лет, для близких отношений. О себе: 18-175. Пишите, очень жду. Ангарск-25, 0071015.

· Одинокий мужчина (35-175), с в/п в меру, познакомится с порядочной женщиной 25-40 лет. Материально и жилищно обеспечен. Ангарск-25, 716112.

· Познакомлюсь с привлекательной стройной девушкой для приятных встреч. О себе: 28-170, работаю, материально независим. Есть телефон. Ангарск-31, 1469.

· Жду стройную, симпатичную, скромную женщину до 35 лет. О себе: 37-175-70, военнослужащий, разведен. Жду письма. Ангарск-16, 210.

· Молодой еще дед 60 лет готов угощать молодку 40-50 лет килограммом конфет за кое-что в ответ. Ангарск-41, 759438.

· Молодой человек 30 лет хотел бы познакомиться для общения и секса. Незабываемые впечатления, романтику и хорошее настроение гарантирую. Все остальное при встрече. Ангарск-30, 32648.

· Окружу лаской и любовью. Вам до 45 лет, без комплексов. Пишите. Телефон обязателен. Мне 45 лет (175-76), без комплексов вообще, женат. Один недостаток – не пью. Ангарск-30, 527.

· Молодой человек (22-170-70) познакомится с девушкой для серьезных отношений. Ангарск-12, 0100576.

· Познакомлюсь с женщиной, которая не побоится и не скривится при слове "зек" и которая понимает, что в тюрьме находятся такие же люди, со своими достатками и недостатками, просто где-то однажды оступившиеся и теперь несущие свой крест под названием "срок". Но все же не потерявшие человеческого облика и чувства, как это принято считать. Отзовись, милая, может, это наша судьба. Мне 28 лет, 178-75. Подробности в письме. Ангарск-9, УК 272/2, 6 отр., Пичкасову Витале.

· Два друга желают познакомиться с двумя симпатичными девушками от 17 до 19 лет. О себе: Денис (18 лет) и Алексей (18 лет). Возможны реальные встречи. Ждем, целуем. Ваше фото ускорит встречу. Ангарск-16, п.Новый-4, в/ч 3695, РЕМ-рота.

· Желаю познакомиться с молодой очаровательной неглупой девушкой от 20 до 24 лет, без в/п, для дружбы и любви. О себе: 24-187, в/п в меру, работаю водителем. Фото обязательно, верну. Ангарск-30, 31543.

· Женатый мужчина обыкновенной внешности, во всем независимый, с в/о, чистоплотный (38-185-82), познакомится с приятной женщиной для секса и души (обоюдно). Есть а/м. Встречи на вашей территории. Желателен телефон. Ангарск-32, 2202415.

· Мужчина (37-182) познакомится со стройной, симпатичной, порядочной женщиной для дружбы и интима, желательно жилищно обеспеченной. При взаимной симпатии возможны серьезные отношения. Разведен, с в/о, есть а/м. Ангарск-31, 201812.

· Два интересных молодых человека (22-178-65 и 22-180-65) приятной внешности желают познакомиться с привлекательными, стройными, порядочными подругами от 20 до 30 лет, для интимных встреч на вашей территории. Ответим на номер телефона. Ангарск-30, 291310.

· Молодой человек желает познакомиться с девушкой до 30 лет для серьезных отношений. О себе: русский, рост 176 см, с в/п. Адрес: Ирк. обл., п.Тамачет, УП 235/14, 1 отр., Федоренко А.Ю.

· Молодой парень (24-186, Овен) желает познакомиться с милой, очаровательной, стройной девушкой от 18 лет, без в/п, для серьезных отношений. Глупых и легкомысленных прошу не беспокоиться. Ответу на письмо с фотографией (фото верну). Андрей. Ангарск-30, 31543.

· Познакомлюсь с порядочной женщиной без проблем, для серьезных отношений. О себе: 47-172-74, разведен, без в/п, материально независим. Отвечу на номер телефона. Ангарск-16, 581687.

· Познакомлюсь с женщиной, желающей родить ребенка. Материальную поддержку гарантирую. О себе: 36 лет, с в/о, приятной внешности. Ангарск-30, 378.

· Мужчина (55-170-68) желает познакомиться с приятной женщиной для приятных встреч, возможен брак. Имею квартиру и машину. Ангарск-30, 2579.

· Парень (21-180) познакомится с девушкой для дружбы и более. Желателен телефон. Ангарск-16, 036578.

· Для нечастых встреч познакомлюсь с женщиной до 35 лет. О себе: 27-175, с ч/ю, в/о, в/п в меру. От вас фото и номер телефона. Алексей. Ангарск-27, 25 03 099414.

· Познакомлюсь со страстной девушкой, которая сгорает от недостатка сексуальных отношений. Мне 28 лет. Пиши, не пожалеешь. Территории нет. От вас номер телефона или о/а. Ангарск-29, 3364865.

· Познакомлюсь с простой симпатичной девушкой для приятных встреч. О себе: 28-165-59, в/п в меру, работаю, с ч/ю. Ваш телефон желателен. Ангарск-35, 25 99 227162.

· Симпатичный мужчина (33-171-70) познакомится с девушкой, женщиной 20-40 лет, для серьезных отношений. Ангарск-29, 598928.

· Симпатичный одинокий парень (25-170) познакомится с симпатичной девушкой для серьезных отношений. Ангарск-30, 664.

· Мужчина 46 лет познакомится с молодой симпатичной женщиной для создания семьи. Образование высшее, обеспечен, спокоен, ласковый, верный. Телефон и фото ускорят встречу. Ангарск-26, 904778.

· Молодой женатый мужчина (30-188-85) желает иметь чистоплотную, с хорошей фигурой женщину-оптимистку, которой одиноко и холодно. От вас номер телефона или о/а. Ангарск-29, 16460.

· Желаю познакомиться с женщиной 30-45 лет, которая даст платные уроки секса. О себе: 33-190-90, работаю, без в/п, чистоплотен, анонимность гарантирую. От вас письмо с о/а или номер телефона. Ангарск-36, 2651350.

· Высокий мужчина спортивного телосложения станет любовником очаровательной леди с местом для встреч. Мне 35 лет, работаю, не пью. От вас номер телефона или обратный адрес. Ангарск-36, 294.

· Симпатичный, голубоглазый, чистоплотный мужчина (45-168-65) познакомится с сексуальной симпатичной дамой от 30 до 40 лет, невысокого роста. Возможна материальная поддержка. Встречи днем на вашей территории. Очень нежный и ласковый. Отвечу на номер телефона. Ангарск-41, 1202170.

· Молодой 20-летний девственник, симпатичный и порядочный, познакомится с симпатичной девушкой до 32 лет, с местом для встреч, которая научит его всем прелестям секса. Ангарск-26, 005905.

ДАМА ИЩЕТ ДАМУ

· Есть предложение встретиться вместе и отметить Новый год. Думаю, будет всем интересно. Организацию беру на себя. Желателен телефон. Возраст значения не имеет. Ангарск-26, 667950.

КАВАЛЕР ИЩЕТ КАВАЛЕРА

· Молодой симпатичный паренек (21-170) ищет вторую половинку любого возраста, желательно для долгих, стабильных отношений. Место для встреч ваше + небольшая материальная поддержка. Очень жду. Ангарск-13, 441089.

· Если тебе 22-35 лет и ты стройный, высокий, симпатичный, хорошо сложен, то пиши и сразу назначай встречу. О себе: 18-172. Чистоплотность обязательна. Ангарск-24, 358158.

· Познакомлюсь с мужественным, красивым, атлет. телосложения парнем 18-26 лет, для дружбы и более. Мне 19 лет, симпатичный. Телефон и фото желательны. Ангарск-27, 124879.

ИЩУ ДРУЗЕЙ

· Владимир (26 лет), позвонивший на объявление об энергомассаже, если ты так хочешь поговорить о средствах изменения судьбы, то можешь позвонить.

· Две девушки (17 лет) желают переписываться с молодыми парнями 17-20 лет. Желательно фото. Ангарск-30, 25 03 046240.

· Две симпатичные девчонки (14-165 и 15-155) желают познакомиться с двумя пацанами 15-16 лет, не выше 170 см. Уродов и наркоманов просим не беспокоиться. Котенок и Львенок. Пишите в эту рубрику.

· Мужчина, ехавший в маршрутке №8 24.11 около 10 час., с вами желает встретиться девушка, сидевшая напротив. Мы с вами вышли на ост. "Сатурн". Если вы не против, напишите в "Свечу" в рубрику "Сообщения".

· Молодой симпатичный парень (19 лет), уставший от одиночества, ищет верную, надежную подругу. Если вас заинтересовало мое сообщение, то пишите. Ангарск-16, 612003.

· Два Деда Мороза 17-18 лет хотят познакомиться со Снегурочками, которые хотят провести Новый год с Дедами Морозами. Снегурочки, давайте встретимся возле маг. "Престиж" (15 мр-н) в 13.12, в 16 час. Ждем с нетерпением. Деды Морозы.

· Надюша и Настена, большой приветик вам. Давайте встретимся после выхода "Свечи", в пятницу, возле ДК "Современник" у фонтана, в 19 час. Скучно не будет. Ждем. Леха и Денис.

· Приветик, Дев Кошечки! Мы – два веселых котика, и вы нас очень заинтересовали. Мы бы хотели с вами встретиться. Назначайте встречу.

· Хочу познакомиться с девушкой стройной, красивой для дружбы и любви. О себе: 19-184. Лев, стройный, карие глаза, очень люблю природу. Напишите. Буду рад. Димка.

КУПОН для подачи бесплатного объявления о знакомстве в газету «СВЕЧА»

высылается по адресу: Ангарск-30, редакция газеты «Свеча»

Текст: _____

_____

_____

_____

_____

_____

_____

Адрес до востребования: _____

_____

ОТМЕТЬТЕ РУБРИКУ:

- ☐ дамы;
- ☐ кавалеры;
- ☐ дама ищет даму;
- ☐ кавалер ищет кавалера;
- ☐ ищу друзей;
- ☐ сообщения

Адрес в купоне должен состоять из номера почтового отделения и номера вашего документа. Чтобы связаться с автором объявления, нужно написать ЕМУ, а не в редакцию.

· Привет! Меня зовут Костя. Мне 15 лет. Хочу познакомиться с девчонкой 14-15 лет для переписки. Адрес: 666305, г. Саянск, 5 мр-н-2-16.

· Для дружбы познакомлюсь с симпатичной девушкой от 16 лет. О себе: спортсмен, веселый, 18-185. Кто заинтересуется, назначайте встречу через эту рубрику. Андрей.

· Два парня хотят познакомиться с симпатичными девчонками 16-19 лет, ч/ю, в/п в меру. О себе: Алексей (20-170) и Виталий (20-165). Пишите в эту рубрику.

· Привет! Извините, что не пришли в субботу к "Универмагу". Давайте встретимся 14.12 возле входа в к/т "Родина". У вас и у нас "Свеча". Лена и Женя.

· Познакомлюсь с девушкой 13-14 лет не ниже 165 см, в/п в меру. О себе (14-174). Жду у к/т "Родина", после выхода газеты.

· Девушки! Где вы? Вас что, снегом занесло? Вас ищут двое симпатичных и обаятельных парней – Сова (18-185) и Тема (18-176). На письма с тел. и фото ответим в первую очередь. Ангарск-38, 030221.

· Пришла зима, я остался один. А зимние холода я один не переживу. Хочу найти добрую, нежную, милую девушку, которая поможет симпатичному, доброму парню (18-175) пережить эту зиму. Буду рад ответить на письмо с тел. и фото. Ангарск-36, 008321.

· Привет всем! Ищу друзей по переписке на тему: жизнь, любовь, мечты и грезы. Пишите все, кому не лень. Возраст не ограничен. Отвечу всем и сразу. УК, ИК, не беспокойтесь. Олеся. Ангарск-32, 326190.

· Симпатичный, высокий парень с хорошим телосложением желает найти девушку 15-19 лет для дружбы и общения. Если кому-то интересно, назначайте встречу. Боря, 18 лет.

· Два пацана (15-181 и 14-164) без в/п, с ч/ю, хотят познакомиться с двумя симпатичными девчонками без в/п, с ч/ю, 14-15 лет, рост не ниже 165 см, для дружбы и общения. Пишите в эту рубрику. Серый и Димас.

· Три обалденные иркутянки 14-16 лет, рост 158-174, фотомодели, параметры 96-68-96, 88-60-88 и 90-60-90, желают провести незабываемый пикник, ближе к лету с офигенными пацанами 14-16 лет. Ангарск-30, 29257.

· Карина и Алекс, вы нас заинтересовали. Назначайте встречу через эту рубрику. Два парня.

· Привет, Анютка (15-174). Хочу с тобой познакомиться. О себе: 18-187. Назначай место встречи через эту рубрику. Жду. Андрей.

· Афродита, как тебя зовут на самом деле? Если ищешь знакомства, то тебе сказочно повезло. Сразу дай ответ в эту рубрику. Буду ждать. Игорь.

· Привет, Лена! Давай встретимся 12.12 у маг. "Лола" (6 мр-н) в 17 час. Хронос.

СООБЩЕНИЯ

· 135712, родная, любимая моя женщина, я очень люблю тебя. Прости меня, если можешь. Жду каждый день с надеждой на встречу. Ангарск-6, 664186.

· Светлане С. от Первокурсницы. Я всю жизнь все делала на благо другим. Готова помочь всем и каждому. Но никому не нужны ни мое добро, ни мая любовь. В лучшем случае, люди, воспользовавшись моей помощью и чувствами, тут же забывают о моем существовании. А когда мне требуется чья-то помощь и поддержка, даже обратиться не к кому.

· Одиночество – это наркомания. Попадаешь в эти сети по своей воле, но выбраться из этого самостоятельно практически невозможно. Первокурсница.

· Зверю от Первокурсницы. Ты перепутал. Обычный оборотень и Демон – не одно и то же. У Демона вместо рыка – нежный голос, вместо когтей – сильные пальцы, вместо клыков – умелый язычок. А главное его оружие – не сила, а пленящий взгляд, зажигающий огонь, который испепеляет изнутри все без остатка. Сам же Демон остается при этом не горячее льда, лишь ухмыляется над очередной жертвой.

· Оля (15-167-52), я не смог подойти к магазину "Силуэт". Давай встретимся в том же месте в 15 час. в субботу. Стас.

· Светлане С. Две разницы – Эреб и Белый Свет. Так нет меж нами общности и лада. Но я приветствую тебя, ведь ты поэт, и видишь разницу меж страстью и развратом. Ты не кидаешься судить людей пороки, осознавая, что безгрешных нет... Как удивительно! Друг другу дарят строки две разницы – Эреб и Белый Свет. Та, которая любит Луну.

· Цепу. Я чувствую в себе твое дыханье. И тень твоя всегда с моею рядом. Друг к другу прикасаемся сознаньем легко и просто, как другие – взглядом. Моя бессонница твоей упрямо вторит. Мы кровью связаны с тобой на вечный срок. Пусть дураки до посиненья спорят, Сарагатанас, ты истинный пророк. Я приветствую свое братство. Авз... Та, которая любит Луну.

· Океану. Вообще-то так со своими любовниками поступают и богомолы, и... Хотя к чему эти углубления в энтомологию? Говори напрямую – что тебе от меня нужно? Жизни. Я рада, что ты так быстро поняла, что спасение утопающих – дело рук самих утопающих. Обычно биться со спасателями приходится намного дольше. Та, которая любит Луну.

· Жути. Порочный шепот пряных губ упрямо истину речет. А на кресте распятый труп людей к себе уж не влечет. Протри глаза, взгляни в окно – настала эра Сатаны. И этим миром уж давно владеют Дьявола сыны. Забыт великий грозный Бог. Цветет и пышет Вавилон. Здесь всеми властвует порок. Здесь каждый в смертный грех влюблен. Христовых догм нелепый свод катастрофично устарел. И вседавлеющий Господь давно остался не у дел. Та, которая любит Луну. Постскриптум. У тебя не хватит духа сломать мои кости, хотя бы по той простой причине, что они слишком аппетитно обтянуты плотью. А что до письма... уж лучше ты мне (ответ не гарантирую). Ангарск-24, 005102.

· Ты вошла в мою жизнь, как торнадо, на куски разлетелась броня, та, что душу мою прикрывала от любых потрясений и зла. Те, кто знает всю правду с моей стороны, говорят, что ты просто тварь. Мне же хочется верить, что это не так. Я надеюсь, что ты любишь меня. Видно, "крыша" мою совсем протекла, раз способен нести такой бред. Скрытый смысл нахожу я в твоих словах, даже там, где его вовсе нет. Ты сказала: "Себя предложить не могу". Я подумал: "А: может быть, хочешь?". Как это глупо и смешно, но почему мне так больно. Я сказал, что сказал, ты меня поняла. Мы без слов понимали друг друга. Просто я без тебя немного устал. Позвони и начнем все по новой. Жрец.

· Ты решила, что я алкоголик, но это совсем не так. Просто я перед встречей с тобой немного "на грудь принимал". Принимал, чтоб немного расслабиться. Чтобы руки мои не тряслись, чтоб при тебе не расстроиться от моей безысходной любви. Жрец.

· Ты меня ненавидишь. Для тебя я подлец. Для меня ты – богиня, я – твой преданный жрец. Я и ты – как кот с мышкою. Ты – кошмар мой из ада, моя боль и печаль. Жрец.

· Ты голосом полным отчаянья сказала: "Мне негде жить". Добавила фразу про мужа. Я поверил и все решил. За год в жизни все изменилось. Я страдал и чем мог помогал. Ты решила свои проблемы, больше помощь тебе не нужна. Ты осталась верна нелюбимому мужу. Ты всю жизнь его будешь жалеть. Но меня ты за что-то все же любила, вот за что – не пойму, хоть убей. Никто из великих артистов не сыграл и не сможет сыграть нервный смех и звенящий голос, блеск в глазах и смущенный взгляд. Мне тебя не вернуть, я тебя потерял, но я буду тебя вечно ждать. Даже если умру, на том свете дождусь. На том свете дождусь я тебя. Жрец.

· Светлане С. Мой вам ответный привет. Рад, что попал в поле вашего зрения. Не солгу, сказав, что многое теряю по причине отсутствия личного общения с вами. И тот скромный список людей, с кем я имею удовольствие общаться в этой рубрике, не сможет быть полным без вашего имени. Повторюсь: ваши стихи – замечательны. С уважением Изгой.

· Жизнь, здравствуйте! "... и он, впадая в низкое уродство, лишь на мгновенье ослеплен". Эти выдержки мне очень понравились. Кто он, К. Бальмонт? Прошу прощения за невежество, но я действительно не встречал ранее этого имени. Изгой.

· Апокалипсису. Возражений не имею. Бяке. Ваш ответ был ожидаем, а потому не столь обиден. Несмотря на отрицательный имидж, у вас необыкновенная проницательность. И... в вас совершенно нет зла. Вы как одна из тех симпатичных ушастеньких мышат, которые пытаются досадить Леопольду, но... в конечном итоге с ним подружатся. А Леопольд не такой уж старый, да и не мудрый вовсе. Изгой.

· Сет! Улыбнись! Ты решил, что я буду бороться за то, что ты сейчас с таким усилием отмываешь? Возьми "Фейри", красавец! С ним у тебя есть хоть какие-то шансы. Кстати, о костях, которые ты мне так активно хотел сломать... Шутник, удачи тебе и крепкого сибирского здоровья – оно тебе понадобится. А насчет родителей – у тебя тоже есть мать и "супруга" в придачу. И еще: будь аккуратнее. Ведь за косяки придется ответить. Михаил.

· Зло! Тебе не смыть грязи даже со своего тела, а что уж говорить о твоей душе. Так что принимай ванны с пенкой, может быть, это тебе поможет. Михаил.

· Однажды В.В. Маяковский сказал: "Если ты психуешь или с кем-то ссоришься, не забывай – другие люди тоже психи, ой напорешься!". Михаил.

· Я скучаю по тебе все сильней и сильней. Я хочу тебя увидеть, ты слышишь, Рейн? Позвони мне скорей, договорись со мной о встрече. Лайдни.

· Йоу! Респект всем! Чуваки, круто! Укульные перцы и ухарные дивчины. Ништяк, вас так много сегодня собралось в сообах. Передаем приветы Кэс, Шемсе, Слимке, Мэл, Рэйн, Наику и др. КВНщикам. От Хелл и Девила.

· Стихи писать я не умею, но для тебя я напишу. Мой первый стих – тебя целую, второй мой стих – тебя люблю. Но вот и все, я ставлю точку, люблю-люблю, целую в щечку. Наркоман, это тебе. Лейзи.

· Тайфун, завязать со мной переписку можно, но если она развяжется, плакать не будешь? XX, твои изречения всегда краткие, но поляны глубокого смысла. Я это ценю. Петр, одна из королев бросает благосклонный взгляд в твою сторону. Лев, ответ давно ждет тебя на почте. Поторопись и ты – времени не очень много осталось. Светлана С.

· Печаль моя не тает, она в комок сжимается. Ее вновь распирает, когда надеждой мается. И ничего не сделаю, лишь в горле ком стоит... Листы бы сжечь те белые, пускай печаль горит! Как пеплом белым дышится – свободно и легко. Но снова, снова слышите: она недалеко. "Ты что за мною тащишься?", – сквозь слезы я шепчу. "Тебе какая разница? Я тоже жить хочу". Светлана С.

· Сфинкс, спасибо за поддержку. Жаль, что ты не предложил тему для общения. Если будут мысли по поводу моих сообщений или захочется обсудить какую-нибудь другую тему – буду рада подискутировать. Жду твоих предложений. Первокурсница.

· Я обращаюсь ко всем, кто чувствует себя абсолютно одиноким в этом мире. Может быть, хватит нам сидеть каждому в своей "конуре" и завидовать людям, не имеющим проблем с общением. Если мы не можем найти контакта с окружающим нас миром, может, мы сможем найти контакт друг с другом. И вместе мы уже не будем одиноки. Давайте поможем друг другу. Первокурсница. Ангарск-30, 011678.

· Передаю привет Тарапышке, Тапатышке, Жуку, Дюше, Пухлому, Васе, Вадику и большой привет рэперам, а особенно Флэш, Тосе, Слим, Сеге, Клиффу. Большущее спасибо "Свече". Кисса.

· Клим, ну и гад же ты, что ты нам сказал по телефону, купона не хватило, да? А на стихи хватило. Привет передаю Флеш, Киске, Карпову Мише, Тарапышке. Клим, надеюсь, что ты напишешь объявление. Тася.

· М-да, а я-то думала, что действительно есть здесь настоящие фаны "КиША", а оказывается, у вас все только на словах. Насчет ф/к все в силе, так что все желающие приходите к "Родине" в пятницу, субботу и воскресенье к 16 час. До встречи. КеША.

· Синоптик, извини, что не пришла в субботу, так как меня не было в городе. Киска.

· Олеся, теперь ты поняла, кто я? Я – та, что была у Шар-ва в ту ночь. Не хотела тебя обманывать, но так уж получилось. Извини. Вот и все, что я могу сказать. Ты очень красивая девушка. Прощай. Алексия.

· Благодарен всем, кто написал абоненту 836716. Я счастлив, того же желаю и вам. Удачи, милые женщины.

· Привет нашей тусе и огромный привет Алексудии, Далайку, Томми Тее, и вс

КРОССВОРДЫ ТЕСТЫ

ГИГАНТ-КРОССВОРД

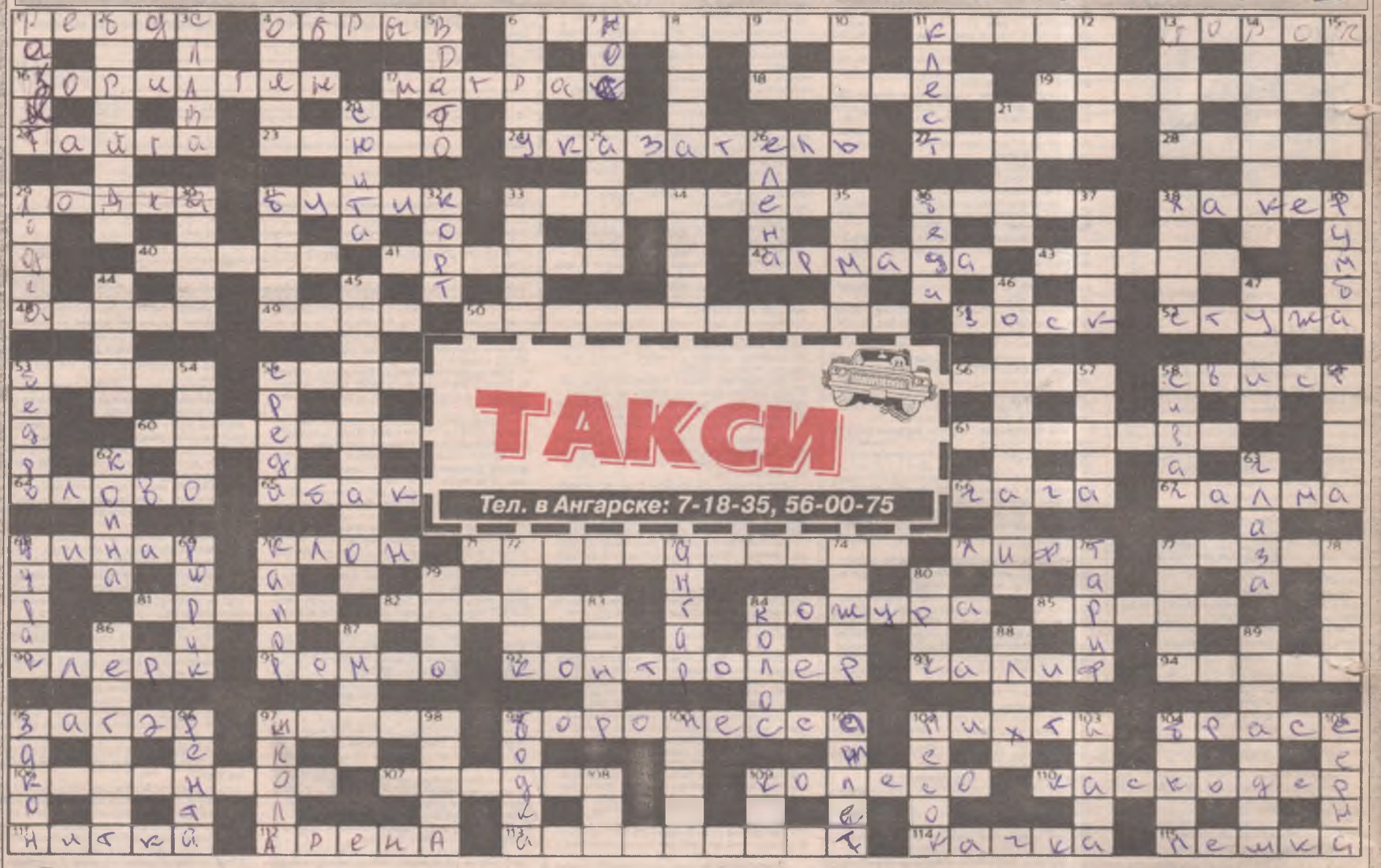

Ответы на гигант-кроссворд — в следующем номере

По горизонтали:

1.Рисованная загадка. 4.Крутой откос, склон берега. 6.Полигон для "Т-34". 11.Металлический полоз буера. 13.Рассыпался ... на семьдесят дорог (погов.). 16.Павка, "закалившийся, как сталь". 17.Съемная часть кровати. 18.Храм – место службы ксендза. 19.Руководитель производственного коллектива. 22.Зеленое сибирское море. 23.Партия Екатерины Максимовой в одноименном балете Валерия Гаврилина. 24.Стрелка на дороге. 27.Паровозная пожирательница угля. 28.Передняя часть ступни. 29.Спортивный бег по пересеченной местности. 31.Небольшой магазин с модными дорогими товарами. 33.Уже не папирус, но еще не бумага. 36.Хорошее место для рейда. 38.Компьютерный взломщик. 40.Ядовитая змея. 41.Хвостатое земноводное, похожее на ящерицу. 42.Большое соединение кораблей, прущее на противника. 43.Ветер, превращающий автомобиль в "самолет". 48.Русская народная игра в мяч двумя партнерами. 49.Какой газ "плавает" в аквариуме? 50.Совещание на триста секунд. 51 Чем плачут церковные свечи? 52.Сильный холод, мороз. 53.Резная планка для изготовления рам и карнизов. 55.Польский автомобиль. 56.Доля, судьба, участь. 58.Оружие Соловья-разбойника. 60.Грибница. 61.Очищенная от деревьев полоса в лесу. 64. "Плоть" стойких сказочных солдатиков. 65.Счетная доска у древних греков. 66.Грибной нарост на березе. 67.Головной убор для настоящего факира. 68.Иранская "копейка". 70.Овечка Долли из пробирки. 71.Самоцвет, делающий его владельца мирным и сговорчивым. 75.Подъемная машина в многоэтажных домах. 77.Пресноводная промысловая рыба. 81.Снег в виде мелких шаровидных зернышек. 82.Разменная монета в некоторых странах Западной Европы. 84.Внешняя оболочка плода. 85.Хранитель холода в холодильнике. 90.Конторский служащий. 91.Легендарный основатель Рима. 92.Ревизор на транспорте. 93. "Его высочество" из Африки. 94.Чашка без ручки. 95.Зимой его приобретают в солярии. 97.Французский живописец родом из-под Витебска. 99.Дворянский титул Маргарет Тэтчер. 102.Вечнозеленое хвойное дерево. 104.Олимпийский стиль плавания. 106.Древняя венгерская овчарка. 107.Легендарный спортивный комментатор. 109.Беличий трек. 110.Актер-трюкач. 111.Тонко скрученная пряжа. 112.Тринадцать метров в диаметре (цирк.). 113.Ребенок-"скороспелка". 114.Провокатор морской болезни. 115. "Мелкая" фигура в игре по-крупному.

По вертикали:

1.Преступное вымогательство. 2.Специалист, объезжающий верховых лошадей. 3.Ступенька к бессмертию. 4.Оздоровитель для масляной краски. 5.Парадный вход в рай. 6.Университетский город в Эстонии. 7.Съедобный орган снежной бабы. 8.Дерево, обозвавшее гриб. 9.Резкий, громкий, сердитый окрик. 10.Возмездие. 11.Небольшая лесная птица с перекрещивающимися загнутыми концами клюва. 12.Заменитель кожи. 13.Французский художник, живописавший экзотику Океании. 14.Должность Кэт у Штирлица. 15.Какое животное изображено на картине Леонардо да Винчи "Дама с горностаем"? 20.Музыкальное произведение. 21.Продолжительный период времени. 25.Травянистое болотное растение. 26.Красавица, из-за которой разгорелась Троянская война. 29.Венецианский проезд. 30.Прозрачный слоистый минерал. 31.Дикий североамериканский бык. 32.Подходящая площадка для Марата Сафина. 33.Фигура пилотажа. 34.Американские горбатые зайцы. 35.Удар кулаком. 36.Коль пришла, отворяй ворота. 37.Старинная верхняя мужская одежда крестьян. 38.Белое десертное вино. 39.Парный бальный танец. 44.Оружие дуэлянта. 45.Соревнование спортивных гадалок. 46.Зачаток аскетизма. 47.Наш олимпийский чемпион по фигурному катанию в танцах на льду. 53.Начало ноги. 54.Костюм для спорта. 55.И день недели, и сфера обитания. 57.Доброжелательное, приветливое отношение, обращение. 58.Взрослый с сильными нижними клыками самец кабана, морского котика. 59.Мешок с овсом, надеваемый на морду лошади. 62.Масса пышных, густых волос на голове. 63. "Зеркало души". 68.Психиатрический диагноз главного героя русских сказок. 69.Основатель династии на Руси. 70.Детский или женский головной убор. 72.Лекарственное растение. 73. "Гараж" для самолетов. 74.Плод субтропического дерева. 76.Система ставок оплаты труда. 77 Башня, колонна. 78.Крайняя необходимость. 79.Очко в художественной гимнастике. 80.Цепь невысоких гор. 83.Военнослужащий инженерных войск. 84.Соцветие злаков. 86.Сорт груши с плодами овальной формы. 87.Последняя в греческом алфавите. 88.Результат работы короеда. 89.Цирковой псевдоним клоуна Михаила Румянцева. 95. "... что дышло, куда повернешь – туда и вышло". 96.Регулярно получаемый доход с капитала, имущества или земли. 97.Учебное заведение, до которого так и не дошел Буратино. 98.Семечки, побывавшие в употреблении. 99.На ней командует ш... пер. 100.Касание яхтой поворотного знака на гонках. 101.Могучий спортсмен. 102.Важный "атрибут" пляжа. 103.Текстильный банан. 104.Болотная птица с длинным клювом. 105.Горная коза. 108.Турниковая "подвешенность". 109.Петух.

Ответы на гигант-кроссворд прошлого номера

По горизонтали: 1.Комик. 4.Финиш. 6.Кальвадос. 11.Серов. 13.Быков. 16.Мордашка. 17.Кратер. 18.Бамбук. 19.Трезубец. 22.Крыса. 23.Лейка. 24.Красавица. 27.Таран. 28.Камин. 29.Бокал. 31.Клаас. 33.Пигмалион. 36.Кадка. 38.Батат. 40.Хмель. 41.Берилл. 42.Арника. 43.Уголь. 48.Кагор. 49.Киви. 50.Разговорник. 51.Улей. 52.Тетка. 53.Келья. 55.Горе. 56.Анис. 58.Париж. 60.Суходол. 61.Змеевик. 64.Топор. 65.Сыск. 66.Этюд. 67.Маска. 68.Слайд. 70.Блиц. 71.Универсиада. 75.Писк. 77.Тракт. 81.Снедь. 82.Карниз. 84.Токарь. 85.Труба. 90.Кусто. 91.Янина. 92.Аллигатор. 93.Кобра. 94.Кисет. 95.Сдача. 97.Нетто. 99.Гимназист. 102.Гудок. 104.Терем. 106.Баранина. 107.Сугроб. 109.Паруса. 110.Альманах. 111.Ранец. 112.Ткань. 113.Наказание. 114.Кунак. 115.Комар.

По вертикали: 1.Комок. 2.Мартышка. 3.Коала. 4.Факел. 5.Ширма. 6.Каток. 7.Лор. 8.Вобла. 9.Дуб. 10.Самка. 11.Спурт. 12.Ворон. 13.Безик. 14.Кубометр. 15.Вицин. 20.Аймак. 21.Грудь. 25.Ангел. 26.Ирина. 29.Бивак. 30.Лемур. 31.Кулек. 32.Стек. 33.Прима. 34.Алиев. 35.Нанси. 36.Кикс. 37.Авгий. 38.Балет. 39.Толпа. 44.Ягель. 45.Твардовский. 46.Планиметрия. 47.Шторм. 53.Ювет. 54. "Ягуар". 55.Гросс. 57.Стенд. 58.Прием. 59.Желна. 62.Сплав. 63. "Оскар". 68.Севок. 69.Данко. 70.Бадья. 72.Нанка. 73.Рарог. 74.Докер. 76.Карта. 77.Тюбик. 78.Томат. 79.Чача. 80. "Брэк!" 83.Залом. 84.Тутти. 86.Эспадрон. 87.Диета. 88.Обида. 89.Астроном. 95.Собор. 96.Агнец. 97.Нонет. 98.Омуль. 99.Гарун. 100.Арбуз. 101.Турне. 102.Гусак. 103.Кулак. 104.Тумак. 105.Мохер. 108.Бек. 109.Пан.

ТЕСТ

Все ли вы знаете о своей половине?

Недавние опросы американских социологов показали, что даже супруги со стажем в 10-15 лет не всегда разбираются во вкусах и наклонностях своих спутников жизни. А как с этим обстоят дела у вас?

1. Какие параметры вашего партнера вы знаете наверняка?

– Размеры его (ее) обуви и одежды (2 очка).

– Его (ее) рост. С точностью до 3 см (0).

– Сколько он (она) весит. Плюс-минус – 5 кг (1).

2. Какими проблемами ваш партнер всегда может поделиться с вами?

– Сложностями с родителями и прочей родней (1).

– Неладами со здоровьем (2).

– Неприятностями по работе (учебе) (0).

3. К кому вы охотнее обратились бы, чтобы побольше разузнать о партнере?

– К астрологу (0).

– К психоаналитику (2).

– К частному сыщику (1).

4. Какой вопрос вы ни за что не задали бы партнеру?

– "Что тебя больше всего во мне привлекает?" (0)

– "Что тебя больше всего во мне раздражает?" (1)

– "Ты мне не изменяешь втихаря?" (2)

5. Как вы думаете, что партнер способен утаить от вас?

– Отдельные пятнышки в своем прошлом (1).

– Ничего (0).

– Мелкие дурные привычки (2).

А теперь подсчитаем очки:

8–10 очков. По-видимому, вы весьма глубоко знаете своего партнера. Но не зазнавайтесь и не упускайте случая лучше познакомиться с его (ее) работой, хобби, друзьями и т.д.

4–7 очков. Вы знаете о спутнике многое, но далеко не все. Следовало бы уделять ему (ей) побольше внимания.

0–3 очка. Увы, немало черт характера партнера остаются для вас "белыми пятнами". Старайтесь проявлять к нему (к ней) больше интереса, чтобы ваши отношения впоследствии не омрачили неприятные сюрпризы.

Газета «Свеча»
Учредитель — ЧП
(свидетельство № 16851),
Редактор — Александр Сидоров.

Газета зарегистрирована в Восточно-Сибирской региональной инспекции под № И-0007. Подписной индекс — 51520. Отпечатана в типографии Иркутского Дома печати. Иркутск, ул. Советская, 109. Тираж [illegible] Заказ 1865 Подписано в печать 17.00.

В газете использованы материалы информационного агентства Телеинформ.

P.S. За достоверность фактов, использованных материалов, за содержание объявлений, рекламы, адресов и телефонов отвечают авторы. При перепечатке ссылка на газету «СВЕЧА» обязательна.