ТАКСИ «Герат»
52-6666
516-500, 56-46-00
Набираем водителей с личными а/м

ТАКСИ «Волга»
529-228
Набираем водителей с а/м
7-я поездка бесплатно

такси «Байкал»
006
56-9999
Предъявителю купона скидка 10%
Требуются водители с личными а/м

ТАКСИ
«Кабриолет»
ТЕЛ.: 56-00-75, 6-18-35

ТАКСИ
5-11111

ТАКСИ Сибирь
529-229, 53-8888
от 20 рублей по городу
низкие цены на межгород
Набираем водителей с личными иномарками

такси «Надежное»
Предъявителю купона скидка 10%
52-76-76

Салон «Ремикс»
ЖАЛЮЗИ
Гарантия качества
Ангарск, 278 кв-л (ост. «Горгаз»), д. 2, оф. 2, эт. 2, тел.: 9-19-53

ТАКСИ
0-63
6-26-80
Требуются водители с а/м

БайкалПласт
окна ВСЕГДА
пластиковые окна/жалюзи
Гостиница "Саяны", оф. 306
Тел.: 522-373, 529-140

26.09.2002–03.10.2002 ...не меркнет свет, пока горит Цена 6 рублей

СВЕЧА

АНГАРСКАЯ ГОРОДСКАЯ ЕЖЕНЕДЕЛЬНАЯ ГАЗЕТА

Информационно - рекламный выпуск №40(724) Распространяется в розницу и по подписке

Звериное преступление в Китое:

убита лопатами 90-летняя женщина, изнасилована 63-летняя женщина, украдено... 100 рублей

Тот день, 22 сентября, был по-летнему теплым. Словно и не конец сентября на дворе, а середина июля. Солнце жмурилось, ластилось и забавлялось бликами, будто игривое дитя. Вера Семеновна присела на скамейку рядом с Ларисой Викторовной. Кольнуло сердце, предчувствуя перемену погоды. 90 лет – не шутка. Почитай, 43 года из них она прожила в поселке Китой. И каждую осень – думки о зиме. Как-то будет? Не люто ли прихватят морозы? Нынче вот печь что-то задымила в доме. Навещала дочь, обратилась к соседям по улице – починили. И взяли-то за работу немного – сто рублей. Дочки к себе в город зовут. Суетно там и шумно, а здесь, в поселке, привычно и спокойно. Получат за Веру Семеновну пенсию – продукты купят, лекарства, то да се. Когда тяжко стало одной жить – дали объявление в газету: так, мол, и так, требуется помощница. Первая женщина, что откликнулась на объявление, вскоре запила. Потом какое-то время жила родственница, а теперь вот Лариса Викторовна. Тоже уж немолодая, – 63 года – а без своего угла. Ну не беда, вдвоем-то оно веселей и сподручней... Женщины часто коротали за беседами вечера. В этот день не заметили, как стемнело. Попили чай и легли спать.

...Они пришли ночью. Черные люди с черной душой и сердцем. В темноте чудилось, что они огромны, как скалы. Спросонья впустили внутрь. От их крика, казалось, съёжился дом: "Где деньги? Деньги давай!" А какие у старушек деньги? Где их взять? Не поверили. Принялись бить. Бить принесёнными с собой... лопатами. Жёлтый дьявол высосал их рассудок и набил черепные коробки смердящими испражнениями. Перевернули все вверх дном, побили посуду, порезали матрасы. Нашли только около ста рублей в сумочке Ларисы Викторовны. В лунных отблесках, плясавших в глазах черных людей, Вера Семеновна увидела свою смерть. Не такой она ее себе представляла. Ни вспомнить родных, ни оглянуться на прожитую жизнь – лишь липкий страх опутал разум. Лопаты с глухим лязгом вонзались в тело. Кровь хлестала, словно хотела заполнить собой все окружающее пространство. И в этом море крови, ужаса и безумства убийцы изнасиловали Ларису Викторовну. Или это взбудораженный мозг дорисовал страшную картину... Она не помнила точно – насиловали её или нет. После их ухода женщина лежала ни жива ни мертва, боясь, что вернутся. Вернутся за ней, за её жизнью... Утром соседи, заглянувшие в открытую калитку, вызвали "скорую" и милицию. Ларису Викторовну с множественными ранами и ушибами увезли в больницу скорой медицинской помощи. Вере Семеновне помощь не понадобилась...

Шкаф-убийца

• • •

Ветер то плача, то хохоча гонял по земле листья. Скелеты деревьев пронзали небо. Так уж устроена природа – за осенью и зимой приходят весна и лето. За умиранием – воскрешение. Для Веры Семеновны новая весна не наступит уже никогда.

Сергей Тюнёв
Фото Дениса Чирикова

ООО «Но... ЛОМБАРД»
10 ...
• К/т ...
в суббо...
тел.: 52-2...
• ТД «Гефест»
тел.: 55-56-04,
без выходных
ПОСТОЯННЫМ К...
и ПЕНСИОНЕРАМ

АВИАБИ...
в под...
может пол...
кто до и...
приобрет...
из авиа...
...54-37-23.
Не упу...
...за обед
111000
106750
106750
152000
163500
177000
160000
ООО «Мали...ская ...катулка»
(лицензия №3)
ВЫДАЕМ КРЕДИТЫ ПОД ЗАЛОГ
САМЫЕ НИЗКИЕ ПРОЦЕНТНЫЕ СТАВКИ! (от 8 до 21%)
Адрес: салон-магазин «Этюд», ост. тр. «Горгаз», тел. 9-19-34, с 10 до 19 ч., без выходных.

40 ЛЕТ РАБОТАЕМ ДЛЯ ВАС!
МЕБЕЛЬ
официальный представитель "ШАТУРА-МЕБЕЛЬ"
СТЕНКИ, СПАЛЬНИ, КУХНИ, ПРИХОЖИЕ, ДЕТСКИЕ КОМНАТЫ
КРОВАТИ, ДИВАН-КРОВАТИ, КОМОДЫ, СТОЛЫ, ТУМБОЧКИ, СТУЛЬЯ и многое другое
российская по российским ценам!
ПРИХОДИТЕ: • Магазин №44 "Мебель" (рядом с Центральным рынком), тел.: 52-28-72
• Магазин "Мебель" в 205 квартале, тел.: 54-10-74

В ветлечебницу (205 кв-л) на постоянную работу требуются:
ХИРУРГ И ТЕРАПЕВТ
Оплата сдельная по договоренности
Тел.: 54-04-05, дом.: 4-78-13

ГРУППА КОМПАНИЙ DE...ЕТРА
ОКНА, ДВЕРИ, ЖАЛЮЗИ, ТОРГОВОЕ ОБОРУДОВАНИЕ
Гарантия качества, низкие цены.
Тел./факс: 52-25-75, гост. «Саяны», оф. 330

ТАКСИ «Круиз»
564 ...
...конечно-
Елена Васильева

БАНКЕТЫ ПОМИНКИ
тел.: 6-55-60

РЕКЛАМНОЕ АГЕНТСТВО ГАЗЕТЫ "СВЕЧА"
расположено по новому адресу:
8 м/р-н, дом 3
(слева от магазина "Центральный" и кафе "Встреча")
...

Фортуна Мебель
МЕБЕЛЬ ДЛЯ ОТДЫХА И РАБОТЫ
Беспроцентный кредит 2 месяца
• Широкий выбор мягкой мебели
• Шкафы-купе, шкафы-гармошки, прихожие, комоды
• Кухни в наличии и на заказ (Италия, Россия)
• Столы компьютерные, письменные, детские комн...
• Новое поступление спален, зеркал
• Стенки от 14000 руб.
Ул. Социалистическая, 10, маг. «Рассвет», 2 эт., т. 54-11-80; китайский рынок, павильон "Мебель", т. 9...

ЧТИЯ ФАКТЫ

35-летний ангарчанин был застрелен в собственной квартире

Неужели когда-то наш город мог спать спокойно? Неужели было такое время, когда людей не убивали на улицах днем и даже ночью? Неужели фраза "Мой дом – моя крепость" когда-то слыла непреложной истиной? Неужели?..

18 сентября в Ангарске было совершено очередное убийство. В собственной квартире погиб 35-летний житель 77 квартала. Случилось это около 23 часов. По всей видимости, в квартиру позвонили, и только хозяин открыл дверь, ему нанесли удары ножом. Несмотря на три колото-резаных ранения, мужчине все же удалось закрыть дверь. Но отчаянная попытка скрыться от преступников не удалась. Пуля пробила металл и настигла жертву. Мужчина скончался на месте. Версии убийства прорабатываются.

Виктор Фомин

ПРОФЕССИОНАЛЬНАЯ ВООРУЖЕННАЯ ОХРАНА

...жет услуги
...охране офисов,
...ственных объектов
...овождению
...ых ценностей
...арантирует
...ПРИЯТИЕ «АНТАРЕС»,
...: 56-21-62

Сколько в Ангарске торговых точек – всяких супермаркетов, магазинов, ларьков, бабушек с редиской – известно только отделу контроля потребительского рынка. Но есть еще десятки торговцев, которые пребывают вне поля зрения вездесущего ОКПР. Их дорогостоящая продукция тайно реализуется в конспиративных квартирах, подъездах, на улицах и в других укромных местах.

НАРКОТОЧКУ В СЕДЬМОМ МИКРОРАЙОНЕ ЛИКВИДИРОВАЛИ ВСЕГО ЗА 13 МИНУТ

В минувший понедельник 27-летний ангарчанин по имени Андрей расположился на импровизированной скамеечке в глубине обильно захламленного мусором лесного массива седьмого микрорайона. Время от времени к парню подходили подозрительные люди. Озираясь по сторонам, они обменивали мятые купюры на крошечные героиновые "чеки". В час дня появился очередной покупатель. За сто рублей он стал обладателем дурманящей дозы. Но вместо того чтобы сказать "спасибо", внезапно ловким движением уложил Андрея вниз лицом на землю. Тут же, словно из-под земли, появился помощник напавшего. Ошарашенный наркоторговец почувствовал, как на заломленных за спиной руках звякнули наручники. Операция по ликвидации очередной наркоточки, которую проводили сотрудники отдела по борьбе с незаконным оборотом наркотиков, длилась считанные минуты.

Задержанный житель "дробей" уже имел в своей короткой жизни плотные взаимоотношения с правоохранительными органами. Еще в 16-летнем возрасте был осужден за тяжкие преступления к десяти годам лишения свободы. Отбывал наказание сначала на "малолетке", а потом в четырнадцатой колонии. Освободился в прошлом году. И занялся новым "модным" бизнесом, опасным, но относительно прибыльным. Как правило, из десяти реализованных "чеков" один достается торговцу. Хочешь – продай и стольник в карман положи, хочешь – уколом вену пощекочи. Андрей предпочитал последнее.

Некоторым шустрякам удается продавать до 30–40 "чеков" за день. Доход в десятки раз превышает заработок бичей-трудяг, специализирующихся на сборе стеклотары и жестяных банчков. Вот только деловая жизнь наркоторговцев чрезвычайно короткая.

Только за три недели сентября боевые парни из ОНОНа уничтожили 15 наркоточек. 5 сентября в центральном парке задержаны две девушки 20 и 16 лет, у которых изъято два грамма героина. Подружкам грозит лишение свободы от 7 до 15 лет. 12 сентября в 85 квартале у 26-летнего ангарчанина изъято 75 доз гашиша. 14 сентября в 31 квартале за сбыт десяти граммов гашиша задержана 34-летняя женщина и ее сожитель. Теперь "гашишная" парочка проведет за решеткой как минимум пять лет. Правда, в разных колониях. Совсем юного 17-летнего парня "накрыли" за сбыт гашиша 20 сентября в интернате №15. Ононовцы полны решимости задавить ангарских наркодельцов. Многие из них уже бегут в соседние более "благополучные" города.

Понедельничная операция в седьмом микрорайоне продолжалась всего 13 минут. Однако оперативники и следователь "мудрили" понятых еще более трех часов. Им пришлось оставить десятки автографов в целом ворохе различных бумаг. Но это не прихоть милиции, а плод творчества федеральных законодателей, сочинивших новый Уголовно-процессуальный кодекс. А что если нашим депутатам Константину Зайцеву и Сергею Левченко попробовать свои силы в качестве понятых? Ну хотя бы один раз.

Александр Москаль
Фото Юрия Сполоха

Защитим свой дом от пожара

16 сентября в Иркутской области началась учебно-профилактическая операция «Защ... свой дом от ...», которая ...ится 15 ок... Только за ... в рамках ...и си... ...ров ...да ...ой ...ло ...сле... ...два... ...даков. Проверено 320 домов, из них 139 – муниципальных, 121 – ведомственный, 108 – частных и одно общежитие.

Особое внимание проверяющие уделили квартирам, в которых проживают одинокие пенсионеры и инвалиды (117) и так называемые неблагополучные семьи (65).

В ходе рейдов выявлено 274 нарушения, приостановлена эксплуатация одного объекта. Более двух тысяч человек прошли инструктаж на противопожарную тему.

• • •

15 сентября под утро в поселке Мегет из-за нарушения правил пожарной безопасности при разделке печи сгорели дачный дом и надворные постройки. Материальный ущерб, нанесенный огненной стихией, составил 100 тыс. рублей.

17 сентября дежурный караул ОГПС-10 выезжал на тушение пожара в садоводство "Утес". На этот раз причиной возгорания дачного дома стало нарушение правил при эксплуатации печи. В этот же день в одной из квартир 27 дома 94 квартала неизвестные подожгли входную дверь.

19 сентября в четыре часа утра в подвальном помещении 7 дома 85 квартала горели кладовые, в которых хранился хозяйственный инвентарь, принадлежащий дворникам ЖЭКа.

Днем в поселке Ново-Одинск из-за короткого замыкания в электропроводке произошел пожар. Дому и надворным постройкам нанесен значительный ущерб.

Светлана Данчинова
По материалам ОГПС-10

Собака воет — к покойнику

Три дня в одной из квартир 99-го дома 9 микрорайона протяжно и душераздирающе выла собака. Пожилой человек, проживающий в квартире, несколько дней не выходил на ...ку, на звонок в дверь не от... ...и соседи заподозри... ...ентября, ... в пригласили плотника из ЖЭКа. Однако помощь последнего не понадобилась, поскольку к пенсионеру пришел внук, у которого были ключи от квартиры. После того, как молодой человек вошел внутрь, стало ясно, что собака выла неспроста. Смерть внезапно настигла деда, когда он сидел за кухонным столом.

Дина Светлова

450 ДЕТЕЙ ИРКУТСКОЙ ОБЛАСТИ ЗАРАЖЕНЫ ВИЧ-ИНФЕКЦИЕЙ

Рост заболеваемости ВИЧ-инфекцией в Иркутской области в три раза выше, чем в среднем по России. В столице Восточной Сибири этот показатель в восемь раз превышает среднероссийский. Иркутск находится на четвертом месте по темпам роста заболеваемости ВИЧ-инфекцией (после Санкт-Петербурга, Москвы и Московской области). Об этом 19 сентября участникам областного семинара врачей-наркологов сообщил заведующий организационно-методическим отделом областного центра АнтиСПИД Анатолий Хабаров.

По его словам, сегодня в области зарегистрировано 13 тыс. 325 носителей ВИЧ-инфекции. В прошлом году эта цифра составляла 11 тыс. 536 человек. В основном это наркоманы. По официальным данным, массовое заражение ВИЧ-инфекцией в Иркутской области началось с распространения в 1998 году жидкого героина. Первые партии этого наркотика (до июля 1999 года) поставлялись в область уже в разбавленном виде, часто – залитые в зараженные шприцы. При заборе наркотика из общей емкости, при уколе зараженным шприцом наркоман автоматически становился носителем ВИЧ.

Как рассказал Хабаров, в Иркутской области уже погибло около 450 человек, зараженных ВИЧ. Правда, от СПИДа умерло только 7 человек, остальные погибли от передозировки наркотика или от гепатита.

О детях – особый разговор. 450 несовершеннолетних гражданин Иркутской области находятся на учете медиков как ВИЧ-инфицированные. У двоих детей болезнь уже перешла в стадию СПИДа, а двум другим повезло - в трехлетнем возрасте у них был полностью снят диагноз "ВИЧ-инфекция". Еще у 13 ребятишек есть надежда, что диагноз не подтвердится.

Надо отметить, что в последнее время в Иркутской области увеличивается число ВИЧ-ифицированных, получивших вирус "чумы XX века" так называемым "вертикальным" путем (от больной матери к плоду). Сегодня этот показатель составляет 0,38% от общего числа заражений.

По словам Анатолия Хабарова, областной центр АнтиСПИД старается снизить риск заражения "вертикальным" путем. Специальная медикаментозная программа позволяет снизить вероятность заражения плода на 3-5 процента. Для лечения каждой беременной ВИЧ-инфицированной ежемесячно требуется около 16 тыс. рублей.

Как рассказал Хабаров, в нынешнем году на реализацию программы "АнтиСПИД" в области было выделено 5 млн. 200 тыс. рублей, при этом федеральное финансирование было выполнено только на 32 процента. Сейчас эпидемия ВИЧ-инфекции в области уже завершила стадию "концентрированного" распространения и перешла в "генеральную". Если срочно не предпринять действенных мер, подчеркнул Хабаров, к 2006 году в области будет уже около тысячи больных в стадии СПИД.

Любовь Орлова

ПОДРОБНОСТИ КОММЕНТАРИИ

ВЫЕЗДНОЕ СОВЕЩАНИЕ В МЕГЕТЕ

Во вторник, 24 сентября, мэр Евгений Канухин провел утреннее совещание в поселке Мегет. Обсуждалась готовность жилья, соцкультбыта к работе в зимних условиях. Несмотря на то, что отопительный сезон в Мегете начался раньше, чем в Ангарске (отопительные системы начали функционировать в субботу, 21 сентября), работу жилищно-коммунального хозяйства поселка нельзя назвать удовлетворительной.

Задолженность за тепло, воду и электроснабжение у мегетского предприятия ЖКХ составляет около 9 млн. рублей. Есть угроза ареста муниципального имущества. При 80 штатных единицах предприятие зарабатывает всего 100 тысяч рублей в месяц. Долги растут как снежный ком.

Мэр поручил управлению по экономике и финансам и юридическому отделу администрации АМО проверить баланс предприятия, совместно с руководством поселка предложить варианты погашения задолженности.

Евгений Канухин обратил внимание руководителей бюджетных организаций, присутствовавших на совещании, что руководитель – это прежде всего экономист, который должен уметь считать деньги. «Положение дел во многих муниципальных предприятиях и учреждениях говорит о том, что руководители ведут себя как птенцы, которые в ожидании пищи умеют только открывать рот», – отметил мэр. Кроме того, он сообщил, что администрация АМО намерена организовать обучение руководителей муниципальных структур, пригласив опытных преподавателей из Москвы.

Игорь Сергеев

Ангарская Дума набирает рабочие обороты

Виктор Шопен

Видимо, соскучились за лето наши депутаты по настоящей работе и на очередном заседании муниципальной Думы замахнулись на рассмотрение сразу 16 вопросов, тем самым практически выполнили трехмесячную норму.

Однако в минувший вторник пришлось немного поволноваться. В назначенный час занятыми были только восемь депутатских мест. Для кворума не хватало одного человека. Повторилась история двухмесячной давности. Но тогда опоздавшего депутата встретили радостными аплодисментами. Нынешнее же опоздание Ирины Сафроновой 40 присутствовавших в зале заседаний мэрии отметили необдительным молчанием. Недисциплинированность, похоже, становится немодной.

Первые девять пунктов повестки дня были рассмотрены без сучка и задоринки. 79 раз руки депутатов дружно вскидывались вверх, голосуя "за". И лишь Александр Шиянов и Николай Бархатов по одному разу воздержались.

– Вот что значит хорошая работа на рабочем заседании, – с удовлетворением отметил мэр Евгений Канухин. И, видимо, сглазил.

Пробуксовка случилась на десятом вопросе "О выделении субсидий ООО "Зверево". В своем выступлении начальник отдела сельского хозяйства Владимир Самчук отметил, что зверевское хозяйство – одно из ведущих в Иркутской области и занимает второе место после усольского свинокомплекса.

Субсидия позволила бы довести количество племенных свиней до 5400 голов и произвести 280 тонн мяса. А также решить проблемы людей, желающих взять на воспитание одного–двух поросят. Из четырех миллионов рублей, предназначенных ООО "Зверево", два миллиона дает область, по одному должны изыскать само предприятие и местный бюджет. Таково условие. Однако еще не принятое депутатами решение породило протест прокурора. В бюджете нет лишнего миллиона. Да и в городе много проблем, требующих бюджетных денег. Вот если бы все было хорошо, то и частному предприятию можно было бы дать деньги. Решение о выделении субсидий пока не принято, но администрация уверена, что проблема будет решена в ближайшее время, и два миллиона рублей из области все же дойдут до Ангарска.

Одним из важнейших решений стало утверждение "Программы по разработке градостроительной документации на территории Ангарского муниципального образования". Сегодня нет такого человека, который не был бы заинтересован в корректировке устаревшего генплана. Например, Ангарск не может перешагнуть Китой. Левый берег реки – словно ближнее зарубежье.

Ну а самое приятное, что произошло в думский вторник, – это присвоение звания "Почетный гражданин Ангарского муниципального образования" генеральному директору АЭХК Виктору Шопену, который работает на комбинате с мая 1961 года. Виктор Пантелеймонович стал 21-м в ангарской истории кавалером почетного легиона.

Александр Дмитриев

Накануне осеннего призыва мы попросили юриста ангарского кризисного центра семьи Павла Фереферова провести своего рода ликбез для допризывников, которые по состоянию здоровья не могут пополнить ряды Российской армии.

Если призывник оказался негодным к службе в армии

– Павел Михайлович, расскажите, пожалуйста, о категориях годности к военной службе.

– По результатам обследования медкомиссией определяются следующие категории годности: "А" – годен к военной службе. "Б" – годен с незначительными ограничениями. То есть медкомиссия обнаружила у призывника неполадки со здоровьем, которые, однако, не препятствуют службе (например, близорукость слабой степени). Стоит отметить, что категория "Б" обычно сопровождается уточняющей цифрой – "Б-1", "Б-2" и т.д. Чем больше цифра, тем больше и ограничения. С этой категорией призывника уже не возьмут в десант или на флот. Туда отбирают самых здоровых юношей.

Следующая категория "В" означает, что молодой человек опять-таки ограниченно годен к военной службе – его не могут призвать по состоянию здоровья, и он имеет право на отсрочку. Одним словом, у призывника возникли серьезные проблемы со здоровьем. Тем не менее через три года после получения категории "В" он должен пройти повторное переосвидетельствование. Категория "Г" – временно негоден к военной службе, то есть призывник получил травму либо у него расстройство здоровья, требующее лечения, но дающее надежды на скорое выздоровление. Через полгода он снова получит повестку из военкомата.

И последняя категория "Д" – не годен к военной службе. Здесь не требуется переосвидетельствование.

– Бывает ли, что медкомиссия при определении категории совершает ошибки?

– Такое не исключено. Наиболее тонким местом, как легко догадаться, является грань между категориями "Б" и "В" – с первой призываются, со второй уже нет. Поэтому и нарушения закона в этой области происходят чаще всего. Чтобы подобного не произошло, молодым людям лучше узнать о состоянии своего здоровья и степени годности к военной службе еще до начала призыва. Напомню, что в зависимости от состояния здоровья призывника категория годности за исключением "Д" может быть со временем изменена медкомиссией.

– А как быть, если призывник прошел обследование в лечебном учреждении и принес оттуда медицинскую справку, а медкомиссия в военкомате отказывается учитывать ее?

– Действия комиссии в данном случае незаконны. Документы, выданные медучреждением любой формы собственности, имеющим лицензию, действительны на всей территории России. Если человеку все-таки отказывают, он может обжаловать результаты медкомиссии.

– Скажите, в каких случаях военкомат назначает дополнительное медицинское обследование?

– Бывает так, что медкомиссии не удается точно установить степень годности призывника. Тогда в соответствии с положением о военно-врачебной экспертизе его направляют на дополнительное обследование. Однако если у него есть справки, подтверждающие диагноз, он вправе отказаться от обследования. В ст. 25 и 53 Закона РФ "Основы законодательства об охране здоровья граждан" за человеком закреплено право на независимую медицинскую экспертизу, а также право выбора экспертного учреждения и экспертов. Однако в конфликтных случаях окончательное решение по заключению медицинской экспертизы выносится судом (ст. 53 того же закона).

В завершение я хотел бы обратиться к молодым людям, которые по причине заболевания не могут быть призваны на военную службу: не оттягивайте с предоставлением в военкомат документов о состоянии здоровья, не ждите момента, когда окажетесь перед призывной комиссией.

Записала Светлана Вавилова
Фото Андрея Зайцева

НА АНХК УСТАНАВЛИВАЮТ АЛЮМИНИЕВЫЕ ПОНТОНЫ

Шесть алюминиевых понтонов фирмы «Ультрафлоут» установлены на резервуарах Ангарской нефтехимической компании. Новые понтоны до минимума снизят вредные выбросы в атмосферу.

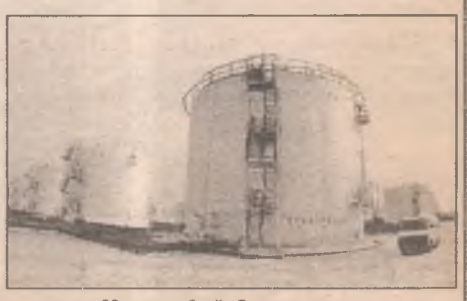

Понтон – это не просто крышка на «банке» резервуара, а сложное и дорогое приспособление. Его предназначение – сдерживать «дыхание» резервуара, тем самым снижая выбросы в атмосферу. Кроме того, в отличие от своих стальных предшественников, нет-нет да и выбивавших искру, алюминиевые абсолютно безопасны. Всего до конца года 11 резервуаров компании будут снабжены новыми понтонами.

Замена устаревших стальных понтонов на алюминиевые – одно из направлений природоохранных программ, осуществляемых сегодня на АНХК. Так, на 2002 год запланировано выполнение 26 природоохранных мероприятий с общими затратами 80 млн. рублей. Сюда входит комплекс мероприятий по защите реки Ангары, работы по выносу подземных трубопроводов на эстакады, реконструкция биологических очистных сооружений, модернизация газофакельного хозяйства и печных агрегатов и многое другое.

Оксана Есенина
Фото Александра Левкуна

АВТОМОБИЛИ
ЗАО ФИРМА

Фирма "Автомобили"
Официальный дилер "АвтоВАЗа", "ИЖМАШ"
Ангарск, 17/17а.
Тел.: (3951) 54-38-90, 54-37-23.

Магазин работает без выходных и перерыва на обед

ВАЗ-21043	135000	ИЖ-2717-223 А-76	111000
ВАЗ-21047	139000	ИЖ-2126-030	106750
ВАЗ-21060	113000	ИЖ-2126-023 А-76	106750
ВАЗ-21070	129000	ИЖ-2126-060 4 WD	152000
ВАЗ-21074	131500	ГАЗ-3110-101 инж.	163500
ВАЗ-21093	167500	ГАЗ-3110-101 металл.	177000
ВАЗ-21099	176500	ГАЗ-33021	160000
ВАЗ-21150	187000	ГАЗ-2705	218000
ВАЗ-21140	169750	Москвич-2141	102625
ВАЗ-21213	153250	Автоприцеп КМЗ-8284	13800

Доставка ж/д транспортом. Гарантия 1 год. Принимаем а/м на хранение.
Жителям Ангарска — автомобили в кредит!

ЭЛЕКТРИЧКИ ИЗМЕНИЛИ СВОЙ МАРШРУТ

С 17 сентября нынешнего года изменили маршрут следования электропоезда пригородного сообщения. Об этом сообщила инженер отдела пригородных перевозок и вокзалов управления ВСЖД Ирина Седых.

Электропоезд 6329, который раньше следовал по маршруту "Кая – Черемхово", теперь будет ходить до станции Половина. Электропоезд 6327 "Подкаменная – Половина" будет следовать до Черемхова. Это, по словам специалистов, сделано по многочисленным просьбам населения, поскольку позволит разгрузить поток пассажиров. Также по просьбам пассажиров на более удобное время перенесена электричка 6334 сообщением "Иркутск-Сортировочный – Слюдянка". Раньше она отходила от станции Иркутск-Пассажирский в 17.17 час., теперь – в 18.26 час. по местному времени.

Ирина Седых рассказала, что некоторые изменения в расписании электропоездов были внесены для удобства студентов. Таким образом, электричка 6310 "Черемхово – Иркутск-Пассажирский" теперь будет следовать до станции Кая. Введен новый утренний маршрут 6306 "Ангарск – Иркутск-Пассажирский", который будет отходить от Ангарска в 6.40 час. по местному времени. По словам Седых, обследования по занятости пригородных поездов на железнодорожном перегоне Усолье-Сибирское – Мальта, проведенные недавно, стали причиной еще одного изменения в расписании электричек. Теперь пригородный поезд 6311 "Большой Луг – Мальта" будет следовать до конечного пункта в Усолье-Сибирском.

Елена Васильева

С МИРУ ПО НИТКЕ

В ДЕНЬ ПОЖИЛОГО ЧЕЛОВЕКА ГОРОДСКАЯ АДМИНИСТРАЦИЯ СОБЕРЕТ ВЕТЕРАНОВ БЮДЖЕТНЫХ ОРГАНИЗАЦИЙ

1 октября, в День пожилого человека, в ДК Энергетик (в 16 часов) соберутся пенсионеры, работавшие в муниципальных учреждениях.

Организацией этого мероприятия сейчас занят отдел культуры и молодежной политики администрации АМО совместно с городским советом ветеранов. Планируются концертно-танцевальная программа, подарки от управления социальной защиты населения, чаепитие с тортом от благотворительной организации «Пища жизни».

Кроме того, отдел культуры и молодежной политики готовит конференцию работников муниципальных учреждений культуры «Культура Ангарска к 65-летию Иркутской области». Она пройдет 2 октября также в ДК «Энергетик». Конференция подведет итоги и выработает приоритеты развития культуры в Ангарском муниципальном образовании.

Любовь Орлова

Доходы в ангарский бюджет растут!

Урожайным был последний летний месяц не только на полях и огородах, но и на финансовой ниве. Так, в августе городская казна пополнилась сразу почти на 118 миллионов рублей.

Если такими темпами весь год заполнять деньгами бюджетную бочку Ангарского муниципального образования, то вместо запланированных 1,14 миллиарда рублей получится более 1,4 миллиарда. Правда, через край в любом случае червонцы не потекут. Уж очень много дыр в бочке.

Валентин Петров

Ответ на мини-кроссворд (16 стр.)

По горизонтали: 1.Рашпиль. 4.Бровкин. 8.Овца. 10.Жеребцов. 11.Гусеница. 12.Фокстерьер. 14.Конка. 15.Абвер. 16.Март. 17.Пакт. 19.Карт. 21.Очко. 25.Швейк. 26.Карта. 27.Альпиниада. 32.Инстинкт. 33.Рябинник. 34.Рыба. 35.Абрикос. 36.Силикат.

По вертикали: 1.Ряженка. 2.Шарманка. 3. "Лацио". 5.Распе. 6.Климовск. 7.Ниагара. 8.Овес. 9.Агар. 12.Фантастика. 13.Распашонка. 16.Маяк. 18.Таро. 20.Алебастр. 22.Коренник. 23.Пшеница. 24.Самокат. 28.Ландо. 29.Петр. 30.Игра. 31.Дебри.

Ответ на задание “Шашки” (16 стр.)

Ответ № 1:
1. dc7 d:b6
2. gh6 a:c3
3. h:f8 hg1
4. ed6X.

Ответ № 2:
1. ed4 c:e5
2. gf6 e:g7
3. hg5X.

Конкурс социальных проектов НК «ЮКОС»

Предложите свое решение насущных проблем вашего города, района.

Станьте партнером ЮКОСа в социальной программе!
Подайте свою заявку на участие в конкурсе социальных проектов!

Сегодня у вас есть реальный шанс самим изменить собственную жизнь и жизнь ваших земляков.

С 1 сентября по 1 ноября 2002 года
каждый из вас может представить на конкурс свой проект, свою программу по улучшению общественной, культурной и спортивной жизни вашего города, района.

Конкурсная комиссия рассмотрит все предложенные проекты, оценит план ваших действий по их реализации и предполагаемые результаты.
Лучшие проекты будут профинансированы НК «ЮКОС».

Реализуете вы, финансирует «ЮКОС»!

Приоритетные направления конкурса
- **Здоровый образ жизни**
- **Развитие досуга детей и молодежи**
- **Социальная поддержка незащищенных групп населения**
- **Наш дом, наш двор, наш город**

По всем вопросам вы можете обратиться в центры поддержки конкурса в ваших городах по следующим адресам:

г. Ангарск,
ул. Героев Краснодона, д. 15(Ангарская школа предпринимателей),
этаж 1, правое крыло.
телефон 52-71-79,
discov@aport2000.ru
Региональные координаторы – Терентьев Андрей Петрович,
Хроменко Татьяна Петровна
Прием по понедельникам и средам с 16.00 до 18.00

В консультационных центрах вам помогут разобраться в условиях конкурса, проконсультируют по поводу оформления заявки и предоставят дополнительные информационные материалы.

ЮКОС

• ШОК • ШОК • ШОК • ШОК • ШОК • ШОК • ШОК • ШОК • ШОК

• • •

Эту трагическую историю я знаю из официальных источников. Оперативники из угрозыска изложили ее в хронологической последовательности розыскных мероприятий и высказали свою предварительную версию случившегося. Скажу сразу – с родными и близкими пострадавших я не общалась, поэтому от сильных эмоций и однобоких выводов воздержусь, хотя определенные мысли сами напрашиваются – одни были девчоночки в тот роковой день, одни, без присмотра взрослых, без догляда, оттого и угодили в несчастье, из которого выдернуть их мудрого человека не нашлось.

анонимный звонок, поступивший к ним домой. Незнакомый голос мужчины сообщил ей, что девочки насильно удерживаются тремя мужчинами в загородном доме. Аноним указал ориентиры – дом двухэтажный, снизу каменный, второй этаж из дерева, находится где-то по дороге в Архиреевку, рядом какая-то металлическая конструкция. Съездили, проверили, целый день потратили, но ничего похожего не нашли. Тогда взялись за сам звонок – хотели отследить, откуда звонили. И тут Дашина мама призналась, что не было никакого звонка, про дом ей экстрасенс сказал, но в милиции ведь гадание не проверяют. То ли этот, то ли иной прорицатель позже расскажет перепуганным и отчаявшимся родителям и другое ужасное видение – будто бы девочек связанными держат в одном из подвалов жилого дома в 211 квартале, причем одна из них уже мертва.

силы направили их ноги в тот ужасный дом с глубоким подвалом?

• • •

13 августа – несчастливая дата для нашего города. В этот же день на стол Юго-Западного отделения по делам несовершеннолетних легло еще одно заявление о пропаже трех девчонок, которых последний раз дома видели четыре дня назад. У родителей – паника, в милиции – тревога, а сами виновницы происшествия – 15-летняя и две 14-летних жительницы 15 микрорайона – в это время беззаботно "фестивалили" где-то за городом. Их потом вызывали на комиссию ПДН, где они с самым что ни на есть невинным видом и рассказали, как 9 августа захотелось им покататься на машине, как тормозили они на трассе несколько грузовиков и какими веселыми оказались ребята-дальнобойщики, а в Саянске они вдруг (!) предложили девчонкам "ну это самое! представляете?".

МАЛОЛЕТОЧКИ

Эти две тонкие девичьи фигурки частенько можно увидеть на обочине дороги в 9-м микрорайоне возле "Сибатома". Стоят они здесь и зимой, и летом, и в зной, и в слякоть. Сейчас на улице холодно, сентябрьский ветер больно колет острые коленки в капроновых колготках, забирается под коротенькие юбчонки. Ух, студено! Девчонки мерзнут, плотнее кутаются в куртки, но с места не уходят. Многие водители уже издали узнают двух продрогших подружек – малолетних путан, кивают им, некоторые останавливаются. Старшая, 16-летняя Ленка, заглядывает в салон, чуть растягивая слова, спрашивает: "Расслабиться не желаете? Полтинник". Желающие уезжают с Ленкой за гаражи минут на 20, обратно она добирается сама. Так за день раз пять и мотается туда – сюда. Светка пользуется еще большим спросом. Оно и понятно – красавица, ладная такая, в свои четырнадцать уже по-женски налившаяся, бедрами покачивает, как модель, в общем, "звезда".

Девчата эти мне тоже давно известны. Пару раз в ходе профилактических операций вместе с инспекторами ПДН Юго-Западного ОВД забирали их с дороги в отделение, вели душещипательные беседы, делали внушение, возили в КВД. У обеих подружек весной обнаружили сифилис, они добросовестно прошли курс лечения и вновь появились на обочине. Светку недавно угораздило в "досуг" угодить. Потом жаловалась инспекторам – мол, обижали "под крышей", били, деньги отбирали. Проституточка...

Стыд и позор всем нам, допустившим, чтобы совсем юные девчонки продавали себя на дороге. А недавно в милиции мне рассказали, что у Ленки со Светланкой была еще одна подружка по несчастью – 15-летняя Катюха. Третьей с ними на обочине стояла, машины останавливала. Ее прошлым летом в Северном нашли... в полиэтиленовом пакете расчлененной на куски. Девчата много чего могут рассказать про "черного клиента", но бросать свое дорожное ремесло не собираются. Про Катюху говорят просто: "Не повезло..." А им, видать, пока фартит со страшной силой.

Я же теперь, когда проезжаю мимо 9-го микрорайона и вижу Ленку со Светкой, каждый раз вспоминаю двух других девчоночек-подружек. Не проститутки, не наркоманки. Очень хорошие девочки из хороших семей. Но они вот так же вместе, по дружбе, попали в большую беду, из которой не было и не могло быть возврата. Что-то ведь заставило их в тот злополучный день, 13 августа 2002 года, пойти навстречу плохим приключениям и согласиться на сомнительное предложение погостить...

...Даше Вотяковой всего 13 лет, учащаяся гимназии №8. На фотографии – умные, спокойные глаза, аккуратный носик, длинная коса. Татьяне Пуховой уже 17, чуть полноватая, училась в ПУ-30. Они совсем разные – по возрасту, внешности, образу жизни. И все же девчата были подругами, а еще – соседками в одном из домов 18 микрорайона. В августе они вместе отдыхали на даче у Дашиной бабушки, в садоводстве "Юбилейное", а 13-го, во вторник, собрались домой, к родителям. Что было дальше – сейчас устанавливает следствие прокуратуры.

По данным группы розыска, 16 августа поступило заявление от семьи Вотяковых о пропаже дочери, двумя днями позже розыскное дело было заведено и на Таню Пухову. Первоначальные поиски результатов не дали – ни слуху ни духу о девчонках, словно под землю провалились... Знать бы тогда операм, что именно эта версия и была ближе всех к истине... Под землей их не искали, думали найти живыми – отрабатывались "бордели" и "самовольный побег из дома". В нашу газету дали ориентировки с фотографиями, потом попросили снять – родители возражали, затем снова просьба опубликовать снимки без вести пропавших подруг. "Свеча" с их фото вышла 29 августа, почти в то же самое время к оперативникам вновь обращается мама Дашеньки Вотяковой, она просит проверить вместе с ней

Действительность оказалось еще страшнее. Пришла очередь и самой неблагоприятной версии – о сгоревшем доме. В ночь с 14 на 15 августа в садоводстве "Юбилейное" был сильный пожар. Полностью, дотла, выгорела одна из дач. Сотрудники угрозыска звонили в пожарную часть, дежурный "01" сообщил им, что пожар "чистый", без трупов, они проверяли. Решили перепроверить. При помощи десяти военнослужащих расчистили полутораметровый черный завал из обвалившейся крыши, обугленных досок и золы – ничего. Добрались до пола – тот же результат. И вдруг – крышка в подвал, странно, что заколочена досками, открыли – там они. По данным судмедэкспертизы, смерть девочек наступила от черепно-мозговых травм и колото-резаных ран груди. Били, резали, может, душили. Изнасилования не было – экспертиза подтвердила. Хозяин сгоревшего дома – 28-летний ранее судимый житель Ангарска – скрылся, его местонахождение пока не установлено. Последний раз свидетели видели его именно 14-го, тогда он якобы упоминал о девчонках, гостивших у него. Те, кто знает его, говорят, что пьяный он дурным становится, "крышу рвет", за нож хватается. Хотя даже такая нелестная характеристика не может служить доказательством его вины. Одно непонятно, как и почему две девчушки, спешившие домой, оказались вдруг у него на даче? Какие

В комиссии очень даже хорошо все представили и от души порадовались, что это их небольшое автоприключение закончилось хорошо. По рассказу девчонок, они, конечно же, отказались от "этого самого" и решили вернуться домой. Их возвращение "чудесным образом" затянулось на несколько дней, но главное – это то, что три подружки, похоже, действительно искренне не поняли, что сделали что-то не так и находились буквально на волоске от беды.

• • •

До чего же отчаянный и безрассудный народ наши девчонки! Не по годам своевольные, не по летам своенравные. Смелые до глупости, отважные до трагизма. Не подумав, открывают дверь незнакомцам, не остерегаясь, ищут на улице денег и любви, садятся в чужие машины, общаются с малознакомыми и знакомятся с сомнительными, бегут, спешат, торопятся навстречу всяким бедам. Малолетки-малолеточки... Но так ли уж они виноваты в своем бездумье? Им природой определено иметь в своей юной голове невероятные планы и огромные амбиции. Наверное, в 14-16 лет дикое желание самостоятельности просто неистребимо. И это мы с вами должны быть мудрыми и осторожными, чтобы научить их тому же, чтобы предупредить их об опасностях и не чернеть потом от горя и отчаяния...

Вера Инёшина

• МВД РОССИИ – 200 ЛЕТ • МВД РОССИИ – 200 ЛЕТ

Начальник УВД Владимир Рогов:

"У нас достаточно опыта, энергии и ума"

19 сентября во всех подразделениях Ангарской милиции прошли торжественные собрания, посвященные 200-летию Министерства внутренних дел. В УВД чествовали сыщиков и следователей, конвоиров и постовых, криминалистов и омоновцев. С приветственным словом к своим сослуживцам обратился полковник Владимир Рогов:

– В любом случае мы будем на высоте. Наступит время, и к нам повернутся лицом и правительство, и президент. Это неизбежно произойдет по одной причине, что, кроме нас, никто не наведет порядок ни в нашем городе, ни в стране. Я не верю и никогда не поверю, чтобы, кроме нас, в нашем городе кто-то, кроме нас, правил балом. У нас достаточно опыта – есть такие люди, у нас достаточно энергии – есть такая молодежь, у нас достаточно ума, чтобы решить все проблемы.

После оптимистической речи начальника городского УВД десятки сотрудников были удостоены различных наград – от почетных грамот министра МВД до благодарственных писем родителям молодых сотрудников. Но самой почетной наградой станет медаль "200 лет МВД". Ее в ближайшем будущем получат самые достойные, чей милицейский стаж превышает 20 лет, – Евгений Бормашенко, Роман Агаев, Татьяна Шаламай, Михаил Папян, Владимир Евдокимов, Александр Чугуевский.

Владимир Евдокимов

Александр Чугуевский

Среди награжденных немало знакомых фамилий, тех, кто работал в ангарской милиции много лет назад. Милицейские династии в нашем городе становятся привычным делом. А значит, престиж профессии растет.

Александр Дмитриев
На фото автора: ветераны ангарской милиции

Я б в милицию пошел – пусть меня научат!

Вам интересно узнать, где это делают? Кроме известной иркутской академии МВД, получить необходимые (правда, только начальные) знания для работы в органах внутренних дел можно и у нас, в Ангарске. Все поступившие на службу в милицию и не имеющие специального образования проходят обязательный четырехмесячный курс обучения в межобластном учебном центре УВД, который находится в 4-м поселке.

По окончании образовательного цикла слушателей центра ожидает присяга на верность Родине и народу. Нынешнее заключительное учебное торжество выпускников совпало с 200-летним юбилеем МВД России и проходило в главном зале городского Музея боевой славы. 19 сентября 29 молодых сотрудников органов внутренних дел перед лицом своих товарищей и двух наставников – начальника учебного цикла, подполковника Алексея Дубровина и заместителя центра, подполковника Юрия Козлова – поклялись охранять покой граждан, порядок в стране и уважать Конституцию РФ.

В рядах милицейских новобранцев можно было увидеть пять девчат, которые так же, как и ребята, пришли в органы, чтобы начать свою карьеру в системе правоохранения. Хотя некоторые выпускники учебного центра УВД Иркутской области не скрывают своего желания получить все положенные льготы и поскорее выработать трудовой стаж, необходимый для начисления пенсии. Цели разные, а путь для их достижения один – многолетняя работа в правоохранительных органах, в которой, несмотря на популярные сериалы, так мало романтики и много трудностей.

Вера Инёшина
Фото автора

• ИЗ ЗАЛА СУДА • ИЗ ЗАЛА СУДА

Деревья в Ангарске рубили и ... будут рубить!

В судебном процессе по факту вырубки сосновой рощи в 33 микрорайоне пока объявлен перерыв до конца октября. Вот уже второй год группа ангарчан, среди которых вице-президент Байкальского экологического парламента Геннадий Кондобаев и главный инженер "Ангарского водоканала" Владимир Пискайкин, пытаются отстоять конституционное право своих земляков на благополучную экологическую обстановку. Им противостоят государственные и муниципальные структуры, крупная коммерческая фирма. Сам факт уничтожения нескольких сот деревьев в экологически неблагополучном городе, мягко говоря, вызывает недоумение. Странно видеть среди сторонников "лесорубов" и человека в форменном кителе с эмблемой "Государственная лесная охрана".

Как известно, в прошлом году часть территории микрорайона была расчищена под строительство то ли подземных гаражей на 80 автомобилей, то ли под автостоянку на 82 места. В официальных документах – разночтения. Но, по мнению городского управления архитектуры и градостроительства, это несущественно.

Несущественным считают ответчики и решение Думы от 9 июня 2001 года, где записано: "Просить администрацию Ангарского муниципального образования приостановить вырубку леса и строительные работы по возведению гаражей в 33 микрорайоне до решения Ангарского городского суда". Но, видимо, председательствующий тогда на заседании Думы Виктор Новокшенов так и не смог упросить главу городской администрации Виктора Новокшенова. И думский документ в очередной раз оказался пустой бумажкой. Решения суда нет, леса тоже нет. А когда Владимир Пискайкин обратился к суду с ходатайством о приобщении думского решения к делу, представитель "лесорубной" фирмы лаконично заявил: "Решение Думы захламляет дело" (?!)

Исход судебного процесса предсказать сложно. Ответчики – люди серьезные, юридически грамотные, прекрасно вооружены законами и подзаконными актами – чувствуют себя достаточно уверенно. Поэтому и говорят, что деревья еще будут рубиться, так как мы живем не в лесу, а в развивающемся городе. Видимо, права "народная мудрость": настоящий мужчина – это тот, кто воспитал сына, построил гараж, срубил дерево...

Александр Москаль
Фото автора

TARIO.net
СЕТЬ ПЕРЕДАЧИ РЕЧЕВОЙ ИНФОРМАЦИИ
Вам нужна реальная экономия денег?
Купите карту "ТАРИО" и звоните по междугородной и международной связи по самым низким ценам.
ПЛАТИШЬ МЕНЬШЕ – ГОВОРИШЬ БОЛЬШЕ
Точки реализации телефонных карт "Тарио":
- Табачные киоски "Дело вкуса".
- Киоски "Мороженое" фирмы "Праго"
- АН "Петрович", ул.К.Маркса
- Фирма "Комфи" ул.Горького, 18
- Отд. "Газеты и журналы" (супермаркеты "Юбилейный" и "Виктория")
- Отд. копирования (маг. "Ангарский", "Радуга", ш. искусств №3, техникум легкой пром., администрация Ангарска)
- Фирма "Серенко", 106 кв-л
- Маг. "Октябрьский", отд. "Цветы"
- Отд. сотовой связи "Миллениум" (маг. "Лола", "Весна", "Гефест")
- Салон "Сота-Ангарск", ул.Мира, 69а
- Маг. "Дом книги", касса книжного отдела
- Редакция газеты "Свеча", 38 кв-л
- Фирма "1-С: Партнер" ("Салон красоты" в 206 кв-ле, ТЦ "Ангарский", каб. 17)
- Турагентство "Планета", зд. РОСТО
- Фирма "Охранные системы", 278 кв-л
- Маг. "Очумелые ручки", книжный отдел
Справки по телефону в Ангарске: 57-77-01

"Оставь других такими, какие они есть, и займись собой! Преобразуй самого себя, а мир вокруг тебя сам преобразуется".

СТАНЬ МЕНЕДЖЕРОМ СВОЕЙ ЖИЗНИ!

Какой главный критерий при выборе вуза и специальности? Ответ прост: востребованность специалистов и профессионализм их подготовки. Не заглядывая в скучные рейтинги, ответить на вопрос, кто нужен сейчас и будет необходим через пять лет, могут специалисты любого кадрового агентства. Тройка лидеров профессий будущего – это бухгалтер, менеджер и маркетолог.

Как сориентироваться в океане возможностей, предоставляемых современными образовательными учреждениями, чтобы все пять лет не мучиться вопросом: "А смогу ли я найти работу?" Как говорил Генри Форд: "Планируй, или тебя спланируют". Другими словами: образование должно строиться так, чтобы студент, получая его, не накапливал багаж теоретических знаний, а ковал сплав теории и практики. Принцип "лишь бы корочка была" в реалиях современной России работает первые десять минут собеседования с работодателем. Сегодня на любом предприятии вам скажут, что ценен не цвет диплома, а умение выпускника применить полученные знания в деле, его способность принимать решение и умение гибко реагировать в условиях динамично меняющейся экономики.

Эти навыки отлично оттачивают при обучении по новой, но уже завоевавшей доверие форме образования – дистанционной.

Что это за форма? Это обучение без отрыва от производства, без сессий, по специальным учебным пособиям. В основу этого вида обучения положены самостоятельные занятия студента, что делает дистанционное обучение максимально удобным и доступным для человека, обучающегося без отрыва от работы, и в то же время высокоэффективным, несмотря на относительно низкую стоимость обучения.

Быть новатором непросто. Это путь не зеленых юнцов, а сильных, уверенных, целеустремленных личностей, понимающих, какие знания им необходимы для дальнейшей карьеры. В нашей стране одним из первых образовательных учреждений дистанционного образования стал Российский финансово-экономический институт. Основанный в 1992 году на базе Школы бизнеса Аксенова, институт имеет государственную лицензию, которая дает ему право вести подготовку специалистов по трем направлениям: "Экономика, бухгалтерский учет и контроль", "Менеджмент" и "Маркетинг". **Программа обучения в РФЭИ большей частью основана на научных разработках известного ученого и предпринимателя Сергея Аксенова, основателя общероссийской Школы бизнеса Аксенова.** Все разработки защищены Законом "Об авторском праве и смежных правах" и не имеют аналогов в России и за рубежом.

"Я мечтаю о том, чтобы создать учебное заведение, выпускающее из своих стен новых русских. То есть таких людей, которые обладают высокой культурой, профессиональным образованием, любовью к России и к россиянам. Людей, способных сделать счастливыми себя, своих близких, свой город, свою страну", – рассказывает Сергей Аксенов в своей книге "Мои пути в бизнесе".

Уникальность этого института в том, что студент приобретает максимум навыков и знаний, необходимых в рамках избранной им специальности. Поэтому в числе студентов РФЭИ так мало случайных людей и так велик процент руководителей предприятий и организаций, специалистов отделов и служб, предпринимателей, квалифицированных рабочих и служащих. То есть людей, которые уже "поварились" в современном бизнесе, ценят свое время, и у них нет ни возможности, ни желания отвлекаться на изучение бесплодных теорий.

В школе Аксенова, как по привычке называют РФЭИ, убеждены в том, что нельзя быть хорошим менеджером, маркетологом, юристом, не усвоив принципы ведения бухгалтерского учета, не обладая умением легко разбираться в любых бухгалтерских документах, не умея мыслить с точки зрения бухгалтерского учета. Чем же объясняется несомненный успех РФЭИ в области обучения бухгалтерскому учету?

Дело в том, что в Школе бизнеса Аксенова используются совершенно новая методика и программа обучения, которая не имеет аналогов как в России, так и за рубежом.

Суть этой методики сводится к тому, что студентов обучают конструировать бухгалтерский учет, а не просто вести его. Затем, опираясь на умение конструировать бухгалтерский учет, их учат конструировать свой бизнес.

Обучение в РФЭИ ведется по заочной модульной системе. Вы будете регулярно получать учебную литературу в виде лекций, которые рассчитаны на самостоятельное изучение. Такая форма выгодна тем, что предоставляет возможность доведения до студентов учебного материала со всеми последними изменениями законодательства, что не может сделать ни один учебник.

"Как съедающие очень много не бывают здоровы, так и истинные ученые бывают не те, которые читают многое, а те, которые читают полезное".
Аристипп

Большое внимание в процессе обучения уделяется самостоятельной работе. Таким образом, студент как бы сам является соавтором своего образования, что позволяет качественно и на высоком уровне заочно готовить специалистов при низкой стоимости обучения.

В Российском финансово-экономическом институте не просто выдают диплом о высшем образовании и помогают своим ученикам трудоустроиться. С первого дня учебы студентам предлагается зарабатывать деньги, реализуя проекты института, таким образом формируя новый класс – класс богатых и преуспевающих людей, уверенных в своем будущем, нацеленных на успех.

Наши телефоны: 57-77-01, 57-78-73 с 10 до 19 часов, в субботу с 10 до 15 часов.

Писать по адресу: г. Ангарск, Ленинградский пр-т, 6, МОРУЦ АНХК, офис 316, РФЭИ.

Приглашаем на работу коммуникабельных, энергичных людей для реализации проектов РФЭИ.

• ФУТБОЛ

"Локо" спас от поражения волшебник Овчинников

"Брюгге" – "Локомотив" – 0:0

Стартовые пять минут позволили надеяться на удачной исход матча. "Локомотив" завладел территориальным преимуществом и уверенно контролировал мяч. Однако к 10-й минуте "Брюгге" выравнял игру, а вскоре вовсе перехватил инициативу. В первые полчаса обе команды не создали ни одного опасного момента. В середине тайма бельгийцы усилили натиск. На 30-й минуте Ланге вполне мог выйти один на один, но неудачно обработал мяч. Спустя две минуты Мендоза ушел от Лекхето и с близкого расстояния пробил в ближний угол, но Овчинников сумел перевести мяч на угловой. Первый удар в сторону ворот "Брюгге" гости нанесли лишь на 37-й минуте, когда Лоськов с дальней дистанции пробил рядом с девяткой. А на 40-й минуте бельгийцы обязаны были открывать счет. После розыгрыша углового мяч отлетел к Ланге, который с близкого расстояния бил в дальний угол, но защитники "Локо" вынесли мяч из пустых ворот. На 43-й минуте дважды подряд "Брюгге" простил Пименов, не реализовавший стопроцентные голевые моменты. Сначала он вышел один на один, но попал во вратаря. Атака на этом не завершилась, и Пименов, вновь выйдя один на один, пробил рядом со штангой.

В перерыве Юрий Семин сделал две замены. Вместо неудачно сыгравших Маминова и Бузникина на поле вышли Обрадович и Сирхаев. Впрочем, на рисунок игры эти замены не повлияли. "Брюгге" по-прежнему атаковал, а "Локомотив" отбивался. На 49-й минуте Верхейен ворвался в штрафную и с выгодной позиции пробил в Сенникова. Затем мощный удар Де Кока не без труда парировал Овчинников. На 68-й минуте в центре обороны "Локомотива" возник провал, и Серебренников с двух метров расстреливал ворота Овчинникова, который каким-то чудом отразил удар. На 73-й минуте "Брюгге" откровенно простил Евсеев, который с острого угла вышел один на один и не попал в створ ворот. В последнюю десятиминутку "Брюгге" прижал железнодорожников к воротам и яростно атаковал. Сначала мог забить Серебренников, затем с трех метров в упор бил Ланге – Овчинников отбил. А на 84-й минуте на ровном месте второе предупреждение получил Лоськов и был удален с поля. Первую желтую карточку он получил за затяжку времени, а вторую за то, что не позволил быстро разыграть штрафной удар футболистам "Брюгге". Оставшись в меньшинстве, "Локомотив" всей командой отошел в оборону, а "Брюгге" ринулся на последний штурм. На 87-й минуте Стоика головой пробил рядом со штангой. На 90-й минуте Верхейен забил гол, но уже после свистка судьи. А затем постарался арбитр матча, который добавил три минуты, а в итоге команды сыграли четыре с половиной. Как раз на четвертой добавленной минуте "Брюгге" мог вырвать победу. Энгелберт с близкого расстояния расстреливал ворота, но фантастически сыграл Овчинников.

Андрей Белов

Результаты остальных матчей вторника:

Группа E

"Ювентус" – "Динамо" (Киев) – 5:0. Голы: Ди Вайо, 14, 52, Дель Пьеро, 22 , Давидс, 67, Недвед, 79

"Ньюкасл" – "Фейеноорд" – 0:1. Гол: Пардо, 4

Группа F

"Маккаби" (Хайфа) – "Олимпиакос" – 3:0. Голы: Аегбени, 27 (пен.), 60, 86

"Байер" (Леверкузен) – "Манчестер Юнайтед" – 1:2. Голы: Ван Нистелрой, 31 (0:1), Ван Нистелрой, 44 (0:2), Бербатов, 52 (1:2)

Группа G

"Депортиво" – "Милан" – 0:4. Голы: Зеедорф, 17, Инзаги 33, 55, 62

"Ланс" – "Бавария" – 1:1. Голы: Линке, 23 (0:1), Утака, 76 (1:1)

Группа H

"Галатасарай" – "Барселона" – 0:2. Голы: Клюйверт, 27, Луис Энрике, 59

• ШАШКИ

Война умов

На прошлой неделе стартовало открытое первенство Иркутска по шахматам. Участие в нем принимают 22 сильнейших шахматиста области. Ангарск представляют кандидаты в мастера спорта Сергей Суворов и Илья Кузьмин. Данное соревнование является рейтинговым турниром международной классификации. Итоги будут направлены в ФИДЕ. Первенство проходит по швейцарской системе в девять туров, завершится оно к Дню области 13 октября.

Сергей Тюнёв

Еще раз о «Первом герое»

Как мы уже писали, впервые в России объявлена оборонно-спортивная программа «Первый герой». Инициаторы ее проведения выступают за повышение духовного уровня молодежи, пропагандируют в ее среде здоровый образ жизни. Для участия в «Первом герое» приглашаются молодые люди, учащиеся школ, лицеев, колледжей и т. д.

Организаторами проведения программы выступили иркутская областная и ангарская городская федерации рукопашного боя «Эрон».

На сегодняшний день идею проведения «Первого героя» поддержали спонсоры – ООО ПКФ «Интер-трейд» и КО «Зодиак». Не исключено, что эта идея придется по душе и другим меценатам, которые также помогут реализовать задуманное.

Подать заявки и узнать подробную информацию об условиях проведения «Первого героя» можно по адресу: **г. Ангарск, школа №30, тел.: 55-58-46.**

Светлана Вавилова

Первенство России

Результаты матчей 24-го тура: "Ростсельмаш" - "Спартак" - 1:1, "Сатурн-REN TV" - "Шинник" - 2:3, "Динамо" - "Ротор"- 2:3, "Сокол" - "Торпедо" - 0:4, "Уралан" - "Крылья Советов" - 1:0, "Торпедо-ЗИЛ" - ЦСКА - 0:2, "Зенит" - "Анжи" - 2:2

Положение команд

1. "Локомотив" - 53 очка
2. "Спартак" - 49
3. ЦСКА - 48
4. "Крылья Советов" - 39
5. "Сатурн-REN TV" - 39
6. "Шинник" - 37
7. "Динамо" - 36
8. "Торпедо" - 36
9. "Зенит" - 32
10. "Ротор" - 29
11. "Уралан" - 28
12. "Алания" - 23
13. "Ростсельмаш" - 22
14. "Торпедо-ЗИЛ" - 22
15. "Анжи" - 21
16. "Сокол" - 16

Команды провели по 24 игры, кроме "Алании"(23 игры), "Анжи", "Уралана", "Шинника"(по 25 игр), "Спартака"(26 игр).

• ТЕННИС

Триумфальное завершение «Байкальской осени»

14-22 сентября в Иркутске проходил открытый теннисный турнир «Байкальская осень», в котором участвовали сильнейшие спортсмены Приангарья, а также Республики Бурятия.

Прекрасных результатов на этих соревнованиях добился воспитанник СШ «Ермак», студент ангарского училища олимпийского резерва Алексей Корсин. Обыграв четверых соперников, он занял второе место.

В парном рязряде Алексей Корсин с Евгением Жилинским, также воспитанником СШ «Ермак», завоевали наивысшую награду турнира «Байкальская осень». Поздравляем победителей и их тренеров!

Светлана Данчинова

В чемпионате Ангарска победила "Свеча", в других турнирах интрига сохраняется

Победитель первенства города по мини-футболу стал известен за тур до окончания турнира. "Маяк", отставший от "Свечи" на три очка, проиграл "благодаря" автоголу "Полимерам" – 0:1. "Свеча" нанесла поражение "Меридиану" со счетом 2:0 и стала недосягаемой для преследователей.

В последнем туре "Свеча" и "Маяк" сыграли вничью – 1:1 – соответственно с "ТЭЦ-10" и "ТЭЦ-9". Судьба третьего места решалась в поединке "Восток" – "Гранд". "Востоку" нужна была только победа, и он её добился со счетом 2:0. Команде "501" для того, чтобы занять шестое место, достаточно было сыграть вничью во встрече с "Полимерами". Матч прошел в напряженной борьбе. За две минуты до конца игры "501" сравняла счет (1:1) и обошла в турнирной таблице своих соперников.

Результаты остальных матчей: "Локо" – юношеская "Ангара" – 2:0, "Закат" – "Вагонник" – 0:1. Из-за неявки "Электрона" "Химику" была присуждена победа.

Футболисты "Свечи" получат 1-й разряд по футболу, "Маяка" – 2-й, "Востока" – 3-й. Утверждение разрядов – процедура не скорая, поэтому награждение Федерация футбола Ангарска планирует провести 16 октября. Итоговая таблица чемпионата будет опубликована в следующем номере нашей газеты.

• • •

В чемпионате области "Ангара" выиграла у "Зари" в перенесенном матче со счетом 4:1. 26 сентября в 18 часов на стадионе "Ангара" встречаются "Фортуна" и "Ангара". В это же время должен состояться матч между "Энергисом" и "Химиком". Результаты этих матчей распределят места в тройке призеров.

• • •

В воскресенье в зоне "Восток" второго дивизиона первенства России встречались команды, представляющие в этом турнире нашу область. Иркутская "Звезда" на своем поле победила братский "Сибиряк" со счетом 2:0. После этого матча "Звезда" поднялась на 9 место, а "Сибиряк" опустился на 14 строчку в турнирной таблице.

• • •

28 сентября на футбольных полях с/з "Ермак" пройдет традиционный турнир памяти Александра Косолапова. Начало игр в 10 часов.

Подготовил Сергей Тюнёв
Фото Николая Жаринова

В воскресенье на стадионе «Ангара» состоится праздник «Спортивная карусель»

В ближайшее воскресенье, 29 сентября, в 16 часов, на стадионе «Ангара» впервые пройдет праздник «Спортивный калейдоскоп». Его организаторы – отдел по физической культуре и спорту совместно с молодежным спортивным центром "Эстет».

В программе праздника – показательные выступления звезд ангарского спорта. Будут представлены почти все виды спорта, которыми могут успешно заниматься ангарские ребятишки. Традиционные легкая и тяжелая атлетика, бокс, гимнастика; новые виды спорта – велотриал, конный спорт, арбалет, большой теннис, восточные единоборства, аэробика и т.д.

Между спортивными номерами выступит ангарский певец и композитор Евгений Якушенко. Зрители смогут поучаствовать в спортивной лотерее.

Спортивные праздники и раньше были в Ангарске. Но впервые будут одновременно представлены сразу почти все виды спорта. Администрация города уверена, что такие мероприятия позволят повысить массовость занятий спортом в Ангарске.

Любовь Орлова

СПОРТИВНЫЕ НОВОСТИ

Горнолыжный спорт региона: большие перемены

Федерация горнолыжного спорта и сноуборда области официально вошла в состав Федерации России. И теперь Федерации Иркутской области предоставляется право формировать сборную из воспитанников спортивных школ Зауралья, которые будут представлять нашу страну в Восточном регионе – в Корее и Японии.

Это стало возможным после встречи в Москве в мае вице-президента Федерации России Валерия Тихомирова и президента Федерации Иркутской области Сергея Тумашова. На ней были оговорены перспективы развития горнолыжного спорта области. И только в середине сентября была официально получена выписка из протокола заседания президиума Федерации горнолыжного спорта и сноуборда России о принятии в ее члены Федерации горнолыжного спорта и сноуборда Иркутской области.

Ближе к зимнему сезону решится вопрос, где в этом году пройдут основные детские старты России "Олимпийские надежды России" – в Байкальске или по традиции в городе Абзаково Челябинской области. "Если будет принято решение провести эти старты на трассах Байкальска, то это событие станет новой вехой в развитии горнолыжного спорта региона", – так считает президент Федерации Сергей Тумашов. А также станет известно, войдут ли в официальный календарь всероссийских игр пять соревнований, местом проведения которых станет Ангарская Гора и Байкальский горнолыжный комплекс. Среди них всероссийские соревнования "Приз Федерации горнолыжного спорта Иркутской области", "Приз Байкала", "Приз Ангарска", этап "Кубок России".

• • •

Мастерство ангарских горнолыжников оценили по достоинству. Федерация горнолыжного спорта и сноуборда России вышла с ходатайством на председателя комитета по физической культуре, спорту и туризму администрации Иркутской области Алексея Крупского о присвоении детско-спортивной школе по горным лыжам Ангарска статуса специализированной детско-спортивной школы олимпийского резерва.

Такое почетное звание школа получит благодаря профессионализму тренерско-преподавательского состава, который на протяжении многих лет готовит мастеров спорта и резерв для сборной команды России. За последние годы директор ДЮСШ по горным лыжам Леонид Новиков выступил одним из организаторов проведения на территории Иркутской области Всероссийских соревнований по горнолыжному спорту с участием сильнейших горнолыжников России. Воспитанники ангарской школы успешно выступают во Всероссийских, международных соревнованиях, пробуя свои силы на сложных трассах Австрии, Германии, Италии, Монголии, Франции, Японии, Швейцарии.

Присвоение такого статуса школе даст ей возможность иметь поддержку со стороны Олимпийского комитета, Российской федерации горнолыжного спорта и сноуборда. Иначе должны посмотреть на нее и администрация города, областной, городской спорткомитеты.

• • •

В состав юношеской сборной России для поездки в Австрию на учебно-тренировочные сборы включены юные горнолыжники Ангарска. Уже получены приглашения на восемь человек. В октябре воспитанники нашей горнолыжной школы целых 18 дней будут осваивать снежное высокогорье Хинтертукса. Отбор детей для поездки проходил по итогам прошлого зимнего сезона. По мнению старшего тренера Иркутской области Евгения Шелопугина, пока только шесть человек из восьми могут там достойно представлять школу – это Аня Новикова, Люба Осипенко, Даша Тумашова, Вика Щелопугина, Аня Тезюничева, Саша Березовский.

Елена Удальцова

Спортпрогноз

Итоги прошлого конкурса

Увы, "Спартак" и "Локомотив" не только огорчили болельщиков, но и подвели наших прогнозистов. Мало кто предполагал фиаско российских клубов, а также прыть, проявленную "Реалом" и киевским "Динамо". В матчах, заявленных в нашем конкурсе, превалировал счет 2:0, лишь "Реал" "перевыполнил план", забив "Роме" три безответных мяча. Победителей среди читателей на этот раз нет. Но игра есть игра: не повезло сегодня – повезет завтра.

Новый конкурс

Мы предлагаем вам отвлечься от еврокубков и предсказать, как закончатся матчи второго тура групповых отборочных турниров Евро-2004. Обыграет ли Россия Грузию, чем закончится встреча наших "одногруппников" Албания – Швейцария и, наконец, как сыграют наши братья-славяне Белоруссия и Украина.

Вырезанный купон с прогнозом следует отправить по адресу: Ангарск-30, газета "Свеча", либо принести лично **до 11 октября** (включительно). Тот, кто сумеет правильно угадать счет в двух матчах, получит приз – 50 рублей, в трех – 200 рублей, во всех играх – 500 рублей.

На сей раз в роли эксперта у нас восьмилетний болельщик, однофамилец великого футболиста – **Антон Стрельцов**.

	"Свеча"	Эксперт	Читатель
1. Грузия–Россия	1:3	0:3	
2. Албания–Швейцария	0:1	0:2	
3. Белоруссия–Австрия	1:1	0:1	
4. Украина–Греция	3:0	3:1	

Ф.И.О. _____

_____

номер и серия паспорта _____

• ФУТБОЛ

Кубок области – у "Фортуны"

19 сентября на стадионе "Ангара" прошел финальный матч Кубка области. Встречались ангарские команды "Фортуна" и "Ангара". На предыдущих стадиях турнира "Ангара" прошла "Энергис" (3:1, 1:0), "Шахтер" (1:1, 2:2) и "Химик" (0:0, 2:1). "Фортуне" выпал путь покороче – "Ермак" (3:0, 2:1) и "Зенит" (2:0, 3:3).

В первом тайме опасных моментов было немного, возникали они в основном после розыгрыша стандартных положений. В начале встречи "Фортуна" забила гол, но он не был засчитан из-за нападения на вратаря. На 35-й минуте голкипер "Ангары", ошибшись на выходе, выронил мяч, но соперники воспользоваться этим "подарком" не сумели. После перерыва игра пошла веселее. Моменты для взятия ворот были, но реализовать их не удавалось ни той, ни другой команде. Минут за двадцать до конца матча игрок "Ангары" Александр Логинов послал мяч в сетку ворот соперников. Вскоре "Фортуна" получила право на штрафной. Удар Юрия Кузнецова был неотразим. Не помогли ни "стенка", ни отчаянный бросок вратаря. До конца основного времени счет так и не изменился.

В середине второй дополнительной пятнадцатиминутки после атаки "Фортуны" по правому флангу мяч был доставлен в штрафную площадку, и Дмитрий Сербин переправил его в сетку – 2:1! "Ангара" бросилась отыгрываться, и у "Фортуны" появился простор для контратак, несколько из которых могли завершиться голом, но удачно в этих моментах действовал страж ворот "Ангары". И все же шанс сравнять счет был. В конце тайма вратарь "Фортуны" "вытащил" мяч из-под перекладины. Тут же был разыгран угловой, и игрок "Ангары" с близкого расстояния пробил выше ворот. Последние секунды. "Ангара" бьет штрафной. Удар – мяч летит над перекладиной. Свисток арбитра. Все. Радость одних и разочарование других. Кубок области в руках футболистов "Фортуны" взмывает ввысь.

Поздравляем Андрея Антонова, игроков "Фортуны" и болельщиков команды с победой!

Сергей Тюнёв
Фото автора

• КАК ЭТО БЫЛО • КАК ЭТО БЫЛО • КАК ЭТО БЫЛО

Ностальгия по будущему

Продолжение. Начало в №43 (2001 г.) – №39 (2002 г.)

"Золотой берег "Ангары"

В средствах массовой информации в футбольных обозрениях иногда проскальзывают фразы типа "Пришел новый тренер, и команда, как на дрожжах, полезла вверх по турнирной таблице". Это очень спорный вопрос, и в реальной жизни так бывает редко. Пусть тренер будет хоть богом, но если в команде полнейший разлад, моральный и физический износ, то с такой командой бесполезно работать даже богу. Вот когда, как в часовом механизме, колесико к колесику, когда физическая, техническая, тактическая готовность совпадает с хорошим микроклиматом в команде, тогда можно ставить цель, и вести к ней должен тренер. Он обречен на успех.

В 1993 году в "Ангаре" произошло такое совпадение. С кем бы я ни говорил о том составе, все единодушно заявляли: "Команда с характером". Полная взаимозаменяемость, забить мог каждый. Главные бомбардиры – Юрий Кузнецов и Андрей Долгополов. О Кузнецове разговор впереди и отдельный – он этого заслужил.

Андрей Долгополов. В футбол он начал играть с шести лет. Заметили его во время розыгрыша "Кожаного мяча". Всегда был лучшим. В 1991 году на первенстве области забил 35 голов. В 1992 году тренеры команды мастеров Измайлов и Журавлев пригласили его на предсезонный сбор. В этом дебютном сезоне он забил пять голов. В 1993 году с Кузнецовым забили по 9 голов. В 1994 году на его счету 7 голов, в 1995 – 8 голов.

На вопрос, с кем игралось в удовольствие, ответил: "Со всеми. Это была самая сильная команда. Все понимали друг друга с полуслова". Первый гол в команде мастеров Долгополов забил "Амуру" в Благовещенске. Памятный гол – "Океану" из Находки. В том матче ангарчане проигрывали – 0:1. На последней минуте Андрей сравнял счет. Не сегодня имеет высшее техническое образование, но в футболе по-прежнему он – судья республиканской категории. Судит матчи второй лиги.

Ю.Т.: – Самый близкий друг?

А. Д.: – Юрий Кузнецов.

Ю.Т.: – Мечта?

А. Д.: – На будущий год встретиться всем вместе. Может быть, удастся и сыграть.

Андрей Антонов может гордиться этой командой – большинство из того "золотого" состава – его воспитанники. Об Андрее Долгополове он немногословно сказал: "Андрей настоящий центрфорвард, нападающий таранного типа. Бойцовских качеств не занимать. Многие зрители специально ходили на Долгополова и получали от его игры удовольствие.

Женя Бодунов – мне вдвойне приятно писать об этом парне. Это сын моего друга детства Саши Бодунова, с которым детство и юность мы прожили в одном доме. В жизни Саша очень скромный и немногословный человек. Он мог проявить себя в любом виде спорта. Пластика, гибкость и техника выделяли его в любой команде. Из футболистов нашего возраста он бесспорно был самым техничным. Сумел Саня привить любовь к футболу и своему сыну. В "Ангаре-93" Женя Бодунов был бесспорным лидером. Капитаном его выбрали единогласно, уважали как человека и как футболиста. В команде он был самым опытным. За спиной – игра в смоленской "Искре". Он мог справедливо спросить, если заслужил – похвалить. Игровое амплуа – опорный полузащитник. Вся игра шла через него. На поле работоспособен и мудр. Может забить неожиданно. Хорошо поставлен удар. Азартен, без азарта на поле делать нечего.

Вратарь Сергей Шишкин. Родом из Свирска, вырос в Ангарске. Футболисты говорят, когда Серега вернулся из Новокузнецка, у всех на сердце стало спокойно, так как он очень надежен – как человек и как футболист. Расчетлив на выходах, обладает отличной реакцией.

Правый защитник Александр Александров. Его ничто не может вывести из себя. По ситуации может сыграть жестко. Трудно переоценить его подключения к атаке.

Левый защитник Сергей Моргунов. Хорошо играет головой. Отменно бьет левой – сильно и жестко. Не любит отступать. Боец.

Центральный защитник Александр Казаков. Несмотря на свои 22 года, играл последнего защитника (последний оплот обороны). Хорошо "читает" игру. Надежен.

Полузащитники. Вадим Вдовиченко. Один из самых опытных в команде. Забил несколько важных голов. Готов всегда поделиться опытом.

Андрей Бондарь. Приехал из Краснокаменска. Его работоспособность поражала, он играл практически без пауз. В единоборствах настойчив и непобедим, хотя физически далеко не великан.

Нападающие. Сергей Веремеенко. Играл левым крайним. Обладал самой высокой скоростью. Голевых моментов создавал больше всех, но реализовывал, к сожалению, до обидного мало.

Сергей Аверченко. Правый крайний. Великолепное голевое чутье, отличный удар и хорошая игра на "втором этаже". Забил несколько важных голов.

Саша Логинов. Начинал сезон очень удачно, но получил травму. Его подстраховал Андрей Бондарь.

Частенько на поле выходил **Дима Короленко. Сергей Рудик** играл первый сезон, но его техника и добросовестное отношение к делу гарантировали место в основном составе.

Завершающая игра в сезоне 1993 года с барнаульским "Политехником" была последней битвой за первое место в зоне и ярко проявила лидеров. Бондарь, Аверченко и Веремеенко при счете 1:1 буквально замотали защитников барнаульцев. Очень хорош был Долгополов. За две минуты до финального свистка Юрий Кузнецов взвился в воздух в районе 11-метровой отметки и точнехонько уложил мяч в угол ворот. Перед тем как Юрию взвиться, Андрей Долгополов хитро увел за собой защитников. Через полчаса после игры пришла телеграмма, оповещавшая о том, что 25 октября в Ангарск не приедет команда Омска. "Ангара" стала первой, но осталась во второй лиги, так как очередная реорганизация закрыла ей путь в первую лигу.

В 1994 году наставник "Ангары" Олег Измайлов с тревогой говорил: "Мне бы сохранить команду". Несмотря на то, что "Ангару" значительно усилили Андрей Бобриков, вернувшийся из днепропетровского "Днепра", и Сергей Дементьев, пришедший из симферопольской "Таврии", "Ангара" заняла только второе место. А в 1995 году опасения Измайлова подтвердились. При тогдашнем отношении городских властей к команде трудно было рассчитывать на успех. Наши ребята были буквально нарасхват, но уезжать никто не хотел. Однако до бесконечности кормить обещаниями нельзя. Наконец, все поняли, что властям команда не нужна. Двое – Кузнецов и Моргунов – уехали на смотрины в Бельгию. Город терял команду мастеров, а ведь какого труда стоило создать классную перспективную футбольную дружину! Все забыто. Обещано было много – и ничего не сделано. Ведущие игроки стали разбегаться. В 1995 году "Ангара" заняла 13-е место, в 1996-м и 1997-м – 14-е место. Так безжалостно и равнодушно растоптали возможности, планы, успех...

Продолжение следует.

Юрий Толмачев

На снимке: "Ангара" образца 1993 года. Стоят (слева направо) С. Шишкин, А. Долгополов, Ю. Кузнецов, С. Аверченко, Е. Бодунов, С. Веремеенко. Сидят: А. Александров, А. Бондарь, В. Вдовиченко, А. Казаков, С. Моргунов

Угонщики иномарки далеко не уехали

В ночь с 19 на 20 сентября инспектора дорожно-патрульной службы при проверке автокооператива ГСК-3 в 4 часа 20 минут остановили автомашину "Тойота-Марк-2", которой управлял 32-летний Олег Ф. На требование милиционеров он предъявил свидетельство о регистрации на автомобиль и водительское удостоверение другого гражданина.

Кроме того, водитель иномарки буксировал на веревке еще одну машину – "Тойоту-Калдину", за рулем которой находился 37-летний Вадим Б. На вопрос, где документы, он ответил, что они в барсетке, оставленной в шиномонтажке. Сказал, что готов привезти их через пять минут.

Осмотрев автомобиль, сотрудники ГИБДД обнаружили, что замок зажигания сломан, а багажник загружен автозапчастями. Оба "автолюбителя" были задержаны и вместе с иномарками доставлены в дежурную часть ОМ-2. А в это время настоящий владелец "Тойоты-Калдины" спокойно спал и не подозревал, что его автомобилем завладели угонщики – к счастью, ненадолго.

Марина Коваленко,
старший инспектор Ангарской ГИБДД

Российско-венгерское столкновение

24 сентября, около 17 часов, на трассе Ангарск – Усолье, за рекой Картагон, не поделили проезжую часть "Икарус" и УАЗ. Отечественный автомобиль двигался со стороны Усолья, а автобус, следовавший по маршруту Иркутск – Братск, выезжал на трассу с объездной дороги. По словам водителя "Икаруса", УАЗ ехал с включенным правым поворотником, поэтому он со спокойной душой выполнял манёвр левого поворота. Однако УАЗ не свернул, и машины столкнулись. У водителя УАЗа, по-видимому, имеется своя версия этого происшествия. Установить виновника ДТП предстоит сотрудникам ГИБДД.

Вскоре после удара вспыхнул пожар. К счастью, его удалось быстро потушить. Никто из десяти пассажиров и двоих водителей-напарников "Икаруса" не пострадал. Трое людей, находившихся в салоне УАЗа, получили незначительные травмы.

Сергей Сарычев
Фото Дениса Чирикова

АНГАРСК СОТРЯСАЮТ ДОРОЖНЫЕ ПРОИСШЕСТВИЯ

Я встретил "ВАЗ"...

Езда в темное время суток, как известно, довольно опасна, а если водитель перед тем, как сесть за руль, употреблял спиртное – опасна вдвойне. 19 сентября в половине десятого вечера "Хонда-Интегра", двигавшаяся по улице Горького со стороны Московской в сторону улицы Ворошилова, "догнала" ВАЗ-2109. Пострадал при этом и автомобиль ВАЗ-2107. Водитель иномарки вдобавок к тому, что находился в алкогольном опьянении, не имел при себе водительского удостоверения. Хорошо еще, что это происшествие обошлось без жертв. Восстановление же поврежденных автомобилей – дело времени и средств.

Виктор Фомин
по материалам пресс-службы ГИБДД
Фото Дениса Чирикова

Уровень культуры ангарских пешеходов далек от желаемого

В течение последних лет число дорожно-транспортных происшествий с участием пешеходов на территории, обслуживаемой Ангарской ГИБДД, остается стабильно высоким. Так, за восемь месяцев нынешнего года из 135 зарегистрированных ДТП 86 произошли с участием пешеходов, из 25 погибших – 12 пешеходов, из 153 травмированных – 81 пешеход.

После двух выпитых банок пива 23-летний ангарчанин потерял бдительность. Переходя улицу Чайковского перед приближающимся автомобилем "Гранд-Чероки", он решил, что иномарка остановится и пропустит его. Но этого не произошло. И парень ударился о передний бампер машины. С закрытым переломом правой голени и сотрясением головного мозга пострадавший был доставлен в больницу. Еще один пешеход 57 лет в состоянии алкогольного опьянения пострадал на улице Чайковского. Он так и не вспомнил – смотрел ли на проезжую часть улицы и сколько времени шел по дороге. Опомнился лишь тогда, когда его ударила "шестерка".

Употребление спиртных напитков стало причиной травм, полученных 51-летним пешеходом на той же улице Чайковского. Потеряв ориентировку в окружающей обстановке, он оказался под колесами "Жигулей". Водителю избежать наезда не удалось.

Неприятностью закончилась прогулка нетрезвого жителя "квартала" по улице Красной. Позже он пояснил, что, увидев приближающийся ВАЗ седьмой модели, не растерялся и бросился на капот авто, ударился о лобовое стекло и оказался на больничной койке. А 34-летний пешеход, также в состоянии алкогольного опьянения, переходил перекресток Ленинградский проспект – улица Рыночная на запрещающий сигнал светофора. В условиях ограниченной видимости и сильного дождя водителю иномарки не удалось предотвратить наезд на нарушителя правил дорожного движения.

Как правило, пожилые люди на улицах ведут себя осторожно. Но вот 70-летняя женщина внезапно вышла на проезжую часть Ленинградского проспекта из-за стоящего на остановке рейсового автобуса и оказалась под колесами автомобиля ГАЗ-32213. Последствия оказались печальными: травма головы и перелом левого коленного сустава.

Вот далеко не полный перечень дорожно-транспортных происшествий, подтверждающий, что уровень культуры пешеходов далек от желаемого.

Марина Коваленко,
старший инспектор Ангарской ГИБДД

13 сентября в 19 часов неустановленный водитель на неустановленном автомобиле, двигаясь по улице Якутской, в районе магазина "Все для дома" допустил наезд на восьмилетнего мальчика. Ребенок перебегал проезжую часть улицы из 189 квартала в сторону квартала "Б".

Пострадавшему причинены телесные повреждения.

• • •

19 сентября неустановленный водитель на улице Фестивальной сбил 21-летнего пешехода, причинив ему травму. Парень переходил улицу со стороны 206 в сторону 210 квартала.

• • •

19 сентября неустановленный водитель на неустановленном автомобиле, следуя по улице Оречкина, в районе четвертого дома 17 микрорайона совершил наезд на пешехода. Мужчина переходил улицу от первого дома 18 микрорайона по направлению к четвертому дому 17 микрорайона.

• • •

22 сентября неустановленный водитель, двигаясь на неустановленном автомобиле по Ленинградскому проспекту, со стороны улицы Чайковского в сторону Ангарского проспекта, в районе световой опоры допустил наезд на 45-летнюю женщину, которая переходила проспект от 7 "А" микрорайона к трамвайным путям.

В результате аварии пострадавшая получила тяжелую травму.

Во всех случаях водители скрывались с мест ДТП. Свидетелей и очевидцев дорожно-транспортных происшествий просим позвонить в группу розыска и дознания ГИБДД по телефону: 4-39-30.

Марина Коваленко,
старший инспектор Ангарской ГИБДД

ПОМОГИТЕ ГИБДД РАЗЫСКАТЬ НЕИЗВЕСТНЫХ ВОДИТЕЛЕЙ

• АВТОЛИКБЕЗ • АВТОЛИКБЕЗ • АВТОЛИКБЕЗ • АВТОЛИКБЕЗ • АВТОЛИКБЕЗ

Пишите письма

На шоссе 16 июля попали в аварию. Столкнулись четыре автомобиля. В результате наша машина получила серьезные повреждения. В "Ингосстрахе", где застраховал свою гражданскую ответственность владелец врезавшегося в нас сзади джипа, до сих пор не выплатили нам компенсацию. Как быть?

Людмила Иванова

История неприятная и уходит корнями в первое июля, когда официально вступил в силу новый Административный кодекс. ГИБДД перестала выдавать справки о виновниках аварии, и лицо, ответственное за инцидент, определяет гражданский суд. В результате многие страховые компании без решения суда компенсации не выплачивают. Для начала ознакомьтесь с правилами страхования "Ингосстраха", которые вам должны предоставить в любом отделении фирмы. В них должна содержаться информация о крайнем сроке, в течение которого она обязуется возместить ущерб. Советую вам написать заявление на имя руководителей "Ингосстраха", с указанием обстоятельств ДТП и пункта ПДД, нарушенного водителем внедорожника. Отметьте в нем тот факт, что прошло уже два месяца, а денег вы так и не получили, и потребуйте выплатить их как можно быстрее.

От срока не отвертеться

В марте мой муж сбил насмерть 12-летнего подростка. Следствие уже передало дело в суд, и первое заседание состоится в октябре. В момент аварии он был трезв. Экспертиза установила, что супруг не располагал технической возможностью затормозить. Какое наказание ему грозит?

Ольга Любимова

Вашего мужа хотят привлечь к ответственности по ч. 2 ст. 264 Уголовного кодекса РФ – "Нарушение правил дорожного движения и эксплуатации транспортных средств". Она предусматривает для осужденного до пяти лет лишения свободы с лишением прав на срок до трех лет. Наезд на пешехода относится к категории преступлений, совершенных по неосторожности, и судьи при назначении наказания обычно учитывают этот фактор. Кроме того, принимаются во внимание отягчающие или смягчающие вину обстоятельства. Другой критерий: позиция водителя по вопросу о компенсации ущерба потерпевшей стороне. В Гражданском кодексе РФ написано, что владелец источника повышенной опасности обязан возместить вред независимо от степени своей вины в инциденте. Речь идет о расходах на погребение, моральном ущербе и т.д. Наконец, по окончании процесса у родственников погибшего судья спрашивает, следует ли ему строго наказать виновника. Ведь если вердикт служителя Фемиды их не удовлетворит, они вправе обжаловать приговор за мягкостью.

За счет наследства

В аварии мне разбили автомобиль. Однако за рулем машины – виновницы столкновения – сидел сын автовладельца, а не он сам. На кого мне подавать иск в суд, если отец вскоре после того случая скончался из-за болезни (не связанной с ДТП)?

Евгений Выхин

Если сын управлял машиной по доверенности, то предъявлять претензии можно только ему. Ведь согласно Гражданскому кодексу РФ возмещать ущерб должен владелец источника повышенной опасности, в том числе севший за руль на основании доверенности. Однако если отец просто передал своему чаду управление на некоторое время, то подать иск надо на них обоих. На родителя – как собственника транспортного средства, а на его сына – как виновника столкновения. В вашем случае, если отец скончался, рассчитывайте на компенсацию из оставленного им наследства.

• КЛУБ ТУРИСТОВ • КЛУБ ТУРИСТОВ • КЛУБ ТУРИСТОВ

Осень. Время, когда большинство россиян, выкопав картошку и отгуляв положенный отпуск, готовится уже "залечь" на зиму в теплые офисы и уютные цеха промышленных предприятий, чтобы скоротать холодное время года за работой. Ангарчане – не исключение, правда, не все из них еще выполнили свою летнюю программу, в которую, кроме обязательной дачи, должны входить путешествия и приключения.

Удачи на Барунтзе!

Например, группа наших земляков – любителей горных восхождений – вскоре приступит к реализации своего нового проекта. Причем цель организаторов – не продлить себе лето где-нибудь в теплых экзотических странах, а, скорее, заглянуть в зиму. Потому что там, где пролягает их путь, всегда лежит снег. И даже не думает таять. Очень уж там высоко. 7220 м над уровнем моря – такова высота пика Барунтзе, на который поднимется ангарская экспедиция.

Пик Барунтзе – один из семитысячников в районе национального парка Эверест в Гималаях, места постоянного паломничества многих и многих альпинистов со всего мира.

Неплохо звучит: экспедиция Ангарск – Гималаи?! Особенно если учесть, что такого рода проекты – вообще нечастое явление, слишком дорогостоящая выходит экспедиция, да и уровень подготовки участников должен быть достаточно высоким. Ангарские альпинисты, разумеется, не новички в своем деле. Трое из группы – Сергей Петров (руководитель экспедиции), Олег Наумов, Константин Донской – давно уже ходят в горы таким составом. Начиная с 1995 года они побывали на вершинах Аконкагуа и Иллимани (Южная Америка), Мак-Кинли (Аляска), Килиманджаро (Африка), наш Эльбрус. Вместе с ними в Гималаи отправляется Сергей Кириллов – опытный высотник, бывавший уже в тех краях, Сергей Косотуров, тоже опытный скалолаз, мастер спорта. Единственный не ангарчанин – это Сергей Ефимов (г.Екатеринбург). Имя его хорошо известно среди альпинистов, в 1982 году он в составе первой советской экспедиции поднимался на Эверест – высочайшую вершину планеты (8848 м). А в 1995, в мае, вместе со своими земляками побывал и на Барунтзе. Задача нынешней ангарской экспедиции на пик Барунтзе выглядит несколько сложнее из-за погодных условий. Приближается время муссонов – свирепых ветров, несущих с Индийского океана влагу. Обильные осадки, холод, лавины, короче, после середины ноября в горы здесь ходить не принято – начинается зима. Сроки ангарской экспедиции – с 8 октября по 10 ноября. После перелета Иркутск – Москва – Дели – Катманду и далее самолетом местной компании в небольшой городок Лукла экспедиции предстоят еще длительные походы – нужная вершина находится в девяти днях пути. Необходимое снаряжение, взятое с собой из дому и приобретенное тут же на месте, повезут яки – незаменимые помощники альпинистов. Як – неприхотливое животное, способное работать на таких высотах (каравану предстоит преодолеть два перевала высотой 5000 и 5500 м), находить себе под снегом пропитание, нести груз, заменяя двух-трех носильщиков. Хотя и без последних не обходится ни одна экспедиция. Основная статья дохода местного населения – шерпов – работа по переноске грузов, поскольку никакого транспорта здесь не существует. Кроме носильщиков из местных, в состав экспедиции обязательно входит повар, а также офицер связи – его задача следить за ходом восхождения и за соблюдением всех необходимых правил. В процессе восхождения группы офицер находится в базовом лагере, обеспечивая связь по радио с городом и с альпинистами. Выше базового лагеря, который предстоит ставить где-то на отметке 5400 м, восходители работают сами, носильщики сюда не забираются. Большую часть времени, запланированного на восхождение (две недели), альпинисты будут готовить себе путь. Это так называемый гималайский стиль. День за днем люди выходят на маршрут, забивая крючья, провешивая веревки, устраивая промежуточные лагеря с заброской снаряжения и припасов. Все это необходимо для безопасности, для акклиматизации организма к высоте. Только после устройства штурмового лагеря под вершиной наступает пора конечного этапа восхождения – собственно штурма пика. Немало трудностей таит и последующий спуск. Бывало, опытные альпинисты гибли, уже возвращаясь с вершины. Меняющиеся погодные условия, холод, недостаток кислорода и многие другие опасности – покорение гималайского семитысячника непростая задача даже для подготовленных людей. Непальцы, работающие на экспедицию, становятся на время ее как бы членами одной семьи вместе с альпинистами. Трудности сближают. Перед выходом наверх спортсмены обязательно покупают ритуальные буддийские флаги – это традиция. Провожая группу на штурм, непальцы разводят жертвенный огонь, возносят молитвы богам, обитающим на гималайских вершинах.

Все вышесказанное – впечатление от бесед с участниками экспедиций. Как все будет происходить, покажет время. Руководитель проекта Сергей Петров обещает после возвращения подробный рассказ, фотографии и видеоматериалы. Кроме того, мы сможем следить за ходом экспедиции по сообщениям с места событий посредством спутникового телефона. Все самое интересное – впереди!

Удачи на Барунтзе!

Харлей Дэвидсон
Фото из архива участников экспедиции

День независимости-II

Рыба по-монгольски

Возвращаясь к прошлым публикациям, вспомним великие путешествия, целью которых было обеспечение продуктовой независимости. Мы писали тогда о группе энтузиастов, посетивших озеро Ильчир, что на Окинском плато. Нынешним летом та же группа посвятила добыче День независимости (и еще несколько простых дней), отправившись на рыбалку через монгольскую границу к Хубсугулу.

Хубсугул – великое монгольское озеро (младший брат Байкала), глубокое, широкое и полное чистой пресной воды. В этой воде, как говорят очевидцы, не то чтобы живут, а просто подкармливают рыболовов рыбы разных пород. Наши герои-рыбаки также жаждали увидеть рыб, сели в автобус и поехали. Около 400 км до границы – дистанция достаточная для того, чтобы не раз продемонстрировать содержимое своих кошельков перед бурятскими гаишниками, российскими и монгольскими пограничниками. Что поделаешь, все хотят денег, ну а где их еще взять, как не у проезжего человека?!

Но вот все заставы позади, еще 30 км по федеральной проселочной дороге (нельзя сказать, что это плохая дорога, это не совсем дорога, дорогами здесь называют примерные направления, куда ехать) – и вот рыбаки прибыли на место. Место очень напоминает район Малого моря рельефом и растительностью. Только проживают здесь монголы в юртах. Вокруг юрт пасутся бараны – это, так сказать, местный хлеб. А зрелища обитатели юрт получают со спутника, а электричество для телевизора – от солнечной батареи на крыше.

И никакой зависимости от всяких там энергетиков!

Но программы телевидения не могут утолить сенсорного голода, туземцы частенько наведывались в гости, чтобы пару – другую часов просидеть, наблюдая процессы, идущие в лагере. Просто посмотреть, не вступая в переговоры. Тем более, языковой барьер... И наши рыбаки хаживали к тем юртам. Барана купить решили. Нарисовали на бумажке красивого барашка, ушки торчат (прямо по Экзюпери!), показывают хозяину. А тот уши зачеркнул, другие нарисовал, курдюк добавил – так баран должен выглядеть! Такого и купили за 500 рублей. И ели его все 5 дней рыбалки. Рыбу пробовали уже потом, дома, тут не до нее было. Ели шашлыки, варили бульон, так зубами кусали за бока.

О рыбе разговор особый. При виде рыбаков рыбы ни за что не хотели оставаться в озере и ловились кто во что горазд. В крупную сеть, взятую для ленка, набивался еще и хариус. После второй проверки сети сняли, испугались такого количества – чистить-то сколько да солить! Взяли удочки. Стали пробовать разные блесны. Можно было и не пробовать – ловилось на все. За два часа на четыре удочки поймали 60 ленков.

Спутниковая телевизионная антенна и солнечная батарея на службе у монгольских пастухов

А когда сели к костру передохнуть, барана покушать, из степи пришел местный рейнджер, работник национального парка. Бумаги проверил, порядок в лагере – все, как положено. Спросили его, почему монголы рыбу не ловят? "Зачем? – говорит. – Баран есть!" И правда, рыбаки и рыбы не пробовали, и продукты все домой увезли обратно – барана ели.

Там вообще дичи непуганой полно. Утки, лебеди, сохатые... Никто за ними с ружьем не бегает, не охотится. Зачем? Баран есть!

Перед выездом культурная программа была – на лошадях катались. Они небольшие, как пони. Всадник ногами чуть не по земле едет. Хотели сменяться на память – лошадь на лодку. Не вышло. Даже рейнджер, владеющий разговорной русской речью, не знал, как по-монгольски будет лодка. Не нужны им эти лодки. Зачем? Баран есть!

Вот такая получилась рыбалка.

Со слов рыбака Копытова записал Харлей Дэвидсон

Страничка для ангарской молодежи

БЭФ: МОЛОДЕЖЬ - ГЛАВНЫЙ РЕСУРС РОССИИ

Каждый год сентябрь дарит нам новые мысли и знания. И жизнь начинает двигаться в привычном учебном русле. А в этом году сентябрь пришел с массой новых идей и предложений, потому что с 16 по 20 сентября в рамках Байкальского экономического форума прошел Байкальский молодежный фестиваль в г. Байкальске. Насколько он был интересен, нам рассказали его участники, которые все испытали на себе, прошли всю его "кухню". Из Ангарска в БЭФе участвовали восемь человек: два представителя инициативной молодежи, кураторы, руководители молодежных организаций, клубов и специалисты по молодежной политике в городе.

Вернувшиеся с форума ангарчане полны энтузиазма, настроя на работу, желания изменить существующие приоритеты молодежи.

Игорь Шадрин, президент молодежного клуба инвалидов "Преодоление", и Ирина Бондарева, ведущий специалист по молодежной политике, на форуме ставили вопрос о том, что Ангарску необходимы молодежная биржа труда, иное развитие досуга для молодежи. Обсуждали вопрос принятия Доктрины молодежи России, о ней на телемосту спросили непосредственно С.Миронова, председателя Совета Федерации. Полученный ответ, конечно, был очень расплывчатым, в нем не были названы конкретные сроки введения доктрины в жизнь. Ориентировочно датой принятия названа весна следующего года.

Лариса Давыдова, директор Музея победы, участвовала в секции "Патриотическое воспитание", где ставились вопросы религиозного воспитания и воспитания любви в родине. С точки зрения Ларисы Анатольевны, все формы этого процесса в совокупности должны внедрятся в образовательные программы.

Тамара Лютикова, специалист по вопросам профилактики наркомании, высказывалась за здоровый образ жизни, за социальную рекламу и за работу, именно профилактическую, со здоровой частью населения – с нормальными детьми и подростками, начиная с детского сада. Основываясь на методиках других городов и регионов, например, Усть-Илимска, можно создать в области и в Ангарске в частности такую программу, которая могла бы обойтись без бюджетных средств.

Ольга Овчинникова, руководитель центра психологической помощи для молодежи "Алый парус", и Анна Каправчук, член Союза журналистов, участвовали в секции "Молодежь глазами молодых". Ольга Овчинникова рассказала: "Впечатлений от форума много, во-первых, сама обстановка была выбрана удачно – прекрасная природа, красота Байкала – все это вдохновляло на работу. Впечатляет, что молодежь готова работать и действовать. И такой молодежи не единицы. Очень много талантливых перспективных подростков, которые и являются ресурсами нашей страны. Но для того, чтобы они себя проявляли в полной мере, в них нужно вкладывать силы и энергию".

Представители инициативной молодежи от Ангарска Павел Фереферов, организатор Союза молодых юристов, и Сергей Соловьев, лидер молодежной организации "Форум", говорили о том, что фестиваль помог найти новых друзей из разных городов, опытом с которыми они планируют обмениваться. В проекте – Школа кадрового резерва. Ее функция – выявлять лидеров, инициативных и идейных представителей, которые в дальнейшем смогут руководить страной.

Байкальский экономический форум прошел с огромным коэффициентом полезности и показал, что необходимо и впредь обмениваться опытом, перенимать лучшее и обращать внимание на недостатки в молодежной политике. Однако для постоянного развития этого процесса нужны инициативные творческие молодые люди, ведь не зря говорят: "Спасение утопающих – дело рук самих утопающих..."

Ольга Александрова
Фото автора

• РЕЧЕВОЙ ЭТИКЕТ

Как мы общаемся?

Нет такого человека, который мог бы длительное время обходиться без общения. Мы постоянно обмениваемся друг с другом информацией, своими мыслями и впечатлениями. Когда мы общаемся, очень важно не перегибать палку и придерживаться правила "золотой середины". Однако на собственном опыте я убедилась, что сталкиваться с приятными вежливыми собеседниками, общение с которыми доставляет массу удовольствий, приходится, увы, не часто. Чаще встречаешь нейтральные типы собеседника. Иногда – мною условно называемые – "неприятные типы". В категории последних я бы выделила несколько подвидов (постарайтесь никогда не попасть в их разряд!).

СКУЧНЫЙ ЧЕЛОВЕК

Скучный человек, как правило, порывается вам с подробностями рассказывать то, о чем вы вообще не желаете слушать. Но первое время делаете вид, что вам это интересно. Когда же неприятное выражение скуки овладевает вашим лицом, скучный человек настаивает, чтобы вы его выслушали до конца.

НЫТИК

Одно из основных правил общения: разговаривать только об интересных и приятных слушателю вещах. И поэтому кажется удивительным, что некоторые люди используют для обсуждения несчастья, болезни и другие неприятности. Не нужно подробно останавливаться на ваших личных проблемах, плакаться о них малознакомым людям. Будьте уверены, удовольствия им такое общение не доставит. Наверное, только вашим близким родственникам и друзьям может быть интересно, сколько раз вы побывали в больнице, что у вас болит и почему сегодня у вас неважное настроение.

ОСТРЯК

Остряку очень легко нажить врагов. Он вызывает чувство недоверия, даже когда для этого нет никаких оснований. Более того, аплодисменты, следующие за каждой удачной шуткой, вдохновляют остряков, и они обычно с самыми лучшими намерениями, не желая причинить зло, идут на новые острые замечания, обижая тем самым своих собеседников.

ПРОДОЛЖАТЕЛЬ ЧУЖОЙ МЫСЛИ

Есть люди, которые быстрее других находят нужное слово или предложение и поэтому испытывают искушение вставить это слово или закончить фразу за того, кто очень медленно подбирает нужные выражения.

Если у вас есть такая привычка, употребите всю вашу силу воли, чтобы преодолеть это сильное желание. В противном случае ваш собеседник будет чувствовать себя неполноценным. Кроме того, предложив свой вариант, вы рискуете изменить мысль, которую собеседник намеревался высказать. И последнее: вы создаете ситуацию, когда может показаться, что вы стараетесь переключить общее внимание на себя.

Самое главное правило таково: "Остановись и подумай над тем, что ты говоришь и как себя преподносишь другим". Остановившись, вы не сможете продолжить болтовню и путаницу в бесконечных словах, а если вы подумаете – вы найдете и тему, и способ ее передать, и эта тема увлечет вашего собеседника, а не нагонит на него скуку. И помните: "Слово – серебро, молчание – золото". Что лучше для вас?

***P.S.** В следующем номере я расскажу вам о том, как стать приятным собеседником, и приведу интересные примеры из жизни.*

Евгения Дмитриева
Фото автора

Прощальная встреча

Окончание. Начало в №39.

И тут он сам напомнил о себе – позвонил ей как-то неожиданно вечером, когда к Ленке зашли хорошие друзья. Чуть опьяневшая от голоса в трубке, Лена, которая в этой беседе была Полиной, вернулась к друзьям за стол. И уже с большой радостью в глазах рассказала о том, что произошло за эти две недели.

Ни Лешу, ни его фотографии Полина-Лена не видела, да и он не получал фоток Чайки. Она ведь их не посылала. Только голоса их внутри телефонного аппарата уже слились в одной похожей мелодии, и письма, написанные в нэте, получались в одном стиле.

Казалось, будто они знают друг друга сто лет и понимают с полузвука, полуслова. Их телефонно-нэтовская связь не могла дальше продолжаться. Оба они хотели чего-то большего – ждали встречи.

Ленка понимала, что она далеко не идеал, и теперь, когда она предстала в глазах Странника интересной и загадочной собеседницей, умной и понимающей девушкой, она должна быть, по всему этому, еще и неотразимой. Но для кого? Никакой определенности у нее не было. В своем воображении она представляла либо прекрасного принца, либо уродливого Квазимодо.

Встреча в парке, назначенная Полиной, превзошла все ожидания. Увидев Лешу, Поля-Лена чуть в обморок не упала. У скамейки возле фонтана стоял высокий, статный молодой человек, в глазах которого отражалось серое осеннее небо. Алеша тоже был приятно ошарашен. Навстречу ему шла девушка с распущенными пшеничного цвета волосами, огромными глазами и обворожительной улыбкой.

– Привет, Странник, – припорхав, выстрелила Лена.

– Привет, Чайка. Вот мы и встретились. И я рад, что наконец-то вижу тебя. А ты еще и красавица! Ну что? Пошли в кафе – будем отмечать встречу.

– Подожди! Дай мне руку!

Леша протянул руку.

– Вот человек, которого я ждала, – подумала Лена, рассматривая ладонь Алеши.

Его ладони были горячие, большие и мужественные. Такие, как казалось Лене, должны быть у ее спутника жизни, который до конца дней будет охранять ее от всех невзгод, беречь и нежно прижимать к себе своими могучими руками.

– И что ты там увидела?

– Да так, – ухмыльнулась Чайка, – ничего!

Они не торопясь, будто пытаясь приостановить время, двинулись по направлению к кафе. Под ногами шуршали уставшие от жизни осенние листочки, которые придавали особую теплоту и гармонию этой сказочной встрече. Все было как во сне...

Так и оказалось.

Прошла неделя... Леша безрезультатно пытался дозвониться Полине. И вот теперь он в оцепенении молчал, прижимаясь к телефонной трубке, которая так долго связывала их. Голос в трубке задрожал и перешел в истерический плач.

– Нет! Не звоните больше. Ее нет! Ее больше нет! – рыдала мать. – Никогда не звоните, – зазвучали напряженные гудки.

Никто – ни Алеша, ни Полина – не знал, что, расставаясь в тот вечер, они прощаются навсегда.

Лера Плаксина
Фото автора

ПИСЬМО

Есть в нашем городе большой хороший дом на улице Гражданской, 6. Только не говорите, что там находится интернат №2, ведь для 46 его маленьких жителей это действительно дом – единственный и, заметьте, любимый. У нас привыкли, что интернаты обращаются в городскую прессу с протянутой рукой: "Помогите кто чем может!" Но сегодня мы не совсем об этом. Тоже о помощи, но не о материальной.

На прошлой неделе скаутский клуб "Лидер", что в 15 микрорайоне, провел у нас День здоровья. Такого праздника ребята не видели давно. Многие впервые прошли туристическую полосу препятствий, столкнувшись с настоящими трудностями. А еще были веселый мамбобол и выжигала. После присуждения призовых мест, когда пора было расходиться, наши дети, неизбалованные вниманием, стояли и кричали: "Спасибо!"

От имени администрации интерната и наших детей мы благодарим Нину Котенко, руководителя клуба "Лидер", и Петра Викторова, скаут-лидера отряда "Юниория", за этот замечательный праздник. Приезжайте к нам еще!

***P.S.** Если бы каждая детская организация, будь то скауты, театр, цирковая студия или хореографический ансамбль, посвятили всего день выступлению перед детьми-сиротами, то их помощь была бы поистине бесценна.*

Заранее говорим спасибо!
А.Я.

• ТВОРЧЕСТВО ВАШИХ СВЕРСТНИКОВ

Конкурс "Талант "Свеча-2002"

Застелила землю желтая листва,
Осень наступила – дивная пора.
Листья, как снежинки, падают с берез,
Попадая словно в сказку наших грез.
Яркими цветами принакрылся мир,
Будто бы художник красками полил.
Птицы мчатся в край, где вечная жара.
Осень наступила – дивная пора!

Засухин Алексей, 18 лет

Чугунные кружева

В Музее часов открылась выставка каслинского и кусинского художественного литья.

На выставке представлены художественные изделия из чугуна начала XX века и современное каслинское литье.

Художественная обработка металла искари была широко развита в России. Особое заслуженное признание снискало себе каслинское чугунное литье.

Обратимся к истории. В 1747 году тульский купец Яков Коробов на землях, купленных за бесценок у башкир, построил чугуноплавильный и железоделательный заводы. В 1751 г. он продал заводы статскому советнику Н.Н. Демидову (брату известного уральского промышленника А.Н. Демидова). В августе 1809 г. купец Лев Расторгуев купил у Демидова Каштымский и Каслинский заводы. С этого времени имя нового владельца стало постоянно упоминаться на многочисленных русских ярмарках, на выставках заводского литья за границей. К каслинскому литью пришла прочная и многолетняя слава.

Впервые Каслинский завод был удостоен золотой награды в 1860 году, а позднее получал почетные дипломы, серебряные и золотые медали на всемирных выставках в Париже, Вене, Филадельфии, Стокгольме и снова в Париже (1900 г.).

Прекрасные мастера работали в Каслях – модельщики, формовщики, литейщики, чеканщики. Ажурные вазы и декоративные тарелки, многопудовые камины и садовые решетки, скульптурные композиции и затейливые подчасники – все получалось у каслинских художников. Их искусство несло в народ многочисленные работы известных русских скульпторов, здесь делались отливки с произведений Ф. Шубина, Ф. Толстого, П. Клодта, Е. Лансере.

На выставке широко демонстрируются произведения "кабинетного" направления: скульптура, пепельницы, шкатулки, часы, декоративные вазы, тарелки для визитных карточек. Замечательный чугунный камин представлен в интерьере. Изящество форм, строгая завершенность линий, выразительная пластика присущи этим изделиям.

В нескольких витринах представлено советское каслинское литье – часы-сувениры. Каслинское литье – это мир поэзии, юмора, фантазии и мастерства. Разнообразные темы представлены в оформлении сувенирных часов: иллюстрация к басне И.А. Крылова "Ворона и лисица", охотничья тема, образ могучего медведя и веселого трубочиста. Любимая уральская тема (сказки Бажова) находит свое отражение в часах "Каменный цветок".

Каслинское литье привлекает красотой и правдивостью. Тонкость ажурного рисунка, точность моделирования, четкость силуэта, тщательность отделки сделали каслинские изделия подлинными произведениями искусства.

Нина Крылова,
ведущий специалист Ангарского музея часов
Фото Жанны Смольчук

Талант слышать тишину

Произведение искусства – всегда дар. Дар небес, дар души, дар таланта... Дарить – значит обогащать. То богатство, которое приносит в нашу жизнь настоящее искусство, пересчитать невозможно. Как и невозможно объяснить его чарующую силу...

17 сентября в Ангарске открылась персональная выставка художника Дмитрия Петухова. Более 50 работ разместились в выставочных залах Музея минералов и Художественного фонда. Все они – единое целое. Все – вехи летописи нашего края. И Дмитрия Васильевича по праву называют его певцом.

Добрые, теплые краски, тихие, некричащие сюжеты картин успокаивают, притягивают, вдохновляют. "Запах весны", "Зимнее очарование", "Просторы Ольхона", "Свежий ветер", "Деревенский мотив" – сердцая преданность жанру пейзажной живописи отличает творчество Дмитрия Петухова. А еще – удивительная способность слышать тишину во всей её красоте и мудрости, талант передать ее всемогущую власть на своих полотнах.

Настоящая персональная выставка посвящена 60-летнему юбилею художника. Она же знаменует еще одно важное событие в его жизни и творческой деятельности. В этом году Дмитрий Васильевич стал членом Союза художников России.

Жанна Смольчук
Фото автора

• ВСЕ ЭТО РОК-Н-РОЛЛ • ВСЕ ЭТО РОК-Н-РОЛЛ

Мамонов и утюгон. "Звуки Му"

Некоторые из меломанов еще не забыли это звучное имя – Петя Мамонов. В свое время нам довелось встречаться с двумя основоположниками замечательного фольклорного коллектива "Звуки Му", где лидером числился П. Мамонов.

Только первая встреча случилась совсем не с ним, а с теми, кто был раньше – Сергеем

Бугаевым, известным под именем Африка, и Сергеем Курёхиным, которого, к сожалению, больше нет. А встречи наши происходили в "Сайгоне" – известном питерскому андеграунду кафе, где можно было запросто увидеть хоть кого из тогдашних звёзд русского рока. Они туда все ходили пить кофе. А Африка рассказывал о своих проблемах с утюгоном – он большой, место занимает, мать ругается, из дому гонит. Утюгон – оригинальный музыкальный инструмент (упоминается Африкой в "Ассе" С. Соловьева, где С. Бугаев сыграл главную роль). Утюгон тоже играл не последнюю роль в концертах московской группы "Звуки Му". Утюгон – это был такой здоровенный обеденный стол, в щели которого напихали ножей и вилок, снизу подвесили чугунные утюги и звукоснимателем подключили к ревербератору. И все эти предметы от толчка начинали мелодично взаимодействовать. Авангардный, создающий оригинальнейшую звуковую картину утюгон участвовал и в знаменитых "Поп-механиках" Курёхина, о чем надо будет сказать особо, в другой раз. К сожалению, впоследствии "Звуки Му" утюгон в своих выступлениях не применяли, и дальнейшая судьба его нам неизвестна. А Петр Мамонов, хотя и не обладал всеми качествами утюгона, все же радовал публику авторскими произведениями, в которых лаконичность текстов состязалась с изощренностью их подачи.

"Муха – источник заразы, –
Сказал мне один чувак, –
Муха – источник заразы,
Не верь, это не так.
Источник заразы – это ты!"

Оригинальное творчество одаренных личностей, таких, как П. Мамонов, всегда заставляло сильно напрягаться профессиональные умы музыкальных критиков. В поисках определения стиля "Звуков Му" родилось следующее определение: "русская народная галлюцинация". Можно сказать и так, это будет верно, как, впрочем, и любое другое определение. Недаром с ансамблем сотрудничали в разное время такие разные люди и признанные авторитеты, как уже упоминавшиеся Африка и С. Курёхин, и еще Артем Троицкий и Василий Шумов – в совместных программах "Центра" и "Звуков Му".

"Буду работать
и деньги копить.
Брюки поглажу
и брошу курить.
Стану хорошим,
очень хорошим.
Ты тоже работай
и деньги копи.
Губы не крась,
не пей, не кури,
Стань хорошей,
очень хорошей".

В лучшие свои годы "Звуки Му" имели репутацию "самой невероятной, самой необычной, самой экзотичной в визуальном плане группы московского андеграунда" (цитата из журнала "Сдвиг").

"Электрический счетчик
Мотает за кругом круг.
Поцелуй меня в щечку,
Мой суперсизый друг.
Пей электрический ток,
Пей электрический сок,
Ша-ла-ла-ла-ла-ла
О вкусной здоровой пище".

"Звуки Му" записали альбом в Англии, причем продюсером был знаменитый английский музыкант Брайан Ино, совершили гастрольную поездку по США... А как-то заехали и в город Иркутск, выступив в зале политехнического института. Там и были сделаны эти снимки.

Харлей Дэвидсон
Фото автора

• ПОСЛЕДНИЙ ГЕРОЙ • ПОСЛЕДНИЙ ГЕРОЙ

5 октября на ОРТ стартует хедлайнер телесезона на первой кнопке – "Последний герой-2"

Ведущим станет Дмитрий Певцов?

На этот раз съемки засекретили пуще прежнего. Назначили штраф за разглашение "военной тайны" ОРТ в размере 10 тысяч долларов и даже наняли операторов-шведов, чтоб не проболтались. Поэтому оставалось только гадать на кокосах, кто же займет свято место ведущего? На эту роль прочили Инну Гомес, но потом разглядели, что фотодива беременна. Затем думали на писателя Сергея Сакина, так и не ставшего героем "намбе ван", и даже на самого героя Сергея Одинцова. И вот – сенсация! Шоу "Последний герой-2" ведет супермен Дмитрий Певцов. Но сам Дмитрий отреагировал на эту новость предельно лаконично.

– Что я, дурак, что ли? – натурально поразился актер. – У них денег не хватит...

Очевидцы утверждают, что съемки продолжения шоу в Малайзии были такими же скучными, как "Герой-1" на Бокас-дель-Торо. Операторы-шведы с трудом понимали режиссеров, боксы камер постоянно текли во время водных конкурсов... Русскоговорящая часть группы с тоски опустошила

весь прибрежный запас дешевого рома на год вперед и пугала пожилых туристов. По вечерам одичавшие телевизионщики выходили в море на лодках и курсировали вдоль двух "дикарских" островов с криками: "Все равно вы все сдохнете!"

...Кто все-таки стал "Последним героем-2", неизвестно никому – победителя опять "назначат" ближе к концу телетрансляции. Герой-2 получит три миллиона рублей к Новому году. А в середине декабря на ОРТ планируют приступить к съемкам "Последнего героя-3".

Станислава Одоевцева

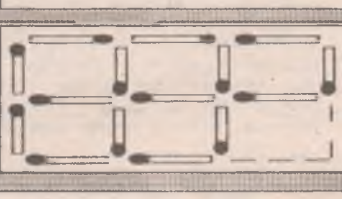

Ответ на задание "Игры со спичками" (16 стр.)

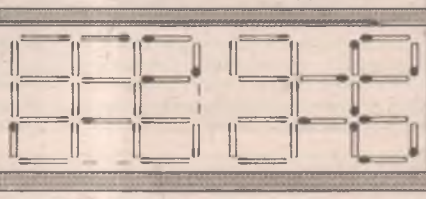

ОБО ВСЕМ

• ПУТИНИАНА • ПУТИНИАНА • ПУТИНИАНА • ПУТИНИАНА • ПУТИНИАНА

Путин обогнал Ленина по упоминаемости в школьных учебниках

В России завершился объявленный правительством конкурс на создание нового школьного учебного пособия по истории. В конкурсе на его издание приняли участие 29 авторских коллективов. Победителем стал учебник "История Отечества. XX век" (издательство "Русское слово") под редакцией Загладина, Минакова, Козленко и Петрова. Новый учебник, рекомендованный Минобразования к внедрению в школах, примечателен в первую очередь тем, что лидеры советской эпохи в нем превращаются в эпизодических персонажей истории. Их место занимает Владимир Владимирович Путин и другие политические деятели последнего десятилетия.

Лидер большевиков Ульянов-Ленин удостоился на страницах учебника истории для девятого класса только одного фотоизображения, в то время как отец перестройки Горбачев – двух. Сталин представлен тремя снимками (как и первый российский президент Ельцин), а для освещения деятельности Путина нашлось аж четыре фото: одиночный и три групповых. Справедливости ради следует отметить, что в книге даны изображения всех более-менее значимых политических фигур последнего десятилетия – от Гайдара и Чубайса до главного ЛДПРовца Жириновского и Григория Явлинского. Не забыли даже "медведя" (а по совместительству спасателя России) Шойгу и автора бессмертного "хотели как лучше, а получилось как всегда" – Черномырдина.

Биография Владимира Владимировича Путина в первое издание не включена. Возможно, в дальнейшем авторы исправят это досадное недоразумение.

Владимир Жданов

Российского президента сделают героем эротической оперы

Оперный театр города Саратова собрался поставить эротическое представление, в котором история Билла Клинтона и Моники Левински разворачивается в московском Кремле, а главными героями станут президент России Владимир Путин и секретарша Маша Левинсонова. Автор проекта – композитор Виталий Окороков – планирует, что в постановке "Моника в Кремле" будет много танцев и известных мелодий в новой аранжировке.

Окороков уже встретился с представителями администрации российского президента, которых поставил в известность о своем проекте. Однако какой была реакция кремлевских должностных лиц, не сообщается. Художественный совет оперного театра оценит замысел в ноябре, и его авторы надеются, что звонок из высокого кабинета не разрушит постановку их детища. Если судьба будет к нему благоприятной, то в январе 2003 года солисты начнут разучивать свои партии, а в декабре может состояться премьера. Роль Моники хотят поручить солистке Саратовского Академического оперного театра Ольге Кочневой, которая недавно была удостоена почетного звания заслуженной артистки России.

Ольга Воробьёва

Лунная лихорадка
У Земли обнаружился еще один спутник

Новую Луну, которая вращается вокруг нашей планеты, обнаружил на этой неделе астроном-любитель. Раньше ее не замечали, поскольку ее и не было. Она прилетела на днях и была затянута на орбиту геомагнитным полем Земли.

Вокруг объекта, получившего идентификационный номер JOO2E2, уже масса слухов. Одни говорят, что это кусок метеорита или другого космического тела, затянутый гравитацией, другие утверждают, что "найденыш" всего-навсего часть какой-то отработавшей ракеты.

Как сообщила Би-би-си, "луна" была обнаружена жителем штата Аризона – Биллом Йонгом во время наблюдений за звездным небом. Он официально сообщил о находке, классифицировав небесное тело как "близко пролетающий от Земли объект". Но вскоре оказалось, что оно не пролетает мимо, а вращается вокруг планеты, делая полный виток по орбите за 50 дней. Согласно проведенным исследованиям JOO2E2 прибыл к нам в начале года.

Сейчас он тщательно изучается специалистами Центра малых планет, расположенного в штате Массачусетс. Именно его специалисты присвоили объекту номер. Полагая, что это оболочка старой ракеты или другого космического мусора, они начали отслеживать движение тела и вскоре выявили орбитальный характер его полета. Но сказать наверняка, из чего он состоит или что собой представляет, они так и не смогли.

Позже австралийские астрономы выступили с сенсационным сообщением – положение объекта не характерно для космического мусора и не совпадает ни с одним ранее зарегистрированным "отбросом". Их европейские коллеги выяснили, что у JOO2E2 нет характерной для вращающихся в космосе металлических объектов смены яркости.

Если будет установлено, что JOO2E2 имеет природное происхождение, то он станет третьим естественным спутником Земли.

Напомним, что вторым после Луны считается Круитн. Его обнаружили в 1986 году. Этот спутник движется по траектории, напоминающей подкову лошади, так как на его орбиту влияет помимо земного и лунное притяжение.

Сейчас ученые астрономы всего мира проверяют объект JOO2E2, пытаясь определить, что же загадочный пришелец представляет собой на самом деле.

Сергей Самойлов

• ВО ДАЮТ! • ВО ДАЮТ! • ВО ДАЮТ! • ВО ДАЮТ!

Шатунов мечтает жениться на Алсу

Экс-солист "Ласкового мая" влюблен в Алсу и посвятил ей свою новую песню "Падающие листья". "Ни одна девушка пока не вызывала во мне таких сильных чувств и переживаний", – признается певец. Шатунов даже сознательно рисковал жизнью во время съемок клипа на песню, посвященную Алсу. Ему хотелось таким образом привлечь внимание возлюбленной к его отчаянной любви, смелости и способности к самопожертвованию. По сценарию клипа Шатунов в компании детей и собак должен бегать по Тимирязевскому парку. Но когда из питомника привезли заказанных ротвейлеров, режиссер Рустем Нуриев предложил немедленно переделать сценарий: такими свирепыми оказались собаки. Нуриев хотел исключить этих "друзей человека" из клипа, чтобы кто-нибудь не пострадал. Но Шатунов предложил другой вариант: исключить из сценария детей, чтобы остаться одному с ротвейлерами. Режиссеру пришлось согласиться, но по его просьбе Юрий прошел специальный инструктаж: что делать, если агрессивные животные на него вдруг набросятся. Съемки прошли без эксцессов.

"Я даже не знаю, с чем сравнить мое чувство к Алсу, – говорит Шатунов, – может, я за все свои 29 лет пока и не любил никого? Конечно, Алсу редкая красавица, но не это в ней главное. Она умная, самостоятельная и... недосягаемая. Она – девушка-загадка. Я сделаю все, чтобы Алсу меня полюбила и согласилась выйти за меня замуж".

Между тем, по словам матери Алсу, девушка недавно пообещала ей, что о замужестве начнет думать только после 25 лет. "Впрочем, я понимаю: она забудет о своем обещании в одну минуту, как только встретит большую любовь", – говорит мама Алсу.

Вопрос только в том, сможет ли Шатунов покорить сердце юной красавицы.

Ольга Воробьёва

Съемки фильма "Терминатор-3" завершены!

Самый грандиозный проект, который когда-либо реализовывался студией ИнтерМедиа, вошел в свою завершающую фазу. Основные съемки завершены. Самый сложный этап съемок пришелся на минувший понедельник. Несколько месяцев шли переговоры о необходимости перекрытия движения на Родео-Драйв. На главной улице Лос-Анджелеса снимали сцену с Кристиной Локен. Сложность съемок этого эпизода была в том, что Терминаторы, как известно, могут перемещаться во времени только обнаженными. Именно это и стало причиной необходимости перекрытия улицы ночью, чтобы как можно меньше зевак собиралось посмотреть на обнаженную актрису.

"Терминатор-3" должен выйти на экраны в середине лета 2003 года. Старт картины в Америке намечен на 4 июля, в Европе – на 24 июля. Премьера в России – 15 июля 2003 года.Сможет ли третья часть блокбастера повторить успех двух предыдущих?

Милена Сон

Общественному туалету – 150 лет

На днях Великобритания отметила 150-летие общественного туалета. Событие это прошло на фоне предупреждений о том, что полезное общественное заведение может исчезнуть.

Модель Мишель Либеро, вооруженная трезубцем и щитом, со шлемом на голове, изображая национальный символ – Британию, возложила гигантский пенни за ограду подземного туалета в центральной части Лондона. Мероприятие это проходило неподалеку от Флит Стрит, где в 1852 году открылся первый в мире общественный туалет. С тех самых пор стоимость пользования отхожим местом в Великобритании осталась неизменной – один пенни. Само выражение "потратить пенни" уже для нескольких поколений англичан означает посещение сортира.

Сам исторический туалет на Флит Стрит не сохранился – он был закрыт несколько лет назад. Многих его собратьев ожидает подобная участь. С 1995 года закрылось 47 процентов общественных туалетов в Великобритании. По данным на 2001 год, во всей Англии их осталось только 5800 – по одному на каждые 8 тысяч жителей.

"Число общественных туалетов в Великобритании, особенно для женщин, ограничено и продолжает сокращаться", – говорит Клара Грид, сотрудник университета Западной Англии, изучающая историю отхожих мест. Она рассказала, что первые туалеты были созданы, чтобы помешать распространению болезней. Большинство сортиров, устроенных в викторианскую эпоху, были изящно оформлены – подземные комнаты, отделанные черепицей, окруженные железными изгородями, с воздвигнутыми сверху арками или беседками. Сейчас многие из них закрыты и разрушены, другие нашли новую жизнь в качестве кафе, цветочных магазинов, театров или ночных клубов. Общественные туалеты стали важным элементом городской культуры, но большинство муниципалитетов относятся к ним негативно – эти замечательные заведения достаточно дороги в эксплуатации и создают немало хлопот.

Совсем иначе относятся к туалетам на другом краю света – в Азии. Правительство Сингапура провозгласило аккуратные туалеты признаком цивилизованного общества, а в прошлом году даже организовало Мировой туалетный саммит. Город Сивон в Южной Корее настолько гордится устроенными в нем общественными туалетами в футуристическом стиле, что даже провозгласил себя "городом с самыми красивыми общественными туалетами на свете".

Игорь Дорохов

Ответ на задание "Ранний пассажир" (16 стр.)

Пассажир, приехавший необычно рано, шел пешком 55 минут, прежде чем его подобрала жена. Если они приехали домой на 10 минут раньше обычного, это значит, что жена выиграла 10 минут от времени своей обычной поездки на станцию и обратно или пять минут от времени поездки на станцию. Следовательно, она встретила мужа за пять минут до того момента (пять часов), когда она обычно сажала его в машину, то есть в 4 часа 55 минут. Он вышел в четыре часа, поэтому шел 55 минут. Скорость пешехода, скорость машины и расстояние от дома до станции для решения задачи не нужны. Если вы пытались подобрать эти величины, вам, наверное, показалось, что задача чересчур сложна.

Семейный альбом

Хочешь увидеть себя в газете и поздравить "Свечу" с 10-летием? Ответ однозначный – да! Присылай скорее свои самые прикольные, интересные и красивые фотографии – и город узнает тебя в лицо!

Ждем ваших снимков по адресу: ***Ангарск-30, газета "Свеча", или приносите их лично в редакцию (38 квартал, дом 14, остановка трамвая "Московская")***. Не забудьте указать на конверте в рубрику "Семейный альбом". На обратной стороне снимков обязательно напишите имена и фамилии изображенных, также можете черкнуть несколько теплых слов о своей семье. По желанию свои снимки вы сможете забрать сразу после публикации. Дополнительная информация по телефону: 52-67-46.

Прославь себя – поздравь "Свечу"!

Владимир Ильич Новичков с внучкой Юлечкой. "Дорогой мой человек"

Ксюша Дьяконова. "Маленькая да удаленькая"

Мария Скоробогатова и Даша Тихонова. "К запуску готовы!"

"Ты целуй меня везде - 90 мне уже!"

Витя и Полина. Авт. Марина Иванова. "Танцуют все!"

Кирилл Каплин и Саша Ширяев. "Особенности национальной парилки"

Алексей Валиуллин и друг Денис. "Хороша "сестричка", жалко, что без личика!"

Югославский любитель пива обставил свою будущую могилу пивными бутылками

Пламенный югослав Слободан Ристиводжевич, житель города Аранджеловач, заявил, что в 1972 году он перестал употреблять любые напитки, кроме пива. За прошедшие 30 лет он выпил около 100 тысяч бутылок ячменного напитка. Теперь он решил поместить на своей могиле две бутылки, которые будут зацементированы в его надгробии.

По словам Слободана, он ни в коем случае не является алкоголиком. Сейчас он выпивает только шесть бутылок в день, а еще несколько лет назад этот показатель составлял 20 бутылок. Как заявил Ристиводжевич, он даже не может себе представить, что он будет опять пить воду – это, по словам югослава, может даже привести к летальному исходу.

Слободан рассказал журналистам, каким будет его надгробие: "Одна бутылка пива – для меня, а другая – для моей любимой жены Славки. Она регулярно пьет воду, но также любит и пиво. Я хочу быть уверенным, что, когда мы умрем, у нас на кладбище будет по бутылочке пива".

"В мире больше нет такого напитка, который освежал бы так, как пиво. Я, бывало, выпивал по 20 бутылок в день, однако сейчас я ограничиваюсь шестью бутылками. Я не алкоголик, просто я не могу пить что-либо еще, кроме пива. Если бы я прямо сейчас выпил бы стакан воды, то, я думаю, рухнул бы на пол замертво"

Всеволод Хороший

Потерявшийся в самолете кот налетал 94 тысячи километров за 10 дней

94 тысячи километров за 10 дней налетал британский кот Оззи. Его владельцы Джонатан Бойд и Кэти Дикон завели Оззи, когда работали в столице Катара. Когда срок их контракта истек, они взяли кота с собой на родину. За его перевозку супругам пришлось заплатить 330 долларов.

Однако, когда самолет прибыл в Лондон, выяснилось, что Оззи исчез из клетки, стоявшей в багажном отсеке. Поиски превратились в настоящую операцию – сотрудники авиакомпании обыскали весь самолет, а в аэропортах Дохи и Бахрейна были развешены плакаты с изображением беглеца.

Десять дней спустя кот нашелся. Оказалось, что все это время он жил в самолете и совершал ежедневные перелеты между Лондоном и Катаром. Хозяин Оззи рассказал, что когда кота передали ему на руки, тот был весь в грязи и масле, тощий и чрезвычайно взволнованный. Представители аэропорта предположили, что Оззи питался бутербродами сотрудников аэропортов, грузивших на борт багаж.

Линда Коль

Любая женщина знает: отправить своего благоверного к медикам – все равно что сдвинуть с места гору. Записать любимого на прием "по-тихому", а потом поставить перед фактом – тоже дохлый номер: супруг упирается рогом и попросту игнорирует назначенное время. С людьми в белых халатах мужчина обычно начинает общаться только после приступа острой боли. Какие еще аргументы могут убедить упрямый сильный пол?

Как уговорить мужчину пойти к врачу?

Звонок психологу

Почему мужской пол не любит медиков?

Александр Махнач, кандидат психологических наук:

– Оттягивать визит к врачу – очень свойственно для мужчин. Исключение составляют только ипохондрики – у этого типа психологическое состояние напрямую зависит от здоровья. Обычно же затягивать болезнь до критического состояния для мужиков вполне нормально. Биологически женщина – продолжательница рода, поэтому заботиться о своем организме для нее в порядке вещей. А вот для мужчины здоровье не является особой ценностью, чем-то важным. Поэтому он не будет без особой надобности тратить на поход к врачу свое время и деньги.

1. Переведите стрелки на себя

По мнению профессора Института психоанализа Александра Полеева, страх мужчин перед визитом к врачу объясняется просто:

– Большинство людей боятся, что при обследовании у них найдут что-то действительно серьезное. И сами болезни мужчины переносят серьезнее, чем женщины. Убедите мужа, что чем раньше врачи найдут отклонения, тем легче будет их вылечить. И при этом дайте ему почувствовать себя сильным, "защитником" – просто скажите: "Милый, я такая мнительная! Мне будет спокойней, если ты сходишь к врачу и убедишься, что все в порядке".

Только цифра

80% россиян, уходящих из жизни в трудоспособном возрасте, – мужчины.

2. Не щадите мужчину – говорите всю правду о состоянии его здоровья

"Шоковая терапия" всегда эффективней. Особенно если в семье есть предрасположенность к какому-либо заболеванию и кто-то из родственников из-за него уже умер.

– Называйте вещи своими именами, – советует психолог Наталья Молодковец, – мужчины легкоранимы. И когда узнают истинное положение дел, реагируют очень болезненно. Если требуется просто отправить мужа на текущий осмотр, нужно оперировать фактами. Сказать, например, что инфаркт "молодеет", инсульт тоже. Еще и статистику заболеваемости привести. В отличие от эмоциональных женщин на мужчин лучше воздействуют факты.

3. "Милый, что-то ты плоховато выглядишь!"

В глубине души большинство мужчин пекутся о своем внешнем виде не меньше, чем женщины. Но находят для себя массу оправданий: наметился "пивной" животик? – не от обжорства, "просто" обмен веществ пошаливает. И т.д., и т.п.

Психологи советуют: "Нужно заставить мужчину взглянуть на себя в зеркало. Пусть раздевется до трусов и внимательно рассмотрит свое отражение. После этого, уверен, вопрос "Зачем идти к врачу?" отпадет сам собой".

4. Здоровье – не меньшая ценность в жизни, чем деньги. И даже большая

Идеальный вариант для преуспевающих, профессионально состоявшихся мужчин. Иметь здоровый внешний вид, быть в тонусе – не менее ценно, чем три диплома Гарварда.

– Если муж трудоголик – это первый звоночек для жены: ага, нужно самой позаботиться о здоровье супруга, – считает кандидат психологических наук Александр Махнач. – Для трудоголика визит к врачу – напрасно потраченное время. Но есть и обратная сторона медали: сейчас мы приобщаемся к западной культуре бизнеса. А там следить за здоровьем – это нормально, потому что иначе человек выпадает из рабочего ритма.

5. Пообещайте "запретный плод"

Мужчины – это большие дети. Поэтому методы воспитания, которые срабатывают на малолетних отпрысках, иногда годятся и для их отцов. Проверился у терапевта – молодец, можешь на все выходные отправляться с друзьями на рыбалку вместо визита к тёще. Или смотреть футбол вместо того, чтобы поливать грядки на даче. Главное – угадать, какие струнки в мужской душе наверняка отзовутся на этот "бартер".

Лина Юрьева

Анекдот в тему

Врач – пациенту:

– Боюсь, что с этого дня вы должны бросить пить, курить, встречаться с женщинами.

– Но ведь я мужчина, доктор.

– Можете продолжать бриться.

ВСЕ ЛЮДИ ДЕЛАЮТ ЭТО

Я НА ТЕБЕ, КАК НА ВОЙНЕ...

Исповеди сексуальных новобранцев

Похожих писем в адрес нашей редакции приходит очень много. И смеяться над наивностью их авторов могут лишь безнадежные старики. А кто молод душой и сердцем, обязан помнить, как бывает все сложно, даже мучительно, в первый раз. Первое свидание, первый поцелуй и первая близость. Опыта у новобранцев сексуального фронта – ноль, а шальные гормоны срывают крышу и толкают на подвиги. И даже посоветоваться не с кем... У мамы с папой о таком не спросишь. Недаром многие подростки предпочитают обсуждать свои интимные проблемы в Интернете.

А для тех, у кого такой возможности нет, мы решили устроить читательский форум прямо на страницах "Свечи". На ваши очень личные вопросы отвечают студенты Олег и Катя, у которых тоже совсем недавно все было в самый первый раз. Помогает им психолог Ольга Алексеева.

• "...Я симпатичная высокая девчонка, но у меня есть подруга, то ли симпотная, то ли нет, зато с большой попкой и пышной грудью, и на нее почему-то больше обращают внимания, чем на меня! Почему так? Парни, неужели такие девушки вам нравятся больше?

Иришка".

Олег: По поводу того, что парням больше нравятся девушки с "большой попкой и пышной грудью", это тебе только кажется. На самом деле нравятся девушки совершенно разные. Ты же не будешь утверждать (или будешь?), что тебе понравится парень только за то, что он накачал себе гору мышц, или только за то, что прочитал Достоевского от корки до корки. Здесь каждый руководствуется одной лишь ему понятной интуицией.

"Помогите разобраться в себе! Мне 15 лет, а я до сих пор ни с кем не встречаюсь... Может, потому что я необщительная, когда в компании, а вот наедине с человеком я без проблем найду общий язык... И еще. Почему парни, которым нравлюсь я, меня не привлекают, а когда мне нравится парень, то он даже в мою сторону не смотрит?.."

Катя: Подойди к тому, кто понравился, и попробуй с ним заговорить, а там слово за слово... А на твою подругу обращают внимание из-за тела – если хочешь такого, не вопрос, просто повыразительней оденься – тебя поймут.

• "Как соблазнить или понравиться парню, если ты даже с ним не знакома... Ну или иначе: как познакомиться с ним? И еще: всем ли парням нравится, когда девушка первая знакомится?"

Олег: Очень многое зависит от того, что именно ты хочешь получить от парня. Они (то есть мы) разные бывают, есть нормальные, а есть и уроды моральные (а с виду и не скажешь). Соблазнить – ума много не надо: всем нравится доступность, особенно явно показываемая. А вот действительно понравиться сложнее. Тут, конечно, парня знать надо. Но в большинстве случаев заинтересовывают активные, инициативные, довольные собой (что очень важно), но не самодовольные девушки. Не закомплексованные (но и не развратные), нескупые на темы разговора. А по поводу того, что "девушка первая знакомится", так это, наоборот, очень приветствуется, но главное – видеть отличия от того, как ищут клиентов проститутки.

Катя: При знакомстве покупай выпивку, или что там еще нужно, только на свои. Ну или хотя бы покажи, что ты намерена это сделать. Иначе у парня создастся впечатление, что он тебя покупает и ты ему чем-то обязана. А как конкретно подойти – зависит от ситуации. Удачи.

• "Как познакомиться с девушкой? Вот, допустим, она идет по улице – что надо сделать, чтобы с ней познакомиться? Ответьте!!!"

Олег: Подходишь к ней и говоришь: "Девушка, а с вами можно познакомиться?" Если у нее есть желание с тобой познакомиться и она свободна, обычно слышишь в ответ: "Можно..." Дальше сам придумываешь, чего говорить... Если говорит, что торопится, спроси: "Можно ли с вами (тобой) пойти?"

Катя: Глупости! Если меня спросить вот так, в лоб, я сразу пошлю. Знакомиться нужно как бы невзначай. Хотя единого совета не существует. К каждой девчонке нужен свой подход. Но одно могу сказать точно: никогда не унижайся перед девчонкой, не показывай свою слабость. Мы привыкли считать, что вы – сильный пол, вот и веди себя достойно, оставайся собой. Только не будь грубым – худшее качество мужчин. Ну и, конечно, любая девчонка любит красивые ухаживания: цветы, прогулки под луной и т.п. Может, звучит наивно, но это всегда действует.

Психолог: Есть две составляющие любого флирта. Это тайная магия слов и тайный язык тела.

Каждому хотелось бы знать такие слова, которые могли бы повергнуть представителя противоположного пола в любовный трепет. И такие слова есть! Только говорить их нужно не ему или ей, а самому себе. И желательно как можно чаще.

Это своего рода самовнушение: "Все мужчины (женщины) как один великолепны! Я лучше всех! Мои отношения с мужчиной (женщиной) – потрясающи!" Едва вы сами научитесь верить этим заклинаниями, как увидите: люди к вам потянутся. Окружающих начнут привлекать ваши жизнерадостность, здоровье, удовольствие от жизни. Это всегда заразительно.

Ведь недаром люди так тянутся к довольным жизнью. И сторонятся несчастненьких.

Теперь о тайном языке тела. Если вы всерьез вознамерились пофлиртовать с кем-то, то совершенно не имеет значения, красивы ли вы, стройны ли, модно ли одеты. Главное – ваше желание "вести игру".

Мужчина реагирует не на объем груди женщины, не на длину ее ног, а... на изгиб ее позвоночника. Недаром раньше говорили: плывет как лебедушка. Так что неплохо бы начать с собственной царственной осанки. Расправленные плечи. Грудь чуть вперед. Наклон шеи. В этом чисто внешнем проявлении женской стати скрыт глубочайший смысл: вы как бы демонстрируете уверенность в себе. А это завораживает. Заставляет мужчину обратить на вас внимание. Кстати, на женщин гордо расправленные плечи мужчины тоже действуют почище любого афродизиака.

Внешнее проявление флирта включает в себя умение правильно (сексуально) стоять, сидеть, касаться. И... стрелять глазами. Попробуйте с помощью взгляда взбудоражить партнера по флирту. Рискуйте! И не обращайте внимания на дружеские подколы типа: "Подруга, что это у тебя с глазами?"

Ваша задача, взглянув особым образом на него или на нее, вызвать "эффект короткого замыкания". Обычно и мужчины, и женщины реагируют на такой призыв безотказно – на бессознательном уровне.

Есть еще один испытанный метод – привлечь к себе внимание. Остановите взгляд на человеке, который вам симпатичен, когда тот смотрит в другую сторону. Когда же он поднимет на вас глаза, не отводите взгляд, не улыбайтесь, не позволяйте себе никаких непроизвольных движений, продолжайте пристально, с налетом легкой томной задумчивости смотреть ему или ей в глаза. Это непременно заставит объект обольщения хотя бы задать себе вопрос: "А чего, собственно, от меня хотят?" И это уже хорошо. На вас обратили внимание!

Каждого из нас окружает личное пространство. Дайте понять тому, кто нравится, что вы хотите быть к нему ближе. Нарушайте время от времени его личное пространство. Старайтесь прикоснуться к его руке, пройдите совсем-совсем рядом. Сядьте поближе. Все это способствует поддержанию определенной степени вашей близости. И это тоже своеобразный флирт.

• "Мне уже 19 лет, по-моему, это подходящее время, чтобы расстаться со своей девственностью. И у меня есть парень, он – подходящий человек. Но каждый раз, когда дело доходит до Этого, что-то внутри не позволяет. Что делать?"

Олег: Это не тот человек, 100 пудов! Был бы тот – отдалась бы давно. Как бы грубо это ни звучало. Найди другого. И не думай ни о чем. Сбрось балласт.

Катя: А ничего делать и не нужно... когда захочется – тогда захочется... Наверно, проблема в том, что ты сама искусственно себя подталкиваешь или недостаточно ему доверяешь... Так что не волнуйся и не опережай события. Придет и твое время...

• "Хочу лишиться девственности. Как быть, что сделать?"

Катя: Ребята, вы достали уже. Лишаются девственности просто. А вот как нынче, когда вокруг нет стабильности, сплошной хаос, когда человек человеку – волк, сохранить эту девственность? Тем более если она единственное твое достоинство?..

Олег: Ты, Катя, так говоришь, потому что у тебя все было вовремя. И тебе не понять тех, у кого это затянулось. Да любая девушка (даже невинная) чувствует, кто мальчик, а кто мужик. И смеется над неопытным. А что бывает с парнем, если он неопытен? У половины парней в первый раз вообще не получается. Вот это настоящий позор на всю жизнь!

• "Сегодня был мой первый раз... Надо сказать, какие-то двойственные чувства по этому поводу. С одной стороны – мысли типа "ну наконец-то", некоторое подобие радости. С другой стороны – кажется, что ничего особенного не произошло, что секс не стоит поднятой вокруг него шумихи и всей отснятой порнухи. Скажите, нормальные люди так же думают, или мне полагается прыгать от радости? И еще: оказалось, что банальное порно возбуждает больше, чем натуральная голая девушка. Что скажете по этому поводу?"

Катя: Мне кажется, у всех так вначале, но ведь всегда трудно начинать! Надо вначале привыкнуть к человеку, к его телу! Только потом что-то получится, а так просто переспать и с проституткой можешь...

Олег: У меня точно такие же мысли были в первый раз. Тоже так ждал ЭТОГО, а оказалось – ничего особенного. Как бы ожидание секса приятней самого процесса. И у друга моего такие же мысли были в его первый раз. Но если рядом "та самая" девчонка, то ощущения совсем другие.

• "Мне 15, ей 13... Я хочу ее, она переживает, что у нее возраст слишком небольшой и что если узнают подруги, назовут ее шлюхой... Мы встречаемся уже 1,5 месяца..."

Олег: Попробуйте петтинг, а если тебе совсем невтерпеж, найди кого-нибудь постарше – и все дела, а девушку свою не трогай... она еще маленькая для секса.

Катя: НЕ ТОРОПИСЬ, ДУРЕНЬ!

• "Как можно скрыть потерю девственности? Наверняка у кого-то была подобная ситуация. Боюсь объяснений с родителями!"

Олег: Римляне говорили: целомудренна та, которой никто не пожелал... Это к вопросу об отношении предков к девственности.

Катя: Я слышала, восстановить девственность теперь можно в любой клинике. И стоит это примерно 300 долларов. Так что это не такая уж необратимая проблема... А нужно ли это? Для некоторых мужчин девственная плева что-то вроде ярлыка, прикрепленного к новому платью. Если гимен присутствует – значит товар неношеный. Хотя не вопрос: бывает, что кто-то возьмет платье, поносит, а потом приделает аккуратно ярлык и вернет вещь обратно в магазин. Конечно, приятнее покупать новую вещь, а не бывшую в употреблении, но ведь только от тебя зависит, быть вещью или нет. Твоя девственность – это только твое личное дело. И только тебе решать, что с ней делать, – терять ее или беречь.

Психолог: Да, вопрос, быть или не быть девственницей, не из легких. Кстати, наши подростки далеко не самые продвинутые в этом вопросе. Согласно зарубежным исследованиям раньше всех, в 15 лет, прощаются с девственностью чешки. Немки – в 17, на юге Европы, в Португалии и Италии, половую жизнь начинают довольно поздно – в 20 лет. Большинство наших тинейджеров соблюдают золотую середину: у девушек первый половой опыт появляется в 17,5 года, у юношей – в 16.

Имеет ли какое-то значение в дальнейшей жизни, как и в каком возрасте становятся мужчинами и женщинами? Да, еще как.

Британские исследователи, опросившие семь тысяч учащихся общеобразовательных и частных школ, пришли к выводу, что многие подростки, рано начавшие половую жизнь, сегодня об этом жалеют. Скороспелые решения могут стоить очень дорого.

С психологической точки зрения очень трудно почувствовать удовлетворение от секса, если первый половой акт произошел только потому, что подвернулся случай избавиться от девственности. И даже если потом восстановить гимен, сделать операцию, разочарование, испытанное от такой близости, останется надолго. И память о начале интимных отношений как о чем-то неприятном и не оправдавшем ожиданий может стать существенной преградой на пути к дальнейшим сексуальным удовольствиям.

В общем, как говорят англичане, нельзя дважды произвести первое впечатление, поэтому вряд ли стоит спешить со своим первым разом.

Подготовила Лина Юрьева

ВСЕ ЛЮДИ ДЕЛАЮТ ЭТО

• ЛЮБОВЬ И РАЗЛУКА • ЛЮБОВЬ И РАЗЛУКА • ЛЮБОВЬ И РАЗЛУКА

Письмо 1

Я часто плачу от счастья

Здравствуй, любимая "Свеча"!

С большим интересом читаю твою рубрику "Любовь и разлука". Действительно, пишут о самом наболевшем. Сколько же самых разных

личностей! Прекрасных и не очень, пустых и эгоистичных, умеющих любить и не умеющих. Когда человек не приносит радости своему ближнему или пытается вырвать любой ценой счастье себе, не задумываясь, что это приносит невыносимую боль кому-то, то он никогда не будет счастлив, а если и будет, то кратковременно.

Поразило письмо одной девушки. Она спрашивает: "Как отбить мужа?"

"Самое отвратительное в людях – самолюбие и высокомерие" (Это цитата мудрых людей). Ведь надо любить не только себя. Надо уметь любить всех людей, зная, что все имеют право на счастье. Божья мудрость гласит: "Кто напоит других, тот и сам напоен будет", "Во всем поступай честно", "Относись к людям так, как бы ты хотел, чтоб относились к тебе". Из своего жизненного опыта я осознала правду этих слов. Поймите, хороший человек – он хорош везде, всегда и во всем. Пусть в ущерб себе, но он позаботится о тех, кто рядом, и достойно, без занудства, перенесет все трудности. И в конце концов все равно придет время, когда он с удивлением и большой радостью ощутит свое счастье. Его никогда не будет мучить совесть. Вот что главное. Он с чистой душой и добрым сердцем жил, и ничто его не ожесточило. Вы можете сказать: "Сейчас такая жизнь, что доброта никому не нужна, страдают добрые и честные люди". Нет! Рано или поздно подлого человека ждет расплата, а вытерпевшего, чистого – награда.

Когда я узнала про измену своего мужа, я закатывала истерики, гнала его. Конечно, он – подлец, предатель, но, как я потом поняла, без этого подлеца я не могла жить. Как же я пожалела, что не молчала. Я навсегда его потеряла, а ведь еще потеряла и отца своих детей. И время не лечит, нет. Оно лишь притупляет боль. И окончательно боль уйдет, если у тебя появится родное плечо.

Я шесть лет ждала своего мужа, отца своих детей, с цветами и шампанским. А он и не думал приходить. Стал сильно пить. И еще неизвестно, сколько боль терзала бы мое сердце, если бы я не нашла Его. Искала – да! Так просто ничего не дается. Он тоже искал. Он умеет любить. Сам всю жизнь страдал от нелюбящей жены. Мы – ровесники. Нам под 50. Но мы молоды и счастливы! А у счастья возраста нет. Спасибо тебе, "Свеча", ведь ты помогла нам найти друг друга. Я часто плачу от счастья. И знаю, только умеющее любить сердце, доброе, чистое, обязательно однажды и навсегда будет счастливо! За 2 года мы не повысили друг на друга голоса.

Напоследок очень хотелось бы обратиться к женщинам, которые превращают своего мужа в личного водителя, работника и даже не задумываются над тем, что мужу тоже нужны внимание, забота, ласка, и не от случая к случаю, а всегда!

Чаще вспоминайте песню Валентины Толкуновой:

"Нет без тревог
ни сна, ни дня.
Где-то жалейка
плачет.
Ты за любовь
прости меня,
Я не могу иначе".

С любовью к "Свече" и ко всем добрым людям

Светлана

P.S. *"Свеча", ты светишь всем! Если бы не было вашей газеты, мой хороший, мой любимый человек не нашел бы меня. Из тысячи объявлений он почему-то выбрал мое. Я бы до сих пор страдала. Я люблю любить! Люблю людей, все красивое, что есть на земле. Очень люблю своих родителей, своих детей, и мне дано прекрасное романтическое чувство – любить мужчину, достойного моей любви.*

Валентину Леонтьеву как-то в одной из телепередач спросили: "Как вы относитесь к мужчине?" Она красиво приподняла голову и ответила: "О, это сладкое слово – мужчина!!!" Как же она права!

Низкий поклон тебе, моя "Свеча"! Успехов и процветания.

Письмо 2

Я думала, что полюбила парня, а оказалось – девушку...

Столько раз читала вашу рубрику "Любовь и разлука", но никогда не думала, что у меня возникнет необходимость написать.

Я хочу, чтобы читатели дали мне совет, а то я без них пропаду. Случилось, что мы поехали на Байкал, и я встретила там парня, как думала сначала, но оказалось – это девчонка. Она мне сильно понравилась, мы даже встречались. Но потом у нее появился выбор между мной и ее подругой. Она выбрала ее, но в этот же вечер они поссорились, и она сразу приехала ко мне. Мы с ней поговорили, и она мне сказала, что выбрала подругу из-за того, что не хочет портить меня. Но я-то вижу, что она неравнодушна ко мне, и я ее люблю. Да, это странно. У меня никогда не было девчонок.

Я уехала домой, она обещала заехать ко мне в конце августа, и я ее жду. Но мои родители и родные против этой встречи. У меня есть друг, и все хотят, чтобы я осталась с ним. Но я его не люблю, я люблю ее.

Пожалуйста, дорогие читатели, дайте мне совет.

Святая

Письмо 3

"Целую вас через сотни разъединяющих верст"

Наша встреча произошла на одном из зимних курортов. Он был врач, на шестнадцать лет старше меня. Мы сидели за одним столиком, и я смущалась, принимая его внимание в ошибку. А потом я услышала, как он спел в местном клубе часто организовывали вечера художественной самодеятельности). Сначала я влюбилась в его голос, а потом и в его обладателя. Влюбилась неожиданно для себя: до этого он мне казался слишком серьезным, толстоватым и вообще не в моем вкусе. И увидела вдруг, как он хорош, как великолепно держится на сцене. А когда он спел: "Скажите, девушки, подружке вашей, что я давно не сплю, о ней мечтая", – мне показалось, что слова эти адресованы мне одной, и я восприняла их как признание в любви.

Голова шла кругом. Я испугалась своего чувства, большой разницы в возрасте и того, что могу стать причиной разлада в его семье. Быстро собрала вещи и помчалась к электричке. Он вбежал в вагон за секунду до отправления и попросил остаться хотя бы на пару дней. Я понимала, что это – любовь. Но страх взял верх, и я уехала.

Через три года вышла замуж, родила девочку и назвала его именем – Валентиной. Через пять лет у меня появился сын. Однажды Валюша тяжело заболела. Врачи не могли поставить диагноз. Где я только ни была, к кому ни обращалась! И тут я вспомнила о своем старом знакомом. Узнала телефон и с замиранием сердца набрала номер. "Ты?!" – услыхала знакомый голос. Мы договорились о встрече в Иркутске. Я вглядывалась в лица прохожих: вдруг не узнаем друг друга, ведь столько времени прошло. Но он почти не изменился. Тот же внимательный и ласковый взгляд, и лишь непривычная седина побелила виски. С вокзала мы поехали в институт, к его коллеге, профессору (Валентин, как я узнала, тоже стал профессором). А потом был осенний, умытый слепым дождем сад на его даче, терпкое вино и янтарный душистый мед. Мы рассказывали друг другу о прожитых годах, смеялись и плакали. Он признался, что помнил меня все эти годы. Домой я ехала с рекомендациями специалистов. Через год дочка поправилась. Так была поставлена точка в нашем курортном романе длиною в десятилетие. Как там у Цветаевой?

"Никто ничего не отнял.
Мне сладостно, что мы врозь.
Целую вас через сотни
Разъединяющих верст".

Анна Валерьевна

Письмо 4

Где оно, это киношное счастье?

Здравствуй, "Свечка"!

Пишу в твою рубрику "Любовь и разлука". Я устала от всего – от лжи вокруг меня, от одиночества. Я плачу ночью в подушку, не зная, к кому обратиться – к Богу, к себе, к стенам вокруг? Я не выношу двуличия в окружающих, схожу с ума от бесконечных разочарований. Пытаюсь что-либо изменить в людях, в жизни, в себе, но передо мной всегда стена равнодушия, обстоятельства. Раньше я говорила себе: все, что ни делается – к лучшему, и бралась за дело вновь, но все вновь летит в тартарары. Кругом хитрость, ложь, желание обойти всех и вся, нажиться, сделать другого одиноким и униженным. Знаю, что пишу сумбурно, это, скорее всего, поток чувств, который уже не сдерживается, его не выльешь на родных, так как это слишком личное, это можно сказать лишь попутчику в поезде, которого больше не увидишь никогда.

Я работаю, имею высшее образование, привлекательна, даже красива, высокая, а что с этого? Где оно, это киношное счастье? Я до умопомрачения хочу ребенка. А где он – тот, кто будет со мной, окружит меня и малыша любовью? Где он – здоровый, имеющий признаки интеллекта, который сможет передать эти качества ребенку? На улицу страшно выйти – одни пропитые, потрепанные, пыльные люди или наглые лица подростков, в глазах – пустота, в руке – бутылка.

Я устала! Вырвите меня из этого ада, прошу вас!

Л.

Ангарск-32, 25 02 985054

• ПОЭТИЧЕСКАЯ ТЕТРАДЬ • ПОЭТИЧЕСКАЯ ТЕТРАДЬ

Я впадаю в полудрему

Я впадаю в полудрему,
На волнах мечты качаясь,
Словно в сладостную кому,
От земного отрекаюсь.
Полумрак иль свет неясный
Скроет дня погрешности...
Наступает миг прекрасный,
Задыхаюсь нежностью.

...Пусть потом глаза открою –
Разочарование.
Остаешься все ж со мною
Ты – очарование.
И неважно, где и с кем ты –
Остаешься прежним.
И всегда в мечтах моих –
Чистый и безгрешный.

Светлана С.

Игры, головоломки, конкурсы

IV ГЕЙМ

Внимание!

Завершается двадцать третья игра "Суперлото".

Условия игры №23:

1. Игра проходит в четыре гейма. I гейм – 5 сентября, II гейм – 12 сентября, III гейм – 19 сентября, IV гейм – 26 сентября.

2. Необходимо вырезать из газеты купон и вписать в клеточки, обозначенные часть "А" и часть "В", любое число от 1 до 25, которое в обеих частях должно быть одинаковым. (То же самое вы должны проделать и в остальных геймах). Но в каждом гейме числа должны быть разными.

3. После четырех геймов у вас будет 4 купончика с частями "А" и "В". Все 4 части "А" нужно наклеить на один лист. Подписать фамилию, имя, отчество, номер и серию паспорта либо другого документа и отправить по адресу: **Ангарск-30, газета "Свеча" – не позднее 30 сентября** (включительно) либо **принести лично до 1 октября** (включительно).

4. 2 октября в 11 часов мы проведем розыгрыш. 3 октября опубликуем выигрышные номера.

Призовой фонд: за четыре угаданных числа приз 500 рублей, 3 угаданных числа – 200 рублей, за 2 – 20 рублей, за 1 – 10 рублей.

СУПЕРЛОТО (игра № 23)

IV ГЕЙМ 26 СЕНТЯБРЯ — СУПЕРЛОТО № 23 В ГАЗЕТЕ «СВЕЧА» — ВПИШИТЕ ЧИСЛО — ЧАСТЬ А — ВЫСЛАТЬ В РЕДАКЦИЮ

IV ГЕЙМ 26 СЕНТЯБРЯ — СУПЕРЛОТО № 23 В ГАЗЕТЕ «СВЕЧА» — ВПИШИТЕ ЧИСЛО — ЧАСТЬ В — ОСТАВИТЬ У СЕБЯ

Заканчивается X конкурс для читателей "Свечи"

"Проще простого,
или Как заработать деньги, сидя на диване"

Дорогие игроки! Не упустите свою удачу!

Условия викторины:

1. В конкурсе могут принять участие все желающие. Количество присланных от участников ответов не ограничено.

2. Конкурс проходит в три этапа (по принципу – от простого к сложному).

В каждом туре 10 вопросов и 4 варианта ответов на каждый из них. Тот ответ, который вы считаете правильным, следует подчеркнуть.

3. Вырезать купон и принести или прислать его по адресу: ***Ангарск-30, газета "Свеча", на конкурс "Проще простого".***

4. Отрывной талон оставляйте у себя.

Ответы на вопросы III тура X конкурса должны прийти в редакцию не позднее вторника, 1 октября. Их правильность вы сможете проверить в 41-м номере нашей газеты.

Ответы на вопросы II тура конкурса №10:

1. а) Париже; 2. в) ананас; 3. б) июль; 4. в) микробиолог; 5. а) лицемер; 6. б) 1611 году; 7. в) Ленин; 8. б) Вадим; 9. в) блохой; 10. а) агарикус.

Призовой фонд X конкурса – 500 рублей. Если побеждает один игрок (верно ответивший на все вопросы трех туров), деньги полностью достаются ему. В случае победы двух, трех, четырех и т.д. игроков сумма делится между ними поровну.

Если же в финале викторины призеров не окажется, 500 рублей переходят в призовой фонд следующего конкурса "Проще простого", таким образом увеличивая его.

"Свеча" желает вам удачи!

"Проще простого,
или Как заработать деньги, сидя на диване"

конкурс №10

Тур 3

1.В XVIII веке в Центральной Америке церковь объявила дьявольским искушением
а) шоколад
б) танцы
в) поэзию
г) жареное мясо.

2. Из какого материала был сделан первый шрифт Иоганна Гутенберга – основоположника европейского книгопечатания?
а) металл
б) глина
в) перья птиц
г) камень.

3. У великого сюрреалиста Сальвадора Дали есть картина "Осенний..."
а) бунт
б) взгляд
в) каннибализм
г) ад.

4. Режиссер клипа певицы Жасмин "Долгие дни"
а) Сергей Кальварский
б) Юрий Грымов
в) Федор Бондарчук
г) Олег Гусев.

5. Страна, занимающая девятое место в мире по числу аэропортов
а) Испания
б) Парагвай
в) Югославия
г) Уругвай.

6. Головной убор студента в новелле "Напарник" из гайдаевской кинокомедии "Операция "Ы"
а) кепка
б) берет
в) бескозырка
г) шляпа.

7. Святая, чьи мощи Петр Великий выменял у Папы Римского на Венеру Таврическую
а) Дебора
б) Катерина
в) Бригитта
г) Иоанна.

8. Нанометр – единица измерения
а) объема
б) длины
в) мощности
г) площади.

9. Бересклет относят к растениям
а) декоративным
б) водным
в) живородящим
г) гуттаперченосным.

10. Кондотьер – значит
а) замкнутый в себе
б) преданный делу
в) беспринципный
г) временно работающий.

Ваши данные

Ф.И.О. _____

Роспись_____ Число _____

ЭТОТ КУПОН высылается в редакцию

Мой вариант

ТУР 3

1. а, б, в, г	6. а, б, в, г
2. а, б, в, г	7. а, б, в, г
3. а, б, в, г	8. а, б, в, г
4. а, б, в, г	9. а, б, в, г
5. а, б, в, г	10. а, б, в, г

(правильный ответ выделить)

ОТРЫВНОЙ ТАЛОН остается у вас

• ИГРЫ СО СПИЧКАМИ

Переложите две спички так, чтобы получилось 5 равных квадратов.

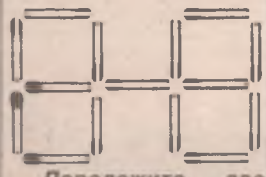

Переложите две спички так, чтобы получилось 7 равных квадратов.

Ответ на 11 стр.

Попробуйте, не отрывая карандаша от бумаги и не проводя дважды одну и ту же линию, нарисовать фигуру, изображенную на рисунке. При этом надо выполнить еще одно условие: линии не должны нигде пересекаться.

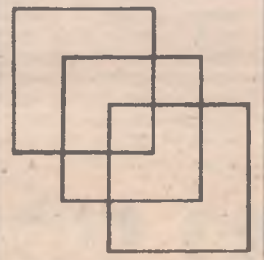

• МИНИ-КРОССВОРД

По горизонтали: 1.Напильник с крупной насечкой. 4.Какого киногероя-оболтуса армия сделала человеком? 8.По горам, по долам ходит шуба да кафтан. 10.Ближайший соратник гения сыска графа Соколова (по детективам В.Лаврова). 11.Что охватывает колеса танка? 12.Какой породы была собака у "троих в одной лодке"? 14.Трамвай в две лошадиные силы. 15.Орган военной разведки и контрразведки фашистской Германии. 16.Месяц, прославившийся восьмым днем и котами. 17.Международный договор, соглашение. 19.Гоночный микролитражный автомобиль без кузова. 21.Спортивный балл. 25.Бравый солдат Ярослава Гашека. 26.План для туристов. 27.Учебно-спортивные или юбилейные сборы горовосходителей. 32.Внутреннее чутье. 33.Большой серый дрозд или заросль плодовых деревьев. 34.Подводная обитательница. 35.Из плодов какого дерева делают курагу и урюк? 36.Конкурент глины на кирпичном заводе.

По вертикали: 1.Квашеное топленое молоко. 2.Переносной механический орган бродячего музыканта. 3.Футбольная команда Италии. 5.Писатель, пустивший байки Мюнхгаузена по миру. 6.Город в Московской области. 7.Пограничная река между США и Канадой. 8.Яровой злак. 9.Студень из водорослей. 12.Литературный жанр с безграничным воображением. 13.Рубашка для младенца с разрезом от ворота до низу. 16.Башня с картины "Берег моря ночью" И.Айвазовского. 18.Карты, на которых гадал Фауст. 20.Строительный гипс. 22.Центральная лошадь в тройке. 23.Из какого злака приготовляют белую муку? 24.Планка для катания со стоячей ручкой на колесиках. 28.Кузов легкового автомобиля с верхом, открывающимся только над задними сиденьями. 29.Как звали отца братьев из сказки "Конек-Горбунок"? 30.Работа актера. 31.Место, заросшее непроходимым лесом.

• ЛОГИЧЕСКАЯ ЗАДАЧА • ЛОГИЧЕСКАЯ ЗАДАЧА

Ранний пассажир

Один человек, имеющий сезонный билет, привык каждый вечер приезжать на станцию ровно в пять часов. Его жена всегда встречает этот поезд, чтобы увезти мужа домой на машине. Однажды этот человек, придя на вокзал раньше обычного, приехал на свою станцию в 4 часа. Стояла хорошая погода, поэтому он не стал звонить домой и пошел пешком по той дороге, по которой обычно ездила его жена. Встретив по пути жену, он сел в машину, и супруги приехали домой на десять минут раньше обычного. Предположим, что жена всегда ездит с одной и той же скоростью, обычно выезжая из дому точно в одно и то же время, чтобы успеть к пятичасовому поезду.

Можно ли определить, сколько времени муж шел пешком, пока его не подобрала машина?

Ответ на 12 стр.

Для любителей шашек

КОНЦОВКИ

№ 1

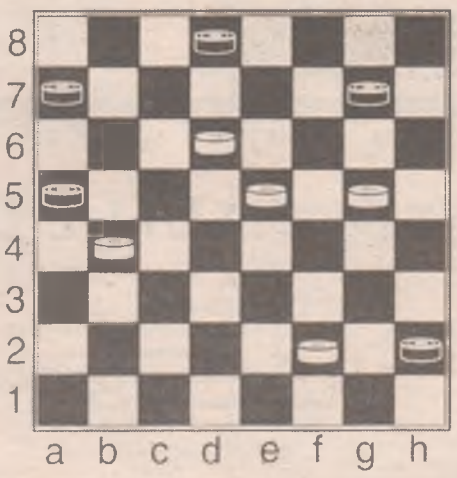

№ 2

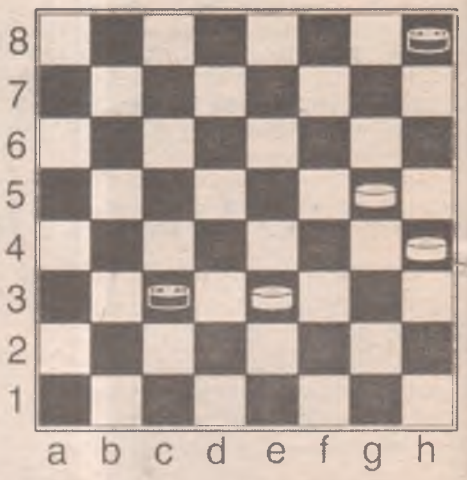

Ведущий — пенсионер Николай Жаринов

Ответ на 4 стр.

ГОРОСКОП

с 30 сентября по 6 октября

ОВНАМ начало недели обещает приятное времяпрепровождение и личное общение, выгодные партнерские соглашения, а также удачную реализацию собственных инициатив. Но уже с середины недели Овнам необходимо сохранять равновесие при взаимодействии с другими людьми.

Непростым делом для **ТЕЛЬЦОВ** окажется перестройка на рабочую волну после жарких выходных. Но сделать это придется в любом случае – довольно быстро вы почувствуете приближение неотложных дел, которые, правда, будут скрашены приятным общением. Середина недели заставит соблюдать максимальную собранность и деловой настрой.

БЛИЗНЕЦЫ могут себе позволить даже с началом новой рабочей недели не прекращать праздник жизни, который вот уже который день неотступно следует за ними. Если вы на отдыхе – это тем более легко. Если же это пока только мечта – используйте возможности городских развлечений. Во вторник возможны любые неожиданности на романтическом поприще.

Большое значение для **РАКОВ** приобретают эмоциональный комфорт и возможность выразить себя в партнерских отношениях. Начало недели предоставит для этого массу благоприятных возможностей. Также удачно воплотятся любые спонтанные идеи. Чувствительным и эмоциональным РАКАМ в середине недели рекомендуется максимально абстрагироваться от чувственных реакций и больше опираться на разум и паритетность в отношениях.

ЛЬВЫ продолжат свое нравственное шествие по дорогам жизни, щедро одаривая других улыбками и благородными жестами. Предстоит множество важных встреч и контактов, где мужчинам удастся блеснуть своей эрудицией, а женщинам – обворожительностью. В общем, Львы сейчас в своей стихии.

ДЕВЫ в начале недели будут озабочены личными и финансовыми вопросами. Им удастся положительно решить большую часть проблем в этой области. Вопросы многосторонней оценки собственного имущества или любых других ценностей, принадлежащих вам лично, на этот промежуток времени окажутся основными.

Начало недели для **ВЕСОВ** окажется удачным и результативным в достижении поставленных задач. Многие личные дела продвинутся в нужном направлении, а собственное миропонимание дополнится уверенностью в себе. Взаимоотношения с людьми принесут моральное удовлетворение. Вы будете вовлечены в бурную деятельность с участием большого количества людей.

СКОРПИОНЫ ощутят некоторую усталость от суеты земного города и приложат все усилия для того, чтобы обеспечить себе комфортное, но приятное и комфортное общение. Середина недели привлечет внимание к социальной жизни и возможностям собственного самоопределения на социальной лестнице.

СТРЕЛЬЦЫ могут рассчитывать на полноценное дружеское общение. Не пустыми разговорами в этот период окажутся интересные идеи и предложения. Для отдыха в компании близких и веселых друзей подобрать наиболее подходящее время будет не так просто. Вы можете ощутить существенную дружескую поддержку, оказанную в связи с преодолением различных бюрократических препон.

КОЗЕРОГ. Абсолютно не важно, находитесь ли вы на отдыхе или покоряете вершины профессиональной карьеры. Главное в том, что цель достижима, результаты усилий очевидны, а отношения с окружающими стабильно добрососедские. Активные действия принесут только положительный эффект. Особенно это касается середины недели.

ВОДОЛЕЙ. В той или иной степени, но интерес к дальним путешествиям проявится у Водолеев в начале недели. Если вы решитесь именно в эти дни совершить захватывающую поездку, тогда не медлите и используйте благоприятные возможности, которые предоставят вам ближайшие дни. Вам представится возможность проявить всю широту своих взглядов, жизненной философии и эрудиции.

РЫБАМ предстоят немалые усилия по гармонизации взаимоотношений с кем-то из близких людей. Используйте благоприятную возможность начала недели – постарайтесь выяснить отношения на интеллигентном и позитивном уровне. Это даст вам возможность в будущем воспользоваться преимуществами хороших отношений. В середине недели вам потребуются большие усилия для того, чтобы умело балансировать между определенными крайностями.

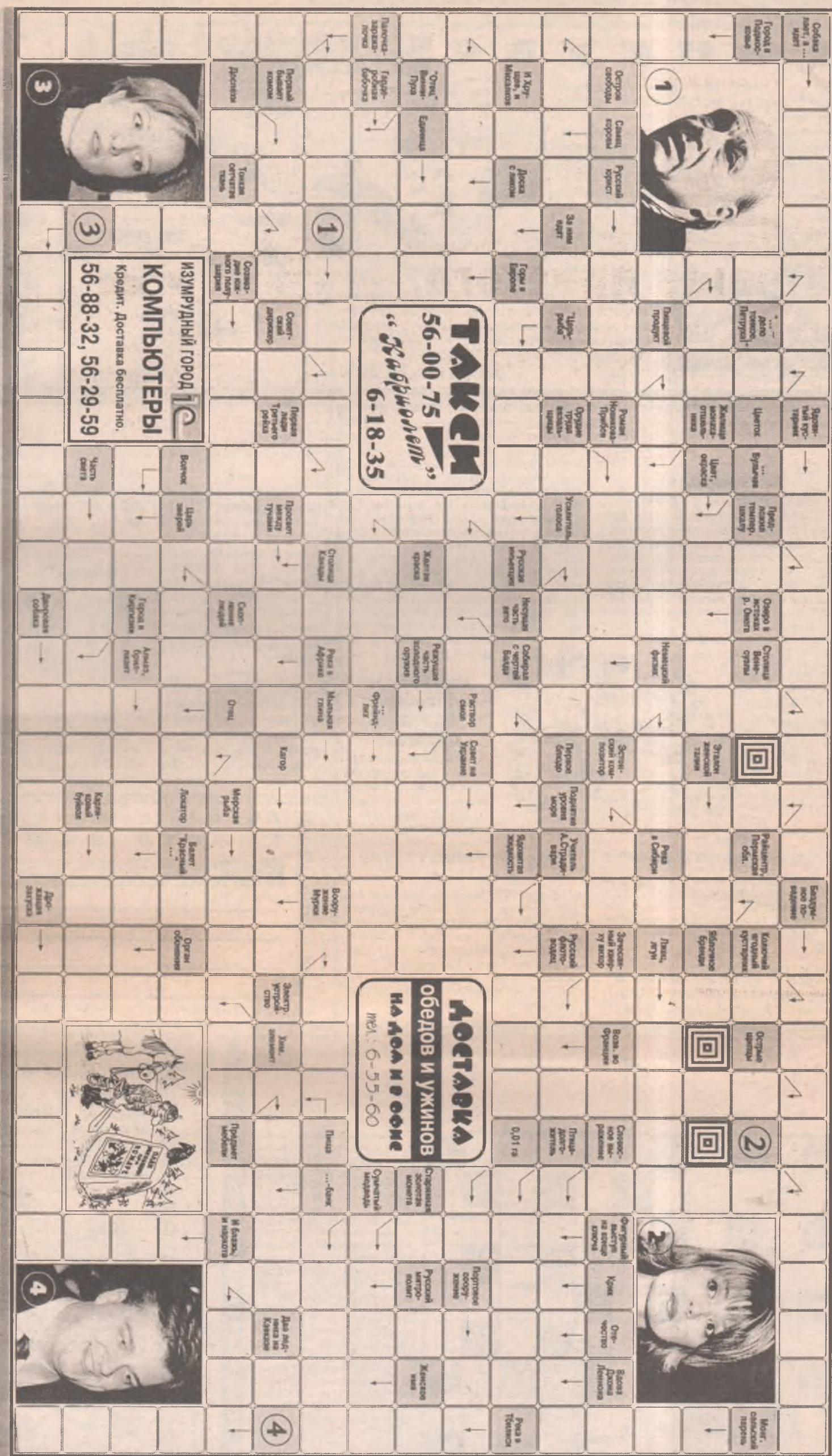

Ответы на сканворд прошлого номера

По горизонтали: Невеста – Орбакайте – Раскладушка – Иго – Драже – Пра – Стеноз – Тик – Орион – Лель – Ходоки – Аид – Цирк – Авас – Оша – Адамов – Сафра – Ток – Лиман – Ритор – Армада – Зубр – Анис – До – Сто – Маг – Полено – Фара – Звон – Бивак – Абвер – "Фиат" – Тупица – Ина – Рука – "Млада" – Риза – Каюр – Адда – Какао – "Тройка" – Артист – Кетч – Шатун – Кэт – Коломбо – Фараон – Каир – Баклажан – Прадо – Малежик.

По вертикали: Гурцкая – Фабрика – Рим – Фарш – Амати – Удар – Золя – Свинец – Агата – Авоська – Пир – Ехор – Цой – Дно – Азиза – Эфа – Борода – Каштан – Азов – Блоха – Ка – Юрт – Ап – Аметист – Укор – Оби – Юнона – Топка – Калина – Невада – Око – Мандолина – Драма – Исократ – Бим – Агроном – Ижора – Ша – Капитан – Акт – Авангард – КВ – Диорама – Банк – Ат – Блок – Москва – Орт – "Едут" – Плов – Одра – Чутье.

ДЕТСКАЯ КОМНАТА

КОНКУРС

ДЛЯ БОЛЬШИХ и маленьких фантазёров

Мяу! Мяу! Мур-р-р! **Здравствуйте, любимые мои друзья!** Какие же вы у меня умочки, какие молодчиночки! *Мяу!* Сколько замечательных рисунков вы уже прислали на конкурс "Лето, ах, лето!" Надеюсь, что моя коллекция будет пополняться. *Мур!* Дорогие девчонки и мальчишки, наш веселый, романтический, яркий **конкурс продолжается!** Поскорее берите в ручки кисти, карандаши, фломастеры и рисуйте лето. Расскажите о своих незабываемых впечатлениях в красках. *Мур!* Дерзайте! Жду ваших чудесных-расчудесных работ с огромным-преогромным нетерпением. А победителя ждет классный приз. *Мяу! Мур!* До встречи.

Всегда ваш кот Фитиль

УМЕЛЫЕ РУЧКИ

Бутерброды "С добрым утром"

Смешайте 2 столовые ложки молока и 1 сырое яйцо, нарежьте батон небольшими ломтиками и, обмакнув их в яично-молочную смесь, жарьте на сковороде на медленном огне. Сверху на бутерброды можно положить перед жаркой мелко нарезанные кусочки ветчины или тертый сыр.

Салат "Зайки на лужайке"

Морковь натирают на мелкой тёрке, добавляют сахарный песок, измельченные орехи, яблоки, натёртые на крупной тёрке, добавляют мёд, заправляют лимонным соком.

Торт "Гости на пороге"

Отделить белок от желтка, убрать на время белок в холодильник. Желток смешать с сахаром, сметаной и маслом. Добавить немножко соли и соду на кончике ножа, а потом 1,5 стакана муки. Тесто выложить на смазанную маслом сковороду и разровнять. Сверху выложить варенье и поставить в духовку на полчаса. Взять ещё полстакана сахара, достать из холодильника яичный белок и взбить миксером. Когда пирог будет почти готов, вынуть его из духовки, выложить на него белковую смесь и снова поставить в духовку.

Фруктовое мороженое "Праздник урожая"

В стеклянные вазочки выкладываем мороженое, а сверху украшаем его любыми ягодами, фруктами и тёртыми орешками.

Десерт "Мишуткина нежность"

Берем 50 граммов клубники или других ягод, если ягоды крупные, режем их на кусочки, раскладываем по вазочкам, засыпаем сахаром, перемешенным в равных пропорциях с ванилином, добавляем по 1 столовой ложке овсяных хлопьев на порцию и поливаем сверху йогуртом. Вкусно и полезно!

С днем рождения!

•••

Поздравляем **Женечку Константинову** (6 "Б", 14 шк.) с днем рождения! А также поздравляем с успехом в конкурсе, посвященном дню рождения "Свечи"! Так держать, девочка! Победы и успехов тебе во всех добрых начинаниях, а главное – здоровья! Баба, дед, мама, папа и Вика.

•••

Леночку Морозову – с 13-летием! Поздравляем тебя с этим замечательным праздником, дорогая наша внученька! Будь всегда веселой, доброй, здоровой, красивой и обязательно счастливой. Будь всегда рядом с нами. Целуем. Бабушка, дедушка.

•••

Лику Еремичеву – с 10-летием! Ликочка, желаем тебе оставаться всегда такой же милой, какая ты есть. Твои подружки.

•••

Ванечку Самойлова – с 4-летием! Расти, сынок, большим, умненьким, здоровеньким и счастливым! Пусть солнышко всегда тебе улыбается. Целуем. Мама, папа.

•••

Максима Петрова – с 12-летием! Желаем мы от всей души широкого пути и неба голубого, улыбок, солнца, радости, любви и счастья самого большого. Мама, папа.

•••

Ваню Савченко (7 "Д", 25 шк.) – с 13-летием! Желаем тебе здоровья, успехов в учебе. Твои одноклассники.

С днем рождения!

665830 г. Ангарск-30, газета «Свеча»

на 3 октября

_____

_____

_____

_____

_____

Принимается только на купоне

Заполните и вырежьте купон. Укажите имя и фамилию, школу и класс, дату, с которой вы поздравляете именинника. Отправьте по указанному в купоне адресу.

Внимание! Бесплатные поздравления адресуются только детям и будут опубликованы в день, указанный на купоне.

Кроссворд

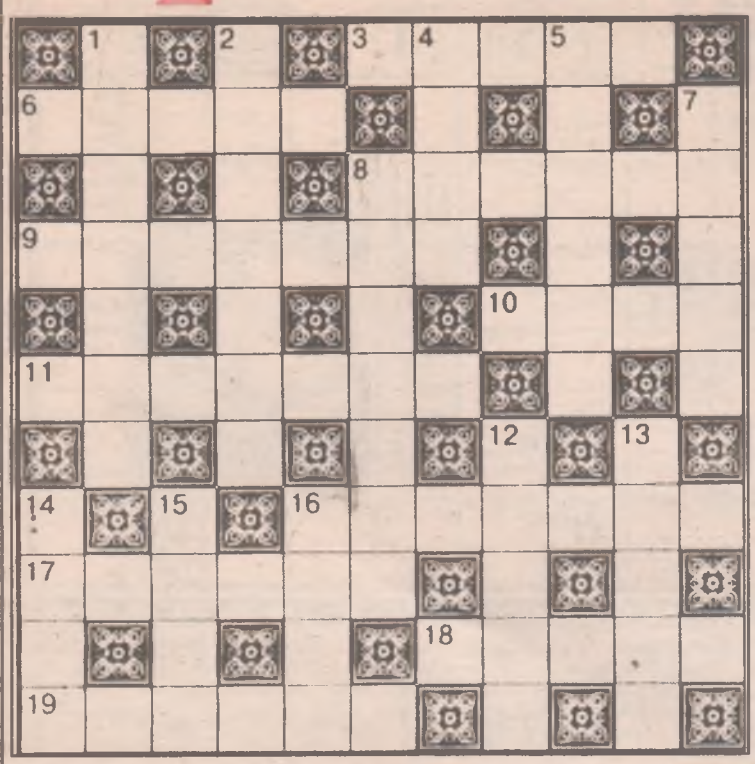

По горизонтали: 3. Собачка из сказки про гигантскую репку. 6. Овощное кушанье. 8. Охотник из диснеевского мультфильма "Красавица и чудовище". 9. Кто на космическом корабле главный? 10. Облако, заряженное дождем. 11. Какая птица сидела на плече капитана Флинта? 16. Какой гриб никогда не бывает червивым? 17. Князь из сказки про царя Салтана. 18. Что держит в руках тот, кто плывет в каноэ? 19. В какой европейской столице жил великий сыщик Шерлок Холмс?

По вертикали: 1. Какого кита можно встретить во всех океанах, кроме Северного Ледовитого? 2. Писчий материал древних египтян. 4. Он почти в пятнадцать раз тяжелее нашей Земли. 5. Томатный соус. 7. Гараж для самолетов. 8. Первый космонавт. 12. Что дает право зайти в кинотеатр? 13. Морская людоедка. 14. У квадрата их четыре, и все прямые. 15. Душистый цветок. 16. Бочоночная игра.

Ответы на кроссворд прошлого номера

По горизонтали: 1. Ливень. 6. Бигуди. 7. Мякоть. 8. Штиль. 9. Такси. 11. Пса. 12. Кратера. 14. Сторона. 18. Аромат. 19. Дрина. 20. Патрон.

По вертикали: 1. Лиза. 2. Вокзал. 3. Натиск. 4. Лимонад. 5. Топливо. 9. Тортилла. 10. Ирина. 13. Арена. 15. Арфа. 16. Ангар. 17. Стон.

ЧАЙНВОРД

Заполни чайнворд словами, которые начинаются и кончаются на букву "К" (подсказки ищи в картинках).

По грибы

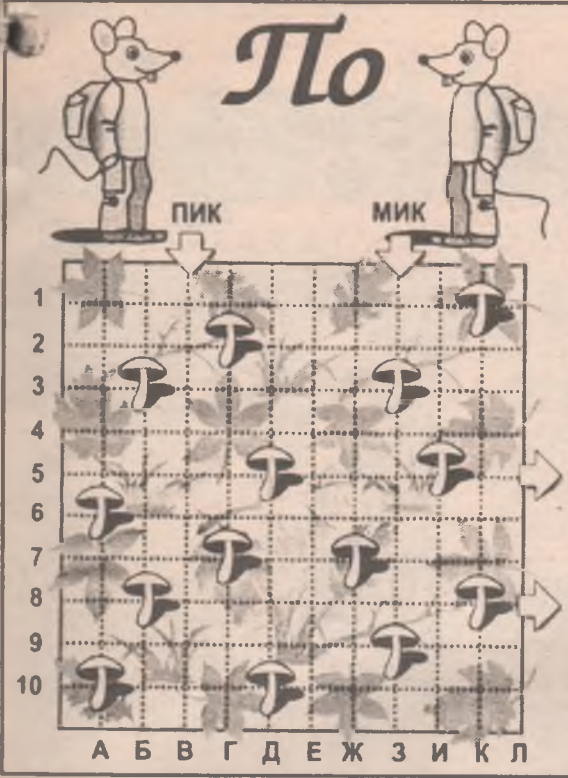

Два мышонка – Пик и Мик – отправились на прогулку в лес. Чтобы собрать побольше грибов, они разделились и пошли каждый своей дорогой. Сколько грибов попалось Пику и сколько – Мику, если их маршруты были таковы:

ПИК: Вход – В1 – В10 – А10 – А2 – И2 – И5 – Л5 – выход.

МИК: Вход – З1 – З5 – Б5 – Б8 – Г8 – Г7 – Ж7 – Ж10 – К10 – К8 – Л8 – выход.

Волшебное слово

ГОРОД БЕЗ "ЗДРАВСТВУЙТЕ!"

Жила-была девочка Маша, которая никогда ни с кем не здоровалась. То ли стеснялась она "здравствуйте" говорить, то ли забывала, а может, просто вредничала. И вот как-то раз приснился Маше сон, будто попала она в город незнакомый. А в городе том все болеют почему-то. Ребята в школе на кроватках лежат. Продавцы в магазинах – на диванах. Даже милиционер постовой на перекрестке и тот полулёжа в коляске мотоциклетной с градусником под мышкой службу несет.

Идет Маша по улице, а навстречу ей катится кровать на колесиках, а на кровати лежит доктор в белом халате и белой шапочке.

– Ты знаешь, – говорит он, – почему мы все заболели? Потому что не говорили друг другу "здравствуйте!". Ведь это чудесное слово не просто приветствие, оно еще и пожелание здоровья.

Маша сразу же догадалась, что нужно сделать, чтобы все эти люди выздоровели. Она громко-громко закричала:

– Здравствуйте! Здравствуйте!

И проснулась.

"Хорошо, что это было во сне, а не на самом деле, – обрадовалась Маша. – Теперь я обязательно буду говорить это волшебное слово "здравствуйте!" и соседям, и воспитательнице в садике, и всем ребятам знакомым. Я ведь не хочу, чтобы кто-то заболел".

Игротека

Разгадай ребусы!

СУМА		
РОТ		
ЗУБ		
ТУР		
ШАР		
ГОРОД		
КАЙМА		

В каждое из слов, что выписаны слева от среднего столбца, добавьте по одной букве так, чтобы получилось новое слово, и затем впишите это новое слово в клеточки справа. А добавленную букву выпишите в клетку среднего столбца. Если вы все проделаете правильно, то в среднем столбце по вертикали можно будет прочитать еще одно слово. Какое?

Подсказки: 1. Арифметика. 2. Солдаты. 3. Беловежская пуща. 4. Шахматы. 5. См. рис. 6. Овощи. 7. Крокодил.

Внимание: слова в подсказках не обязательно являются прямыми определениями загаданных слов, но они всегда тем или иным образом связаны с ними.

Для вас, очкарики!

Если я не права, пусть меня поправят. Но мне кажется, что сегодняшние девчонки и мальчишки, которым приходится ходить в очках, вовсе этого не стесняются.

Не то что лет двадцать тому назад. И это здорово. Во-первых, потому что, как сказал поэт, "над теми, у кого очки, смеются только дурачки". А во-вторых, потому что сейчас и оправы красивые. Так что иную девочку очки даже украшают. А мальчик – пусть даже и троечник – в очках имеет ужасно умный вид.

Ну, а причем тут рукоделие? Потерпите, сейчас узнаете.

Дело в том, что мало кто из ребят носит очки постоянно. Но где их держать, когда они не на носу? В кармане? Рискованно: сделал резкое движение, наклонился – очки выпали и разбились. Класть их в ранец или рюкзак вместе с книжками и тетрадками? Боже упаси: ничего не стоит раздавить стекла. Поняли теперь, к чему я завела этот разговор? Правильно. Очкарики, за работу: будем шить очечник. Конечно, вы скажете, его можно и купить. Но взрослый футляр для детских очков великоват. Потом мы же давно договорились: вещь, сделанная своими руками, – самая ценная. К тому же мы соорудим такой футлярчик, который можно будет носить на шее, как украшение.

Из чего шить? Материал должен быть достаточно плотный: толстая пальтовая ткань, кожа, фетр – вдруг в доме найдется старая шляпа?

Сначала нарисуем выкройку на бумаге. Кладём на нее сложенные очки и обводим их, отступая с каждой стороны на два сантиметра. Вырезаем. Таких деталей понадобится две. Лицевую часть украсим аппликацией, вышивкой. Можно изобразить свое имя, а можно – имя сказочного персонажа или любимого артиста. Можно вышить собственный девиз (как на щите у средневекового рыцаря).

Остаются пустяки: яркой толстой ниткой через край соединить обе детали снизу и по бокам. Так же обшить верхний край каждой половинки. По низу очечник можно украсить бахромой, кисточками, яркими бусинками. Это, я думаю, придется по вкусу скорее девочкам.

Прочный шнурок прикрепляем сверху по бокам. Его следует надежно пришить, чтобы не оторвался. Если очечник кожаный или фетровый, можно проделать дырочки для шнурка и прочно его привязать.

Итак, надеваем наш очечник на шею, кладем в него очки и отправляемся в школу. Не-очкарики смотрят и завидуют. Ну что я могу им посоветовать? Разве что сшить такой же футляр и хранить в нем... хотя бы шпаргалки.

ЛЮДИ И ЗВЕРИ

МОРДА МЕСЯЦА

28

Завершается двадцать восьмой тур нашего веселого фотоконкурса!

Всем-всем лохматым, хвостатым, ушастым и зубастым наш огромный привет! Привет и всем любителям звериного братства! Пришло время подводить итоги очередного тура. И нам вновь очень нелегко – ох, как нелегко! Ведь снимки, присланные нашими читателями на конкурс, с каждым разом становятся все забавнее и интереснее. Молодцы!

Итак, объявляем победителей 28-го тура "Морда месяца". Лучшей мордой сентября признан участник национальной собачьей охоты **Роня** (авт. **Лера Иванова**). Ему и присуждаются победные 100 рублей!

На втором призовом месте (75 рублей) оказались сразу два претендента на одну ступеньку пьедестала: модель **Чупа** (авт. **Н.Неизвестный**) и курильщик **Барсик** (авт. **Ю.Салихова**).

Третье место заняли дружные **Бонс и Чита** (авт. **Лена Обухова**).

Кроме того, поощрительными призами (30 рублей) награждаются **Оля и Серенький** (авт. **М.Панова**) и **Барон и Трейси** (авт. **В.Горячева**).

Мы поздравляем всех участников конкурса с фотодебютом на страницах нашей газеты и приглашаем ***до 10 октября*** в редакцию за призами и снимками.

Ждем новых интересных фотографий! Удачи всем!

Вне зависимости от того, решает ли человек сознательно завести собаку или она попадает к нему в дом случайно (а ведь бывает и такое), у него возникают более или менее четкие соображения относительно собачьего поведения. Человек сознательно или бессознательно приписывает собаке какие-то чувства и эмоции, подчас свои собственные. Человек при этом исходит из своих представлений об удобствах и приличиях. Так что в этом свете требования, которые он предъявляет своей собаке, вполне законны и понятны: нельзя ничего портить и пачкать; нельзя есть то, чего есть нельзя; нельзя мешать, когда хозяин занят делами; нельзя кусать хозяина и его близких. И конечно, нужно знать своё место!

Прежде чем сказать собаке: "Знай своё место", подумайте, правильно ли вы сами его выбрали

БУЧ. Фото нашей читательницы Юлии Пеньковской

А между тем, прежде чем требовать от собаки понимания, где это самое "место" находится, нужно самому хорошенько подумать, где лучше устроить свою собаку. Хотя бы для того, чтобы потом не пришлось по нескольку раз менять её местонахождение. Поначалу все кажется так просто и логично: появившегося в доме щенка размещают в очень удобном, на первый взгляд, месте. Нередко место выбирает сам щенок, и мало кто перечит этой "лапочке". А спустя какое-то время, когда "лапочка" начинает подрастать, её место начинают передвигать в более просторный угол, туда, где она не будет "путаться под ногами". Именно тогда и начинаются недоразумения, поскольку пса практически приходится переучивать заново, а тот в свою очередь не хочет менять свое любимое привычное место на новое.

В таких ситуациях мы не должны забывать о том, что собака – не автомат, а живое, разумное существо. Она отлично оценивает ту вероятность, с которой за её незаконным действием последует определенное наказание от хозяина. И в своем поведении, исходя из такого простого расчета, иногда рискует или намеренно грешит, а потом покорно расплачивается за свой грех. Это вам кажется, что собаке выгоднее подчиниться, послушаться хозяина, а у нее может быть какой-то свой расчет. Видимо, и для собак запретный плод сладок, и, может быть, поэтому так же легко, как и люди, они приобретают скверные привычки. Для собаки иногда бывает достаточно всего лишь одного доказательства правильности её неправильного поступка или просто безнаказанности какой-либо выходки, чтобы определенное поведение закрепилось. И даже если за этим последуют десятки наказаний, это не убедит собаку, а только научит их избегать. Нужно предупреждать такие ситуации, когда первый поведенческий опыт собаки неправильно подкрепляется, то есть нежелательные для вас действия пса приводят к приятным для него последствиям, а полезное поведение не поощряется. Вот почему необходимо сразу и правильно располагать свою собаку в доме, учитывая ее размеры и габариты вашего жилья.

Если вы живете в городской квартире, то лучше всего остановить свой выбор на собаке средних размеров и желательно гладкошерстной. Это такие славные псы, как терьеры или шнауцеры. Для людей, живущих в частном доме, выбор, конечно, этим не ограничивается. Предпочтительнее более крупные породы – такие, как кавказец или овчарка. Не стоит забывать о назначении такого питомца – охрана вас и вашего жилища. А значит, это должна быть понимающая вас собака.

Выбирать место для вашего питомца нужно исходя из того, для чего вы держите пса. Если это чисто декоративная собачка, можно поселить ее в комнате, а если для охраны – желательно поближе к входной двери, учитывая при этом предназначение комнаты, в которой вы решили поселить собаку. Также необходимо иметь в виду соседство вашего пса с другими домашними животными. Например, не обустраивайте в одной комнате собаку с котом, если они не смогли найти общего языка. В основном это касается тех случаев, когда давно прижившийся у вас в доме кот не признал появления щенка, и, еще хуже, если щенок стал занимать любимое кошачье место. И, конечно, всегда поможет вам простое, но очень эффективное средство: старайтесь быть более внимательными к своим питомцам!

Марина Аркадьева

ПРОГРАММЫ TV

ПОНЕДЕЛЬНИК, 30 СЕНТЯБРЯ

ПЕРВЫЙ КАНАЛ (ОРТ)

16.00 – Новости
16.15 – Антонио Бандерас и Джордж Клуни в приключенческой комедии "Дети шпионов"
18.00 – "Большая стирка"
19.00 – Вечерние новости (с субтитрами)
19.15 – "Шутка за шуткой"
19.45 – "Ералаш"
20.00 – "Жди меня"
21.00 – "Кто хочет стать миллионером?"
22.00 – "Время"
22.30 – Сериал "Дронго"
23.35 – Сериал "Время любить"
00.30 – "Другое "Время". Программа Михаила Леонтьева
01.10 – "На футболе" с Виктором Гусевым
01.40 – Комедийный сериал "Китайский городовой" (до 02.35)

ТРК-ИРКУТСК

07.00 – «Вести–Иркутск».
07.20 – «Портфель законов». Парламентское обозрение.
07.30 – «Истории дядюшки Бобра». Мультфильм.

РТР

7.45 – «Доброе утро, Россия».
10.45 – Михаил Ульянов, Евгений Матвеев, Жанна Болотова и Владимир Землянникин в фильме Льва Кулиджанова «Дом, в котором я живу».
12.50 – «Вести». Дежурная часть.
13.00 – «Вести».
13.20 – «Сказки о любви».
14.20 – «В «Городке».
14.25 – Вести недели.

ТРК-ИРКУТСК

15.30 – «Вести–Иркутск».
15.40 – «Гиннесс-шоу».

РТР

16.00 – «Вести».
16.20 – «Вести–спорт».
16.25 – «Что хочет женщина». Ток-шоу с Кларой Новиковой и Еленой Яковлевой.
17.25 – «Стань звездой».
18.20 – «Простые истины». Телесериал.
19.00 – «Вести».

ТРК-ИРКУТСК

19.20 – «Эпицентр».
20.10 – «Музыкальный презент».
20.20 – «Вести–Иркутск».
20.45 – Прогноз погоды.

РТР

20.50 – Сериал «Воровка. Счастье напрокат».
21.50 – «Спокойной ночи, малыши!»
22.00 – «Вести».

ТРК-ИРКУТСК

22.35 – «Вести–Иркутск».

РТР

22.55 – Остросюжетный сериал «Бригада».
00.05 – Сериал «Закон».
01.20 – «Вести».
01.35 – К юбилею режиссера. «Юрий Любимов». Док. фильм из цикла «Портреты эпохи».
02.30 – «Синемания».
03.00 – «Дорожный патруль».

АКТИС и АИСТ

07.00 – "Утро на канале ТК "АКТИС"
07.10 – Музыкальный канал
07.30 – "МЭШ". Комедийный сериал
08.00 – "Икс-мен". Мультсериал
08.30 – "Пауэр рейнджерс, или Могучие рейнджеры". Телесериал
09.00 – "Жизнь с Луи". Мультсериал
09.30 – "Человек-паук". Мультсериал
10.00 – "Мир спорта глазами "Жиллетт"
10.30 – "24". Информационная программа
10.50 – Боевик "Взрыватель"
13.00 – "Телемагазин"
13.30 – "Яго, темная страсть". Теленовелла
14.30 – "24". Информационная программа
14.50 – "Черный ящик"
15.20 – "Каменская". Телесериал
16.35 – "Человек-паук". Мультсериал
17.05 – "Жизнь с Луи". Мультсериал
17.35 – "Пауэр рейнджерс, или Могучие рейнджеры". Телесериал
18.05 – "Икс-мен". Мультсериал
18.30 – "24". Информационная программа
18.50 – "Семейные страсти". Ток-шоу
19.55 – Док. фильм
20.25 – "Местное время"
20.40 – "Спектр"
20.55 – "Каменская". Телесериал
22.05 – "Футурама". Мультсериал
22.30 – "Местное время".
23.00 – Х/ф "Быстрее звука"
01.10 – "24". Информационная программа
01.35 – Футбольный курьер
02.10 – "Нокаут". Боксерский журнал

АРТ

06.05 – Х/ф "Где ты, Багира?"
07.20 – М/ф
07.50 – "Универсальные рецепты"
08.00 – "Музыкальная мозаика"
08.15 – "Звезды дискотек"
08.30 – Сериал "Зов убийцы"
09.35 – "Удачи на даче"
09.50 – "Универсальные рецепты"
10.00 – "Клипобзор"
10.30 – Х/ф "Проснись и пой"
12.15 – "Русский шансон"
12.50 – "Универсальные рецепты"
13.00 – "Музыкальный инстинкт"
14.05 – Х/ф "Где ты, Багира?"
15.20 – М/ф
15.50 – "Универсальные рецепты"
16.00 – "Музыкальный глобус"
16.15 – "Звезды дискотек"
16.30 – Сериал "Зов убийцы"
17.35 – "Удачи на даче"
17.50 – "Универсальные рецепты"
18.00 – "Клипобзор"
18.30 – Х/ф "Проснись и пой"
20.15 – "Русский шансон"
20.50 – "Универсальные рецепты"
21.00 – "Музыкальный инстинкт"
22.05 – Мультсериал "Приключения Рекса"
22.15 – Сериал "Сеньора", 1 с.
23.15 – "Универсальные рецепты"
23.20 – Музыкальный антракт
23.30 – "Право на защиту"
00.00 – "Музыкальный глобус"
00.30 – "Помоги себе сам"
01.35 – "Уроки английского для детей"
01.50 – "Универсальные рецепты"
02.00 – "Клипобзор"
02.30 – Х/ф "Угрюм-река", 1 с.
04.05 – "Универсальные рецепты"
04.10 – Х/ф "Ребро Адама"
05.40 – Музыкальный антракт

ДАРЬЯЛ-ТВ

12.00 – "Утро России"
13.05 – Мультсериал "Жирный пес Мендоза"
14.10 – "Шоу Бенни Хилла"
14.45 – Сериал "Клубничка"
15.15 – Сериал "Провинциалка"
16.10 – "ZTV. Discostar"
16.50 – "Телемагазин"
18.10 – Х/ф "Барышня-крестьянка"
19.15 – Мультсериал "Жирный пес Мендоза"
21.20 – Сериал "Провинциалка"
22.10 – Сериал "30 случаев майора Земана"
23.10 – Сериал "Клубничка"
23.45 – "Шоу Бенни Хилла"
00.15 – "Личное время"
00.45 – "Агентство криминальных новостей"
01.00 – "Криминальная Россия". "Дело Чайки. Операция "Шуба"
01.30 – Х/ф "Любимая теща"
03.40 – "Под пресс"
04.45 – "Агентство криминальных новостей"
05.00 – "Личное время"
05.30 – "ZTV. Хит-мастер"

КУЛЬТУРА-ТВ

13.00 – Новости культуры
13.15 – Программа передач
13.20 – "Порядок слов". Книжные новости
13.30 – "Чудеса погоды". "Великолепие небосвода"
14.00 – "Гость в актерской студии". Лоурен Бэколл
14.55 – Х/ф "Девушка с коробкой"
15.10 – 75 лет Ю. Каюрову. "Век мой, зверь мой"
15.35 – "Цитаты из жизни". В.Геращенко
17.00 – Сериал "Страсти по-итальянски"
17.50 – Мультфильмы "Машенька и медведь", "Каникулы Бонифация"
18.30 – "За семью печатями"
19.05 – Теннис. Международный турнир "Кубок Кремля-2002"
20.05 – "Век Русского музея"
20.35 – Док. фильм "Старый альбом"
21.30 – Новости культуры
21.45 – "Наедине с Петром Великим"
22.15 – "Помогите Телеку". Вечерняя история для самых маленьких
22.20 – "Сценограмма"
22.50 – "Час музыки". Г.Гендель. "Мессия"
23.40 – "Ефремов – Чехов. Театр и жизнь"
00.20 – Спектакль "Вечно живые", часть 1-я
01.35 – "Вести"
01.45 – Спектакль "Вечно живые", часть 2-я
03.00 – Новости культуры
03.25 – "Ночной полет"
03.50 – Программа передач
04.00 – "Евроньюс" на русском языке"

СТВ

07.20 – "За окном"
07.25 – "Скорей бы вечер"
07.30 – "Бермудский треугольник". Триллер
09.10 – Док. сериал "В фокусе"
09.40 – "За окном"
09.45 – "Скорей бы вечер"
09.50 – "Пауки-2". Фильм ужасов
11.35 – "Скорей бы вечер"
11.40 – Х/ф "Темные воды"
13.25 – "Жизнь и удивительные приключения Робинзона Крузо". Приключения
15.15 – "Двойник". Боевик
17.10 – "Бермудский треугольник". Триллер
19.00 – Новости СТВ
19.10 – "За окном"
19.15 – "Знакомые лица". Президент телекомпании "Цивилизация" Лев Николаев
19.45 – "Способ убийства". Детектив
21.15 – "За окном"
21.20 – "Скорей бы вечер"
21.30 – Новости СТВ
21.50 – "За окном"
21.55 – "НЧС". Новости о чрезвычайных событиях Иркутска
22.05 – "Скорей бы вечер"
22.10 – "Прощай, Таледо". Комедия
00.10 – Новости СТВ
00.30 – "За окном"
00.35 – "НЧС". Новости о чрезвычайных событиях Иркутска
00.45 – "Скорей бы вечер"
00.50 – "Правила боя". Триллер
03.20 – "За окном"

СТС

06.45 – Сериал "Тайна Сагала"
07.00 – Сериал "Кейтлин – просто ребенок"
07.30 – М/ф
08.00 – Мультсериал "Приключения мультяшек"
08.30 – Сериал "Друзья"
09.00 – "Гарем"
10.00 – "Детали"
10.30 – Сериал "Зена – королева воинов"
11.30 – Х/ф "Скорость света"
13.30 – "Большой куш"
14.30 – Сериал "Блоссом"
15.00 – М/ф
15.30 – Мультсериал "Приключения мультяшек"
16.00 – Мультсериал "Бэтмен"
16.30 – Мультсериал "Горгульи"
17.00 – Сериал "Шина – королева джунглей"
18.00 – Сериал "Друзья"
18.30 – "Полшестого"
19.00 – "Большой куш"
20.00 – "Осторожно, модерн-2"
20.30 – "Детали"
21.00 – Сериал "Зачарованные"
22.00 – Х/ф "Остин Пауэрс – международный человек-загадка"
00.00 – "Полшестого"
00.30 – "Детали"
01.00 – "Большой куш"
02.00 – "Осторожно, модерн-2"

НТА

06.00 – Сериал "Лето нашей тайны"
08.10 – "Фантастические существа"
08.30 – Сериал "Непридуманные истории"
09.00 – Фильм "Противостояние"
10.15 – Док. фильм "Великие египтяне. Настоящая Клеопатра"
11.10 – Сериал "Первая волна"
12.10 – Мультсериал "Фантагира"
12.40 – Мультсериал "Кэнди-Кэнди"
13.05 – Сериал для подростков "Маугли"
13.50 – Музыкальная программа
14.45 – Шоу "О, счастливчик!"
15.30 – Ток-шоу" Окна"
16.25 – Фильм "Бесстрашный"
18.30 – Сериал для подростков "Веселая семейка Твист"

ЛЮБАЯ АУДИОТЕХНИКА

Магазины:
- "Сибирские узоры", ул. К. Маркса, 40. Тел.: 52-85-61.
- "Подарки" (дворец бракосочетания). Тел.: 53-04-82.

МУЗЫКАЛЬНЫЕ ЦЕНТРЫ НОВОГО ПОКОЛЕНИЯ

19.30 – Ток-шоу
20.30 – Новости
20.50 – Музыкальная программа
21.30 – Х/ф "Грегуар Мулен против человечества"
23.45 – Новости
00.00 – Развлекательное шоу "Империя страсти"
00.45 – Ток-шоу "Окна"
01.35 – "Сегоднячко"
02.35 – Сериал "Лус Мария"
03.25 – Шоу "О, счастливчик!"

НТВ

07.00, 07.30, 08.00, 08.30, 09.00, 09.30 – "Сегодня"
07.05, 07.35, 08.10, 08.35, 09.10, 09.35, 09.40 – "Утро на НТВ"
10.00 – Сергей Соловьев в программе Павла Лобкова "Растительная жизнь"
10.35 – "Вы будете смеяться!" Ян Арлазоров
11.00 – "Сегодня утром"
11.20 – Погода на завтра
11.25 – "Намедни" с Леонидом Парфёновым
13.00 – "Сегодня"
13.00 – Романтическая мелодрама "Принцесса на бобах"
15.00, 16.00, 17.00, 18.00, 19.00 – "Сегодня"
15.05 – Александр Квасневский. "Женский взгляд" Оксаны Пушкиной
15.35 – Детектив "Она написала убийство"
16.40 – "Комплекс неполноценности". Ток-шоу "Принцип "Домино"
18.05 – Остров огненных духов. Сериал "Неизвестная планета"
19.05 – "Внимание, розыск!". "Беглый маклер"
20.00 – "Сегодня"
20.35 – Боевик "Агент национальной безопасности", "Три дня до эфира"
21.45 – Сериал "Дальнобойщики", 1 с.
23.00 – "Сегодня вечером"
23.40 – Сериал "Улицы разбитых фонарей". "Убийство под музыку"
00.40 – Боевик "Агент национальной безопасности"
01.45 – "Гордон"

ТВ-3

11.30 – "Победоносный голос верующего"
12.00 – Мультфильмы "Ураганчики", "Мумии возвращаются"
13.00 – Х/ф "Графиня Шереметева"
15.00 – Х/ф "Прощай, Толедо!"
17.00 – Сериал "Мэдисон"
17.30 – Сериал "Амазонка"
18.30 – Х/ф "Правила боя"
21.00 – Х/ф "Способ убийства"
22.30 – Сериал "Мэдисон"
23.00 – Сериал "Амазонка"
00.00 – Х/ф "Перекрестки миров"
02.00 – Х/ф "Часовой механизм"
04.00 – "Если хочешь быть здоров"
04.30 – Х/ф "Селестина"

ТВ-7

11.00 – "Спортивно-развлекательный канал "ДвиЖЖение"
11.45 – "Новости спорта"
14.00 – Футбол. Чемпионат Англии
15.45 – "Новости спорта"
16.00 – Футбол. Обзор чемпионата России. 25-й тур
17.00 – "Семь дней спорта". Итоги недели
18.00 – "Планета Футбол". Тележурнал
18.30 – "Перепись-2002"
18.45 – "Новости спорта"
19.00 – "Дневной марафон"
20.30 – "Третья медицина"
20.55 – "Интернет-тайм"
21.00 – "Линия жизни"
21.45 – "Новости спорта"
22.00 – Х/ф "Человек в проходном дворе"
23.25 – Хоккей. Чемпионат России. "Локомотив" (Ярославль) – "Салават Юлаев" (Уфа). В перерыве – новости спорта
01.45 – "Хоккейная компания". Обозрение
02.15 – "Золотые матчи НБА". "Кливленд Кавальерс" – "Чикаго Буллз". 1989 г.
04.00 – "Новости спорта"
04.15 – Футбол. Обзор чемпионата Англии
05.15 – "Империя спорта"
06.00 – "Интернет-тайм"
06.05 – "Дневной марафон в ночном эфире"
08.00 – "Спортивно-развлекательны канал "ДвиЖЖение"
08.45 – "Новости спорта"
10.30 – "На пределе"

ТНТ (АСТРА)

09.00 – Сериал "Лето нашей тайны"
09.50 – Мультсериал "Фантагира"
10.20 – Мультсериал "Кэнди-Кэнди"
10.45 – Сериал "Маугли"
11.10 – Сериал "Фантастические существа"
11.30 – Сериал "Непридуманные истории"
12.00 – Сериал "Противостояние"
13.15 – Док. фильм "Великие египтяне. Настоящая Клеопатра"
14.10 – Сериал "Первая волна"
15.10 – Мультсериал "Фантагира"
15.40 – Мультсериал "Кэнди-Кэнди"
16.05 – Сериал "Маугли"
16.30 – Сериал "Лус-Мария"
17.45 – "О, счастливчик!"
18.30 – "Окна"
19.25 – Х/ф "Бесстрашный"
21.30 – Сериал "Веселая семейка Твист"
22.00 – "Всегда готовь!"
22.30 – "Окна"
23.30 – "Сегоднячко"
00.30 – Х/ф "Грегуар Мулен против человечества"
02.45 – Музыка
03.00 – "Империя страсти"
03.45 – "Окна"
04.35 – "Сегоднячко"
05.35 – Сериал "Лус-Мария"
06.25 – "О, счастливчик!"

ТВЦ

11.00 – Информационно-развлекательный канал "Настроение"
14.00 – "Смотрите на канале"
14.05 – Сериал "Загадочная женщина"
15.00 – Сериал "Мир дикой природы"
15.30 – М/ф "Коза-дереза"
15.40 – "Петровка, 38"
16.00 – "События. Время московское"
16.15 – "Телемагазин"
16.30 – Телеканал "Дата"
17.25 – "Постскриптум" с А.Пушковым
18.30 – "Деловая Москва"
19.00 – "События. Время московское"
19.15 – Сериал "Инспектор Деррик"
20.20 – "Войди в свой дом"
20.30 – "Двойной портрет"
21.00 – "Регионы. Прямая речь"
21.30 – Чемпионат мира по велоспорту на треке
22.15 – "Материк"
23.00 – "События. Время московское"
23.15 – "Мода non-stop"
00.00 – Сериал "Моя дорогая Изабель"
00.40 – "Будьте здоровы!"
00.50 – "Пять минут деловой Москвы"
01.10 – Х/ф "Год теленка"
03.00 – "События. Время московское"
03.45 – "Времечко"
03.55 – Сериал "Дело Фершо"
05.10 – "25-й час. События. Время московское"
05.30 – "Петровка, 38"
05.50 – "Мир вокруг нас"

ВТОРНИК, 1 ОКТЯБРЯ

ПЕРВЫЙ КАНАЛ (ОРТ)

07.00 – Телеканал "Доброе утро"
10.00 – Новости
10.15 – "Семейные узы". Сериал
11.10 – "Поле чудес"
12.15 – "Непутевые заметки" с Дм.Крыловым
12.35 – Дисней-клуб: "Переменка"
13.00 – Новости
13.15 – Возвращение Коломбо. Детектив "Развод по-американски"
15.05 – Сериал "Время любить"
16.00 – Новости
16.15 – Док. детектив "Она хотела быть Никитой". Дело 1999 года
16.50 – Сериал "Дронго"
18.00 – "Большая стирка"
19.00 – Вечерние новости (с субтитрами)
19.15 – "Кумиры". Лилита Озолиня
19.45 – "Ералаш"
20.00 – "Семейные узы". Сериал
21.00 – "Слабое звено"
22.00 – "Время"
22.35 – Сериал "Дронго"
23.40 – Сериал "Время любить"
00.35 – Док. детектив
01.00 – Ночное "Время"
01.15 – Подводный боевик "Опасность из глубины" (до 03.00)

ТРК-ИРКУТСК

07.00 – «Вести–Иркутск».
07.20 – Прогноз погоды.
07.30 – «Истории дядюшки Бобра». Мультфильм.

РТР

07.45 – «Доброе утро, Россия».
10.45 – Остросюжетный сериал «Бригада».
11.50 – «Два рояля». Музыкально-развлекательная программа.
12.50 – «Вести». Дежурная часть.
13.00 – «Вести».
13.20 – Сериал «Закон».
14.25 – Ток-шоу «Цена успеха».

ТРК-ИРКУТСК

15.30 – «Вести–Иркутск».
15.40 – «Гиннесс-шоу».

РТР

16.00 – «Вести».
16.20 – «Вести–спорт».
16.25 – «Что хочет женщина». Ток-шоу с Кларой Новиковой и Еленой Яковлевой.
17.25 – Телесериал «Дикий ангел. Возвращение».
18.20 – «Простые истины». Телесериал.
19.00 – «Вести».

ТРК-ИРКУТСК

19.20 – К Дню Байкала. «Ликует мир на ярмарке сибирской». Концерт.
20.00 – «Свое дело». Программа для предпринимателей.
20.20 – «Вести–Иркутск».
20.45 – Прогноз погоды.

РТР

20.50 – Сериал «Воровка. Счастье напрокат».
21.50 – «Спокойной ночи, малыши!»
22.00 – «Вести».

ТРК-ИРКУТСК

22.35 – «Вести–Иркутск».

РТР

22.55 – Остросюжетный сериал «Бригада».
00.05 – Сериал «Закон».
01.20 – «Вести».
01.35 – К 75-летию со дня рождения. «Олег Ефремов. Я говорю за всю среду». Док. фильм.
02.35 – Эрик Робертс в остросюжетном фильме «Законник».
04.30 – Дневник Международного турнира по теннису «Кубок Кремля-2002».
05.00 – «Дорожный патруль».

АКТИС и АИСТ

Профилактические работы до 16.30
16.00 – "Местное время"
16.15 – "Спектр"
16.35 – "Человек-паук". Мультсериал
17.05 – "Жизнь с Луи". Мультсериал
17.35 – "Пауэр рейнджерс, или Могучие рейнджеры". Телесериал
18.05 – "Мир Бобби". Мультсериал
18.30 – "24". Информационная программа
18.50 – "Семейные страсти". Ток-шоу
19.55 – Док. фильм
20.25 – "МЭШ". Комедийный сериал
20.55 – "Каменская". Телесериал
22.05 – "Футурама". Мультсериал
22.30 – "24". Информационная программа
23.00 – "Русское чудо" (по окончании – боевик "Морские котики: несокрушимая сила" и "24". Информационная программа)

АРТ

06.05 – Мультсериал "Приключения Рекса"
06.15 – Сериал "Сеньора", 1 с.
07.15 – "Универсальные рецепты"
07.20 – Музыкальный антракт
07.30 – "Право на защиту"
08.00 – "Музыкальный глобус"
08.30 – "Помоги себе сам"
09.35 – "Уроки английского для детей"
09.50 – "Универсальные рецепты"
10.00 – "Клипобзор"
10.30 – Х/ф "Угрюм-река", 1 с.
12.05 – "Универсальные рецепты"
12.10 – Х/ф "Ребро Адама"
13.40 – Музыкальный антракт
14.05 – Мультсериал "Приключения Рекса"
14.15 – Сериал "Сеньора", 1 с.
15.15 – "Универсальные рецепты"
15.20 – Музыкальный антракт
15.30 – "Право на защиту"
16.00 – "Музыкальный глобус"
16.30 – "Помоги себе сам"
17.35 – "Уроки английского для детей"
17.50 – "Универсальные рецепты"
18.00 – "Клипобзор"
18.30 – Х/ф "Угрюм-река", 1 с.
20.05 – "Универсальные рецепты"
20.10 – Х/ф "Ребро Адама"
21.40 – Музыкальный антракт
22.05 – Мультсериал "Приключения Рекса"
22.15 – Сериал "Сеньора"
23.15 – "Универсальные рецепты"
23.20 – Док. фильм
00.00 – "Музыкальный глобус"
00.30 – Сериал "Зов убийцы"
01.35 – "Сумка путешествий"
01.50 – "Универсальные рецепты"
02.00 – "Клипобзор"
02.30 – Х/ф "Угрюм-река", 2 с.
04.05 – "Универсальные рецепты"
04.10 – Х/ф "Будни уголовного розыска"

ДАРЬЯЛ-ТВ

12.00 – "Утро России"
13.05 – Мультсериал "Жирный пес Мендоза"
14.10 – "Шоу Бенни Хилла"
14.45 – Сериал "Клубничка"
15.15 – Сериал "Провинциалка"
16.10 – "ZTV. Mysinfo"
16.50 – "Телемагазин"
18.10 – Х/ф "Любимая теща"
20.15 – Мультсериал "Жирный пес Мендоза", "Моя собачья жизнь"
21.20 – Сериал "Провинциалка"
22.10 – Сериал "30 случаев майора Земана"
23.10 – Сериал "Клубничка"
23.45 – "Шоу Бенни Хилла"
00.15 – "Личное время"
00.45 – "Агентство криминальных новостей"
01.00 – "Криминальная Россия". "12-й отдел"
01.30 – Х/ф "Тартюф"
03.30 – "Сильнейшие люди планеты"
04.15 – "Мастер спорта"
04.45 – "Агентство криминальных новостей"
05.00 – "Личное время"
05.30 – "ZTV. Mysinfo"

КУЛЬТУРА-ТВ

13.00 – Новости культуры
13.15 – Программа передач
13.20 – "Порядок слов". Книжные новости
13.30 – "Чудеса погоды". "Дождь и наводнение"
14.00 – "Линия жизни". Римма Казакова
14.55 – Х/ф "Командировка"
16.35 – "Машины времени". "Кибернетический прорыв"
17.00 – Сериал "Страсти по-итальянски"
17.50 – Мультфильмы "Али-Баба и сорок разбойников", "Легенды перуанских индейцев"
18.35 – "Перепутовы острова"
19.05 – Теннис. Международный турнир "Кубок Кремля-2002"
20.05 – "Пятое измерение"
20.35 – Док. фильм "Физиология русской жизни"
21.30 – Новости культуры
21.45 – "Дворцовые тайны". "Сестра декабриста"
22.10 – Концерт, посвященный 85-летию Ю.П. Любимова
23.10 – "Театральная летопись XX века". "Театр Юрия Любимова"
23.40 – Продолжение концерта, посвященного 85-летию Ю.П. Любимова
00.45 – Х/ф "Портрет"
01.05 – "Что делать?"
02.00 – "Вести"
02.15 – "Апокриф". "Запретный плод"
03.00 – Новости культуры
03.25 – "Ночной полет"
03.50 – Программа передач
04.00 – "Евроньюс" на русском языке

СТВ

06.55 – "Скорей бы вечер"
07.00 – Новости СТВ
07.20 – "За окном"
07.25 – "НЧС". Новости о чрезвычайных событиях Иркутска
07.35 – "Графиня Шереметева". Драма
09.20 – Новости СТВ
09.40 – "За окном"
09.45 – "НЧС". Новости о чрезвычайных событиях Иркутска
09.55 – "Скорей бы вечер"
10.05 – Мультсериал "Ураганчики", "Мумии возвращаются!"
11.05 – "Скорей бы вечер"
11.10 – "Прощай, Таледо". Комедия
12.55 – "Скорей бы вечер"
13.00 – "Правила боя". Триллер
15.20 – "Способ убийства". Детектив

Европейское качество
Доступные цены
КЕРАМИЧЕСКАЯ ПЛИТКА
Салон "КЕРАМА",
Ленинградский пр., д. 5, т.: 6-63-19

16.35 – Молодежный сериал "Школа Мэдисон", 1 с.
17.10 – "Перекрестки миров". Фантастический боевик
19.00 – Новости СТВ
19.10 – "За окном"
19.15 – Добрый вечер, иркутяне!
19.45 – Приключенческий сериал "Амазонка", 1 с.
20.50 – М/ф на ночь
21.15 – "За окном"
21.20 – "Скорей бы вечер"
21.30 – Новости СТВ
21.50 – "За окном"
21.55 – "НЧС". Новости о чрезвычайных событиях Иркутска
22.05 – "Скорей бы вечер"
22.10 – "Часовой механизм". Боевик
00.05 – Новости СТВ
00.25 – "За окном"

ООО "ТАЛС-информ"
9-72-66
56-96-66
Компьютеры
- Комплектующие
- Расходные материалы
- Вызов специалиста, консультации
- Ремонт, настройка, модернизация
Невысокие цены, кредит!!!
Ленинградский пр-кт 3а

00.30 – "НЧС". Новости о чрезвычайных событиях Иркутска
00.40 – "Скорей бы вечер"
00.50 – "Селестина". Эротическая мелодрама
02.45 – "За окном"

СТС

17.00 – Сериал "Шина – королева джунглей"
18.00 – Сериал "Друзья"
18.30 – "Полшестого"
19.00 – "Большой куш"
20.00 – "Осторожно, модерн-2"
20.30 – "Детали"

ВМК Военно-мемориальная компания
бесплатно изготавливает надгробные памятники из мрамора за счет средств, выделяемых правительством Российской Федерации для погибших (умерших) после 1 января 1993 года участников и инвалидов ВОВ, сотрудников силовых структур.
Услуги по захоронению.
Заключение прижизненных договоров на оказание ритуальных услуг.
Адрес: Ангарск, ул.К.Маркса, 71 (в здании МСУ-76). Тел.: 53-04-24.

21.00 – Сериал "Зачарованные"
22.00 – Х/ф "Змеиный яд"
00.00 – "Полшестого"
00.30 – "Детали"
01.00 – "Большой куш"
02.00 – "Осторожно, модерн-2"
02.25 – "Свидание вслепую"
03.10 – Док. сериал "Легенды российского спорта". "Штанга весом 20 тысяч тонн"

НТА

06.00 – Сериал "Лето нашей тайны"
08.05 – "Фантастические существа"
08.30 – Сериал "Непридуманные истории"
09.00 – Фильм "Противостояние"
10.20 – Док. фильм "Великие египтяне. Загадка Тутанхамона"
11.15 – Сериал "Первая волна"
12.15 – Мультсериал "Редволл"
12.40 – Мультсериал "Кэнди-Кэнди"
13.00 – Сериал для подростков "Маугли"
13.30 – Новости
13.50 – Музыкальная программа
14.45 – Шоу "О, счастливчик!"
15.30 – Ток-шоу "Окна"
16.25 – Фильм "Грегуар Мулен против человечества"
18.25 – Сериал для подростков "Веселая семейка Твист"
19.30 – Ток-шоу "Окна"
20.30 – "Новости
20.50 – "Спектр". Информационная программа ОАО "АНХК"
21.00 – Прямой эфир с директором агентства недвижимости В. П. Суворовым
21.30 – Фильм "Подозрительные лица"
23.45 – Новости
00.00 – Развлекательное шоу "Империя страсти"
00.45 – Ток-шоу "Окна"
01.35 – "Сегоднячко"
02.35 – Сериал "Лус Мария"
03.25 – Шоу "О, счастливчик!"

НТВ

07.00, 07.30, 08.00, 08.30, 09.00, 09.30 – "Сегодня"
07.05, 07.35, 08.10, 08.35, 09.10, 09.35, 09.40 – "Утро на НТВ"
09.50 – "Дальнобойщики". Сериал
11.00 – "Сегодня утром"
11.20 – Погода на завтра
11.25 – "Чистосердечное признание"
12.00 – "Сегодня"
12.05 – "Кулинарный поединок"
12.55 – "Вкусные истории"
13.00 – "Сегодня"
13.00 – Николай Гринько, Светлана Немоляева, Ирина Розанова и Эммануил Виторган в мелодраме "Предлагаю руку и сердце"

Бар "ТРИ СЕМЕРКИ" приглашает своих старых и новых клиентов
Живая музыка
Адрес: 92 кв-л, д.2, т.: 53-04-57, с 11 до 23 ч.

14.45 – "Криминал"
15.00.16.00, 17.00, 18.00, 19.00 – "Сегодня"
15.05 – Екатерина Шаврина. "Женский взгляд" Оксаны Пушкиной
15.35 – Детектив "Она написала убийство"
16.40 – "Хочу вернуть любимого". Ток-шоу "Принцип "Домино"
18.05 – Сериал "Улицы разбитых фонарей". "Убийство под музыку"
19.20 – Док. драма "Преступление и наказание"
20.00 – "Сегодня"
20.35 – Боевик "Агент национальной безопасности". "Махаон"
21.45 – Сериал "Дальнобойщики"
23.00 – "Сегодня вечером"
23.35 – Сериал "Улицы разбитых фонарей". "Многая лета"
00.40 – Боевик "Агент национальной безопасности"
01.45 – "Гордон"

ТВ-3

11.30 – "Победоносный голос верующего"
12.00 – Мультфильмы "Ураганчики", "Мумии возвращаются"
13.00 – Х/ф "Выпускницы"
15.00 – Х/ф "Селестина"
17.00 – Сериал "Мэдисон"
17.30 – Сериал "Амазонка"
18.20 – "С благодарностью госпоже Любе"
18.30 – Х/ф "Графиня Шереметева"
20.30 – Х/ф "Перекрестки миров"
22.30 – Сериал "Мэдисон"
23.00 – Сериал "Амазонка"
00.00 – Х/ф "Дублер"
02.00 – Х/ф "Безликий"
04.00 – "Встреча с ясновидящей сударыней Анной"
04.10 – "Купи"
04.30 – Х/ф "Часовой механизм"

ТВ-7

11.00 – "Спортивно-развлекательный канал "ДвиЖЖение"
11.45 – "Новости спорта"
14.00 – Футбол. Чемпионат Испании
15.45 – "Новости спорта"
16.00 – Хоккей. Чемпионат России. "Локомотив" (Ярославль) – "Салават Юлаев" (Уфа). 2-й и 3-й периоды
17.15 – "Хоккейная компания". Обозрение
17.45 – "Шоу футбольной Европы". Телеобозрение
18.45 – "Новости спорта"
19.00 – "Дневной марафон"
20.30 – "Третья медицина"
20.55 – "Интернет-тайм"
21.00 – "Линия жизни"
21.45 – "Новости спорта"
22.00 – Х/ф "Человек в проходном дворе"
23.25 – Футбол. Обзор чемпионата Англии
00.25 – "Премия ГРОСС"
00.40 – "Новости спорта"
01.00 – Футбол. Кубок УЕФА. "Шахтер" (Донецк) – "Аустрия" (Вена)
03.00 – Программа О.С.П.-студии "Назло рекордам!?"
03.30 – Автоспорт. Ралли. Чемпионат России
04.00 – "Новости спорта"
04.15 – Футбол. Обзор чемпионата Италии
05.30 – "На пределе"
05.55 – "Интернет-тайм"
06.00 – "Дневной марафон в ночном эфире"
07.30 – "Хоккейная компания". Обозрение
08.00 – "Спортивно-развлекательный канал "ДвиЖЖение"
08.45 – "Новости спорта"
10.30 – "На пределе"

ТНТ (АСТРА)

09.00 – Сериал "Лето нашей тайны"
09.50 – Мультсериал "Рэдволл"
10.15 – Мультсериал "Кэнди-Кэнди"
10.40 – Сериал "Маугли"
11.05 – Сериал "Фантастические существа"
11.30 – Сериал "Непридуманные истории"
12.00 – Сериал "Противостояние"
13.20 – Док. фильм "Великие египтяне. Загадка Тутанхамона"
14.15 – Сериал "Первая волна"
15.15 – Мультсериал "Редволл"
15.40 – Мультсериал "Кэнди-Кэнди"
16.00 – Сериал "Маугли"
16.30 – Сериал "Лус-Мария"
17.45 – "О, счастливчик!"
18.30 – "Окна"
19.25 – Х/ф "Грегуар Мулен против человечества"
21.25 – Сериал "Веселая семейка Твист"
22.00 – "Пойми меня"
22.30 – "Окна"
23.30 – "Сегоднячко"
00.30 – Х/ф "Подозрительные лица"
02.45 – Музыка
03.00 – "Империя страсти"
03.45 – "Окна"
04.35 – "Сегоднячко"
05.35 – Сериал "Лус-Мария"
06.25 – "О, счастливчик!"

ТВЦ

11.00 – Информационно-развлекательный канал "Настроение"
13.50 – "Газетный дождь"
14.00 – "Смотрите на канале"

ИК "Единство"
покупает акции ЮКОС
Гостиница "Саяны", оф. 326, тел.: 523-543

14.05 – Сериал "Загадочная женщина"
15.00 – Сериал "Мир дикой природы"
15.30 – М/ф "Капитошка"
15.40 – "Петровка, 38"
16.00 – "События. Время московское"
16.15 – "Телемагазин"
16.30 – Телеканал "Дата"
17.25 – "Момент истины". Авторская программа А.Караулова
18.30 – "Деловая Москва"
19.00 – "События. Время московское"
19.15 – Сериал "Инспектор Деррик"
20.20 – "Как добиться успеха. Доктор Богданов"
20.30 – Муз. программа "Полевая почта"
21.00 – "Регионы. Прямая речь"
21.30 – "Я – мама"
21.55 – "Русские в Балтии"
22.25 – "Песочные часы"
23.00 – "События. Время московское"
23.15 – "Великая иллюзия". Программа С.Говорухина
00.00 – Сериал "Моя дорогая Изабель"
00.50 – "Пять минут деловой Москвы"
01.05 – "Лицом к городу"
02.10 – Док. фильм "Чечня. Между прошлым и будущим"
03.00 – "События. Время московское"
03.45 – "Времечко"
04.15 – Сериал "Дело Фершо"
05.10 – "25-й час. События. Время московское"
05.30 – "Петровка, 38"
05.50 – Молодежный канал "Открытый проект"
06.45 – "Синий троллейбус"

ЮРИДИЧЕСКИЕ УСЛУГИ
ЭЛАС
Свидетельство №11784 от 09.08.1996
ДЛЯ ГРАЖДАН:
1. Консультации по жилью, семейному праву, имущественным спорам (узаконивание самовольных построек).
2. Представительство в суде и ГИБДД.
3. Составление заявлений, жалоб, ходатайств и др. документов правового характера.
ДЛЯ ПРЕДПРИЯТИЙ:
1. Представительство в арбитражном суде.
2. Регистрация юридических лиц.
3. Ликвидация и банкротство юридических лиц.
4. Подготовка правовых документов;
АНГАРСК, 85 кв-л, дом 22, офис 22, с 9 до 20 ч. в будни, с 9 до 18 ч. в вых.. тел./факс: 6-21-08, e-mail: ykas@angarsk.ru

СРЕДА, 2 ОКТЯБРЯ

ПЕРВЫЙ КАНАЛ (ОРТ)

07.00 – Телеканал "Доброе утро"
10.00 – Новости
11.15 – "Семейные узы". Сериал
11.15 – Настасья Кински в сериале "Кольцо". 1-я серия
12.20 – "Что да как"
12.35 – Детский сериал "Твинисы"
13.00 – Новости
13.15 – Возвращение Коломбо. Детектив "При первых проблесках зари"
15.05 – Сериал "Время любить"
16.00 – Новости
16.15 – Док. детектив
16.50 – Сериал "Дронго"
18.00 – "Большая стирка"
19.00 – Вечерние новости (с субтитрами)
19.15 – "Смехопанорама"
19.45 – "Ералаш"
20.00 – "Семейные узы". Сериал
21.00 – "Русская рулетка"
22.00 – "Время"
22.35 – Сериал "Дронго"
23.40 – Сериал "Время любить"
00.35 – Док. детектив. "След "Белого орла". Дело 2002 года
01.00 – Ночное "Время"
01.15 – Формула власти. Президент Чили Рикардо Лагос
01.45 – Евгений Евстигнеев, Валентин Гафт в фильме "Ночные забавы" (до 03.45)

ТРК-ИРКУТСК

07.00 – «Вести–Иркутск».
07.20 – Прогноз погоды.
07.30 – «Истории дядюшки Бобра». Мультфильм.

РТР

07.45 – «Доброе утро, Россия».
10.45 – Остросюжетный сериал «Бригада».
11.50 – «Моя семья».
12.50 – «Вести». Дежурная часть.
13.00 – «Вести».
13.20 – Сериал «Закон».
14.25 – Ток-шоу «Цена успеха».

ТРК-ИРКУТСК

15.30 – «Вести–Иркутск».
15.40 – «Мотор». Программа для автомобилистов.

РТР

16.00 – «Вести».
16.20 – «Вести–спорт».
16.25 – «Что хочет женщина». Ток-шоу с Кларой Новиковой и Еленой Яковлевой.
17.25 – Телесериал «Дикий ангел. Возвращение».
18.20 – «Простые истины». Телесериал.
19.00 – «Вести».

ТРК-ИРКУТСК

19.20 – «Сибирский сад» с Людмилой Коробовой.
19.35 – «Вернисаж».
19.55 – К 65-летию Иркутской области. «Сибирь, Сибирь. Земляки».
20.20 – «Вести–Иркутск».
20.45 – Прогноз погоды.

РТР

20.50 – Сериал «Воровка. Счастье напрокат».
21.50 – «Спокойной ночи, малыши!»
22.00 – «Вести».

ТРК-ИРКУТСК

22.35 – «Вести–Иркутск».

РТР

22.55 – Остросюжетный сериал «Бригада».
00.05 – Сериал «Закон».
01.20 – «Вести».
01.35 – «Культурная революция».
02.35 – Фильм-катастрофа «34-й скорый».
04.15 – Дневник Международного турнира по теннису «Кубок Кремля-2002».
04.45 – «Дорожный патруль».

АКТИС и АИСТ

07.00 – "Утро на канале ТК "АКТИС"
07.15 – Музыкальный канал.
08.00 – "Мир Бобби". Мультсериал
08.30 – "Пауэр рейнджерс, или Могучие рейнджеры". Телесериал
09.00 – "Жизнь с Луи". Мультсериал
09.30 – "Человек-паук". Мультсериал
10.00 – Док. фильм
10.30 – "24". Информационная программа
10.50 – Боевик "Морские котики: несокрушимая сила"
13.00 – "Телемагазин"
13.30 – "Яго, темная страсть". Теленовелла
14.30 – "24". Информационная программа
14.50 – "Очевидец" с Иваном Усачевым
15.20 – "Каменская". Телесериал
16.35 – "Человек-паук". Мультсериал
17.05 – "Жизнь с Луи". Мультсериал
17.35 – "Пауэр рейнджерс, или Могучие рейнджеры". Телесериал
18.05 – "Мир Бобби". Мультсериал
18.30 – "24". Информационная программа
18.50 – "Семейные страсти". Ток-шоу
19.55 – Док. фильм
20.25 – "Местное время"
20.40 – "УВД Ангарска сообщает"
20.55 – "Каменская". Телесериал
22.05 – "Симпсоны". Мультсериал
22.30 – "Местное время".
23.00 – "Русское чудо" (по окончании – боевик "Специальный агент" и "24". Информационная программа)

АРТ

06.05 – Мультсериал "Приключения Рекса"
06.15 – Сериал "Сеньора"
07.15 – "Универсальные рецепты"
07.20 – Док. фильм
08.00 – "Музыкальный глобус"
08.30 – Сериал "Зов убийцы"
09.35 – "Сумка путешествий"
09.50 – "Универсальные рецепты"
10.00 – "Клипобзор"
10.30 – Х/ф "Угрюм-река", 2 с.
12.05 – "Универсальные рецепты"
12.10 – Х/ф "Будни уголовного розыска"
14.05 – Мультсериал "Приключения Рекса"
14.15 – Сериал "Сеньора"
15.15 – "Универсальные рецепты"
15.20 – Док. фильм
16.00 – "Музыкальный глобус"
16.30 – Сериал "Зов убийцы"
17.35 – "Сумка путешествий"
17.50 – "Универсальные рецепты"
18.00 – "Клипобзор"
18.30 – Х/ф "Угрюм-река", 2 с.
20.05 – "Универсальные рецепты"
20.10 – Х/ф "Будни уголовного розыска"
22.05 – Мультсериал "Приключения Рекса"
22.15 – Сериал "Сеньора"
23.15 – "Универсальные рецепты"
23.20 – "Европа сегодня"
00.00 – "Музыкальный глобус"
00.30 – Сериал "Зов убийцы"
01.35 – "Перепись-2002"
01.50 – "Универсальные рецепты"
02.00 – "Клипобзор"
02.30 – Х/ф "Угрюм-река", 3 с.
03.45 – "Универсальные рецепты"
03.50 – Х/ф "Ночной легион"
05.35 – Музыкальный антракт

ДАРЬЯЛ-ТВ

12.00 – "Утро России"
13.05 – Мультсериал "Жирный пес Мендоза"
14.10 – "Шоу Бенни Хилла"
14.45 – Сериал "Клубничка"
15.15 – Сериал "Провинциалка"
16.10 – "ZTV. Mysinfo"
16.50 – "Телемагазин"
18.10 – Х/ф "Любимая теща"
20.15 – Мультсериал "Жирный пес Мендоза"
21.20 – Сериал "Провинциалка"
22.10 – Сериал "30 случаев майора Земана"
23.10 – Сериал "Клубничка"
23.45 – "Шоу Бенни Хилла"
00.15 – "Личное время"
00.45 – "Агентство криминальных новостей"
01.00 – "Криминальная Россия". "12-й отдел"
01.30 – Х/ф "Тартюф"
03.30 – "Сильнейшие люди планеты"
04.15 – "Мастер спорта"
04.45 – "Агентство криминальных новостей"
05.00 – "Личное время"
05.30 – "ZTV. Mysinfo"

КУЛЬТУРА-ТВ

13.00 – Новости культуры
13.15 – Программа передач
13.20 – "Порядок слов". Книжные новости
13.30 – "Чудеса погоды". "Пустыни"
14.00 – "Что делать?"
14.50 – Х/ф "Строится мост"
16.35 – "Наобум". Кшиштоф Пендерецкий
17.00 – Сериал "Страсти по-итальянски"
17.55 – Мультфильмы "Сказка о рыбаке и рыбке", "Кот в сапогах"
18.40 – Сериал "Неожиданные каникулы"
19.05 – Теннис. Международный турнир "Кубок Кремля-2002"
20.05 – "Классики современного искусства". В.Пивоваров
20.35 – Док. фильм "Альбом Евфросинии"
21.30 – Новости культуры
21.45 – "Отечество и судьбы". Милютины
22.10 – "Помогите Телеку". Вечерняя история для самых маленьких
22.20 – "Театральная летопись XX века". "Театр Юрия Любимова"
22.45 – "Собрание исполнений". В.Крайнев
23.25 – Док. фильм "Скворец"
23.50 – Х/ф "Три тополя на Плющихе"
01.05 – "Школа злословия"
02.00 – "Вести"
02.15 – "Острова". Иосиф Рапопорт
03.00 – Новости культуры
03.25 – "Ночной полет"
03.50 – Программа передач
04.00 – "Евроньюс" на русском языке"

СТВ

06.45 – Сборник м/ф
06.55 – "Скорей бы вечер"
07.00 – Новости СТВ
07.20 – "За окном"
07.25 – "НЧС". Новости о чрезвычайных событиях Иркутска
07.35 – "Выпускницы". Драма
09.20 – Новости СТВ
09.40 – "За окном"
09.45 – "НЧС". Новости о чрезвычайных событиях Иркутска
09.55 – "Скорей бы вечер"
10.05 – Мультсериал "Ураганчики","Мумии возвращаются!"
11.05 – "Скорей бы вечер."
11.10 – "Графиня Шереметева". Драма
13.05 – "Перекрестки миров". Фантастический боевик
14.50 – "Дублер". Боевик
16.40 – Молодежный сериал "Школа Мэдисон"
17.10 – "Выпускницы". Драма
19.00 – Новости СТВ
19.10 – "За окном"
19.15 – Приключенческий сериал "Амазонка"
20.30 – М/ф на ночь
21.00 – "За окном"
21.05 – "От Соседского ИнформБюро"
21.20 – "Скорей бы вечер"
21.30 – Новости СТВ
21.50 – "За окном"
21.55 – "НЧС". Новости о чрезвычайных событиях Иркутска
22.05 – "От Соседского ИнформБюро"
22.20 – "Скорей бы вечер"
22.25 – "Безликий". Боевик
00.20 – Новости СТВ
00.40 – "За окном"
00.45 – "НЧС". Новости о чрезвычайных событиях Иркутска
00.55 – "Скорей бы вечер"
01.05 – "Часовой механизм". Боевик
02.55 – "За окном"

ТАКСИ Ангара ТАКСИ
САМЫЕ НИЗКИЕ ЦЕНЫ по городу
от 20 руб. круглосуточно
51-8888, 6-82-52
Набираем водителей с личными а/м

такси Саланг
51-51-51
0-61, 515-999
6-я поездка бесплатно
Требуются водители с л/а, диспетчер

ТАКСИ
007, 089
528-700
52-89-89
Набираем водителей с личными а/м

СТС

06.45 – Сериал "Тайна Сагала"
07.00 – Сериал "Кейтлин – просто ребенок"
07.30 – М/ф
08.00 – Мультсериал "Приключения мультяшек"
08.30 – Сериал "Друзья"
09.00 – Сериал "Зачарованные"
10.00 – "Детали"
10.30 – Сериал "Зена – королева воинов"
11.30 – Х/ф "Змеиный яд"
13.30 – "Большой куш"
14.30 – Сериал "Блоссом"
15.00 – М/ф
15.30 – Мультсериал "Приключения мультяшек"
16.00 – Мультсериал "Бэтмен"
16.30 – Мультсериал "Горгульи"
17.00 – Сериал "Шина – королева джунглей"
18.00 – Сериал "Друзья"
18.30 – "Полшестого"
19.00 – "Большой куш"
20.00 – "Осторожно, модерн-2"
20.30 – "Детали"
21.00 – Сериал "Зачарованные"
22.00 – Х/ф "Найти и уничтожить"
00.00 – "Полшестого"
00.30 – "Детали"
01.00 – "Большой куш"
02.00 – "Осторожно, модерн-2"
02.25 – "Медовый месяц"
03.10 – Док. фильм "Исторические расследования". "И старым бредит новизна"

НТА

06.00 – Сериал "Лето нашей тайны"
08.30 – Сериал "Непридуманные истории"
09.00 – Фильм "Противостояние"
10.30 – Док. фильм "Будущее автомобиля"
11.15 – Сериал "Первая волна"
12.15 – Мультсериал "Редволл"
12.40 – Мультсериал "Кэнди-Кэнди"
13.05 – Сериал для подростков "Маугли"
13.30 – Новости
13.50 – Музыкальная программа
14.45 – Шоу "О, счастливчик!"
15.30 – Ток-шоу "Окна"
16.25 – Фильм "Подозрительные лица"
18.30 – Сериал для подростков "Веселая семейка Твист"
19.30 – Ток-шоу "Окна"
20.30 – Программа "Ангарский продалитъ"
20.35 – Новости
21.05 – Музыкальная программа
21.30 – Фильм "Остров МакКинси"
23.45 – Новости
00.00 – Развлекательное шоу "Империя страсти"
00.45 – Ток-шоу "Окна"
01.35 – "Сегоднячко"
02.35 – Сериал "Лус Мария"
03.25 – Шоу "О, счастливчик!"

НТВ

07.00, 07.30, 08.00, 08.30, 09.00, 09.30 – "Сегодня"
07.05, 07.35, 08.10, 08.35, 09.10, 09.35, 09.40 – "Утро на НТВ"
09.50 – "Дальнобойщики". Сериал
11.00 – "Сегодня утром"
11.20 – Погода на завтра
11.25 – "Очная ставка". "Тысяча женщин полковника Жилина"
12.00 – "Сегодня"
12.05 – "Шоу Елены Степаненко". Юмор. программа
13.00 – "Сегодня"
13.00 – Футбол. Лига чемпионов. "Локомотив" (Россия) – "Барселона" (Испания)
15.00,16.00, 17.00, 18.00, 19.00 – "Сегодня"
15.05 – Михаил Шемякин. "Женский взгляд" Оксаны Пушкиной
15.35 – Детектив "Она написала убийство"
16.40 – "Горе от ума". Ток-шоу "Принцип "Домино"
17.05 – Сериал "Улицы разбитых фонарей". "Многая лета"
18.20 – "Чистосердечное признание"
20.00 – "Сегодня"
20.35 – Боевик "Агент национальной безопасности". "Страсти по Филонову"
21.45 – Сериал "Дальнобойщики"
23.00 – "Сегодня вечером"
23.40 – Сериал "Улицы разбитых фонарей". "Эхо блокады"
00.40 – Боевик. "Агент национальной безопасности"
01.45 – "Гордон"
02.45 – Дневник Лиги чемпионов

ТВ-3

11.30 – "Победоносный голос верующего"
12.00 – Мультфильмы "Ураганчики", "Мумии возвращаются"
13.00 – Х/ф "Вас вызывает Таймыр"
15.00 – Х/ф "Танк "Клим Ворошилов-2"
17.00 – Сериал "Мэдисон"
17.30 – Сериал "Амазонка"
18.30 – Х/ф "Дублер"
20.30 – Х/ф "Выпускницы"
22.30 – Сериал "Мэдисон"
23.00 – Сериал "Амазонка"
00.00 – Х/ф "Адский небоскреб"
01.55 – "Недвижимость: энциклопедия потребителя"
03.00 – Х/ф "Отчаянные авантюристы"
04.00 – "Если хочешь быть здоров"
04.10 – "Купи"
04.30 – Х/ф "Безликий"

ТВ-7

11.00 – "Спортивно-развлекательный канал "ДвиЖЖение"
11.45 – "Новости спорта"
14.00 – Футбол. Чемпионат Италии
15.45 – "Новости спорта"
16.00 – Футбол. Кубок УЕФА. "Шахтер" (Донецк) – "Аустрия" (Вена)
17.45 – "ГОЛмания". Обзор латиноамериканского футбола
11.15 – "Премия ГРОСС"
18.30 – "Физкульт"
18.45 – "Новости спорта"
19.00 – "Дневной марафон"
20.30 – "Третья медицина"
20.55 – "Интернет-тайм"
21.00 – "Линия жизни"
21.45 – "Новости спорта"
22.00 – Х/ф "Человек в проходном дворе"
23.15 – "Перепись-2002"
23.30 – Футбол. Обзор чемпионата Италии
00.45 – "Новости спорта"
01.00 – "Подача навылет". Теннисное обозрение
01.30 – "Алина Кабаева: возвращение". Передача из Берлина
02.00 – Автоспорт. Гонки из серии ДТМ. 8-й этап. Передача из Австрии
03.00 – "Русское поле "Спартака"
03.30 – Лыжи. Летний чемпионат России
04.00 – "Новости спорта"
04.15 – "Танцы. Танцы. Танцы..." Международный турнир в Москве
05.30 – "На пределе"
05.55 – "Интернет-тайм"
06.00 – "Дневной марафон в ночном эфире"
07.30 – "Подача навылет". Теннисное обозрение
08.00 – "Спортивно-развлекательный канал "ДвиЖЖение"
08.45 – "Новости спорта"
10.30 – "На пределе"

ТНТ (АСТРА)

09.00 – Сериал "Лето нашей тайны"
09.50 – Мультсериал "Рэдволл"
10.15 – Мультсериал "Кэнди-Кэнди"
10.40 – Сериал "Маугли"
11.05 – Сериал "Фантастические существа"
11.30 – Сериал "Непридуманные истории"
12.00 – Сериал "Противостояние"
13.30 – Док. фильм "Будущее автомобиля"
14.15 – Сериал "Первая волна"
15.15 – Мультсериал "Редволл"
15.40 – Мультсериал "Кэнди-Кэнди"
16.05 – Сериал "Маугли"
16.30 – Сериал "Лус-Мария"
17.45 – "О, счастливчик!"
18.30 – "Окна"
19.25 – Х/ф "Подозрительные лица"
21.30 – Сериал "Веселая семейка Твист"
22.00 – "Пойми меня"

ТАКСИ
«Кабриолет»
56-00-75
6-18-35

22.30 – "Окна"
23.30 – "Сегоднячко"
00.30 – Х/ф "Остров МакКинси"
02.45 – Музыка
03.00 – "Империя страсти"
03.45 – "Окна"
04.35 – "Сегоднячко"
05.35 – Сериал "Лус-Мария"
06.25 – "О, счастливчик!"

ТВЦ

11.00 – Информационно-развлекательный канал "Настроение"
13.50 – "Газетный дождь"
14.00 – "Смотрите на канале"
14.05 – Сериал "Загадочная женщина"
15.00 – Сериал "Мир дикой природы"
15.30 – М/ф "Жёлтик"
15.40 – "Петровка, 38"
16.00 – "События. Время московское"
16.15 – "Телемагазин"
16.30 – Телеканал "Дата"
17.35 – "Особая папка"
18.05 – "Опасная зона"
18.30 – "Деловая Москва"
19.00 – "События. Время московское"
19.15 – Сериал "Инспектор Деррик"
20.20 – "Путь к себе"
20.30 – "Как вам это нравится?!"
21.00 – "Регионы. Прямая речь"
21.30 – "Ступеньки"
21.55 – "Русские в Балтии"
22.25 – "Российские тайны". Расследование ТВЦ
23.00 – "События. Время московское"
23.15 – "Приглашает Борис Ноткин"
00.00 – Сериал "Моя дорогая Изабель"
00.40 – "Путь к себе"
00.50 – "Пять минут деловой Москвы"
01.05 – Х/ф "Здравствуй и прощай"
03.00 – "События. Время московское"
03.45 – "Времечко"
04.15 – Сериал "Дело Фершо"
05.10 – "25-й час. События. Время московское"
05.30 – "Петровка, 38"
05.50 – Молодежный канал "Открытый проект"
06.45 – "Синий троллейбус"

Все на единый всероссийский
СЕМИНАР
ДЛЯ БУХГАЛТЕРОВ И РУКОВОДИТЕЛЕЙ
ПО НАЛОГОВОМУ УЧЕТУ
9 октября 2002 г. в 10.00
ДК "Современник", актовый зал
Справки по тел.: 54-33-40, 4-01-67

ЧЕТВЕРГ, 3 ОКТЯБРЯ

ПЕРВЫЙ КАНАЛ (ОРТ)

07.00 – Телеканал "Доброе утро"
10.00 – Новости
10.15 – "Семейные узы". Сериал
11.15 – Настасья Кински в сериале "Кольцо". 2-я серия
12.15 – "Следствие ведет Колобков"
12.35 – Дисней-клуб: "Переменка"
13.00 – Новости
13.15 – Возвращение Коломбо. Детектив "Забытая леди"
15.05 – Сериал "Время любить"
16.00 – Новости
16.15 – Док. детектив. "След "Белого орла" Дело 2002 года
16.50 – Сериал "Дронго"
18.00 – "Большая стирка"
19.00 – Вечерние новости (с субтитрами)
19.15 – "Сами с усами"
19.45 – "Ералаш"
20.00 – "Семейные узы". Сериал
21.00 – "Слабое звено"
22.00 – "Время"
22.35 – Сериал "Дронго"
23.40 – Сериал "Время любить"
00.35 – Док. детектив "Операция "Русский Джокер". Дело 1978 года
01.00 – Ночное "Время"
01.15 – Боевик "Война Да Винчи" (до 02.45)

ТРК-ИРКУТСК

07.00 – «Вести–Иркутск».
07.20 – Прогноз погоды.
07.30 – «Истории дядюшки Бобра». Мультфильм.

РТР

07.45 – «Доброе утро, Россия».
10.45 – Остросюжетный сериал «Бригада».
11.50 – «Аншлаг».
12.50 – «Вести». Дежурная часть.
13.00 – «Вести».
13.20 – Сериал «Закон».
14.25 – Ток-шоу «Цена успеха».
15.30 – «Вся Россия».

ТРК-ИРКУТСК

15.45 – «Вести–Иркутск».
15.50 – «Вот это да!».

РТР

16.00 – «Вести».
16.20 – «Вести–спорт».
16.25 – «Что хочет женщина». Ток-шоу с Кларой Новиковой и Еленой Яковлевой.
17.25 – Телесериал «Дикий ангел. Возвращение».
18.20 – «Простые истины». Телесериал.
19.00 – «Вести».

ТРК-ИРКУТСК

19.20 – «Иркутское время». Прямой эфир.
19.40 – «Музыкальный презент».
19.50 – «Вот это да!»
20.00 – «Курс». Информационно-публицистическая программа ОАО «СУАЛ-Холдинг».
20.20 – «Вести–Иркутск».
20.45 – Прогноз погоды.

РТР

20.50 – Сериал «Воровка. Счастье напрокат».
21.50 – «Спокойной ночи, малыши!»
22.00 – «Вести».

ТРК-ИРКУТСК

22.35 – «Вести–Иркутск».

РТР

22.55 – Остросюжетный сериал «Бригада».
00.05 – Сериал «Закон».
01.20 – «Вести».

01.35 – Остросюжетный фильм Алана Паркера «Сердце Ангела».
03.50 – Дневник Международного турнира по теннису «Кубок Кремля-2002».
04.20 – «Дорожный патруль».

АКТИС и АИСТ

07.00 – "Местное время"
07.15 – "УВД Ангарска сообщает"
07.30 – Музыкальный канал
08.00 – "Мир Бобби". Мультсериал
08.30 – "Пауэр рейнджерс, или Могучие рейнджеры". Телесериал
09.00 – "Жизнь с Луи". Мультсериал
09.30 – "Человек-паук". Мультсериал
10.00 – Док. фильм
10.30 – "24". Информационная программа
10.50 – Боевик "Специальный агент"
13.00 – "Местное время"
13.15 – "УВД Ангарска сообщает"
13.30 – "Яго, темная страсть". Теленовелла
14.30 – "24". Информационная программа
14.50 – Док. фильм
15.20 – "Каменская". Телесериал
16.35 – "Человек-паук". Мультсериал
17.05 – "Жизнь с Луи". Мультсериал
17.35 – "Пауэр рейнджерс, или Могучие рейнджеры". Телесериал
18.05 – "Мир Бобби". Мультсериал
18.30 – "24". Информационная программа
18.50 – "Семейные страсти". Ток-шоу
19.55 – Док. фильм
20.25 – "МЭШ". Комедийный сериал
20.55 – "Каменская". Телесериал
22.05 – "Симпсоны". Мультсериал
22.30 – "24". Информационная программа
23.00 – "Русское чудо" (по окончании – триллер "Хэлп ми" и "24". Информационная программа)

АРТ

06.05 – Мультсериал "Приключения Рекса"
06.15 – Сериал "Сеньора"
07.15 – "Универсальные рецепты"
07.20 – "Европа сегодня"
08.00 – "Музыкальный глобус"
08.30 – Сериал "Зов убийцы"
09.35 – "Перепись-2002"
09.50 – "Универсальные рецепты"
10.00 – "Клипобзор"
10.30 – Х/ф "Угрюм-река", 3 с.
11.45 – "Универсальные рецепты"
11.50 – Х/ф "Ночной легион"
13.35 – Музыкальный антракт
14.05 – Мультсериал "Приключения Рекса"
14.15 – Сериал "Сеньора"
15.15 – "Универсальные рецепты"
15.20 – "Европа сегодня"
16.00 – "Музыкальный глобус"
16.30 – Сериал "Зов убийцы"
17.35 – "Перепись-2002"
17.50 – "Универсальные рецепты"
18.00 – "Клипобзор"
18.30 – Х/ф "Угрюм-река", 3 с.
19.45 – "Универсальные рецепты"
19.50 – Х/ф "Ночной легион"
21.35 – Музыкальный антракт
22.05 – Мультсериал "Приключения Рекса"
22.15 – Сериал "Сеньора"
23.15 – "Универсальные рецепты"
23.20 – Спортивная программа "Веселые старты"
00.00 – "Музыкальный глобус"
00.30 – Сериал "Зов убийцы"
01.35 – "Уроки английского для детей"
01.50 – "Универсальные рецепты"
02.00 – "Клипобзор"
02.30 – Х/ф "Угрюм-река", 4 с.
04.00 – "Универсальные рецепты"
04.05 – Х/ф "Операция "Самум"
05.50 – Музыкальный антракт

ДАРЬЯЛ-ТВ

12.00 – "Утро России"
13.05 – Мультсериал "Жирный пес Мендоза"
14.15 – "Женские шалости"
14.45 – Сериал "Клубничка"
15.15 – Сериал "Провинциалка"
16.10 – "ZTV. Westop.20"
16.50 – "Телемагазин"
18.10 – Х/ф "Тараканьи бега"
20.15 – Мультсериал "Жирный пес Мендоза"
21.20 – Сериал "Провинциалка"
22.10 – Сериал "30 случаев майора Земана"
23.10 – Сериал "Клубничка"
23.45 – "Женские шалости"
00.15 – "Личное время"
00.45 – "Агентство криминальных новостей"
01.00 – "Чрезвычайная ситуация"
01.30 – Х/ф "Роботы"
03.20 – "Наблюдатели"
03.40 – Док. сериал "Бешеные деньги"
04.45 – "Агентство криминальных новостей"
05.00 – "Личное время"
05.30 – "ZTV. Westop.20"

КУЛЬТУРА-ТВ

13.00 – Новости культуры
13.15 – Программа передач
13.20 – "Порядок слов". Книжные новости
13.30 – "Чудеса погоды". "Ветер и волны"
14.00 – "Школа злословия"
14.55 – Х/ф "Вступление"
15.35 – "Странствия музыканта"
17.00 – Сериал "Страсти по-итальянски"
17.50 – Мультфильм "Тайна Третьей планеты"
18.40 – Сериал "Неожиданные каникулы"
19.05 – Теннис. Международный турнир "Кубок Кремля-2002"
20.05 – "Петербург. Время и место". "Зимний дворец Петра I"
20.35 – Док. фильм "Больше, чем футбол"
21.30 – Новости культуры
21.45 – "Кто мы?" "Жили-были славяне..."
22.10 – "Помогите Телеку"
22.20 – "Театральная летопись XX века". "Театр Юрия Любимова"
22.50 – 75 лет режиссеру. "Игорь Таланкин. Незримое путешествие души"
23.30 – Х/ф "Отец Сергий"
01.05 – "Культурная революция". "Россия обязательно будет чемпионом мира по футболу"
02.00 – "Вести"
02.15 – "Эпизоды". Е.Флавицкая
03.00 – Новости культуры
03.25 – "Ночной полет"
03.50 – Программа передач
04.00 – "Евроньюс" на русском языке"

СТВ

06.45 – Сборник м/ф
06.55 – "Скорей бы вечер"
07.00 – Новости СТВ
07.20 – "За окном"
07.25 – "НЧС". Новости о чрезвычайных событиях Иркутска
07.35 – "Вас вызывает Таймыр". Комедия
09.20 – Новости СТВ
09.40 – "За окном"
09.45 – "НЧС". Новости о чрезвычайных событиях Иркутска
09.55 – "От Соседского ИнформБюро"
10.15 – "Скорей бы вечер"
10.20 – Мультсериал "Ураганчики", "Мумии возвращаются!"
11.25 – "Скорей бы вечер"
11.30 – "Танк "Клим Ворошилов-2"
13.20 – "Дублер". Боевик
15.05 – "Выпускницы". Драма
16.40 – Молодежный сериал "Школа Мэдисон"
17.15 – "Адский небоскреб". Комедия
19.00 – Новости СТВ
19.10 – "За окном"
19.15 – Приключенческий сериал "Амазонка"
20.30 – М/ф на ночь
21.00 – "За окном"
21.05 – Технологии XXI века в программе "SERVER"
21.20 – "Скорей бы вечер"
21.30 – Новости СТВ
21.50 – "За окном"
21.55 – "НЧС". Новости о чрезвычайных событиях Иркутска
22.05 – Технологии XXI века в программе "SERVER"
22.20 – "Скорей бы вечер"
22.25 – "Отчаянные авантюристы". Приключения
00.20 – Новости СТВ
00.40 – "За окном"
00.45 – "НЧС". Новости о чрезвычайных событиях Иркутска
00.55 – "Скорей бы вечер"
01.05 – "Безликий". Боевик
02.55 – "За окном"

СТС

06.45 – Сериал "Тайна Сагала"
07.00 – Сериал "Кейтлин – просто ребенок"
07.30 – М/ф
08.00 – Мультсериал "Приключения мультяшек"
08.30 – Сериал "Друзья"
09.00 – Сериал "Зачарованные"
10.00 – "Детали"
10.30 – Сериал "Зена – королева воинов"
11.30 – Х/ф "Найти и уничтожить"
13.30 – "Большой куш"
14.30 – Сериал "Блоссом"
15.00 – М/ф "Почтовая сказка"
15.30 – Мультсериал "Приключения мультяшек"
16.00 – Мультсериал "Бэтмен"
16.30 – Мультсериал "Горгульи"
17.00 – Сериал "Шина – королева джунглей"
18.00 – Сериал "Друзья"
18.30 – "Полшестого"
19.00 – "Большой куш"
20.00 – "Осторожно, модерн-2"
20.30 – "Детали"

ТЕЛЕВИЗОРЫ
Витязь, Horizont, Avest
Импортные комплектующие
Очень низкие цены
ТД "Люкс" 212 кв-л, д. 16 (возле "Альфа-банка")

21.00 – Сериал "Зачарованные"
22.00 – Х/ф "Мертв по прибытии"
00.00 – "Полшестого"
00.30 – "Детали"
01.00 – "Большой куш"
02.00 – "Осторожно, модерн-2"
02.25 – "Вася ин да хаус"
03.10 – Док. фильм "Исторические расследования". "Смерть в режиме молчания"

НТА

06.00 – Сериал "Лето нашей тайны"
08.05 – "Фантастические существа"
08.30 – Сериал "Непридуманные истории"
09.00 – Фильм "Противостояние"
10.30 – Док. фильм "Будущее автомобиля"
11.15 – Сериал "Первая волна"
12.15 – Мультсериал "Редволл"
12.40 – Мультсериал "Кэнди-Кэнди"
13.00 – Сериал для подростков "Маугли"
13.30 – Программа "Ангарский продалить"
13.35 – Новости
13.50 – "УВД Ангарска сообщает..."
14.05 – Музыкальная программа
14.45 – Шоу "О, счастливчик!"
15.30 – Ток-шоу "Окна"
16.25 – Фильм "Остров МакКинси"
18.25 – Сериал для подростков "Веселая семейка Твист"
19.00 – "Пойми меня"
19.30 – Ток-шоу "Окна"
20.30 – Новости
21.30 – Фильм "Крайняя мера"
23.45 – Новости
00.00 – Развлекательное шоу "Империя страсти"
00.45 – Ток-шоу "Окна"
01.35 – "Сегоднячко"
02.35 – Сериал "Лус Мария"
03.25 – Шоу "О, счастливчик!"

НТВ

07.00, 07.30, 08.00, 08.30, 09.00, 09.30 – "Сегодня"
07.05, 07.35, 08.10, 08.35, 09.10, 09.35, 09.40 – "Утро на НТВ"
09.50 – "Дальнобойщики". Сериал
11.00 – "Сегодня утром"
11.20 – Погода на завтра
11.25 – "Служба спасения"
12.00 – "Сегодня"
12.05 – "Квартирный вопрос". "Холодильник в шкуре"
13.00 – "Сегодня"
13.00 – Футбол. Лига чемпионов. "Ливерпуль" (Англия) – "Спартак" (Россия)
15.00,16.00, 17.00, 18.00, 19.00 – "Сегодня"
15.05 – Вера Сотникова. "Женский взгляд" Оксаны Пушкиной
15.35 – Детектив "Она написала убийство"
16.40 – "Вредные привычки". Ток-шоу "Принцип "Домино"
18.05 – Сериал "Улицы разбитых фонарей". "Эхо блокады"
19.20 – "Очная ставка". "Наташа-"Мерседес"
20.00 – "Сегодня"
20.40 – Приключенческий фильм "Карманные деньги"
22.35 – "Криминал"
23.00 – "Сегодня вечером"
23.35 – Криминальный фильм "Змеелов"
01.25 – "Гордон"
02.10 – Дневник Лиги чемпионов
02.50 – "Кома"

ТВ-3

11.30 – "Победоносный голос верующего"
12.00 – Мультфильмы "Ураганчики", "Мумии возвращаются"
13.00 – Х/ф "Мой маленький убийца"
15.00 – Х/ф "Вас вызывает Таймыр"
17.00 – Сериал "Мэдисон"
17.30 – Сериал "Амазонка"
18.30 – Х/ф "Адский небоскреб"
20.30 – Х/ф "Танк "Клим Ворошилов-2"
22.30 – Сериал "Мэдисон"
23.00 – Сериал "Амазонка"
00.00 – Х/ф "Лед"
02.00 – Х/ф "Заговор в Белом доме"
04.00 – "Телеадвокат"
04.10 – "Купи"
04.30 – Х/ф "Отчаянные авантюристы"

ТВ-7

11.00 – "Спортивно-развлекательный канал "ДвиЖЖение"
11.45 – "Новости спорта"
14.00 – Автоспорт. Гонки из серии "БМВ"
15.30 – Шахматы. "Приз за красоту". Обозрение
15.45 – "Новости спорта"
16.00 – "Подача навылет". Теннисное обозрение
16.30 – "Профессионалы ринга"
17.30 – "Остров надежды"
17.45 – Лыжи. Летний чемпионат России
18.15 – "Рыболов"
18.45 – "Новости спорта"
19.00 – "Дневной марафон"
20.30 – "Третья медицина"
20.55 – "Интернет-тайм"
21.00 – "Линия жизни"
21.45 – "Новости спорта"
22.00 – Х/ф "Человек в проходном дворе"
23.10 – "Перепись-2002"
23.30 – "Нокаут". Новости профессионального бокса
00.00 – Хоккей. Чемпионат России. "Динамо" – "Крылья Советов". В перерыве – новости спорта
02.15 – Футбол. Кубок УЕФА
04.00 – "Новости спорта"
04.15 – "Танцы. Танцы. Танцы..." Международный турнир в Москве
05.30 – "На пределе"
05.55 – "Интернет-тайм"
06.00 – "Дневной марафон в ночном эфире"
07.30 – "Русское поле "Спартака"
08.00 – "Спортивно-развлекательный канал "ДвиЖЖение"
08.45 – "Новости спорта"
10.30 – "На пределе"

ТНТ (АСТРА)

09.00 – Сериал "Лето нашей тайны"
09.50 – Мультсериал "Рэдволл"
10.15 – Мультсериал "Кэнди-Кэнди"
10.40 – Сериал "Маугли"
11.05 – Сериал "Фантастические существа"
11.30 – Сериал "Непридуманные истории"
12.00 – Сериал "Противостояние"
13.30 – Док. фильм "Будущее автомобиля"
14.15 – Сериал "Первая волна"
15.15 – Мультсериал "Редволл"
15.40 – Мультсериал "Кэнди-Кэнди"
16.00 – Сериал "Маугли"
16.30 – Сериал "Лус-Мария"
17.45 – "О, счастливчик!"
18.30 – "Окна"
19.25 – Х/ф "Остров МакКинси"
21.25 – Сериал "Веселая семейка Твист"
22.00 – "Пойми меня"
22.30 – "Окна"
23.30 – "Сегоднячко"
00.30 – Х/ф "Крайняя мера"
01.45 – Музыка
03.00 – "Империя страсти"
03.45 – "Окна"
04.35 – "Сегоднячко"
05.35 – Сериал "Лус-Мария"
06.25 – "О, счастливчик!"

ТВЦ

11.00 – Информационно-развлекательный канал "Настроение"
13.50 – "Газетный дождь"
14.00 – "Смотрите на канале"
14.05 – Сериал "Загадочная женщина"
15.00 – Сериал "Мир дикой природы"
15.30 – М/ф "Как прекрасно светит сегодня луна"
15.40 – "Петровка, 38"
16.00 – "События. Время московское"
16.15 – "Телемагазин"
16.30 – Телеканал "Дата"
17.40 – "Российские тайны". Расследование ТВЦ
18.10 – "Квадратные метры"
18.30 – "Деловая Москва"
19.00 – "События. Время московское"
19.15 – Сериал "Инспектор Деррик"
20.20 – "Экспо-новости"
20.30 – Все о здоровье в программе "21-й кабинет"
21.00 – "Регионы. Прямая речь"
21.30 – "Идущие вперед"
21.55 – "Русские в Балтии"
22.25 – "Двойной портрет"
23.00 – "События. Время московское"
23.15 – "Антимония". Интерактивная игра
00.00 – Сериал "Моя дорогая Изабель"
00.40 – "Экспо-новости"
00.50 – "Пять минут деловой Москвы"
01.05 – Хф "Солдаты удачи"
03.00 – "События. Время московское"
03.45 – "Времечко"
04.15 – Сериал "Дело Фершо"
05.10 – "25-й час. События. Время московское"
05.30 – "Петровка, 38"
05.50 – Чемпионат России по хоккею. "Динамо" – "Крылья Советов"
06.30 – "Синий троллейбус"

ПЯТНИЦА, 4 ОКТЯБРЯ

ПЕРВЫЙ КАНАЛ (ОРТ)

07.00 – Телеканал "Доброе утро"
10.00 – Новости
10.15 – "Семейные узы". Сериал
11.15 – Настасья Кински в сериале "Кольцо"
12.20 – Яна Чурикова в программе "Объектив"
12.35 – Детский сериал "Твинисы"
13.00 – Новости
13.15 – Возвращение Коломбо. Детектив "Смертельный номер"
15.05 – Сериал "Время любить"
16.00 – Новости
16.15 – Док. детектив. "Операция "Русский Джокер". Дело 1978 года
16.50 – Сериал "Дронго"
18.00 – "Большая стирка"
19.00 – Вечерние новости (с субтитрами)
19.15 – "Человек и закон"
19.45 – "Ералаш"
20.00 – "Семейные узы". Сериал
20.50 – "Поле чудес"
22.00 – "Время"
22.40 – Алла Пугачева, Раймонд Паулс, Лайма Вайкуле, Филипп Киркоров и другие на фестивале "Новая волна" в Юрмале. Часть 2-я
00.25 – Арнольд Шварценеггер в боевике "Бегущий человек"
02.25 – Кайл Маклахлан в триллере "НЛО: Операция прикрытия" (до 04.10)

ТРК-ИРКУТСК

07.00 – «Вести–Иркутск».
07.20 – Прогноз погоды.
07.30 – «Истории дядюшки Бобра». Мультфильм.

РТР

07.45 – «Доброе утро, Россия».
10.45 – Остросюжетный сериал «Бригада».
11.50 – «Сам себе режиссер».
12.50 – «Вести». Дежурная часть.
13.00 – «Вести».
13.20 – Сериал «Закон».
14.25 – «Комната смеха».

ТРК-ИРКУТСК

15.30 – «Вести–Иркутск».
15.40 – «Сибирский сад» с Людмилой Коробовой.

РТР

16.00 – «Вести».
16.20 – «Вести–спорт».
16.25 – «Что хочет женщина». Ток-шоу с Кларой Новиковой и Еленой Яковлевой.
17.25 – Телесериал «Дикий ангел. Возвращение».
18.20 – «Простые истины». Телесериал.
19.00 – «Вести».

ТРК-ИРКУТСК

19.20 – «Регион 38».
19.30 – «Мотор». Программа для автомобилистов.
19.45 – К 65-летию Иркутской области. «Сибирь, Сибирь. Из истории».
19.55 – «Сайн байна, земля Гэсэра». Интервью с главой администрации Усть-Ордынского округа В.Г.Малеевым.
20.05 – «Портфель законов». Парламентское обозрение.
20.20 – «Вести–Иркутск».
20.45 – Прогноз погоды.

РТР

20.50 – «Форт Боярд».
21.50 – «Спокойной ночи, малыши!»
22.00 – «Вести».

ТРК-ИРКУТСК

22.35 – «Вести–Иркутск».

РТР

22.50 – Сергей Бодров-мл., Виктор Сухоруков и Юрий Кузнецов в фильме Алексея Балабанова «Брат».
00.55 – Телеигра «Ставка».
01.30 – Детектив «Игра всерьез».
03.45 – Дневник Международного турнира по теннису «Кубок Кремля-2002».
04.15 – «Дорожный патруль».

АКТИС и АИСТ

07.00 – "Утро на канале ТК АКТИС"
07.30 – Музыкальный канал
08.00 – "Мир Бобби". Мультсериал
08.30 – "Пауэр рейнджерс, или Могучие рейнджеры". Телесериал
09.00 – "Жизнь с Луи". Мультсериал
09.30 – "Человек-паук". Мультсериал
10.00 – Док. фильм
10.30 – "24". Информационная программа
10.50 – Триллер "Хэлп ми"
13.00 – "Телемагазин"
13.30 – "Яго, темная страсть". Теленовелла
14.30 – "24". Информационная программа
14.50 – Док. фильм
15.20 – "Каменская". Телесериал
16.35 – "Человек-паук". Мультсериал
17.05 – "Жизнь с Луи". Мультсериал
17.35 – "Пауэр рейнджерс, или Могучие рейнджеры". Телесериал
18.05 – "Мир Бобби". Мультсериал
18.30 – "24". Информационная программа
18.50 – "Семейные страсти". Ток-шоу
19.55 – Док. фильм
20.25 – "Местное время".
20.55 – "Каменская". Телесериал
22.05 – "Симпсоны". Мультсериал
22.30 – "Местное время"
23.00 – "Русское чудо" (по окончании - фильм "Легенда о мумии" и "Метро")

АРТ

06.05 – Мультсериал "Приключения Рекса"
06.15 – Сериал "Сеньора"
07.15 – "Универсальные рецепты"
07.20 – "Веселые старты"
08.00 – "Музыкальный глобус"
08.30 – Сериал "Зов убийцы"
09.35 – "Уроки английского для детей"
09.50 – "Универсальные рецепты"
10.00 – "Клипобзор"
10.30 – Х/ф "Угрюм-река", 4 с.

ТАКСИ "И'КАР"
52-8888
56-4444
7-я поездка по городу бесплатно
ТРЕБУЮТСЯ ВОДИТЕЛИ С Л/А

12.00 – "Универсальные рецепты"
12.05 – Х/ф "Операция "Самум"
13.50 – Музыкальный антракт
14.05 – Мультсериал "Приключения Рекса"
14.15 – Сериал "Сеньора"
15.15 – "Универсальные рецепты"
15.20 – "Веселые старты"
16.00 – "Музыкальный глобус"
16.30 – Сериал "Зов убийцы"
17.35 – "Уроки английского для детей"
17.50 – "Универсальные рецепты"
18.00 – "Клипобзор"
18.30 – Х/ф "Угрюм-река", 4 с.
20.00 – "Универсальные рецепты"
20.05 – Х/ф "Операция "Самум"
21.50 – Музыкальный антракт
22.05 – Мультсериал "Приключения Рекса"
22.15 – Сериал "Сеньора"
23.15 – "Универсальные рецепты"
23.20 – "Парад"
00.00 – "Музыкальный глобус"
00.30 – Сериал "Зов убийцы"
01.30 – "Просто собака"
01.50 – "Универсальные рецепты"
02.00 – "Клипобзор"
02.30 – Х/ф "Компаньоны"
03.45 – "Универсальные рецепты"
03.50 – Х/ф "Я в порядке, Джек"
05.50 – Музыкальный антракт

ДАРЬЯЛ-ТВ

12.00 – "Утро России"
13.05 – Мультсериал "Жирный пес Мендоза"
14.15 – "Женские шалости"
14.45 – Сериал "Клубничка"
15.15 – Сериал "Провинциалка"
16.10 – "ZTV. Хит-мастер"
16.50 – "ТВ-клуб"
18.10 – Х/ф "Долг"
20.15 – Мультсериал "Жирный пес Мендоза"
21.20 – Сериал "Провинциалка"
22.10 – Сериал "30 случаев майора Земана"
23.10 – Сериал "Клубничка"
23.45 – "Женские шалости"
00.15 – "Личное время"
00.45 – "Агентство криминальных новостей"
01.00 – "Наблюдатели"
01.30 – Х/ф "Разборчивый жених"
03.30 – "Камера смеха"
04.10 – "Киномания. Крупный план"
04.45 – "Агентство криминальных новостей"
05.00 – "Личное время"
05.30 – "ZTV. Discostar"

КУЛЬТУРА-ТВ

13.00 – Новости культуры
13.15 – Программа передач
13.20 – "Порядок слов". Книжные новости
13.30 – "Чудеса погоды". "Тайна тумана"
14.00 – "Культурная революция". "Россия обязательно будет чемпионом мира по футболу"
14.55 – Х/ф "Страница любви"
16.30 – А.К. Толстой. "Садко". Исполняет Л.Дребнева
17.00 – Сериал "Страсти по-итальянски"
17.50 – "В гостях у маэстро"
18.00 – Мультфильмы "Приключения Мурзилки", "Мурзилка и великан"
18.40 – Сериал "Неожиданные каникулы"
19.05 – Теннис. Международный турнир "Кубок Кремля-2002"
20.05 – "Парижский журнал". А. Русская
20.35 – "Черные дыры. Белые пятна"
21.30 – Новости культуры
21.45 – "Потерянные шедевры". "Эрмитажная Америка", часть 2-я
22.10 – "Помогите Телеку"
22.20 – "Театральная летопись XX века". "Театр Юрия Любимова"
22.45 – "Царская ложа". Музыкальный фестиваль в Миккели
23.25 – Х/ф "Повторный брак"
01.05 – "Оркестровая яма"
01.45 – "Знаменитые арии". Дж. Пуччини. "Тоска"
02.00 – "Вести"
02.15 – "Блеф-клуб"
03.00 – Новости культуры
03.25 – "Джазофрения"
03.50 – Программа передач
04.00 – "Евроньюс" на русском языке"

СТВ

06.45 – Сборник м/ф
06.55 – "Скорей бы вечер"
07.00 – Новости СТВ
07.20 – "За окном"
07.25 – "НЧС". Новости о чрезвычайных событиях Иркутска
07.35 – "Мой маленький убийца". Драма
09.20 – Новости СТВ
09.40 – "За окном"
09.45 – "НЧС". Новости о чрезвычайных событиях Иркутска
09.55 – Технологии XXI века в программе "SERVER"
10.10 – "Скорей бы вечер"
10.20 – Мультсериал "Ураганчики", "Мумии возвращаются!"
11.20 – "Скорей бы вечер"
11.25 – "Вас вызывает Таймыр". Комедия
13.10 – "Адский небоскреб". Комедия
14.55 – "Танк "Клим Ворошилов-2". Кинопоэма
16.40 – Молодежный сериал "Школа Мэдисон"
17.15 – "Лед". Драматический триллер
19.00 – Новости СТВ
19.10 – "За окном"
19.15 – Приключенческий сериал "Амазонка"
20.25 – Док. сериал "В фокусе"
20.50 – М/ф на ночь
21.15 – "За окном"
21.20 – "Скорей бы вечер"
21.30 – Новости СТВ
21.50 – "За окном"
21.55 – "НЧС". Новости о чрезвычайных событиях Иркутска
22.05 – "Скорей бы вечер"
22.10 – "Заговор в Белом доме". Триллер
00.05 – Новости СТВ
00.25 – "За окном"
00.35 – "НЧС". Новости о чрезвычайных событиях Иркутска
00.45 – "Скорей бы вечер"
00.50 – "Отчаянные авантюристы". Приключения
02.45 – "За окном"

СТС

06.45 – Сериал "Тайна Сагала"
07.00 – Сериал "Кейтлин – просто ребенок"
07.30 – М/ф
08.00 – Мультсериал "Приключения мультяшек"
08.30 – Сериал "Друзья"
09.00 – Сериал "Зачарованные"
10.00 – "Детали"
10.30 – Сериал "Зена – королева воинов"
11.30 – Х/ф "Мертв по прибытии"
13.30 – "Большой куш"
14.30 – Сериал "Блоссом"
15.00 – М/ф "Мышонок Пик"
15.30 – Мультсериал "Приключения мультяшек"
16.00 – Мультсериал "Бэтмен"
16.30 – Мультсериал "Горгульи"
17.00 – Сериал "Шина – королева джунглей"
18.00 – Сериал "Друзья"
18.30 – "Полшестого"
19.15 – Сериал "Убойная сила-2"
20.30 – "Детали"
21.00 – "Гарем"
22.00 – Х/ф "13-й воин"
00.00 – "Осторожно, модерн-2"
00.30 – "Детали"
01.00 – Сериал "Убойная сила-2"
02.10 – Х/ф "На грани"
03.45 – Док. сериал "Легенды российского спорта". "Сотворившие праздник"

НТА

06.00 – Сериал "Лето нашей тайны"
08.30 – Сериал "Непридуманные истории"
09.00 – Фильм "Противостояние"
10.30 – Док. фильм "Будущее автомобиля"
11.15 – Сериал "Первая волна"
12.15 – Мультсериал "Редволл"
12.40 – Мультсериал "Кэнди-Кэнди"
13.05 – Сериал для подростков "Маугли"
13.30 – Новости
14.10 – Музыкальная программа
14.45 – Шоу "О, счастливчик!"
15.30 – Ток-шоу "Окна"
16.30 – Фильм "Крайняя мера"
18.30 – Сериал для подростков "Веселая семейка Твист"
19.30 – Ток-шоу "Окна"
20.30 – Новости
21.05 – Музыкальная программа
21.30 – Фильм "Саманта"
23.45 – "Новости
00.00 – Развлекательное шоу "Империя страсти"
00.45 – Ток-шоу "Окна"
01.35 – "Сегоднячко"
02.35 – Сериал "Лус Мария"
03.25 – Шоу "О, счастливчик!"

НТВ

07.00, 07.30, 08.00, 08.30, 09.00, 09.30 – "Сегодня"
07.05, 07.35, 08.10, 08.35, 09.10, 09.35, 09.40 – "Утро на НТВ"
09.55 – "Вкусные истории"
10.05 – "Внимание, розыск!". "Беглый маклер"
11.00 – "Сегодня утром"
11.20 – Погода на завтра
11.25 – Док. драма "Преступление и наказание"
12.00 – "Сегодня"
12.05 – "Совершенно секретно". "Вирус смерти"
12.55 – "Вкусные истории"
13.00 – "Сегодня"
13.00 – Остросюжетный фильм "Опасные гастроли"
14.45 – "Криминал"
15.00, 16.00, 17.00, 18.00, 19.00 – "Сегодня"
15.05 – Юрий Энтин. "Женский взгляд" Оксаны Пушкиной
15.35 – Детектив "Она написала убийство"
16.40 – "Легко ли быть двойником?" Ток-шоу "Принцип "Домино"
18.05 – Олег Даль в фильме "Женя, Женечка и Катюша"

Даю уроки
игры на гитаре

Тел.: 53-07-99

20.00 – "Сегодня"
20.30 – Боевик "Агент национальной безопасности". "Легион"
21.35 – Алексей Гуськов в детективе "Мусорщик"
23.40 – "Все сразу!" Ночные развлечения
00.10 – Фильм Джона Хьюстона "Человек, который хотел стать королем"

ТВ-3

11.30 – "Победоносный голос верующего"
12.00 – Мультфильмы "Ураганчики", "Мумии возвращаются"
13.30 – Х/ф "Сюрприз для папаши"
15.00 – Х/ф "Лед"
17.00 – Сериал "Мэдисон"
17.30 – Сериал "Амазонка"
18.30 – Х/ф "Мой маленький убийца"
20.30 – Х/ф "Что случилось с Гарольдом Смитом?"

салон «Panasoni
НОВЫЕ ЦИФРОВЫЕ ТЕХНОЛОГИИ !!!
БЕСПЛАТНАЯ ДОСТАВКА
ГАРАНТИЯ НА ВСЕ ТОВАРЫ
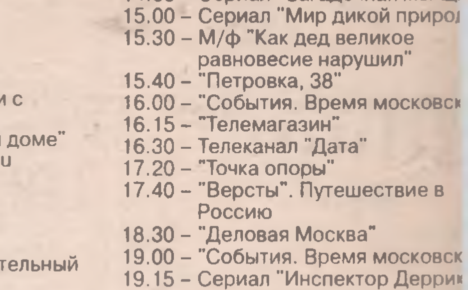
• телевизоры проекционные, 100 Гц - 64, 72, 105 см
• видеокамеры, в т.ч. цифровые
• домашние кинотеатры
• аудиосистемы — караоке
• DVD, CD, MP-3, плейеры
Мы ждем вас без выходных:
магазин "Panasonic" (рядом с к/т "ПОБЕДА"), с 10 до 19 ч., тел: 52-70-23
А также: автомагнитолы, аудиоплейеры, диктофон аксессуары для видеокам и радиотелефонов, пульт

22.30 – Сериал "Мэдисон"
23.00 – Сериал "Амазонка"
00.00 – Х/ф "Жестокая справедливость"
02.00 – Х/ф "Неустрашимый"
04.00 – "Дамские штучки"
04.10 – "Мистические встречи с Лилианой"
04.30 – Х/ф "Заговор в Белом доме"
06.25 – Музыка. www.Raman.ru
06.30 – "Не все сразу"

ТВ-7

11.00 – "Спортивно-развлекательный канал "ДвиЖЖение"
11.45 – "Новости спорта"
14.00 – Хоккей. Чемпионат России. "Динамо" – "Крылья Советов"
15.45 – "Новости спорта"
16.00 – Футбол. Кубок УЕФА
17.45 – "Рыболов"
18.15 – "220 вольт". Мир экстрима
18.45 – "Новости спорта"
19.00 – "Дневной марафон"
20.30 – "Третья медицина"
20.55 – "Интернет-тайм"
21.00 – "Линия жизни"
21.30 – Хоккей. Чемпионат России. "Металлург" (Магнитогорск) – "Мечел" (Челябинск). В перерыве – Новости спорта
23.45 – Чемпионат мира по у-шу
00.45 – "Новости спорта"
01.00 – "Дела футбольные". Обозрение
02.00 – Шахматы. "Приз за красоту". Обозрение

Сота
напротив ...
ул. Мира ...
"Диалог-А...
53-29-19, 5...
http://sota-...
АНГАРСК
СОТОВЫЕ ТЕЛЕФОН
ЛЮБЫЕ АКСЕССУАР
Новый режим работы
пн.- пт. с 10.00 до 19.0
суббота с 10.00 до 17.0
Подключение к сети GSM "Байкалвест

02.15 – "Футбол на троих"
03.00 – "Профессионалы ринга"
04.00 – "Новости спорта"
04.15 – "Танцы. Танцы. Танцы..." Международный турнир Москве
05.30 – "На пределе"
05.55 – "Интернет-тайм"
06.00 – "Дневной марафон в ноч эфире"
07.30 – Хоккей. Чемпионат Росс "Металлург" (Магнитогор "Мечел" (Челябинск)
08.45 – "Новости спорта"
09.30 – Х/ф "Семь стариков и од девушка"
09.45 – "Новости спорта"

ТНТ (АСТРА)

09.00 – Сериал "Лето нашей тай
09.50 – Мультсериал "Рэдволл"
10.15 – Мультсериал "Кэнди-Кэн
10.40 – Сериал "Маугли"
11.05 – Сериал "Фантастические существа"
11.30 – Сериал "Непридуманные истории"
12.00 – Сериал "Противостояние
13.30 – Док. фильм "Будущее автомобиля"
14.15 – Сериал "Первая волна"
15.15 – Мультсериал "Редволл"
15.40 – Мультсериал "Кэнди-Кэн
16.05 – Сериал "Маугли"
16.30 – Сериал "Лус-Мария"
17.45 – "О, счастливчик!"
18.30 – "Окна"
19.30 – Х/ф "Крайняя мера"
21.30 – Сериал "Веселая семейка Твист"
22.00 – "Пойми меня"
22.30 – "Окна"
23.30 – "Сегоднячко"
00.30 – Х/ф "Саманта"
02.45 – Музыка
03.00 – "Империя страсти"
03.45 – "Окна"
04.35 – "Сегоднячко"
05.35 – Сериал "Лус-Мария"
06.25 – "О, счастливчик!"

ТВЦ

11.00 – Информационно-развлекательный канал "Настроение"
13.50 – "Газетный дождь"
14.00 – "Смотрите на канале"
14.05 – Сериал "Загадочная женщ
15.00 – Сериал "Мир дикой приро
15.30 – М/ф "Как дед великое равновесие нарушил"
15.40 – "Петровка, 38"
16.00 – "События. Время московск
16.15 – "Телемагазин"
16.30 – Телеканал "Дата"
17.20 – "Точка опоры"
17.40 – "Версты". Путешествие в Россию
18.30 – "Деловая Москва"
19.00 – "События. Время московск
19.15 – Сериал "Инспектор Деррик
20.30 – "Мир вокруг нас"
21.00 – "Регионы. Прямая речь"
21.30 – "Игра в прятки"
21.45 – "Москва спортивная"
22.15 – Ток-шоу "Без правил"
23.00 – "События. Время московск
23.15 – "Алфавит". Телеигра
00.00 – Сериал "Моя дорогая Изаб
00.50 – "Пять минут деловой Моск
01.10 – Комедия "Запасной игрок"
03.00 – "События. Время московск
03.45 – "Времечко"
04.15 – "Секретные материалы". Расследование ТВЦ
04.45 – "Поздний ужин"
05.05 – "25-й час. События. Время московское"
05.25 – "Петровка, 38"
05.45 – "Русский век"
06.25 – Х/ф "Первая любовь"

СУББОТА, 5 ОКТЯБРЯ

ПЕРВЫЙ КАНАЛ (ОРТ)

00 – Новости
10 – Мультсеанс: "Остров ошибок"
35 – "Утренняя звезда"
25 – Игорь Ильинский в фильме "Званый ужин"
55 – "Слово пастыря"
10 – "Здоровье"
00 – Новости
10 – "Смак"
30 – Павел Любимцев в программе "Путешествия натуралиста"
00 – "Смехопанорама"
40 – Никулин, Вицин, Моргунов берут кассу в фильме "Семь стариков и одна девушка"
15– "Ералаш"
30 – Дисней-клуб: "Утиные истории"
00 – Новости (с субтитрами)
10 – "Чтобы помнили..." Мария Виноградова. Ведущий - Л.Филатов
55 – Андрей Макаревич, Сергей Мазаев в концерте Алены Свиридовой "Это ведь я"
40 – Док. детектив
.10 – Юрий Соломин в детективе "Инспектор уголовного розыска"
00 – Вечерние новости (с субтитрами)
20 – "Шутка за шуткой"
00 – "Кто хочет стать миллионером?"
00 – "Последний герой-2". "Ультиматум", 1-я серия
00 – "Время"
30 – "Последний герой-2". "Ультиматум". Продолжение
30 – "Что? Где? Когда?"
.40 – По следу "Чужих" в триллере "Особь"
.45 – Саммо Хунг в комедийном боевике "Китайский дружинник" (до 04.40)
23.50 – Патрик Суэйзи, Деми Мур и Вупи Голдберг в фильме «Привидение».
02.20 – Джон Войт, Эрик Робертс и Ребекка Де Морней в фильме Андрея Кончаловского «Поезд-беглец».
04.35 – Дневник Международного турнира по теннису «Кубок Кремля-2002».

Милые дамы!
28 сентября в 12 ч.
магазин "НАДЕЖДА"
приглашает
НА ПОКАЗ КОЛЛЕКЦИИ
ЖЕНСКОГО ПАЛЬТО
"Осень-зима-2002-2003"
Адрес: ул.Московская,43
Тел.: 52-28-18

ТРК-ИРКУТСК

.00 – «Вести–Иркутск».
.15 – Прогноз погоды.
.25 – «Истории дядюшки Бобра». Мультфильм.
.10 – Прогноз погоды.

РТР

.20 – К Дню учителя. Фильм Станислава Ростоцкого «Доживем до понедельника».
.10 – «Дракоша и компания». Детский сериал.
.35 – «Золотой ключ».
1.00 – «Военная программа» Александра Сладкова.
.20 – «Оружие России. Лучшие из лучших». Док. сериал.
2.20 – «Сам себе режиссер».
3.20 – «Сто к одному». Телеигра.
4.15 – «Форт Боярд».
5.10 – «Клуб сенаторов».
6.00 – «Вести»
6.20 – Комедия «Одиноким предоставляется общежитие».

ТРК-ИРКУТСК

8.00 – «Пять из десяти». Телеигра для детей.
8.20 – К 65-летию Иркутской области. «Сибирь, Сибирь. Из истории».
8.30 – «Счастливый конверт».
9.40 – «На этой неделе».

РТР

20.00 – «Моя семья».
20.55 – «Аншлаг».
22.00 – «Вести».
22.25 – «Зеркало».
22.50 – «Стань звездой».

Лицензия №Д 025443
ПРИНИМАЕМ
КАБЕЛЬ (в любом виде)
ЛОМ И ОТХОДЫ ЦВЕТНЫХ МЕТАЛЛОВ И СПЛАВОВ
цены высокие
ЗАКЛЮЧАЕМ ДОГОВОРЫ С ПРЕДПРИЯТИЯМИ
ЗАО "Армас", п.Мегет, ул.Нагорная, 31 ("Иркутскгеология"), тел.: 49-26-30, 49-26-39, факс: 49-25-64

19.55 – Док. фильм

АКТИС и АИСТ

07.45 – "Местное время"
08.00 – Музыкальный канал
08.15 – "Семейное кино"
09.15 – "В гостях у Тофика"
09.30 – "Ферма чудища". Мультсериал
10.00 – "Кот по имени Ик". Мультсериал
10.30 – "Принцесса Сиси". Мультсериал
11.00 – "Футурама". Мультсериал
12.00 – Док. фильм
13.00 – "Маленькая политика". Ток-шоу
13.45 – "1/52". Спортивное обозрение
14.00 – Док. фильм
14.30 – "24". Информационная программа
14.50 – Комедия "Шанс"
16.40 – "24". Телесериал
16.55 – "Такая профессия"
17.30 – "У нас все дома". Комедийный сериал
18.05 – "Непобедимый Спайдермен". Мультсериал
18.30 – "Вуншпунш". Мультсериал
19.00 – "Семейное кино"
20.00 – Док. фильм
20.30 – "24 часа". Телесериал
21.30 – "Черный ящик"
22.00 – "Секретные материалы". Телесериал
23.00 – "Русское чудо"
00.15 – Боевик "Битва драконов"
02.20 – "24". Информационная программа
02.40 – "Последний холостяк". Ток-шоу
03.15 – Док. фильм

АРТ

06.05 – Мультсериал "Приключения Рекса"
06.15 – Сериал "Сеньора"
07.15 – "Универсальные рецепты"
07.20 – "Парад"
08.00 – "Музыкальный глобус"
08.30 – Сериал "Зов убийцы"
09.30 – "Просто собака"
09.50 – "Универсальные рецепты"
10.00 – "Клипобзор"
10.30 – Х/ф "Компаньоны"
11.45 – "Универсальные рецепты"
11.50 – Х/ф "Я в порядке, Джек"
13.50 – Музыкальный антракт
14.05 – Мультсериал "Приключения Рекса"
14.15 – "Прикосновение"
15.15 – "Универсальные рецепты"
15.20 – "Парад"
16.00 – "Музыкальный глобус"
16.30 – Сериал "Зов убийцы"
17.30 – "Просто собака"
17.50 – "Универсальные рецепты"
18.00 – "Клипобзор"
18.30 – Х/ф "Угрюм-река", 2 с.
19.45 – "Универсальные рецепты"
19.50 – Х/ф "Я в порядке, Джек"
21.50 – Музыкальный антракт
22.05 – "Уроки доброты клоуна Юрия Куклачева"
22.20 – Х/ф "Бедный Джони и Арника"
23.35 – М/ф
00.00 – "Музыкальный глобус"
00.30 – Сериал "Зов убийцы"
01.30 – "Перепись-2002"
01.45 – "Все о ребенке, начиная с пеленки"
02.00 – "Клипобзор"
02.30 – Х/ф "Переступить черту", 1 с.
04.25 – "В фокусе"
05.00 – "Прикосновение"

ДАРЬЯЛ-ТВ

12.30 – "Телемагазин"
13.00 – Мультсериал "Маяк Солти"
13.35 – Мультсериал "Повторная загрузка"
14.40 – Мультсериал "Ивон из Юкона"
15.15 – "Funky. Путешествие"
15.45 – Х/ф "Голубые дороги"
17.25 – "Окно в природу"
17.40 – Х/ф "Роботы"
19.30 – Мультфильм
20.10 – Мультсериал "Повторная загрузка"
21.15 – Сериал "Жара в Лос-Анджелесе"
22.15 – Секретное пространство
22.45 – "Чрезвычайная ситуация"
23.15 – "Большие гонки"
23.50 – "Мастер спорта"
00.20 – "Под пресс"
01.30 – Х/ф "Муж собаки Баскервилей"
02.50 – Х/ф "Открой свои глаза"
05.10 – "Она любит ночь"

КУЛЬТУРА-ТВ

13.00 – Программа передач
13.10 – "Библейский сюжет"
13.40 – Х/ф "Учитель пения"
15.00 – Мультфильм "Архангельские новеллы"
15.20 – "До мажор"
15.50 – "ГЭГ"
16.05 – Теннис. Международный турнир "Кубок Кремля-2002". Полуфиналы
17.55 – "Магия кино"
18.20 – "Кто там..."
18.45 – Телеспектакль "Как важно быть серьезным"
20.10 – "XX век. Избранное". "В коммуне остановка". А.Макаренко
20.50 – "Дом актера". "Помню, я еще молодушкой была..."
21.30 – "Сферы" с И. Ивановым
22.10 – "Жизнь артиста"
00.40 – Мультфильм "Ограбление по..."
01.00 – Новости культуры
01.20 – "Линия жизни". В.Аксенов
02.15 – Х/ф "Шофер мисс Дейзи"
03.50 – Программа передач
04.00 – "Евроньюс" на русском языке"

СТВ

07.20 – "Сюрприз для папаши". Комедия
09.00 – Новости СТВ
09.20 – "За окном"
09.25 – "НЧС". Новости о чрезвычайных событиях Иркутска
09.35 – "Скорей бы вечер"
09.40 – "Лед". Драматический триллер
11.20 – Новости СТВ
11.40 – "За окном"
11.45 – "НЧС". Новости о чрезвычайных событиях Иркутска
11.55 – "Скорей бы вечер"
12.05 – Мультсериал "Ураганчики", "Мумии возвращаются!"
13.10 – "Мой маленький убийца". Драма

такси "Каприз"
514-999
914-33

15.05 – Х/ф "Что случилось с Гарольдом Смитом?"
16.55 – Молодежный сериал "Школа Мэдисон"
17.30 – "Жестокая справедливость". Боевик
19.25 – "Скорей бы вечер"
19.30 – "За окном"
19.40 – "От Соседского ИнформБюро"
20.00 – Новости СТВ
20.20 – "За окном"
20.25 – Технологии XXI века в программе "SERVER"
20.45 – "Скорей бы вечер"
20.50 – Приключенческий сериал "Амазонка"
22.00 – Новости СТВ
22.20 – "За окном"
22.25 – "Скорей бы вечер"
22.30 – "Неустрашимый". Боевик
00.30 – "За окном"
00.35 – "Скорей бы вечер"
00.40 – "Заговор в Белом доме". Триллер
02.25 – "За окном"

СТС

07.00 – Сериал "Маленькие Эйнштейны"
07.20 – Х/ф "4:0 – в пользу Танечки"
09.00 – Сериал "Зак и секретные материалы"
09.30 – М/ф
10.00 – Мультсериал "Табалуга"
10.30 – Мультсериал "Флиппер и Лопака"
11.00 – Мультсериал "Алекс и Алексис"
11.30 – Мультсериал "Пуччини"
11.45 – Мультсериал "Ник и Перри"
12.00 – "Скрытая камера"
13.00 – Сериал "Альф"
14.00 – Х/ф "Земля Санникова"
16.00 – "Медовый месяц"
17.00 – "Гарем"
18.00 – "Афиша"
18.30 – "Полшестого". Супердайджест
19.30 – "Кресло"
20.45 – Сериал "Убойная сила-2"
22.00 – Х/ф "Ниндзя из Беверли Хиллз"

ТАКСИ «Комфорт»
0-87
9-18-95
от 20 р. по городу круглосуточно
Набираем водителей с а/а

00.00 – "Осторожно, модерн-2"
00.30 – "Вася ин да хаус"
01.30 – Сериал "Убойная сила-2"
02.35 – Х/ф "Гамбит"

НТА

07.00 – Сериал "Первая волна"
08.30 – Сериал "Непридуманные истории"
10.00 – Док. сериал "Путешествия с Национальным Географическим Обществом"
11.00 – Док. сериал "Час Дискавери"
12.05 – Сериал для подростков "Веселая семейка Твист"
12.35 – Сериал "Первая волна"
13.30 – "Пойми меня"
14.00 – Шоу "О, счастливчик!"
14.45 – Фильм "Любовный узел"
16.35 – Док. фильм "Особенный Голливуд"
17.30 – Детективный сериал "Диагноз: убийство"
18.30 – Юмористическая программа "Всегда готовь!"
19.00 – Мультсериал для взрослых "Боб и Маргарет"
19.30 – Развлекательное шоу "Игры с Фоменко"
20.05 – "Старые "Куклы" о главном"
20.30 – Новости
21.30 – Фильм "Тот самый Мюнхгаузен"
23.10 – Фильм "Прощай, Эммануэль"
01.15 – Развлекательное шоу "Игры с Фоменко"
01.55.00 – Детективный сериал "Диагноз: убийство"

НТВ

07.55 – Детское утро. "Гостья из будущего", 1 с.
09.00 – "Сегодня"
09.05 – Комедия "Насреддин в Бухаре"
10.25 – "Путешествия натуралиста"
10.55 – Погода на завтра
11.00 – "Сегодня"
11.05 – "Кулинарный поединок"
12.00 – "Сегодня"
12.05 – "Квартирный вопрос". "Гостиная для Татьяны Самойловой"
13.00 – "Сегодня"
13.05 – Фильм А.Зиненко "Однажды в России", закл. с.
13.40 – "Служба спасения"
14.00 – "Сегодня"
14.05 – Комедия Э.Рязанова "Берегись автомобиля!"
16.00 – "Сегодня"
16.05 – "Своя игра"
17.00 – "Сегодня"
17.25 – Анастасия Волочкова. "Женский взгляд" Оксаны Пушкиной
18.00 – "Сегодня"
18.05 – "Шоу Елены Степаненко". Юмор. программа
19.00 – "Сегодня"
19.05 – Экстремальное шоу "Фактор страха"
20.00 – "Сегодня вечером"
20.25 – "Свобода слова" с Савиком Шустером
21.50 – Триллер "Бездна"
00.20 – Профессиональный бокс. Наши на ринге. Олег Маскаев против Дэвида Туа
01.25 – Эротический фильм "Секрет женщины"

ТВ-3

12.00 – Мультфильмы
15.00 – Х/ф "Что случилось с Гарольдом Смитом?"
17.20 – "Если хочешь быть здоров"
17.30 – Сериал "Убийцы Лунного озера"
18.30 – Х/ф "Жестокая справедливость"
20.30 – Х/ф "Под знаком смерти"
22.20 – "Формула здоровья"
22.30 – Сериал "Истории о привидениях"
23.45 – "Формула здоровья"
00.00 – Х/ф "Ледоруб"
01.55 – "Секреты долголетия"
02.00 – Х/ф "Крокодил"
03.55 – "Встреча с ясновидящей Г.Вишневской"
04.05 – "Третий глаз"
04.30 – "Неустрашимый"
06.25 – Музыка на канале. www.Raman.ru
06.30 – "Ночные шалости"

ТВ-7

11.00 – Футбол. Обзор чемпионата Англии
12.00 – Футбол. Обзор чемпионата Италии
13.00 – "Новости спорта"
13.05 – "Веселые старты"
13.45 – Фильм-сказка "Принц-самозванец"
15.15 – "Физкульт"
15.30 – "На краю"
15.45 – "Новости спорта"
16.00 – "Приключения швейцарской семьи Робинсонов". Сериал
17.00 – "Золотые матчи НБА". "Кливленд Кавальерс" – "Чикаго Буллз". 1989 г.
18.45 – "Новости спорта"
19.00 – "Шоу футбольной Европы". Телеобозрение
20.15 – "Планета Футбол". Тележурнал
21.00 – "Империя спорта"
21.45 – "Новости спорта"
22.00 – Хоккей. Чемпионат России. "Спартак" (Москва) – "Сибирь" (Новосибирск)
00.15 – Баскетбол. Чемпионат России. Мужчины. "Динамо" (Москва) – УНИКС (Казань). В перерыве – новости спорта
02.00 – Программа О.С.П.-студии "Назло рекордам!?"
02.30 – Западная трибуна. Чемпионат Англии по футболу
04.15 – "Новости спорта"
04.30 – Западная трибуна. Чемпионат Испании по футболу
06.10 – Х/ф "Смерть под парусом"

Дизайнерские услуги
Разработка: логотипов, знаков, этикеток, календарей
тел.: 8-902-51-243-35

08.25 – Футбол. Чемпионат Англии
08.45 – "Новости спорта"
10.10 – "Империя спорта"

ТНТ (АСТРА)

10.00 – Сериал "Первая волна"
10.50 – Х/ф "Верный друг"
11.30 – Сериал "Непридуманные истории"
13.00 – Док.сериал "Путешествия с Национальным Географическим Обществом". "Большие панды"
14.00 – Док.сериал "Час Дискавери". "Торнадо"
15.05 – Сериал "Веселая семейка Твист"
15.35 – Сериал "Первая волна"
16.30 – "Пойми меня"
17.00 – "О, счастливчик!"
17.45 – Х/ф "Любовный узел"
19.35 – Док. фильм "Особенный Голливуд"
20.30 – Сериал "Диагноз: убийство"
21.30 – "Всегда готовь!"

Центр "КАПРИЗ"
Аэробика
Тренажёры
Сауна
ул. Крупской
т. 9-14-33

22.00 – Мультсериал "Боб и Маргарет"
22.30 – "Игры с Фоменко"
23.05 – Старые "Куклы" о главном
23.30 – "Большая терка"
00.30 – Х/ф "Тот самый Мюнхгаузен"
02.10 – Х/ф "Прощай, Эммануэль!"
04.15 – "Игры с Фоменко"
04.55 – Сериал "Диагноз: убийство"

КОВРОЧИСТКА
Еврохимчистка ковров, паласов, ковровых покрытий, мягкой мебели на профессиональном немецком оборудовании
Возможен выезд на дом и в офис, доставка
Адрес: 22 м/р, хозблок роддома (напротив д.№3 19 м/р, ост. "Енисейская")
Тел.: 56-02-76

ТВЦ

12.35 – Док. сериал "Москва на все времена"
13.05 – "Отчего, почему?"
14.00 – М/ф "Исполнение желаний", "Шел трамвай десятый номер"
14.45 – "Православная энциклопедия"
15.10 – "Учительница первая моя"
16.00 – "События. Утренний рейс"
16.15 – "Городское собрание"
16.50 – Фильм-сказка "Подарок черного колдуна"
17.55 – Чемпионат России по хоккею. "Динамо" – "Локомотив". В перерыве – "События. Время московское"
20.10 – Сериал "Жюли Леско"
22.00 – "Очевидное – невероятное"
22.30 – "Особая папка"
23.00 – М/ф "Аист"
23.15 – "Власть смеха". Аркадий Райкин
00.00 – Х/ф "Плата за любовь"
01.00 – "Постскриптум" с А.Пушковым
01.55 – Прогноз погоды
02.05 – Х/ф "Холодное лето пятьдесят третьего"
04.05 – "События. Время московское"
04.20 – "Хорошо, Быков"
04.30 – "Вечер на рейде". Концерт Вики Цыгановой
05.30 – "Мода non-stop"
06.00 – Х/ф "По часовой стрелке"

Скидки! ДИАЛОГ Подарки!
Ангарск
Цены ниже иркутских!
Компьютеры и комплектующие
Расходные материалы
У нас на складе есть почти все:
с 10.00 до 19.00, суббота с 10.00 до 17.00, воскр.- выходной
ул. Мира, 69А (напротив молокозавода) т. 53-29-19, 53-76-68

ВОСКРЕСЕНЬЕ, 6 ОКТЯБРЯ

ПЕРВЫЙ КАНАЛ (ОРТ)

08.00 – Новости
08.10 – Мультсеанс: "Кот в сапогах"
08.30 – "Утренняя звезда"
09.20 – "Армейский магазин"
09.45 – Дисней-клуб: "Тимон и Пумба"
10.10 – "Дог-шоу"
11.00 – Новости
11.10 – "Непутевые заметки" с Дм.Крыловым
11.30 – "Пока все дома"
12.05 – "Властелин вкуса"
12.50 – Ирина Муравьева – "Самая обаятельная и привлекательная"
14.30 – Дисней-клуб: "Русалочка"
15.00 – Новости (с субтитрами)
15.15 – "Умницы и умники"
15.50 – "Знатоки" возвращаются. Владимир Ильин в детективе "Пожар". Дело N 19
17.50 – "Живая природа". "Следы невиданных зверей", "Город бродячих кошек"

Евро ОКНА дерево, пластик
ДВЕРИ ДВП, массив, сосна
ОСТЕКЛЕНИЕ
СПЕЦИАЛЬНЫЕ ОКНА ДЛЯ СИБИРИ
по доступной цене
• доставка
• демонтаж
• монтаж
ООО "Док-Сервис", лиц. №В00005
Тел.: 53-08-95, 3-56-72

19.00 – "Времена"
20.05 – "КВН-2002". Летний кубок
22.25 – Сильвестр Сталлоне в боевике "Гонщик"
00.35 – Энди Макдауэлл, Майкл Китон в комедии "Множественность"
02.45 – "Реальная музыка" (до 03.15)

ТРК-ИРКУТСК

08.00 – «Вести-Иркутск».

РТР

08.20 – Комедия «Прорыв».
09.45 – «Дракоша и компания». Детский сериал.
10.10 – «Русское лото».
11.00 – «Всероссийская лотерея «ТВ Бинго Шоу».

ТРК-ИРКУТСК

11.35 – Местное время. «Вести–Иркутск». «На этой неделе».
11.55 – К 65-летию Иркутской области. «Сибирь, Сибирь. Земляки».

РТР

12.15 – «Утренняя почта».
12.50 – «Городок». Дайджест. Развлекательная программа.
13.20 – Пьер Ришар в комедии «Я робкий, но я лечусь».
15.10 – «Парламентский час».
16.00 – «Вести».
16.20 – «Комната смеха».
17.10 – «Два рояля». Музыкально-развлекательная программа.
18.00 – Теннис. Международный турнир «Кубок Кремля-2002». Полуфинал. Трансляция из СК «Олимпийский».
20.10 – Лесли Нильсен, Джордж Кеннеди и Присцилла Пресли в комедии «Голый пистолет».
21.50 – «В «Городке».
22.00 – «Вести недели».
23.10 – «Специальный корреспондент». Авторская программа Александра Хабарова «Русские каникулы».
23.35 – Юбилейный вечер к 75-летию Олега Ефремова.
01.20 – Шэрон Стоун и Майкл Дуглас в фильме Пола Верховена «Основной инстинкт».

03.15 – Футбол. Чемпионат России. «Зенит» (Санкт-Петербург) – ЦСКА. Трансляция из Санкт-Петербурга.
05.10 – Дневник Международного турнира по теннису «Кубок Кремля-2002».

АКТИС и АИСТ

07.45 – "Утро на канале ТК "АКТИС"
08.00 – Музыкальный канал
08.15 – "Семейное кино"
09.15 – "В гостях у Тофика"
09.30 – "Ферма чудища". Мультсериал
10.00 – "Кот по имени Ик". Мультсериал
10.30 – "Принцесса Сиси". Мультсериал
11.00 – "Симпсоны". Мультсериал
12.00 – Док. фильм
13.00 – "24 часа". Телесериал
14.00 – "Военная тайна"
14.30 – "24". Информационная программа
14.50 – "Лотерея АвтоВАЗа"
15.00 – Фильм "Ищи ветра..."
16.50 – "Очевидец" с Иваном Усачевым
17.25 – "Вовочка". Комедийный сериал
18.00 – "Непобедимый Спайдермен". Мультсериал
18.30 – "Вуншпунш". Мультсериал
19.00 – Триллер "Собиратель костей"
21.05 – Трагикомедия "Трам-тарарам, или Бухты-барахты"
23.00 – Матч российской футбольной Премьер-лиги
01.00 – "24". Информационная программа
01.20 – "Секретные материалы". Телесериал
02.20 – Ночной музыкальный канал

АРТ

06.05 – "Уроки доброты клоуна Юрия Куклачева"
06.20 – Х/ф "Бедный Джони и Арника"
07.35 – М/ф
08.00 – "Музыкальный глобус"
08.30 – Сериал "Зов убийцы"
09.30 – "Перепись-2002"
09.45 – "Все о ребенке, начиная с пеленки"
10.00 – "Клипобзор"
10.30 – Х/ф "Переступить черту", 1 с.
12.25 – "В фокусе"
13.00 – "Час силы духа"
14.05 – "Уроки доброты клоуна Юрия Куклачева"
14.20 – Х/ф "Бедный Джони и Арника"
15.35 – М/ф
16.00 – "Музыкальный глобус"
16.30 – Сериал "Зов убийцы"
17.30 – "Перепись-2002"
17.45 – "Все о ребенке, начиная с пеленки"
18.00 – "Клипобзор"
18.30 – Х/ф "Переступить черту", 1 с.
20.25 – "В фокусе"
21.00 – "Музыкальный инстинкт"
22.05 – Х/ф "Жизнь и удивительные приключения Робинзона Крузо"
23.35 – М/ф
23.50 – "Универсальные рецепты"
00.00 – "Музыкальный глобус"
00.30 – Сериал "Зов убийцы"
01.35 – "Удачи на даче"
01.50 – "Универсальные рецепты"
02.00 – "Клипобзор"
02.30 – Х/ф "Переступить черту", 2 с.
04.20 – "Русский шансон"
04.55 – "Универсальные рецепты"
05.00 – "Час силы духа"

ДАРЬЯЛ-ТВ

12.30 – "Телемагазин"
13.00 – Мультсериал "Маяк Солти"
13.35 – Мультсериал "Повторная загрузка"
14.45 – "Мастер спорта"
15.15 – "Камера смеха"

ТАКСИ «ТРОЙКА»
3-73-73
Микроавтобусы
Набираем водителей
Самые низкие цены круглосуточно

15 45 – "Классика отечественного кинематографа"
17.35 – "Серебряный ручей"
17.50 – Х/ф "Разборчивый жених"
19.50 – Мультфильм
20.10 – Мультсериал "Повторная загрузка"
21 15 – Сериал "Жара в Лос-Анджелесе"
22.15 – "Сильнейшие люди планеты"
22.45 – Мультсериал "Ивон из Юкона"

АККУМУЛЯТОРЫ

Гарантия до 3 лет
Компьютерная диагностика
Ремонт
Адрес: 93 кв-л, д. 19, автошкола «ВДОАМ» (ост. тр. «Байкальск»).

23.20 – "Наблюдатели"
23.50 – "Funky. Путешествие"
00.25 – Док. сериал "Бешеные деньги"
01.30 – Х/ф "Секс-миссия"
03.55 – "Кальян-шоу"
05.00 – "Она любит ночь"
05.30 – "Жажда победы"

КУЛЬТУРА-ТВ

13.00 – Программа передач
13.10 – "Золотой пьедестал". Ринат Дасаев
13.40 – Х/ф "Безумный день"
14.45 – Мультфильмы "Сказка о попе и о работнике его Балде", "Про Петрушку"
15.20 – "Время музыки"
15.50 – "Недлинные истории"
16.05 – Теннис. Международный турнир "Кубок Кремля-2002". Финал
17.55 – "Графоман"
18.20 – "Сеть.ru"
18.45 – "Углы манежа"
19.10 – Опера "Фальстаф"
21.45 – Док. фильм "Смотрите на закат"
22.25 – "В вашем доме". Безруковы
23.05 – Сериал "Мидлмарч"
00.05 – "Вновь пластинка поет"
00.30 – "Доисторический мир". "Мамонты"
01.00 – "Тем временем" с А.Архангельским
01.40 – Х/ф "Восток есть Восток"
03.25 – "Легкий жанр"
03.50 – Программа передач
04.00 – "Евроньюс" на русском языке"

СТВ

07.20 – Х/ф "Что случилось с Гарольдом Смитом?"
09.00 – Новости СТВ
09.20 – "За окном"
09.25 – "Скорей бы вечер"
09.35 – Мультсериал "Рекс", "Ураганчики", "Мэри Кейт и Эшли"
11.05 – "За окном"
11.15 – "Скорей бы вечер"
11.20 – Детективный сериал "Убийцы лунного озера", 1 с.
12.20 – Мультсериал "Капитан Симиам и космические обезьяны", "Эволюция", "Мистер Бамп"
13.50 – "Скорей бы вечер"
13.55 – "Жестокая справедливость". Боевик
15.40 – "Под знаком смерти". Триллер
17.20 – "Ледоруб". Боевик
19.00 – "Знакомые лица". Гитарист Виктор Зинчук
19.30 – "За окном"
19.35 – "Скорей бы вечер"
19.40 – "Крокодил". Фильм ужасов
21.35 – "За окном"
21.40 – "Скорей бы вечер"
21.45 – Мистический сериал "Истории о привидениях"

ТАКСИ «Южное»
545-025
8-я поездка бесплатно
Набираем водителей с личными а/м
БАНЯ НА МАТРОСОВА
Круглосуточно 51-20-60. Закупаем веники.

22.30 – "Скорей бы вечер"
22.35 – "За окном"
22.40 – "Неустрашимый". Боевик
00.30 – "Скорей бы вечер"
00.35 – "За окном"

СТС

07.00 – Музыка. Abba. A'Teens
07.15 – Сериал "Маленькие Эйнштейны"
07.40 – Фильм-сказка "Волшебник Лала"
09.00 – Х/ф "Зак и секретные материалы"
09.30 – М/ф
10.00 – Мультсериал "Лапиш – маленький башмачник"
10.30 – Мультсериал "Флиппер и Лопака"
11.00 – Мультсериал "Просто Норман"
11.30 – Мультсериал "Пуччини"
11.45 – Мультсериал "Ник и Перри"
12.00 – "ОСП-студия"
13.00 – Сериал "Альф"
14.00 – Х/ф "Рыцарь Камелота"
16.00 – "Свидание вслепую"
17.00 – "Скрытая камера"
18.00 – "Афиша"
18.30 – "КВН". Лучшие игры
20.45 – Супершоу "Последний герой-2"
22.00 – Х/ф "Максимальное ускорение"
00.00 – "Осторожно, модерн-2"
00.30 – "Черно-белое"
01.30 – Х/ф "Хозяин тайги"

НТА

07.00 – Сериал "Первая волна"
09.25 – Сериал "Непридуманные истории"
10.00 – Док. сериал "Путешествия с Национальным Географическим Обществом"
11.30 – Док. сериал "Час Дискавери"
12.05 – Сериал для подростков "Веселая семейка Твист"
12.35 – Сериал "Первая волна"
13.30 – "Пойми меня"
14.00 – Шоу "О, счастливчик!"
14.45 – Фильм "За несколько паршивых долларов"

16.35 – Док. фильм "Исключительные люди"
17.30 – Детективный сериал "Диагноз: убийство"
18.30 – Юмористическая программа "Большая терка"
19.30 – "Игры с Фоменко"
20.00 – "Старые "Куклы" о главном"
20.30 – Новости
21.30 – Фильм "Тот самый Мюнхгаузен"
23.05 – Фильм "Убей меня завтра"
00.40 – Шоу "Титаны рестлинга"
01.35 – Детективный сериал "Диагноз: убийство"

НТВ

07.45 – Детское утро. "Голубое дерево"
08.30 – "Star Старт!" Воскресное развлекательное шоу
09.00 – "Сегодня"
09.05 – Музыкальная комедия "Сильва"
10.25 – "Без рецепта". Доктор Бранд
10.00 – "Сегодня"
11.05 – Экстремальное шоу "Фактор страха"
12.00 – "Сегодня"
12.05 – "Растительная жизнь". Программа Павла Лобкова
12.40 – "Вы будете смеяться!" Анатолий Трушкин
13.00 – "Сегодня"
13.05 – "Бухта смерти". "Профессия – репортер"
13.25 – "Служба спасения"
14.00 – "Сегодня"
14.05 – Пьер Ришар в комедии "Рассеянный"
15.45 – "Вкусные истории"
16.00 – "Сегодня"
16.05 – "Своя игра"

КУХНИ
ПРИХОЖИЕ
КОМОДЫ на заказ
Кредит. Осенние скидки 8%

17.00 – "Сегодня"
17.20 – "Мне не хватает на жизнь". Ток-шоу "Принцип "Домино"
18.00 – "Сегодня"
18.05 – "Мне не хватает на жизнь". Ток-шоу "Принцип "Домино" (продолжение)
19.00 – "Сегодня"
19.05 – "Заговор красных маршалов". "Совершенно секретно"
19.55 – Комедийный боевик "Девять ярдов"
22.00 – "Намедни" с Леонидом Парфеновым
23.30 – Боевик "Лучшие из лучших-3". Обратного пути нет"
01.30 – Сериал "Звездные врата"
02.20 – Журнал Лиги чемпионов

ТВ-3

11.30 – "Жизнь в слове"
12.00 – Мультфильмы
15.00 – Х/ф "Сюрприз для папаши"
17.20 – "С благодарностью госпоже Любе"
17.30 – Сериал "Остров фантазий"
18.30 – Х/ф "Под знаком смерти"
20.20 – "Формула здоровья"
20.30 – Х/ф "Ледоруб"
22.30 – Сериал "Истории о привидениях"
23.00 – Сериал "Остров фантазий"
23.55 – "Секреты долголетия"
00.00 – Х/ф "Демоны войны"
01.55 – Новости авторынка
02.00 – Х/ф "Ночь над городом"
03.55 – "Местная власть"
04.05 – "Если хочешь быть здоров"
04.15 – "Четвертое измерение"
04.30 – Х/ф "Крокодил"
06.25 – Музыка. www.Raman.ru
06.30 – "Клубный патруль"

ТВ-7

11.00 – Западная трибуна. Чемпионат Испании по футболу
12.45 – Шахматы. "Приз за красоту". Обозрение
13.00 – "Новости спорта"
13.05 – "Веселые старты"
13.45 – Фильм – детям "Акваланги на дне"
15.15 – "Остров надежды"
15.45 – "Новости спорта"
16.00 – Сериал "Приключения швейцарской семьи Робинсонов"
17.00 – "ГОЛмания". Обзор латиноамериканского футбола
17.30 – Х/ф "Безымянная звезда"
18.45 – "Новости спорта"
20.30 – "Нокаут". Новости профессионального бокса
21.00 – "Русское поле "Спартака"
21.45 – "Новости спорта"
21.55 – Футбол. Чемпионат России. "Динамо" – "Торпедо"
00.00 – Футбол. Чемпионат России. "Спартак" – "Крылья Советов". В перерыве – новости спорта
02.00 – "Семь дней спорта". Итоги недели
03.00 – "Футбол на троих"
03.30 – Западная трибуна. Чемпионат Италии по футболу. В перерыве – новости спорта
05.35 – "На пределе"

06.00 – Х/ф "Шальная баба"
07.25 – "220 вольт". Мир экстрима"
08.00 – Спортивно-развлекательный канал "ДвиЖЖение"
08.45 – "Новости спорта"
10.30 – "На пределе"

"MEGAPEN+"
Пластиковые окна и двери
Гарантия качества. Изготовление в течение 2-3 дней.
Тел.: 508-121, с 9 до 18 ч., в субботу с 10 до 14 ч.
Адрес: ул. Жаднова,2 (здание фирма "ТАИС")

ТНТ (АСТРА)

10.00 – Сериал "Первая волна"
11.00 – Х/ф "Мальчик из джунглей"
12.25 – Сериал "Непридуманные истории"
13.00 – Док. сериал "Медведи гризли"
14.30 – Док. сериал "Час Дискавери"
15.05 – Сериал "Веселая семейка Твист"
15.35 – Сериал "Первая волна"
16.30 – "Пойми меня"
17.00 – "О, счастливчик!"
17.45 – Х/ф "За несколько паршивых долларов"
19.35 – Док. фильм "Исключительные люди"
20.30 – Сериал "Диагноз: убийство"
21.30 – "Большая терка"
22.30 – "Игры с Фоменко"
23.00 – Старые "Куклы" о главном
23.30 – "Титаны рестлинга"
00.30 – Х/ф "Тот самый Мюнхгаузен"
02.05 – Х/ф "Убей меня завтра"
03.40 – "Титаны рестлинга"
04.35 – Сериал "Диагноз: убийство"

ТВЦ

12.30 – Док. сериал "Москва на все времена"
13.00 – "Отчего, почему?"
14.00 – М/ф "Левша"
14.45 – Муз. программа "Полевая почта"
15.15 – "Наш сад"
15.35 – "Лакомый кусочек"

Элегантная качественная мужская и женская ОБУВЬ
магазин «Обувь»

Отдельный вход слева ТД "Гефест"

16.00 – "Московская неделя"
16.25 – "Звезда автострады"
16.45 – Х/ф "Алешкина любовь"
18.15 – М/ф "Конфликт"
18.25 – "Приглашает Борис Ноткин"
19.00 – "События. Время московское"
19.15 – Все о здоровье в программе "21-й кабинет"
19.45 – "Алфавит"
20.25 – Ток-шоу "Без правил"
12.00 – М/ф "Жили-были дед и баба"
21.15 – "Детектив-шоу"
21.55 – Сериал "Чисто английское убийство"
23.55 – Х/ф "Похищение Кармен"
01.00 – "Момент истины". Авторская программа А.Караулова
01.55 – Прогноз погоды
02.00 – Комедия "Будьте моим мужем..."
03.50 – "События. Время московское"
04.00 – "Спортивный экспресс". Чемпионат мира по шоссейно-кольцевым мотогонкам. Гран-при Тихого океана
04.55 – Сенсации, и не только, в программе "Деликатесы"
05.30 – Х/ф "Серебряный диск"

МИР БЫТОВОЙ ТЕХНИКИ

ХОЛОДИЛЬНИКИ, СТИРАЛЬНЫЕ МАШИНЫ, ГАЗОВЫЕ ПЛИТЫ, ОБОГРЕВАТЕЛИ, ПЫЛЕСОСЫ, ВЫТЯЖКИ, МЕЛКАЯ БЫТОВАЯ ТЕХНИКА, ВСТРАИВАЕМАЯ БЫТОВАЯ ТЕХНИКА, ТВ, ПРОДУКЦИЯ ФИРМЫ "BRAUN"
Гарантия. Накопительные скидки. Бесплатная доставка.
• ТД "Гефест", 12а мр-н
• ТД "Европа", ул.К.Маркса, 6, т. 52-62-44
• ТД "Пальмира", 76 кв-л, т. 52-69-16
• Торговый дом "Каскад", 29 мр-н
• "Универмаг" на ул. Чайковского

ЮМОР АНЕКДОТЫ ШУТКИ

Мужчина всегда уступит место женщине, если ему выходить на следующей остановке.

***

Секс-бомбы в одну кровать дважды не падают.

***

Все плохие жены начинали как хорошие невесты.

***

Женщина мечты – самый дорогой способ исполнения желаний.

***

Чтобы быть красивой, достаточно быть любимой.

***

Женщину неопределенного возраста часто выдает вес.

***

Мужчина мечтал о женщине. Женщина сбылась, мечта – осталась.

НЕКОТОРЫЕ МЫСЛИ О ЖЕНЩИНАХ И МУЖЧИНАХ

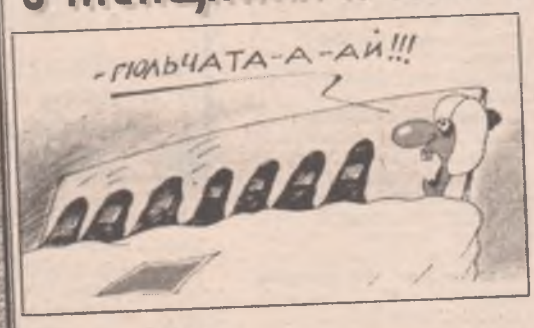

***

В ней была изюминка... да не простая – с косточкой!

***

Баланс: женщины чаще говорят глупости, мужчины – чаще делают.

***

Баба – женщина, которая делает мужчину похожим на мужика.

***

Женщина сотворена из ребра, не потому ли она часто выходит мужчине боком?

***

Если жена – ваш ангел-хранитель, значит, вы – вдовец.

***

Любовь – трагедия со счастливым началом.

***

Чтобы быть глупой, недостаточно быть красивой.

***

Гражданский брак: джентльменское соглашение с леди.

***

Она переживала свою вторую молодость. Сильно переживала...

***

Женщина может временно остановить время, если, конечно, мужчина не торопится.

***

Среди уличных проституток преобладают женщины, среди кабинетных – мужчины.

***

Женщины, которые не знают, что они красивы, красивее женщин, знающих это.

Новые болезни нового века

Брехнит (брехноз) – психическое расстройство, выражающееся в спонтанных приступах лживости перед камерой. Одна из наиболее распространенных форм: брехноз погоды.

Трахома – заболевание, выраженное в необоснованной тяге к совокуплению, наступающее после просмотра эротической и порновидеопродукции. Легко излечивается просмотром новостей и политических телепрограмм.

Манимания – острое психическое расстройство, выраженное в навязчивом желании постоянно иметь деньги. Сопровождается дикими, необдуманными поступками, как-то: вкладывание денег в финансовые пирамиды, игра в наперстки, в лотереи и т. д. Лечению не поддается.

СКАЗЯВКИ

– Он и сейчас продолжает дарить нам тепло, – вздохнула Мальвина и подбросила в очаг остатки Буратино.

✣✣✣

Катится Колобок по тропинке и плачет.

– Чего плачешь? – спрашивают его.

– В лыжную секцию не принимают. А в футбольную сам не хочу!

✣✣✣

Когда Чебурашка решил зарабатывать фотографированием, он стал ходить по Дерибасовской с крокодилом.

✣✣✣

Буратино посещал папу Карло только летом. Зимой опасался – тому частенько нечем было топить очаг...

✣✣✣

Карлсон с бо-ольшого бодуна:

– Факинг фиг? Вроде нет... Фрикин фаг? Да нет же, чушь какая! А, вспомнил, твою маму, – фрекен Бок!..

✣✣✣

Сидит Колобок под деревом, пьяный, с огромным фингалом под глазом, и хнычет:

– А вот от жены-то не ушел!..

Записная книжка

Жили-были дед да Бахус.

✣✣✣

Сколько можно наступать на одни и те же грабли! Давайте наступать на другие.

✣✣✣

Ссорятся двое голубых. Один говорит другому:

– Ты ведешь себя как баба!

– А ты откуда знаешь? – грозно спрашивает второй.

✣✣✣

Картинка из жизни города всеобщего благоденствия. По людной площади ходит человек и тщетно надрывается:

– А вот милостыня! Кому милостыня? Не проходите мимо!

✣✣✣

Порошок в конверте погоди – не рви...

✣✣✣

Два бомбоубежища – женское и мужское.

✣✣✣

В репортаже В.Гусев сказал: "Завтра футболисты нашей сборной посетят Большой театр, где прозвучит "Реквием" Верди".

✣✣✣

В редакцию "Нашего наследия" на открытие выставки приходил Е.Евтушенко. На следующий день вахтер Володя не без юмора рассказывал:

– Я вчера с Евтушенко разговаривал.

– О чем?

– Он спросил, где у нас туалет. Я показал.

✣✣✣

На эстраду в кафе для голубых выходит ведущий:

– Объявляется белый танец!

✣✣✣

Наука на службе человеку. Ученые института геронтологии завершили работу над новым препаратом, способствующим долголетию. Первая партия лекарства испытывалась на мышах. Испытания прошли успешно – теперь мыши живут до шестидесяти лет.

✣✣✣

Из телепрограммы: "Легкая атлетика. Открытие чемпионата Европы в закрытых помещениях".

Из дневника донжуана

Женщина обижается на мужчину в двух случаях: когда ему от нее надо только одно и когда ему от нее ничего не надо.

***

Когда муж приходит домой рано, он думает: "Что бы почитать?", а когда приходит поздно, думает: "Что бы сочинить?"

***

Жениться надо только тогда, когда это единственный способ понравиться женщине.

***

Открыть сердце женщины легче всего ключом от машины.

***

Женщины все преуменьшают: возраст, вес, размер обуви и число мужчин, которые у них были. А мужчины все преувеличивают: в том числе и то, что женщины преуменьшают.

***

Мужчина уходит от женщины, когда замечает её недостатки, а женщина замечает недостатки мужчины, когда он от нее уходит.

***

Когда мужчина и женщина оказываются вдвоем, она думает: "Наконец-то мы вместе!", а он: "Наконец-то мы одни!"

***

Каждая женщина должна помнить: обеды будут вкуснее, если готовить их реже.

Из письма в газету

Нельзя ли вместо ужина отдать врагу утреннюю зарядку?

Испорченный телеграф

По сообщению тамошних зоологов, бразильские обезьяны по-прежнему крепко удерживают пальму первенства.

• • •

В Книгу рекордов Гиннесса занесено имя двенадцатилетнего бельгийского мальчика, четыре месяца подряд проработавшего фонтаном на центральной площади Брюсселя.

• • •

Обеспокоенная появлением евро, Монголия поспешила заявить о переименовании своей денежной единицы в тугро.

• • •

Международная Федерация борьбы без правил внесла изменения в правила борьбы без правил. Если раньше в этом виде спорта было можно все, то сейчас там можно вообще все!

• • •

Грузинские чабаны утерли нос шотландским ученым! Они не стали тратить время на клонирование овечек. Мудрые генацвали сразу же склонировали себе шашлык.

ПУТКИ ЮМОР АНЕКДОТЫ

Если огненная вода, купленная у бледнолицего миссионера, хорошо смывает лак с вашего "Винчестера", то эта огненная вода называется ацетон.

✣ ✣ ✣

Если, стреляя с бедра, вы всадили все пули в "десятку", попробуйте решить более сложную задачу: всадите с того же расстояния все пули в "Запорожец".

✣ ✣ ✣

Вы купили в салуне стакан чистого виски, а он оказался неразбавленным. Это означает, что на Диком Западе начался сезон засухи.

✣ ✣ ✣

Если вы решили постричься, никогда не доверяйте парикмахерам-индейцам. Даже если у них на поясе висят красивые образцы причесок.

✣ ✣ ✣

А если вы вдруг заметили, как к вашей переносице стремительно приближается летящий томагавк, это означает, что встреча с индейцами, о которой вы так мечтали с детства, состоялась.

✣ ✣ ✣

Увидев у себя над головой стаю грифов, не думайте, что где-то рядом павшая лошадь. Дело в том, что павшая лошадь раньше тоже так думала.

Советы новичкам на Диком Западе

Из заявлений страховых компаний

"Тогда преследуемый прыгнул в воду и, несмотря на многократные требования, так больше и не вынырнул".

* * *

"Внезапно с тротуара появился пешеход и без единого слова исчез под моим автомобилем".

* * *

"Мне пришлось заполнить столько формуляров, что было бы лучше, если бы мой любимый муж и вовсе не умирал".

* * *

"Я наехал на одного мужчину. Он признал свою вину, так как подобное с ним уже один раз случилось".

* * *

"Я никогда не скрывался с места происшествия, напротив – меня постоянно уносили с него на носилках".

* * *

"Когда я подъехал к перекрестку, возник забор, чтобы загородить мне обзор".

* * *

"Кто украл у меня кошелек, я не знаю, так как никого из моих родственников поблизости не было".

* * *

"Ваши аргументы весьма слабы! Для таких тупых отговорок вам следует поискать кого поглупее, но вы его вряд ли найдете".

* * *

"На первом повороте меня закрутило, при этом моя машина задела лоток с фруктами и я – атакованный беспорядочно валившимися друг на друга апельсинами, бананами и дынями – после объезда почтового ящика оказался на другой стороне улицы, там врезался в дерево и в конце концов вместе с двумя другими паркующимися автомобилями сполз с откоса. После этого я, к сожалению, потерял контроль над машиной".

* * *

"Сегодня я пишу вам в первый и последний раз. Если вы мне не ответите, я сразу же напишу еще раз".

* * *

"Эксперт ужасно рассердился, когда посмотрел на мою переднюю часть".

* * *

"В тот момент, когда монтер размахнулся молотком, пострадавший встал сзади него, чтобы посмотреть, куда придется удар. Удар пришелся ему по голове".

* * *

"Доходов от содержания скота мы не имеем. Со смертью моей жены у нас пропала последняя корова".

* * *

"Мне не надо никакого страхования жизни. Я хочу, чтобы все по-настоящему грустили, когда я умру".

* * *

"К сожалению, мой отец пал жертвой третьего лица из любви к охоте. Его приняли за кабана и отстрелили".

* * *

"Я не хочу прививать своего сына. Моя подруга тоже недавно отнесла своего на прививку, и вскоре после этого он выпал из окна".

* * *

"Я дал по шоссе задний ход, проломил забор земельного участка и врезался в бунгало. Я просто не мог вспомнить, где находится педаль тормоза".

* * *

"И тут внезапно загорелась рождественская елка. Огонь перекинулся на шторы, но мой муж не мог его тушить, так как в тот момент, как безумный, искал правила пользования квартирой".

* * *

"Наши автомобили врезались друг в друга точно в тот момент, как они встретились".

* * *

"Счета, которые я получаю, я никогда сразу не оплачиваю, так как у меня нет на это денег. Я кладу их все в большой барабан, откуда я в начале каждого месяца вытаскиваю три с закрытыми глазами. Эти счета я оплачиваю немедленно. Вам придется подождать, пока вам выпадет счастливый билет!"

* * *

"Сразу же после смерти мужа я стала вдовой".

* * *

"Теннисный мяч летел чисто и элегантно, отбитый моей дочерью. К сожалению, я подставил вместо ракетки голову".

* * *

"Во время танца я подпрыгнула вверх изо всех сил, в чем меня основательно поддержал мой партнер. При этом потолок полетел мне навстречу быстрее, чем ожидалось".

АНЕКДОТЫ

* * *

– Сань, а Сань, ты вчера новости смотрел?

– Нет, у меня телевизор сдох.

– Прости, Саня, я не знал.

* * *

Если мужик рассматривает в бинокль голых женщин на пляже, это значит, что у него дома нет компьютера с выходом в Интернет.

* * *

Идут дочка с отцом из крематория и несут в урне прах усопшей тещи.

Дочка говорит:

– Пап, давай урну эту поставим на пианино, и, когда я буду играть, ей будет приятно...

Отец:

– Нет уж, дочка. Мы ее засыплем в песочные часы, пускай, зараза, еще поработает!

* * *

ЗИЛ за умеренную плату предоставляет в аренду сборочно-разборочный цех для проведения сборов и разборок.

* * *

В Рязани скоро будет пущен новый вид городского транспорта – речной трамвай. Рельсы в воду уже отгружены. Торжественный спуск трамвая состоится в ближайшее время.

* * *

Надпись под крышечкой пепси-колы: "Ты уже проиграл свою квартиру! Попробуй еще!"

* * *

Встречаются двое новых русских.

– Вован, у меня сын родился!

– О, поздравляю! Как назвали?

– Долларом...

– Зачем?

– А чтоб, типа, быстрее рос!

* * *

Максим Галкин в программе "Как стать миллионером?":

– ...И вот как надо было правильно расположить эти жанры в порядке уменьшения их достоверности: научная фантастика, сказка, реклама, предвыборная программа депутата!

* * *

Главы арабских государств, собравшиеся обсудить новое устройство Ближнего Востока, единодушно пришли к выводу, что это будет, скорее всего, взрывное устройство.

* * *

Завод КамАЗ начал выпуск новых большегрузных автомобилей "КамА-Сутра", в которых обобщен весь богатейший опыт отечественного автомобилестроения и используются самые разнообразные позиции ремонта и эксплуатации: шофер под машиной, шофер над машиной, шофер спереди, шофер сзади, шофер в коленно-локтевом положении через капот.

* * *

Авраам родил Исаака. Исаак родил Иакова...

А потом у них там какая-то фигня случилась, и рожать стали женщины.

* * *

Тренер проигравшей команды заходит в раздевалку и строго спрашивает:

– Кто вчера первым предложил выпить?

Тишина. Он опять:

– Кто вчера первым предложил выпить?

Опять молчок.

– Хорошо, ставлю вопрос по-другому: кто первый вчера сказал: "Ну что?"

Словоблудие

Битломан – состояние после драки.

◆ ◆ ◆

Водомерка – мензурка.

◆ ◆ ◆

Засов – общество охраны птиц.

◆ ◆ ◆

Неустойка – импотенция.

◆ ◆ ◆

Отстрел – рыцарские доспехи.

◆ ◆ ◆

Переносица – смещение сроков концерта.

◆ ◆ ◆

Сантехника – должность технического работника.

◆ ◆ ◆

Харизма – словесный портрет.

Разговорчики в струю!

★★★

– От младших командиров, сержант, должна исходить инициатива, а не водочный перегар.

★★★

– Выучить Устав равносильно разгрузить с углем состав.

★★★

– Рядовой Тяпушкин, что у вас то и дело вываливается из брюк? Что вы к ширинке-то лезете, у вас эта хреновина торчит из кармана.

★★★

– В мороз и стужу бойца греет весточка из дому... У кого есть письма, бросьте их в костер, не видите, догорает.

★★★

– В жару солдат особенно расслабляется и может смозить глупость и выдать врагу военную тайну.

★★★

– Думаете, что если попали в полковой оркестр, то вам теперь все по барабану? Нет, голубчик, у меня будете трубить, как паровоз.

★★★

– Солдат становится по-настоящему бойцом после того, как понюхает пороху, а не всякой дряни вроде ацетона!

★★★

Обещаю! Кто из личного состава положит на медсестру глаз, тот у нее и будет лечиться!

ВСЕ объявления АНГАРСКА

РЕКЛАМНО ИНФОРМАЦИОННАЯ ГАЗЕТА

ОБЪЯВЛЕНИЯ • РЕКЛАМА

САНКТ-ПЕТЕРБУРГСКИЙ ГОСУДАРСТВЕННЫЙ КОЛЛЕДЖ

объявляет набор на УСКОРЕННУЮ ФОРМУ обучения по специальностям:

- **правоведение** по специализации юрист
- **финансы** по специализации финансист
- **экономика, бух. учет и контроль** по специализации бухгалтер, техник-программист

За 9 месяцев по индивидуальному плану вы сможете получить гос. диплом колледжа и право продолжить обучение в вузе, повысить квалификацию, пройти аттестацию по месту работы.

ОБУЧЕНИЕ ПЛАТНОЕ. НАБОР В ГРУППУ ОГРАНИЧЕН.

Дополнительно вы можете пройти обучение по **1С Бухгалтерии с получением свидетельства**

Телефоны: 6-39-20, 6-64-41

ЗАКАЖИ ФОТОГРАФА НА СВАДЬБУ

- Фотосъемка свадеб
- Видеосъемка свадеб
- Печать фотографий с видеокассет
- Восстановление старых фотографий
- Изготовление календарей с изображением заказчика

Тел.: 55-84-67, пейджер: 56-46-46, аб. 5450

Проводим

ЮБИЛЕИ
БАНКЕТЫ
ПОМИНКИ

Отдельный зал, приятное обслуживание, большой выбор недорогих вкусных блюд

6-55-60

«Все объявления Ангарска»

Учредитель — ЧП (свидетельство 16851). Главный редактор — Александр Сидоров. Редактор — Инга Бочкарева.

Тел. в Ангарске: (3951) 52-24-91, тел./факс: (3951) 52-67-46.

Газета зарегистрирована в Министерстве Российской Федерации по делам печати, телерадиовещания и средств массовых коммуникаций Восточно-Сибирским территориальным управлением 29 мая 2000 г. под №13-0031.

ВНИМАНИЕ!

За содержание рекламы и объявлений, а также за достоверность адресов и телефонов отвечают авторы.

Качество - это реализация всех желаний

Компьютеры Альфа Маэстро. Выбирайте качество

Альфа Маэстро ☎514-514, адрес 278 кв-л, дом 2.

МАГЕЛЛАН

надежный способ сэкономить деньги и время

Бесплатная круглосуточная справочная служба **52-85-80**

РЕКЛАМНОЕ АГЕНТСТВО ГАЗЕТЫ "СВЕЧА"

расположено по адресу: 8 м/р-н, дом 3

(слева от магазина "Центральный" и кафе "Встреча")

Часы работы: с 9 до 18, обед с 13 до 14, выходные — субб. и воскр., тел.: 6-22-94

ТЕАТР СКАЗОК ДК нефтехимиков

29 сентября

приглашает своих маленьких и взрослых зрителей на сказку ***«Собачий вальс!»***

Герои сказки: хитрая ворона, дворовый пес, рыжий кот, задиристый далматинец, моль из старого шифоньера и очень интеллигентная собака по кличке Шуберт. *Начало в 12 ч.*

цифровой КИНОТЕАТР Премьер

DOLBY DIGITAL SURROUND RF

28 и 29 сентября -

12.00, 14.30, 17.00

с 30 сентября - 17.00 - «ГАРРИ ПОТТЕР И ФИЛОСОФСКИЙ КАМЕНЬ». 11-летний Гарри живет себе и ничего не подозревает, пока сова не приносит ему персональное приглашение на учебу в школу магов. С этого момента вся его жизнь пойдет совсем по-иному...

С 28 сентября

19.30 - "ЛЮДИ В ЧЕРНОМ-II". "Людям в черном" снова предстоит найти скрывающихся в нашем мире инопланетян и предотвратить межгалактическую войну... В ролях: Томми Ли Джонс, Уилл Смит, Рип Торн.

21.00 - "Голубой ангел", "Золотой и серебряный медведь" Берлинского кинофестиваля, фильм режиссера Патриса Шеро **"ИНТИМ".** Если секс - это способ узнать человека, то что он знает о ней?

Возрастное ограничение от 18 лет.

Стереозвук в формате "Dolby Digital Surround RF" и великолепное изображение на большом экране – вы окажетесь в центре фильма. Проезд трамваями №5 и 6 и автобусами №4, 7, 8 до остановки «12 м/р-н».

Центр досуга детей и молодёжи. Телефон: 6-11-82.

1 октября с 9 до 20 час.
2 октября с 9 до 18 час.

в ДК нефтехимиков

выставка-продажа

ЖЕНСКОГО ПАЛЬТО

"Зима-осень-2002" фирм "ЭВРИДИКА" и "КРИСТИ" (Москва)

ДК «Современник»

2 октября

Юра ШАТУНОВ

Легенда российской эстрады

с программой "Седая ночь"

Начало концерта в 19 час. в КТЗ
Справки по тел.: 54-50-90, 54-78-54

доставка на дом

51-80-71 САХАР 25/50 кг МУКА 6-20-58

ДК нефтехимиков

1 октября в 19 ч. к Международному дню музыки **концерт серебряного призера I Всемирной хоровой олимпиады 2000 г. в Австрии Образцового хора "Юность Ангарска"** во Дворце творчества детей и молодежи. Билеты в кассе ДК нефтехимиков.

1 октября в 17 ч. в Международный день пожилых людей всех, кто бодр и молод душой, приглашаем на **конкурс "Команда молодости нашей"**. Вход по пригласительным билетам.

Московский театр Б.Мильграма приглашает на российскую премьеру

"ВЕРНИСЬ В СОРРЕНТО"

(сентиментальная комедия Н.Птушкиной)

Вас ждет увлекательная встреча с героями спектакля в прекрасном исполнении любимых актеров:

Ирины Купченко и Михаила Жигалова

9 октября - ДК "Современник", 19.00, тел.: 54-50-90, 54-78-54
10 октября - Иркутский музыкальный театр, 19.00, тел.: 27-83-31, 24-58-40

ДК «Современник»

28 сентября - конкурсный тематический вечер - РМЗ, ОГП, ОГМ, ЦРП, складское хозяйство, - посвященный 45-летию АЭХК. **Начало в 17.00.**

29 сентября - в КТЗ конкурс любителей пива **"Пивоглот года".** Билеты, купленные заранее, увеличивают ваш шанс попасть на конкурс и стать участником незабываемого действия.

Генеральный спонсор - торговая компания "САЛТ", официальный представитель пива "Сибирская Корона", "Толстяк", "Клинское"; маршрутное такси №40.

После конкурса - дискотека. **Начало в 17.00.** Желающие могут заказать столик. Тел. для справок: 54-50-90.

29 сентября - театр "Факел" приглашает на спектакль "Все мальчишки - дураки". **Начало в 17.00.**

ДК нефтехимиков

ТЕАТР «ЧУДАК»

ОТКРЫТИЕ 49-го СЕЗОНА

28 сентября, суббота, в 17 ч.
"Ненормальная"

29 сентября, воскресенье, в 17 ч.
"Тетеньки и дяденька"

Предприятию требуется ВОДИТЕЛЬ С ЛИЧНЫМ А/М

Тел.: 6-55-60

АГЕНТСТВО НЕДВИЖИМОСТИ

ВЕРНИСАЖ

"город"- ул. Ворошилова, 37а, тел.: 53-44-94
"квартал"- пр. Ленинградский, 4, тел.: 54-53-34

Комнаты			
Ул.Восточная	-/14,8/-	150,0	2/4 , 3 хоз.
Ул.Восточная	61,8/45,9/7,5	410,0	3/3 БТ, 3 комнаты
2 кв	60,0/16,1/5,8	230,0	1/2 2 хоз.
8 кв.	-/14,4/-	140,0	2/3 3 хоз.
18 кв	-/13,6/7,0	160,0	1/2
18 кв	59,5/15,1/-	140,0	1/2 3 хоз.
20 кв	-/14,2-/	150,0	1/2 3 хоз.
20 кв	-/14,0/-	130,0	1/2 3 хоз.
20 кв.	-/17,9/-	130,0	1/2 3 хозяина
21 кв	72,8/11,5/-	130,0	1/2 3 хоз.
21 кв	-/20,2/-	130,0	1/2 3 хоз.
21 кв.	-/19,7/-	150,0	2/2 3 хоз.
23 кв	63,8/13,2/7,1	130,0	1/2 3 хоз.
25 кв	-/29,1/5,7	215,0	1/2 смеж комн. 2 хоз.
27 кв.	-/14,6/-	160,0	2 хоз. Т
27 кв	-/13,5/-	150,0	2/2 3 хоз.
27 кв	-/14,0/-	150,0	2/2 3 хоз.
35 кв	-/14,7/-	140,0	1/2 3 хоз.
37 кв	-/20,7/-	175,0	1/2
37 кв.	-/20,5/-	180,0	1/2
37 кв.	-/18,6/-	160,0	1/2 2 хоз
47 кв	-/11,7/-	140,0	1/2 3 хоз.
49 кв.	-/14,7/8,0	160,0	1/2
51 кв	-/21,4/-	160,0	1/4 3 хоз.
52 кв	-/13,7/-	138,0	1/2 3 хоз.
55 кв.	-/9,0/-	105,0	1/2 3 хоз.
55 кв.	-/21,9/5,5	160,0	2/2
55 кв.	-/14,8/-	150,0	2/2 3 хоз
60 кв	-/13,7/-	162,8	1/3 2 хоз.
61 кв	74,9/16,3/10,0	170,0	2/3 3 хоз.
61 кв	-/17,6/-	155,0	1/2
80 кв	74,2/18,6/8,6	1708,0	1/4
80 кв	-/21,1/-	170,0	1/4 3 хоз.
89 кв	76,8/19,6/8,7	160,0	1/4
106 кв	-/15,4/-	170,0	2/4 3 хоз.
107 кв	-/14,5/-	165,0	1/4 3 хоз.
6 м-н	62,7/15,6/6,5	170,0	5/5 3 хоз.
13 м-н	-/10,2/-	130,0	1/5 4 хоз.
13 м-н	-/12,6/-	135,0	1/2 4 хоз
г Иркутск	-/19,4/-	155,0	3/3 3 хоз
1-комнатные хрущевки			
72 кв	30,5/17,5/6,0	265,0	3/5 Б
82 кв	30,1/17,6/6,2	210,0	1/5
84 кв	30,1/18,0/6,0	270,0	2/5 Б
84 кв	30,1/18,0/6,0	270,0	2/5 Б
85 кв.	33,0/15,6/6,6	250,0	8/9 ЛТ
88 кв	30,9/18,0/6,0	240,0	3/4 Б
88 кв	-/18,2/6,0	270,0	4/4 Б
91 кв	30,5/17,8/6,2	230,0	3/5
92 кв.	31,0/18,1/6,3	265,0	2/5 Б
94 кв	30,4/16,2/6,1	240,0	3/5 БТ
94 кв	30,7/17,9/6,6	230,0	1/5
94 кв.	30,8/17,9/-	230,0	1/5 Б
94 кв.	30,6/17,9/6,5	250,0	4/5 Б
94 кв.	30,6/17,9/6,5	250,0	4/5 Б
94 кв	30,1/17,8/6,2	240,0	5/5 БТ
94 кв	31,6/18,6/6,0	270,0	8/9 БТ
95 кв.	30,6/18,0/6,1	250,0	2/5 БТ
95 кв.	30,6/18,0/6,1	250,0	3/5 Б
95 кв.	30,69/18,0/6,1	250,0	3/5 Б
95 кв	31,4/18,6/6,2	240,0	3/5
95 кв	31,0/18,0/6,3	225,0	5/5 Б
95 кв	31,0/18,0/6,5	230,0	5/5 Б хор.сост
102 кв	30,5/17,9/6,0	230,0	5/5 Б
182 кв	31,0/17,9/6,5	280,0	2/4 БТ
188 кв	31,0/18,0/6,0	280,0	2/4 БТ
189 кв	30,5/18,0/6,0	240,0	4/5 Б
189 кв	30,9/17,9/6,5	260,0	4/5 Б
207/210 кв	31,0/18,0/6,2	270,0	1/5 Т
207/210 кв	30,8/18,1/6,0	270,0	2/5 Б
207/210 кв	30,5/17,6/6,0	260,0	3/5
210 кв	30,7/18,1/6,1	280,0	4/5 Б
277 кв.	31,3/18,8/6,0	240,0	1/5 Т
6 м-н	31,3/18,2/6,5	220,0	1/5
6 м-н	31,5/18,5/6,3	235,0	3/5 Б
6 м-н	31,4/18,4/6,3	240,0	3/5 Б
7 м-н	31,5/18,2/6,5	220,0	1/5
7 м-н	31,3/16,9/6,9	230,0	3/5 Б т.т.
7 м-н	34,3/16,8/8,2	280,0	3/5 Б
7 м-н	33,1/16,9/9,0	270,0	4/5 БТ
7 м-н	33,2/17,1/8,8	300,0	4/5 ЛТ
7а м-н	39,9/17,6/9,0	250,0	1/5 Т
7а м-н	34,0/17,1/9,0	270,0	5/5 Б
8 м-н	34,3/18,0/8,0	240,0	1/5
8 м-н	33,5/17,3/8,7	280,0	2/5 БТ
8 м-н	33,5/17,3/8,0	280,0	2/5 Б
9 м-н	33,2/16,0/8,8	250,0	1/5 Т
9 м-н		290,0	5/5 Л
10 м-н	-/16,8/8,5	250,0	1/5 Л т.т.
10 м-н	34,9/17,7/7,5	270,0	2/5 БТ
10 м-н	33,3/16,5/8,6	260,0	4/5 Б
11 м-н	33,5/18,9/6,8	235,0	8/9 БТ
11 м-н	32,5/16,5/8,8	260,0	9/9 Б т.т.
12а м-н	36,2/16,9/6,7	270,0	1/9
12а м-н	32,9/16,3/8,4	300,0	2/5 Б
15 м-н	32,8/16,7/9,0	270,0	1/5
15 м-н	35,0/16,8/8,5	230,0	1/5
15 м-н	32,2/12,8/6,8	240,0	1/9
15 м-н	32,9/17,0/8,3	300,0	2/5 Б
15 м-н	35,1/17,9/7,2	300,0	2/5 ББм
15 м-н	33,1/16,4/8,8	250,0	5/5 Б
15а м-н	34,9/17,0/8,6	260,0	1/5
17 м-н	35,2/18,1/7,9	240,0	1/5
17 м-н	34,7/18,1/6,9	250,0	1/5
17 м-н	33,0/17,1/8,8	250,0	1/5
17 м-н	34,5/18,1/8,0	260,0	1/5
17 м-н	32,9/16,6/9,0	270,0	2/5 Б
17 м-н	34,3/18,0/6,8	280,0	2/5 ЛТ
17 м-н	34,7/18,0/7,5	280,0	2/5 Т
17 м-н	35,2/18,2/7,2	280,0	5/5 ЛБм
17 м-н	34,7/17,9/7,5	280,0	5/5 Б
17а м-н	33,9/17,3/9,0	250,0	2/5
18 м-н	33,6/16,9/8,4	260,0	1/5
18 м-н	33,0/16,8/9,0	250,0	1/5 Т
18 м-н	34,1/17,6/7,2	280,0	1/5 ЛБмТ
18 м-н	32,8/16,9/8,4	290,0	2/5 Т
18 м-н	34,0/17,1/-	270,0	4/5 Б
18 м-н	36,9/17,2/7,0	270,0	5/5 Б
18 м-н	34,8/17,9/7,0	280,0	5/5 Б
18 м-н	34,5/17,9/7,0	280,0	5/5 ББм
18 м-н	33,7/17,2/7,5	270,0	5/5 Б
18 м-н	36,3/20,8/9,6	270,0	9/9 Б бм, Т
19 м-н	33,4/18,2/9,0	250,0	1/5 Т
19 м-н	34,8/18,4/6,4	260,0	3/5
19 м-н	34,0/17,0/9,0	300,0	4/5 БТ
19 м-н	34,8/18,9/6,3	250,0	5/5
22 м-н	33,1/16,7/9,0	300,0	2/5 БТ
22 м-н	34,5/18,1/6,8	280,0	4/5 БТ
29 м-н	34,7/18,3/7,2	250,0	1/5 Б
29 м-н	33,8/17,1/7,2	260,0	5/5 Л
32 м-н	39,5/17,1/8,6	315,0	1/5 БТ
33 м-н	33,1/16,7/8,4	285,0	1/5 Б заст.
33 м-н	33,1/16,8/9,0	280,0	1/5
33 м-н	38,7/16,9/8,4	290,0	1/5 Т
33 м-н	32,9/16,7/9,0	310,0	2/5 Б
33 м-н	33,4/16,9/8,6	310,0	5/5 Б
84 кв	33,1/17,0/8,8	260,0	1/5 Т
85 кв	32,7/12,8/7,0	230,0	9/9 Б
85 кв	32,7/12,8/7,0	230,0	9/9 Б
92/93 кв	33,2/16,8/8,4	260,0	1/5 Бзаст. Т
92/93 кв	33,9/16,6/8,3	250,0	1/5
94 кв	31,6/18,6/6,0	270,0	8/9 БТ
95 кв	33,2/16,8/8,5	290,0	2/5 БТ
95 кв	33,1/17,0/8,5	300,0	2/5 Б
95 кв	33,9/17,2/9,0	290,0	2/5 ЛТ
95 кв	33,5/16,9/8,6	280,0	5/5 БТ
95 кв	35,7/18,6/7,2	255,0	5/5 Б
95 кв	35,0/18,0/8,6	250,0	5/5 ЛТ
95а кв	40,3/17,2/8,7	260,0	1/5 Т
206 кв	32,9/17,1/9,0	270,0	1/5 Т
212 кв	32,5/13,0/7,5	250,0 т/у	1/9
212 кв	33,0/16,9/8,2	300,0	2/5 Б
212 кв	33,0/16,9/9,0	300,0	4/5 БТ
219 кв	34,7/16,7/9,0	300,0	1/5 Т
219 кв	32,6/16,5/8,3	300,0	5/5 БТ
219 кв	33,3/16,7/8,8	290,0	5/5 БТ
219 кв	33,0/18,0/9,0	290,0	5/5 Б
88 кв	44,5/29,6/6,1	260,0	1/4
88 кв.	40,9/26,1/6,0	290,0	1/4
88 кв	40,3/25,3/6,2	280,0	2/4
88 кв	45,0/30,0/6,5	300,0	4/4 Б
92 кв	44,7/30,7/6,2	265,0	1/5 Т
92 кв	42,0/26,0/6,3	260,0	1/5
92/93 кв	41,2/26,3/6,0	310,0	3/5 БТ
92/93 кв	44,8/30,1/6,1	300,0	3/5 БТ
92/93 кв	45,6/29,0/6,2	290,0 т/у	5/5 Б
92/93 кв	41,2/26,3/6,1	295,0	5/5 БТ
93 кв	45,0/30,2/6,2	275,0	1/5 Т
93 кв	41,8/26,6/6,3	280,0	2/5 Б
93 кв	44,8/30,1/6,2	300,0	4/5 Б
93 кв	41,6/26,1/6,0	290,0	5/5 Б
94 кв	45,1/30,3/6,0	270,0	1/5
94 кв	45,1/30,3/6,1	265,0	1/5
94 кв	41,6/26,7/6,0	310,0	4/5 БТ
94 кв	44,2/29,0/6,5	350,0	5/9 БТ
94 кв	44,3/29,8/6,1	300,0	5/5 Бт т
95 кв	41,5/26,8/6,1	270,0	1/5
95 кв	45,0/29,8/6,5	300,0	2/5 БТ
102 кв	45,0/30,1/6,0	310,0	3/5 Б
177 кв	44,5/28,1/6,3	280,0	1/5 т.т.
177 кв	44,5/28,5/6,9	300,0	1/5
177 кв	45,7/29,1/6,0	320,0	1/5 Т
177 кв	46,7/29,7/6,7	330,0	1/5 Т
177 кв	45,3/29,0/6,7	380,0	3/5 БТ
177 кв.	45,8/29,2/6,9	400,0	3/5 БТ
178 кв	45,2/30,2/6,5	290,0	1/5 Т
178 кв	44,8/28,2/6,5	300,0	1/5
178 кв.	44,7/29,7/6,0	380,0	3/5 Б
178 кв	-/30,6/6,0	350,0	4/5 БТ
178 кв	-/30,6/6,0	350,0	4/5 БТ
179 кв	45,0/30,0/6,5	330,0	2/5 БТ
179 кв	44,0/28,0/6,0	340,0	3/5 БТ
179 кв	42,0/26,0/6,0	320,0	3/5 БТ
179 кв	44,0/31,0/6,2	360,0	3/5 БТ
179 кв	45,3/30,6/6,5	350,0	5/5 БТ
179 кв	45,1/25,5/6,5	340,0	5/5 БТ
182 кв	45,1/30,1/6,1	310,0	1/4 Т
182 кв	45,2/30,1/6,3	350,0	3/4 БТ
188 кв	45,0/29,9/6,4	300,0	1/4
188 кв	45,0/30,2/6,3	300,0	1/4
188 кв	40,9/26,3/6,0	330,0	1/4
188 кв.	44,0/30,0/6,5	340,0	4/4 БТ
189 кв	44,8/29,8/6,0	280,0	1/5
189 кв	40,8/25,8/6,1	330,0	3/5 БТ
189 кв	40,6/26,1/6,0	330,0	5/5 БТ
210 кв	45,3/28,7/6,5	350,0	3/5 БТ
210 кв	44,5/28,8/6,5	340,0	4/5 Б
210 кв	44,5/28,8/6,5	330,0	5/5 БТ
212 кв	-/23,0/6,0	360,0	4/5
278 кв.	44,8/27,7/6,5	345,0	1/5
Л кв	44,1/28,6/6,7	280,0	3/5 Б
Л кв	44,4/28,6/6,3	300,0	5/5 Б
6 м-н	46,1/29,0/6,5	330,0	2/5 ББмТ
7 м-н	41,7/25,9/6,3	255,0	1/5
7 м-н	52,1/30,4/8,2	350,0	1/5
7 м-н	42,5/25,6/6,0	300,0	1/5 Т
7 м-н	44,5/28,4/6,6	300,0	5/5 Б
8 м-н	42,1/26,2/6,0	280,0	1/5 Т
8 м-н	45,2/31,5/6,0	360,0	2/5 БТ
8 м-н	44,6/28,2/6,7	310,0	2/5 Т
8 м-н	47,6/28,7/9,2	330,0	3/5 ББм эксп
8 м-н	44,8/28,6/6,0	300,0	5/5 БТ
8 м-н	45,8/28,6/6,5	300,0 т/у	5/5 БТ
9 м-н	45,0/28,7/6,0	300,0	3/5 БТ
9 м-н	45,7/29,2/6,7	310,0	5/5 БТ
10 м-н	45,3/29,0/6,3	265,0	1/5 Т
10 м-н	45,0/28,5/6,6	280,0	4/5 Т
10 м-н	45,0/30,0/6,5	280,0 т/у	5/5 Б
11 м-н	45,0/30,6/6,0	310,0	3/5 Б
11 м-н	44,1/28,4/8,6	350,0	5/9
12 м-н	45,0/28,7/6,7	330,0	2/5 Б
13 м-н	45,6/29,1/6,9	270,0	1/5 Т
13 м-н	44,9/28,7/6,0	270,0	1/5
13 м-н	45,0/29,0/6,2	300,0	4/5 БТ
13 м-н	45,2/28,8/6,5	300,0	4/5 БТ
13 м-н	41,6/26,0/	300,0	5/5
11 м-н	47,6/28,2/8,8	400,0	1/9
11 м-н	50,0/28,0/8,5	370,0	2/9
11 м-н	43,7/28,8/6,0	360,0	4/9 ЛТ
11 м-н	40,4/28,4/8,6	350,0 т/у	5/9
12а м-н	47,4/28,3/6,7	370,0 т/у	1/5 ЛТ
12а м-н	51,1/32,5/7,0	450,0	3/9 БЛТ
12а м-н	69,3/39,5/9,2	20т.у.е.	4/5 БЛ
12а м-н	51,4/32,3/6,9	380,0	7/8 ЛТ
12а м-н	51,5/32,4/-	380,0	7/9 ББ
12а м-н	52,2/32,7/7,5	390,0	8/9 БЛТ
12а м-н	51,5/32,4/7,2	400,0	9/9 ББ
12а м-н	51,5/32,4/7,0	380,0	9/9 ББ
13 м-н	52,3/33,7/7,5	400,0	2/9 БЛТ
15а м-н	52,9/33,4/7,0	380,0	9/9 ББ Т
17 м-н	44,6/26,8/-	370,0	1/5 ЛБм
17 м-н	53,6/31,7/8,6	335,0	1/5
17 м-н	52,3/31,5/8,0	370,0	1/5 Т
17 м-н	58,9/42,0/7,2	400,0	2/5 Б
17 м-н	-/29,0/-	460,0	3/5 ББ
17 м-н	51,0/30,5/9,0	400,0	5/5 Б
17 м-н	47,0/27,0/8,0	285,0	5/5
17 м-н	43,5/27,5/7,6	360,0	5/5 Б
18 м-н	51,1/31,3/8,6	390,0	1/5 Т
18 м-н	50,9/30,4/8,4	400,0	1/5 Т
18 м-н	50,9/28,9/8,6	420,0	2/5 Б
18 м-н	56,0/32,6/7,5	380,0	9/9 ББТ
19 м-н	-/-/9,0	360,0	1/5 Т
19 м-н	52,6/32,9/7,2	380,0	9/9 ЛБ
22 м-н	51,0/30,0/9,0	400,0	2/5 БТ
22 м-н	50,8/29,1/8,9	420,0	4/5 БТ
29 м-н	49,0/28,0/9,0	460,0	3/9 БТ
29 м-н	50,0/26,5/9,4	350,0	9/10 БТ
29 м-н	49,0/28,0/8,0	300,0	10/10 Б
29 м-н	49,9/26,2/9,5	320,0	10/10 ЛБмТ
32 м-н	51,1/29,0/9,0	430,0	4/5 БЛТ
33 м-н	53,1/34,1/9,0	400,0 т/у	1/5 ЛТ
33 м-н	51,7/32 ,5/7,2	380,0	1/9 Т
33 м-н	49,3/28,6/9,0	500,0	2/7 Б
33 м-н	49,3/28,6/9,0	500,0	2/7 Б
33 м-н	50,5/30,0/8,8	500,0	3/5 ББТ
33 м-н	50,1/28,8/8,8	500,0	3/5 ББТ
33 м-н	51,7/32,6/7,2	450,0	6/9 ББТ
84 кв	50,1/32,6/8,8	400,0	1/5 Б
94 кв	44,2/29,0/6,5	350,0	5/9 БТ
95 кв	52,3/30,1/9,0	380,0	2/5 Бзаст.
212 кв.	53,5/33,8/7,0	450,0	7/9 БЛТ
212 кв	52,9/33,6/7,3	430,0	8/9 ЛЛТ
212 кв	54,0/34,0/7,2	350,0	9/9 ББТ
225 кв	49,9/28,6/9,0	400,0	1/5 Т
278 кв.	44,8/27,7/6,5	345,0	1/5
2-комнатные крупногабаритные			
1 кв	47,0/27,0/6,0	280,0	1/2
1 кв	43,0/28,0/6,0	300,0	2/2 Б
8 кв	48,6/28,7/12,0	350,0	1/3 Т
20 кв	56,6/31,0/9,7	380,0	2/3
21 кв	59,0/35,0/7,0	330,0 т/у	1/2
24 кв	42,5/26,5/6,0	335,0	3/3 Б
25 кв	47,9/28,6/6,0	330,0	1/2 Т
26 кв.	60,8/38,6/6,7	380,0	1/2
35 кв	47,4/28,4/7,3	340,0	1/2 Т
37 кв	63,5/38,3/7,5	410,0 т/у	1/2 Т
49 кв	62,0/38,0/8,0	400,0	2/2 Т
49 кв	60,8/37,7/8,5	350,0	2/2
50 кв	62,3/39,1/7,8	500,0	1/2 Т
50 кв	63,9/39,1/9,0	360,0	1/2
50 кв	60,7/37,9/7,5	380,0	1/2 Т
50 кв	62,0/38,0/7,8	500,0	2/2 БТ
51 кв	62,0/39,0/8,3	360,0	1/2
53 кв	53,0/28,4/8,0	380,0	1/2 Т
53 кв	44,0/30,0/6,0	340,0	1/2
55 кв	42,3/26,2/4,9	370,0	2/2 Б
55 кв	47,3/28,0/6,0	380,0	2/2 БТ
55 кв	61,0/31,0/9,0	400,0	2/4 Т
55 кв	47,7/28,9/6,7	370,0	
58 кв.	62,2/37,6/8,5	450,0	2/2 ЛТ
59 кв	66,8/38,5/9,0	500,0	1/4 Т
60 кв	47,3/28,0/9,0	350,0 т/у	1/2 Т
60 кв	48,1/28,6/7,0	400,0	2/2 Б
60 кв	47,0/28,0/6,2	380,0	2/2 БТ
Б кв	61,2/32,2/9,0	700,0	3/4 БТ
Б кв	56,7/32,7/8,6	550,0	4/4 БТ
3-комнатные хрущевки			
84 кв	59,0/42,0/5,5	320,0	1/5
84 кв	55,0/36,9/6,5	320,0	1/5 Т
84 кв	49,1/34,8/6,5	350,0	4/5 БТ
86 кв	48,0/33,9/6,0	350,0	2/5. Б Т
86 кв	48,4/34,0/-	330,0	3/5 БТ
91 кв	55,4/38,0/6,0	400,0	4/5 БТ
92 кв	59,3/36,1/6,2	400,0	2/5 Б
92 кв	59,0/41,7/6,3	440,0	3/5 БТ
92 кв.	55,2/36,9/6,1	400,0	4/5 БТ
92/93 кв	66,9/37,0/9,0	500,0	1/5 эксп.
92/93 кв	57,4/39,6/6,9	440,0	5/5 Б
93 кв.	56,6/37,9/6,5	365,0	1/5 Т
93 кв	55,5/37,7/6,0	380,0	4/5, БТ
93 кв	54,0/37,5/6,5	370,0	4/5 БТ
93 кв	58,6/42,6/6,0	370,0	5/5 Б
93 кв.	56,6/37,9/6,5	380,0	5/5 БТ
94 кв	56,0/37,2/6,5	320,0 т/у	1/5
94 кв	56,0/37,0/6,5	320,0	1/5
94 кв	55,0/37,5/5,9	380,0	1/5
94 кв	55,4/37,7/6,2	350,0	1/5 Т
94 кв	58,6/42,3/6,1	370,0	1/5 Т
94 кв	58,3/39,7/6,6	420,0	2/5 БТ
94 кв	58,4/41,9/6,3	450,0	3/5 БТ
94 кв	55,4/37,0/6,1	370,0	5/5 БТ
94 кв	60,9/44,1/7,0	480,0	7/9 БТ
94 кв	61,1/44,5/6,7	400,0	9/9 Б т.т.
95 кв	58,1/41,3/6,8	340,0	1/5 ББм
95 кв	58,3/42,0/16,2	400,0	2/5 БТ
102 кв	54,4/37,2/6,0	340,0	5/5 Б
177 кв	55,0/35,0/6,5	350,0	1/5
179 кв	59,5/42,7/6,0	450,0	2/5 БТ
179 кв	58,6/42,6/6,3	435,0	3/5 БТ
182 кв	54,8/37,2/6,0	380,0	1/4 т.т.
207/210 кв	54,5/37,6/5,8	420,0	2/5 Б
207 кв.	64,0/38,0/6,5	390,0	3/5 БТ
207 кв	48,2/33,0/6,0	430,0	5/5 БТ
210 кв	54,9/36,5/6,3	420,0 т/у	5/5 БТ
212 кв	60,4/38,6/8,0	550,0	4/4 БТмТ
6 м-н	49,1/34,5/6,9	380,0	3/5 БТ
7 м-н	60,0/42,0/6,0	320,0	1/5
7 м-н	59,0/38,7/5,5	330,0	1/5 Т
7 м-н	-/37,8/6,0	380,0	3/ БТ
8 м-н	55,2/37,0/6,0	330,0	1/5
8 м-н	59,0/40,8/6,0	400,0	2/5 БТ
8 м-н	55,2/36,8/5,9	370,0	3/5 БТ
8 м-н	58,1/42,0/6,3	380,0	5/5 БТ
8 м-н	58,9/40,2/6,0	440,0	5/5 БТ
9 м-н	-/37,4/9,0	400,0	4/5 Б
10 м-н	49,0/35,0/6,0	320,0	1/5 Т

Требуются энергичные целеустремленные сотрудники с личным а/м. Тел.: 53-51-53.

Оказываем услуги организациям по оформлению права собственности

8 м-н	31,0/16,9/6,2	210,0	1/5 Т
8 м-н	31,9/18,1/-	265,0	3/5 Б
8 м-н	31,3/17,0/6,3	220,0	5/5 Б
9 м-н	31,7/17,9/7,0	250,0	2/5 БТ
9 м-н	31,5/17,9/6,0	230,0	5/5 Б
10 м-н	30,9/16,7/6,9	250,0	3/5 Б
10 м-н	30,7/16,7/6,0	250,0	4/5 БТ
11 м-н	33,5/18,9/6,0	235,0	8/9 БТ
15 м-н	35,0/16,8/8,5	250,0	1/5
15 м-н	31,7/17,7/6,7	260,0	3/5 БТ
15 м-н	31,3/17,6/6,8	250,0	4/5 Б
17 м-н	34,0/18,2/7,5	250,0	2/5
1-комнатные улучшенной			
6 м-н	35,0/18,0/8,6	260,0	3/5 БТ
6 м-н	33,1/17,5/9,0	300,0	3/6 БТ
6а м-н	33,0/17,3/8,5	225,0	1/4
6а м-н	41,0/20,0/-	280,0	1/4 Т
6а м-н	33,0/17,0/8,3	240,0	1/5 Т
6а м-н	33,1/17,0/8,1	240,0	1/5
6а м-н	33,6/17,0/8,8	240,0	1/5 Б
6а м-н	33,4/17,6/8,0	210,0	1/5 Т
6а м-н	32,5/17,2/9,0	270,0	2/5 Б
6а м-н	32,5/17,2/9,0	270,0	2/5 Б
6а м-н	33,1/17,5/8,5	230,0	4/5 Б
6а м-н	33,0/17,5/8,4	255,0	3/4 БТ
6а м-н	33,1/16,8/9,0	255,0	5/5 БТ
6а м-н	32,3/17,1/9,0	270,0	5/5 Б
7 м-н	33,9/17,2/6,5	270,0	2/5 БТ
7 м-н	33,0/17,1/8,8	260,0	2/5 Б
277 кв	35,9/17,4/8,6	240,0	1/5 Т
277 кв	35,9/17,8/7,5	260,0	4/5 БТ
278 кв.	34,4/17,0/6,5	270,0	4/5 Л
п.Китой	34,5/16,7/8,2	190,0	1/5
1-комнатные крупногабаритные			
74 кв	37,0/18,7/7,8	310,0	2/4
76 кв	38,0/18,7/8,0	280,0	2/4
77 кв	36,6/17,6/8,0	320,0	2/4
106 кв	41,2/17,7/7,7	300,0	1/4
106 кв	36,3/18,2/7,3	310,0	2/4 Т
А кв	36,0/19,0/9,0	340,0	3/4 Б
Б кв	36,5/19,0/9,0	320,0	1/4
2-комнатные хрущевки			
72 кв	44,5/29,1/6,2	275,0	1/4
82 кв	41,1/26,3/6,7	290,0	1/5 Т
82 кв	41,0/26,0/6,3	280,0	1/5 Т
82 кв	44,8/30,2/6,2	290,0	1/5 Т
82 кв	40,9/26,0/6,0	330,0	2/5 БТ
84 кв	44,4/28,4/6,5	280,0	1/5 Т
84 кв	45,7/29,0/6,6	280,0	1/5
84 кв	44,5/28,8/7,0	290,0	3/5 Б
84 кв	45,0/30,0/6,5	320,0	5/5 Б
85 кв	45,1/30,3/6,0	275,0	1/5 Т
85 кв	44,9/30,2/6,5	295,0	2/5 БТ
85 кв.	44,1/30,2/6,1	310,0	4/5 БТ
86 кв	45,1/30,2/6,0	265,0	1/5
86 кв	41,2/26,2/6,0	300,0	4/5 БТ
88 кв	40,6/25,0/6,0	270,0	1/4 Т
15 м-н	41,1/25,4/6,2	280,0	1/5
15 м-н	44,0/28,0/6,0	300,0	2/5 БТ
15 м-н	45,1/28,6/6,0	310,0	3/5
15 м-н	45,0/28,6/6,6	340,0	4/5 БТ
15 м-н	45,1/25,5/6,5	300,0	5/5 Б
15а м-н	44,8/28,7/6,2	260,0	1/5 Т
15а м-н	45,0/28,0/6,5	300,0	5/5 Б
15а м-н	44,9/28,7/6,0	310,0	5/5 БТ
17 м-н	45,0/27,3/7,8	330,0	5/5 Т
п.Китой	44,1/28,0/6,3	220,0	2/5 Б т.т.
Мегет	44,4/29,9/5,9	350,0	4/5 БТ
2-комнатные улучшенной			
6 м-н	48,0/29,1/9,2	350,0	3/5 ББм Т эксп.
6а м-н	48,5/28,5/8,0	380,0	3/5 БТ
6а м-н	50,7/30,7/-	450,0	5/5 БТ
6а м-н	50,2/32,0/8,0	400,0	5/5 ББм
7 м-н	52,1/30,4/8,2	340,0	1/5
7 м-н	52,1/30,5/8,1	20,0 т.у.е.	2/5БТ. мебель, евроем.
7 м-н	50,1/29,1/9,0	400,0	2/5 ББТ
7 м-н	53,7/33,6/8,3	450,0	3/9 ББТ
7 м-н	51,9/32,6/7,5	390,0	6/9 ББТ
7 м-н	54,2/34,3/7,1	380,0	8/9 ББТ
7 м-н	53,1/33,4/-	390,0	8/9 БТ
7 м-н	519/32,6/7,5	360,0	9/9 ЛТ
9 м-н	51,3/30,2/8,4	470,0	1/5 ББТ
9 м-н	52,5/32,0/7,2	360,0	1/9 ЛБмТ
9 м-н	50,0/29,2/8,6	480,0	3/5 БТ
9 м-н	-/34,0/7,5	400,0	8/9 ЛЛТ
11 м-н	48,0/28,0/8,0	300,0	1/9 Т
74 кв	62,0/-/-	920,0	4/4 Т евроремонт, бассейн
74 кв	51,1/29,8/7,4	450,0	4/4 Т
75 кв	58,3/31,7/10,7	580,0	2/3 Т
76 кв	50,3/30,6/-	380,0 т/у	1/4 Т
76 кв	40,9/23,8/8,0	380,0	1/4 Т
76 кв.	58,1/34,6/7,4	370,0	1/4 Т
77 кв	51,1//30,3/8,0	340,0	1/3
80 кв	55,7/32,0/8,5	480,0	1/4 Т
80 кв	55,0/32,0/8,7	450,0	1/4 Т
81 кв.	56,2/33,1/8,6	430,0	1/4 Тт
89 кв	54,7/32,3/8,3	500,0	2/4
106 кв	54,0/30,0/9,0	370,0	1/4 Т
106 кв	42,0/23,7/7,5	370,0	1/4 Т
106 кв	58,6/34,0/8,5	450,0	1/4 ТТ
106 кв	60,0/32,0/8,0	400,0	1/4
106 кв	59,2/32,1/8,1	550,0	4/4 БТ
106 кв	42,2/24,0/7,4	370,0 т/у	4/4 Т
107 кв	42,3/23,7/9,0	320,0	1/4 Т
107 кв	58,9/32,2/7,6	380,0	1/4 Т
107 кв	59,2/32/2/7,5	480,0	3/4 БТ
211 кв	55,4/32,5/8,8	500,0	1/4
211 кв	55,7/32,8/9,0	470,0	1/4
211 кв	61,2/32,8/9,0	550,0	3/4 БТ
А кв	56,0/32,6/8,6	500,0	1/4 Т
А кв	55,4/32,7/8,6	500,0	1/4 Т
А кв	55,4/32,4/8,6	30 т.у.е.	2/4 Т
А кв	54,0/32,0/8,8	630,0	3/4 БТ
А кв.	60,5/32,2/8,3	700,0	4/4 БТ
Б кв	57,6/32,6/8,6	500,0	1/4 Т
10 м-н	49,2/34,7/6,0	360,0	3/5 БТ
10 м-н	49,8/34,0/6,7	340,0	3/5 БТ
10 м-н	49,4/34,8/6,7	360,0	4/5 БТ
10 м-н	59,1/42,5/6,2	420,0 т/у	5/5 Б рем. Т
12 м-н	58,7/42,5/6,7	380,0	1/5 Т
12 м-н	55,0/37,0/6,0	370,0	2/5 БТ
12 м-н	59,4/41,8/6,0	400,0	2/5 Б
12 м-н	49,4/35,0/6,3	330,0	4/5 БТ
12 м-н	49,4/35,0/-	350,0	4/5 Б
13 м-н	49,8/35,1/6,5	330,0	1/5 Т
13 м-н	54,8/36,9/6,0	340,0	4/5 Б
15 м-н	49,3/34,8/6,9	320,0	1/5 Т
15 м-н	58,0/38,6/7,0	410,0	5/5 эксп. БТ
15 м-н	58,9/39,4/-	360,0	5/5 Б
Мегет	58,1/39,5/5,9	340,0	1/3
3-комнатные улучшенной			
ул.40 лет Октября	82,3/42,1/10,7	30 т.у.е.	5/5 ЛЛЛ Т
84 кв	64,5/37,1/9,1	500,0	1/5 ЛТ
84 кв	66,0/44,1/9,0	[illegible]	2/10 ББм Т
84 кв	69,0/45,0/9,0	560,0	3/9 БТ
84 кв	62,3/38,6/8,6	550,0	5/5 БТ
94 кв	60,9/44,1/7,0	480,0	7/9 БТ
95 кв	61,0/37,0/9,5	400,0	1/5
95 кв	62,0/41,0/8,0	500,0	2/5 ЛТ
95б кв	67,8/47,2/8,6	22т.у.е.	5/5 БЛТ
177 кв	61,0/38,2/8,7	550,0	4/5 БТ
177 кв	62,7/40,2/8,1	700,0	7/9 БЛТ
192 кв	62,7/40,1/8,5	580,0	8/9 ББТ
206 кв	67,0/42,8/9,0	600,0	1/5 БЛТ

Эта история произошла в Ангарске несколько месяцев назад. Хочется надеяться, что у большинства читателей, миновавших глазами финальный абзац нашего рассказа, в голове появится мысль о том, что так не бывает или, по крайней мере, не должно быть.

Имена главных действующих лиц по вполне понятным причинам изменены, неизменными остались только факты.

АФЕРА

КВАРТИРА №13

Квартира была трехкомнатной, а ее владельцы – обычной, на первый взгляд, ангарской семьей: бабушка, назовем ее Зинаидой Ивановной, мама Галина и ее дочь – совсем юная Света. Квартира в свое время была приватизирована на бабушку и внучку Свету. Галина в квартире была прописана, но права распоряжаться жильем у нее не было, как не было и лада между тремя женщинами, жившими под одной крышей. Наверное, именно по этой причине несчастья, которые произошли спустя время в этой квартире, можно было бы отнести к разряду закономерных: кончина бабушки и тюремное заключение Галины случились почти одновременно.

Оставшуюся как-то сразу без родных, но унаследовавшую при этом часть квартиры бабушки, несовершеннолетнюю Светлану взяла под свою опеку "родственница" из Новосибирска, некто Лариса. Прошло время. Света возвращаться в Ангарск не собиралась. Новая жизнь ее вполне устраивала. Наверное, поэтому вопрос о том, что делать с пустующей трехкомнатной квартирой в Ангарске, поднимался среди новых родственников не раз и не два. Самым оптимальным вариантом была продажа. Но где-то на свете существовала еще Галина, без согласия которой продать квартиру не представлялось возможным. Решение зрело долго. За это время квартира под номером 13 несколько раз сдавалась в аренду. В один из таких периодов в Ангарск из мест лишения свободы возвратилась мама Светы. Оповестив дочь по телефону о своем возвращении, Галина узнала, что квартира временно сдана в аренду и в ней живут чужие люди. На предложение дочери дать согласие на продажу квартиры и переехать жить в Новосибирск Галина ответила отказом и, не долго думая, поселилась в соседнем подъезде, в квартире своей подруги. Жизнь она вела нетрезвую, поэтому вопросы наследования и прочих прав на жилье волновали ее лишь время от времени. Пожалуй, единственной проблемой Галины было отсутствие гражданского паспорта, который ей при необходимости заменяла справка об освобождении с фотографией, к тому же без соответствующей печати. Поэтому периодические обращения в ЖЭК с этой справкой и просьбой прописать ее в собственной квартире результатов не давали: "нет паспорта – нет и человека". Не помогли и свидетельства подруг, уверявших, что знают свою соседку много лет.

БЕЗ ВЕСТИ ПРОПАВШАЯ

Афера была рассчитана на лазейку, существующую в порядке опознания трупов и оформления документов, а потому просчитана до мелочей. Лариса и Света появились в ангарском морге, сказали, что Галина пропала, что пила, что не имела даже паспорта. В одном из "ничейных" трупов "опознали" пропавшую без вести маму внезапно "осиротевшей" Светы и получили законную справку о смерти. Предъявив ее, проплатили одной из ангарских контор ритуальных услуг церемонию похорон, справили незаметно поминки, получили в загсе свидетельство о смерти и ...все. Дорога была свободна. Покупатель на жилье нашелся сразу. И не просто нашелся, а даже предпочел по нотариально оформленному договору заранее проплатить весьма большие, по его понятиям деньги, чтобы удачная сделка нечаянно не сорвалась – слишком соблазнительным был шанс купить трехкомнатную квартиру по цене однокомнатной. Пусть даже сделка будет совершена через полгода. Только после наступления "формальной" даты вступления в наследство на всю жилую площадь теперь уже единственная наследница получала юридическое право на продажу квартиры.

ВОСКРЕСШАЯ ИЗ МЕРТВЫХ

В апреле 2002 года в ангарское агентство недвижимости "Вернисаж" обратились с просьбой оформить сделку купли-продажи продавец и покупатель злополучной квартиры. Платить агентству сверх минимума за предпродажную экспертизу документов с выдачей сертификата, гарантирующего чистоту сделки, как тот, так и другой отказались, ведь сделка была оформлена предварительно, еще полгода назад, на полном доверии обеих сторон, с участием нотариуса. Неприятностей в тот момент ничего не предвещало.

Камнем преткновения стала ни к чему не обязывающая агентство служебная экспертиза документов, проведенная сотрудниками "Вернисажа" уже после того, как бумаги были переданы в Департамент по оформлению сделок с недвижимостью. Свидетельство о праве собственности на наследство требует к себе повышенного внимания – случаи появления на горизонте умышленно "забытых" продавцом квартиры собственников в практике агентств недвижимости происходят периодически. Однако этот случай превзошел все ожидания. Даже видавшие виды эксперты с подобным столкнулись первый раз: у почти проданной квартиры оказался еще один владелец, по документом умерший, но в реальности живой и не вступивший по праву в наследство. За несколько часов работниками агентства "Вернисаж" была найдена находящаяся в добром здравии Галина, и сообщено о происшествии в милицию. Сотрудники ОБЭП сработали оперативно. На основании заявления Галины по факту мошеннической сделки было заведено уголовное дело...

Эта почти детективная история так и осталась бы нераскрытой еще долго, если бы в роли почти профессиональных следователей не выступили сотрудники агентства недвижимости "Вернисаж". Спасибо им за отличную работу должна сказать одна из хозяек квартиры №13 – фиктивно "погребенная" Галина. Теперь ей придется восстанавливать паспорт и через суд доказывать, что она жива. Только после этого она может вступить в законное, но украденное у нее родной дочерью наследство.

Если оставить за кадром морально-этическую сторону дела, все закончилось вполне счастливо. Неуютно только становится при мысли о том, что будет, если люди, живущие на соседней с нами лестничной площадке, ради нескольких метров жилплощади начнут терять человеческое лицо.

Влада Васильева

КВАРТИРЫ *Всегда есть, что выбрать!*

Фешенебельный офис в 12а мр-не. Площадь 145 кв.м. Цена 120000 у.е.

Незавершенка (столовая) 650 кв.м, в городе. Цена 1600000

Детский сад, пл. 1600 кв.м, цена 320 т.у.е.

Здание офисное, 3 этажа, пл. 1050 кв.м, цена 320 т.у.е.

Сдам на год и более нежилое помещение в 89 квартале по ул.К.Маркса, 54 кв.м., оплата ежемесячно - 15000 рублей+телефон+а/э; парковка.

Платные объявления

ПРОДАМ

Продам мокики из Японии б/п, от 300 у. е. Тел.: 51-53-60. (14652)

• Мотоцикл "Урал" и а/м "Москвич" на запчасти. Тел.: 6-32-36.

• А/м ЛуАЗ-969М 1978 г. вып., в хорошем состоянии, за 15 т. р. Тел.: 9-71-48 вечером. (50086)

• М/г "Тойота-Дюна" 91 г. вып., 1,5 т, за 3 тыс. у. е.; капгараж в "Туристе", слева – 70 тыс. руб. Или меняю. Тел.: 52-56-50. (50281)

Продам грузовик "Исудзу-Эльф" 1989 г. вып., большая будка. Недорого. Тел.: 51-29-74 днем, 53-82-53 вечером. (50303)

ООО «Экран»
лицензия №280
РЕМОНТ
телевизоров, видео, IBM-компьютеров
Работаем без выходных.
Тел.: 54-39-61, 54-32-00

• А/м ГАЗ-53 будка. Тел.: 54-74-24. (50258)

• А/м ВАЗ-21043 1995 г. вып. (сигнализ., центр. замок), или меняю на ВАЗ-21099. Тел.: 9-89-59 после 21 ч. (50260)

• А/м ВАЗ-063 87 г. вып., требуется косметический ремонт. Тел.: 4-01-41 после 19.00. (50261)

• А/м "Т-Корона" 88 г. вып., или обмен на а/м, капгараж с доплатой. Тел.: 53-84-89 (автоотв.). (50268)

• А/м "Тойота-Креста" 1993 г. вып. (турбодизель, цвет белый, АКП), или меняю на а/м ниже классом. Варианты. Тел.: 54-49-29 вечером.

• А/м ВАЗ-21043 97 г. вып., цвет "баклажан". Тел.: 560-963. (50273)

• А/м ВАЗ-21063 1987 г. вып. – 37 т. р. Тел.: 54-43-47. (50288)

• МТЗ-82 с кунгом тележкой, косилкой роторной, плугом. Тел.: 56-02-24. (50292)

• М/а "Тойота-Эмина" 1993 г. вып., автомат, дизель, 4ВД, пригнан 07.2002 г., недорого. Тел.: 51-23-42. (50293)

• А/м "Т-Марк"-2 92 г. вып., кузов №81. Тел.: 51-68-41. (50301)

Продам а/м "Ниссан-Террано" 1995 г. вып., черный. Тел.: 51-29-74 днем, 53-82-53 вечером. (50302)

Продам маршрутное такси "Газель"-2705 1997 г. вып. Цена договорная. Тел.: 913-87. Пейджер: 564-646, аб. 5550. (50300)

• А/м "Ниссан-Вингроад" 96 г. вып. – 4,9 т. у. е. Тел.: 8-243-23-2-15. (50307)

ХОЛОДИЛЬНИКОВ
РЕМОНТ
• Мотор-компрессоры «Атлант»
• Уплотнительная резина
• Импортное оборудование для ремонта на дому
ГАРАНТИЙНЫЙ И ПОСЛЕГАРАНТИЙНЫЙ РЕМОНТ ХОЛОДИЛЬНИКОВ "СТИНОЛ"
Тел. дисп.: 6-04-55, 6-32-22
Тел. мастерской: 9-88-58

• А/м ГАЗ-53 будка. Тел.: 52-64-62. (50308)

• А/м "Москвич"-2141 в хорошем состоянии – 35 т. р. Тел.: 8-902-56-11-894 или: 51-64-29. (50310)

• А/м "Тойота-Карина" 1995 г. вып., б/п, с/с, дв. 1800 л. Тел.: 528-951. (50312)

• А/м "Хонда-Интегра" 1993 г. вып., б/п, или обменяю с доплатой. Тел.: 6-40-87 после 19.00 часов. (50315)

• А/м "Москвич"-412 81 г. вып. Тел.: 6-00-07. (50317)

• А/м "Ниссан-Террано" 90 г. вып., неисправный двигатель, или меняю. Тел.: 555-558. (50318)

• А/м ГАЗ-3110 2000 г. вып., пробег 20000 км. Цена 115 т. р. Тел.: 55-55-58. (50319)

• А/м "Ауди"-80 1984 г. вып., 2 дв., или меняю на компьютер. Тел.: 52-65-57. (50321)

• А/м "Тойота-Королла"-100 GT 1992 г. вып., без пробега, синий, 1,6, твинкам, 20 клапанов, 160 л. с., люк, литье, АБС, режимный автомат "Сони", съемная панель. Раб. тел.: 52-22-34. (50323)

• А/м ВАЗ-21043 97 г. вып. Тел.: 52-34-03. (50324)

Срочно продам ВАЗ-2107 93 г. вып., недорого. Тел.: 54-85-47. (50326)

• А/м "Ниссан-Премьер" 1990 г. вып., 1,8 л, литье, АКП, хор. сост. Тел.: 9-89-66, спросить Виктора, с 11 до 20 ч. (50327)

• А/м ГАЗ-3307 93 г. вып., фургон. Цена 48 тыс. руб. Тел.: 59-89-22, 51-76-70. (50332)

• А/м ВАЗ-21213 1998 г. вып., в отл. сост. Тел. поср.: 6-26-80.

• А/м "Форд-Телстар" 1991 г. вып., турбодизель, 2 л, АКП, универсал (пр-во Японии, "Мазда", правый руль). Или меняю. Тел. поср.: 3-69-49.

• А/м ВАЗ-21043, декабрь 1996 г. выпуска, 5-ступ. КПП, 1500 объем – 75 тыс. руб. Торг. Обр.: п. Китой, ул. Озерная, д. 3. кв. 56. Тел. поср.: 51-28-23. (50337)

• А/м "Хонда-Цивик-Шатл" 1995 г. вып., механика, 4 ВД, 2 года в России. Тел.: 55-34-23. (50338)

• А/м "Т-Кариб" 89 г. вып. – 65 т. р. Тел.: 55-58-28. (50342)

• А/м ВАЗ-2107 87 г. вып. – 25000. Тел.: 6-47-79. (50344)

• А/м ВАЗ-21093 96 г. вып. Тел.: 51-05-43 после 19.00. (50347)

• А/м "Эскудо" 92 г. вып., 4 ВД, АКП, с/с – 4,7 т. у. е.; "ММС-RVR-Спортгир" 94 г. вып., 4 ВД, АКП, с/с, бензин – 6 т. у. е. Тел.: 506-086. (50350)

• А/м ВАЗ-21053 1996 г. вып., отличное состояние – 73 т. р. Торг. Тел.: 517-690. (50354)

• А/м ВАЗ-2101 1982 г. вып., на ходу – 25 тыс. руб. Тел.: 55-77-38 после 18.00. (50355)

• А/м ВАЗ-2101 80 г. вып., красный, хор. состояние. Тел.: 52-31-07 вечером (автоответ.).

Срочный ремонт холодильников на дому у заказчика
В любое время. Качество, гарантия, пенсионерам скидка.
Тел. дисп.: 55-50-96

• А/м "Т-Камри" 1992 г. вып. Тел.: 9-73-96. (50359)

• М/а "Таун-Айс" 96 г. вып., V-1,5 л, бензин, г/пасс., автомат, за 5 тыс. у. е. Тел.: 52-60-59. (50360)

• А/м ВАЗ-2110 99 г. вып., сост. отличное, или обмен. Дом. тел.: 53-55-59. (50361)

• А/м ВАЗ-2115 2001 г. вып. Тел.: 55-99-21. (50362)

• А/м ВАЗ-21043 95 г. вып. – 75 т. р. Тел. поср.: 53-59-71.

• А/м РАФ 1985 г. вып., двигатель 2002 г., в хорошем состоянии, недорого. Тел.: 55-51-07, 55-41-13. (50364)

• А/м "Т-Корона" 92 г. вып., все есть. Тел.: 56-04-27. (50365)

• А/м ГАЗ-21 на ходу, недорого. Тел.: 53-85-68. (50366)

• А/м "Т-Королла" 1993 г. вып., белый, 3 мес., сигнал. Тел.: 51-31-79. Пейджер: 56-46-46, аб. 4521. (50369)

• А/м "Москвич"-412 75 г. вып. за 15 тыс. руб. Тел.: 56-98-02, 51-79-29. (50372)

• М/г "Тойота-Дюна", г/п 3 т. Тел. поср.: 55-15-15. (50379)

• А/м "Хонда" 86 г. вып., МКП, 3 двери, 5–6 л – 30 т. р., "Н-Скайлайн" 86 г. вып., авар. – 20 т. р. Тел.: 8-902-569-5176. (50385)

• А/м ГАЗ-5201 будка – 25 тыс. руб. Тел.: 9-72-86. (50387)

• А/м ВАЗ-2110 2000 г. вып. Тел.: 55-48-95. (50389)

• М/а "Н-Ларго" 93 г. вып. – 5 т. у. е. Обмен. Тел.: 952-02. (50396)

• А/м "Тойота-Камри" 1991 г. вып., турбодизель, в отличном состоянии – 2,8 т. у. е. Тел.: 51-70-31.

• А/м "Опель-Рекорд" 85 г. вып., недорого. Тел.: 6-37-78. (14674)

• КамАЗ-тягач + рефрижератор 84 г. вып. – 150 тыс. руб. Тел.: 55-39-80. (14674)

• А/м "ММС-Галант" 90 г. вып., белый, АКП, в хор. сост.; ВАЗ-21074, ноябрь 1997 г. вып., V-1,6, 5-ступ. КП. Тел.: 6-84-78. (14675)

ГРУЗОПЕРЕВОЗКИ
ЗИЛ, ГАЗ, "Газель", м/г, грузчики
Тел.: 55-32-75,55-42-35

ГРУЗОВЫЕ ПЕРЕВОЗКИ
ГАЗ (будка), «Газели», м/г
56-08-68
Треб. водители с микрогрузовиками!!!

СЛУЖБА ГРУЗОВЫХ ПЕРЕВОЗОК «ТИТАН»
52-60-96
ГАЗ будка, ЗИЛ, «Газели», микро-грузовики

ЗИЛ, ГАЗ-будка, длинномер, "Газель", микрогрузовики, грузчики
ПЕРЕВОЗКИ
53-53-29
Требуются водители с а/м

ГРУЗОПЕРЕВОЗКИ
ГАЗ, ЗИЛ (бортовой, будка), м/г, ЗИЛ (длинномер), КамАЗ (бортовой).
Услуги грузчиков
Набираем водителей с краном, полуприцепом
532-035

КРАН+БОРТ
54-74-24
грузоперевозки грузчики

ГРУЗОПЕРЕВОЗКИ «Атлант»
ЗИЛ, м/г 1,5, 2 т, ГАЗ-будка, фура 6 м. Грузчики.
Требуются водители с личными а/м
56-98-51, 52-43-19

ЧП "Дилижанс О"
ГАЗ (будка), ЗИЛ, "Газель", м/г до 2 т, ЗИЛ-самосвал (шлак, песок, навоз), м/г-рефрижератор (4 т, дальние расстояния)
3-73-84, 53-32-42
Услуги бригады грузчиков

ГРУЗОВЫЕ ПЕРЕВОЗКИ
Японский грузовик 2,5 т, 4,5 метра, м/г, "Газель", ГАЗ, ЗИЛ: большой мебельный фургон, бортовой, КамАЗы: контейнер, бортовой + прицеп, бензовоз, полуприцеп. Услуги грузчиков.
51-26-96

• А/м "Н-Авенир" 97 г. вып., 2 года в РФ, сост. хорошее, с/с, МКПП, литые диски, климат-контроль – 5800 у. е. без торга. Или обмен. Тел.: 51-91-73. (14680)

• "ИЖ-Юпитер"-5К 1995 г. вып., с докум. Цена 11 тыс. руб. Тел.: 59-88-65. (14686)

• Срочно а/м ВАЗ-21074 93 г. вып., цвет "вишня", недорого. Тел.: 51-50-37. (14687)

• А/м ВАЗ-21120 2002 г. вып., или обменяю на 1-комн. квартиру. Тел.: 55-43-59. (14687)

• Срочно а/м ВАЗ-2106 недорого. Тел.: 51-56-84. (14695)

• А/м "Тойота-Королла" 1993 г. вып. Тел.: 56-17-41. (14699)

• А/м "Тойота-Виста" 94 г. вып., в аварийном состоянии, на ходу. Или по запчастям. Тел.: 6-15-81. (50397)

• А/м "Ниссан-Блюберд" 90 г. вып., в аварийном сост.; ГАЗ-53 бензовоз, недорого. Тел.: 55-51-63. (50399)

• А/м "Т-Чайзер" 91 г. вып., с/с, 1G-FE, сигнал., а/зап. – 2,8 т. у. е. Тел.: 51-42-29, 59-73-23. (50403)

• Гараж под КамАЗ-контейнер в "Привокзальном"-7. Адрес: 84-19-40. (50263)

• Гараж в "Майске"-1 (свет, тепло, техэтаж, погреб, ремонт). Тел.: 52-67-44. (50270)

• Капгараж в центре. Дорого. Тел.: 4-33-28.

Реализуем ШЛАКОБЛОКИ
Тел.: 52-53-54

• Гараж (Военторг), ВАЗ-099 94 г. вып. Тел. д.: 53-08-93. (50287)

• Гараж в ГСК-1 9х5. Тел.: 3-66-35 после 18 час. (50290)

• Капгараж в ГСК-1. Тел.: 528-951. (50311)

• Капгараж в "Сигнале" (кирпич, три уровня, большой подвал). Тел.: 54-79-38. (50349)

• Гараж в а/к "Восход" (9,7х3,5). Тел.: 59-82-11. (50382)

• Гараж в 12 "А" мр-не. Тел.: 6-50-78. (50388)

• Гараж в а/к "Турист" (свет, тепло, техэтаж, подвал). Тел.: 51-90-44. (14676)

• Гараж в а/к "Тепличный". Тел.: 547-912. (14681)

• Капгараж в а/к "Привокзальный"-4 (6х4, оштукатуренный, яма, подвал, свет, тепло, металл. ворота). Тел.: 53-79-34. (14685)

• 2-комн. кв-ру (18 м/н, 2 этаж). Цена 420 т. р. Тел.: 55-77-64. (50262)

• 2-комн. крупногаб. кв-ру. Тел.: 52-79-10. (50269)

• 2-комн. кв-ру улуч. планировки в 29 мр-не. Тел.: 52-90-31 после 18 час.

• Срочно комнату в общ. коммунального типа в Усолье. Цена договорная. Обр.: Усолье, ул. Коростова, д. 27, кв. 8, ком. 40. (50256)

• Дом в п. Северный (уч. 15 соток) на 3-комн. крупногаб. кв-ру, или продаю. Тел.: 52-60-13. (50343)

• Дачу в р-не Стеклянки (дом двухэтажный, баня, подвал, все постройки, в с/о "Белок"). Тел.: 516-247. (14683)

• Садовый участок в черте города (с/о "Аэлита"). Тел.: 6-20-73.

Продам пиломатериал с доставкой. Покупаем лес-пиловочник. Тел.: 55-14-53. (49671)

• Контрактный двигатель 2С, не турбо. Раб. тел.: 51-08-08. (50004)

Картофель, зерно, дробленка. Доставка. Тел.: 9-10-35. (50127)

• Брюки черные (осенние, р-р 44–46), футболку (кружево, р-р 44–46), костюм "Том Клайм" (р-р 44–46), туфли черные (кожаные, классические, р-р 36). Тел.: 56-24-58.

• Контейнер 5-тонник недорого. Тел.: 59-84-76.

• Дачный теплый вагончик. Тел.: 6-79-24.

• Охотничье промысловое ружье МЦ 20-01. Тел.: 51-39-21.

• Микроволн. печь, кегу, недорого. Тел.: 55-08-72. (50271)

• Коробку 5-ступ. и капот ВАЗ-2107. Тел.: 56-46-46, абон. 6185. (50274)

Продам торговое оборудование: алюминиевый профиль, витринные шкафы. Тел.: 56-16-59. (50280)

• Холодильник "Минск" недорого. Тел.: 523-204 вечером. (50282)

Продам деревообрабатывающие станки. Тел.: 56-46-46, аб. 6135. (50283)

• Холодильный прилавок в хорошем состоянии, можно отдельно двигатель. Тел.: 6-51-38, 6-29-88. (50286)

• Шубы из норки и чернобурки б/у. Тел.: 52-92-82. (50291)

• Сервизы "Мадонна" (Германия, столовый, чайный, кофейный). Тел.: 52-56-92. (50334)

Квартиры в рассрочку на 10–15 лет. Тел.: 6-50-33. (50336)

• Каракулевую шубу (р-р 50, черная, в отл. сост.). Тел.: 6-76-63 после 19 ч.

Продам кабину на "шанхайке" (китайские ряды). Тел.: 8-902-51-25-248. (50340)

• Два дивана, раскладываются вперед, б/у. Дом. тел.: 55-84-44. (50345)

В НОВЫЙ БАР
требуются:
официанты
бармены
повара
уборщицы
Тел.: 54-85-37 с 10.00 17.30

Продам сруб. Тел.: 51-59-21. (50346)

Продаю срубы домов. Тел.: 51-28-02 вечером. (50348)

Продам новые мягкие уголки – 4 тыс., диваны – 2,3 тыс., кресла – 2 тыс. Тел.: 633-02, 535-766. (50375)

Продам трубу черную и оцинкованную диам. 15–50 мм. Пейджер: 56-46-46, аб. 6643, 6681. Тел.: 525-178. (50376)

• ТВ. Тел.: 596-783. (50386)

Продам пиломатериал, ц. 1400. Тел.: 51-42-89. (50390)

• Новый мягкий уголок. Тел.: 51-50-90. (50391)

Срочно продам фотовспышку стационарную Soligor б/у. Пейджер: 56-46-46, аб. 5450.

• Картофель недорого. Доставка. Тел.: 519-884. (14690)

• Задн. и перед. мосты на м/а "Таун-Айс", 4 ВД. Обращаться: разборка на "Таврии". (14691)

Продам кабину на "шанхайке" (кит. ряды). Тел.: 519-884. (14689)

• Новый а/прицеп "Сибирь". Недорого. Тел.: 51-87-82. (14688/2)

• Диплом. Тел.: 56-46-46, аб. 6243. (14688)

Продам продовольственную кабину. Тел.: 6-06-29. (14673)

• ПК "Селерон"-750. Тел.: 55-45-85. (14681)

ПРОИЗВОДСТВЕННЫЙ КООПЕРАТИВ
ПРОГРЕСС
по низким ценам
ПАМЯТНИКИ, ЦВЕТНИКИ, ВЕНКИ, ЦВЕТЫ, СТОЛБИКИ, надгробные и облицовочные ПЛИТЫ из мрамора и бетона
Благоустройство могильных площадок. БЕСПЛАТНО памятники и их установка участникам ВОВ.
Адрес: ул.Файзулина, 10 (106 кв-л, во дворе магазина "Карлен"),
т. 52-20-35

• Коляску детскую новую, недорого. Клетку для большого попугая, недорого. Тел.: 51-52-72, Ольга. (14682)

Картофель. Тел.: 9-78-81. (14692)

Продам станок для производства конфет. Тел.: 6-58-24. (14695)

• Дубленку, р-р 48, б/у немного. Тел.: 54-75-20. (14696)

• Катер "Амур". Тел.: 55-39-80. (14671)

Продам мягкий уголок – 3800 руб. Изготовление мягкой мебели на заказ. Тел.: 51-81-18. (14677)

• Дубленки: длинная, р-р 42–44; короткая, р-р 44–46. Тел.: 56-99-93. (14685)

• И/п "Сега" с картриджами. Тел.: 51-64-56. (14693)

• Коляска "зима–лето" б/у, состояние хорошее. Тел.: 56-41-02. (50398)

• Кухонный уголок, стол. Тел.: 59-85-32. (50400)

• Подвеску ГАЗ "Волга" в сборе, отл. сост., б/у, недорого. Крыло ГАЗ-2410 переднее правое, новое. Домкрат 5 тонн. Тел.: 9-19-50 с 19 до 21 ч.

Магазин «ЧАЙКА» (82 кв-л, д.3)
СТРОЙМАТЕРИАЛЫ
от шурупа до кровли
И все самое необходимое для ремонта квартиры по доступным ценам
Пенсионерам скидка 5%
Тел.: 53-27-46
Сдаются торговые площади
- напольные покрытия
- сантехника
- санфаянс
- обои
- инструменты
- лаки, краски
Доставка бесплатно

ОРУЖЕЙНЫЙ магазин «ВЕПРЬ»
Охотничий и рыболовный рай!
Адрес: ул.Горького, 31, здание «Чебуречной», 2 эт., т. 6-39-26.

Строительной фирме
ТРЕБУЮТСЯ:
• **Инженер-строитель** для составления ПСД (знание нормативной базы и ПК)
• **Рабочие** строительных специальностей (опыт, знания, умение работать с импортными стройматериалами)
Тел.: 55-75-47

· Стир. машинку "Малютка" в отл. сост., недорого. Тел.: 9-19-50 с 19 до 21 ч.

· Щенков американского стаффордширского терьера с родословной, возраст 1 месяц, отец – победитель класса с титулом САС. Тел.: 54-09-75. (50353)

· Великолепных клубных щенков американского стаффтерьера с родословной. Дорого. Тел.: 54-87-68. (50401)

КУПЛЮ

Куплю фторопласт, нерж. электроды. Тел.: 51-78-50, 50-98-79. (49761)

· Аварийный ВАЗ. Тел.: 915-30. (50078)

Куплю фторопласт, электроды, баббит. Тел.: 620-10. (50119)

Куплю нихром, баббит, электроды, фторопласт. Тел.: 519-349. (14653)

Куплю задвижки. Тел.: 55-22-44 вечером. (14656)

Куплю электроды LB-52У, ОК-53/70. Тел.: 519-349. (14654)

· Гараж в мр-нах, кроме 17 мр-на. Тел.: 55-17-63. (14662)

· Гараж теплый под "Газель" в охраняемом обществе. Тел.: 3-68-19 после 20 часов. (50265)

Куплю вентили ст., фл. задвижки, ЗКС. Тел.: 51-51-97. (50266)

· Фундаментные блоки ФБС в количестве 25 штук. Тел.: 6-16-39, 51-90-30. (50304)

· Двигатель ТД-27. Тел.: 55-55-58. (50320)

· Для бильярда шары и три кия. Тел.: 55-03-30. (50335)

· Дачу в р-не с/о "Жарки", недорого. Тел. поср.: 51-09-37.

· Участок в центре Иркутска, можно с домом. Тел.: 52-71-00. (50356)

· Недорого ВАЗ, можно аварийный. Тел.: 51-56-84. (14696)

· Плиту перекрытия "пустотку" 6х1,2. Тел.: 55-83-47, 54-61-16. (50407)

МЕНЯЮ

· А/м ГАЗ-53 будка на микроавтобус, можно аварийный. Тел.: 52-64-62. (50309)

· А/м ВАЗ-21099 94 г. вып. на иномарку. Тел.: 51-33-72. (50333)

· КамАЗ-вездеход на КамАЗ-53212, желательно контейнер. Или продам. Тел.: 6-29-28 вечером. (14676)

· 4-комн. кв-ру в г. Находка на квартиру в Ангарске. Или продам. Тел.: 54-13-86. (14672)

· 3-комн. крупногаб. кв-ру (80 кв., 3 этаж, балкон, телефон) на 2-комн. + комнату или 2- + 1-комн. хрущевку. Тел. поср.: 53-44-14, 53-44-74. (50265)

Металлические двери (с двухсторонней отделкой под дерево, с доставкой и установкой. В стоимость входят глазок, ручка, задвижка, замок)
решетки
Тел. дисп.: 51-03-17, 3-61-14

· 3-комн. кв-ру улуч. планировки в 177 кв-ле (тел., 7 эт.) на 2- и 1-комн. кв-ры улуч. планировки. Тел.: 54-52-81. (14694)

· 2-комн. кв-ру улуч. планировки (29 м/н, 7 эт.) на 3-комн. + доплата. Тел.: 55-67-13. (50395)

· 1-комн. кв-ру + дом в Тайтурке на 1-комн. кв-ру, или продам. Тел.: 6-09-95. (14678)

· Дом в п. Северном на три двухкомнатные квартиры + доплата. Тел.: 51-33-06. (50253)

РАЗНОЕ

· Остеохондроз, сколиоз и желудок. Излечение 100%! Адрес: 6 м/н-2/2"А"-142.

Ремонт телевизоров. Гарантия. Тел.: 517-034, 52-75-18. (50116)

Перевозки. Тел.: 517-005. (49790)

Ремонт телевизоров. Тел.: 3-13-49. (49294)

Ремонт любых телевизоров до 180 руб. Тел.: 53-59-66. (49507)

Перевозки. Тел.: 53-28-40. (49665)

Худеем вкусно. Дорого. Тел.: 56-29-32 до 12.00. (49967)

Эл. проводка. Тел.: 666-03. (49666)

Ремонт любых телевизоров. Недорого. Тел.: 3-13-87. (49508)

Ремонт телевизоров, видеомагнитофонов. Тел.: 53-84-62. (49851)

Сантехуслуги. Замена труб. Тел.: 51-37-98, 55-79-17. (49730)

Кафель. Тел.: 501-094, аб. 204935. (49948)

· Диплом №755645 на имя Юрина А.А. считать недействительным. (14645)

· Военный билет на имя Митрофанова В.А. считать недействительным. (50251)

Снятие краски с окон. Тел.: 598-176. (50200)

Шлак, песок, гравий, мусор. Тел.: 53-71-35 вечером. (49987)

Ремонт телевизоров. Гарантия. Тел.: 517-034, 52-75-18. (50115)

Перевозки. Тел.: 51-80-58. (50121)

Перевозки. Тел.: 51-05-98. (50162)

СТРОЙ ЦЕНТР
Лицензия ГС 6-38-02-22-0-3801061219-000759-2

ЕВРОРЕМОНТ
гарантии
• Комплексный ремонт офисов, магазинов, квартир
• Перепланировка
• Дизайн
г.Ангарск, ул. Жаднова, 2, тел.: 508-799, 508-112

Ремонт телевизоров и видеомагнитофонов. Тел.: 53-28-40. (50167)

Контактные линзы. Обр.: ВФД "Здоровье", 84 квартал. Тел.: 6-85-16, 6-89-04. (50229)

Требуются: специалист по металлообработке, сварщик, сборщик мебели. Тел.: 54-67-85. (50231)

Похудела на 37 кг. Комфортно. Дорого. Тел.: 52-56-34. (49970)

Эл. проводка. Тел.: 53-81-62 после 18 часов. (50252)

· Сдам теплый гараж, р-н 94 квартала. Тел.: 55-94-23. (50285)

· Военный билет на имя Худоногова А.В. считать недействительным. (50257)

Евроремонт кв-р. Гипсокартон. Плитка. Эл. проводка. Перепланировка. Тел.: 9-74-24. (50254)

Ремонт кв-р. Тел.: 51-78-15. (50264)

Услуги дизайнера по интерьерам. Тел.: 501-212. (50267)

Уберу целлюлит. Дорого. Навсегда. Тел.: 52-64-23 до 13.00. (49968)

Требуется продавец продтоваров. Тел.: 51-85-50. (50276)

Требуется продавец в киоск. Тел.: 51-18-95. (50277)

Требуется водитель на эл. погрузчик. Раб. тел.: 53-81-96. (50278)

Требуются грузчики. Тел.: 53-29-15. (50279)

Эл. сварка, установка замков, ремонт металл. дверей. Тел.: 6-09-04, 506-054. (50284)

Ремонт ТВ недорого, без выходных. Тел.: 53-70-30. (50289)

Евроремонт. Дизайн-проект. Тел.: 695-17, 972-29. (50294)

· Сдам гараж в "Тепличном". Тел.: 318-08. (50259)

· Студенческий билет на имя Рожковой Е.В. считать недействительным. (50272)

· Семья из 4 человек снимет 2-, 3-комн. кв-ру с мебелью, телефоном в 80, 81, 88, 86 кварталах. Тел.: 53-25-15. (50275)

Надежно, добротно, со вкусом и в срок
ООО "Санрей"
КОМПЛЕКСНЫЙ РЕМОНТ И СТРОИТЕЛЬСТВО ПОД КЛЮЧ ЛЮБЫХ ОБЪЕКТОВ
Все виды отделочных работ
Электромонтажные и сантехнические работы
Остекление балконов и лоджий
Комплектация объектов материалами
Тел.: 55-75-47

· Фотосъемка на любой вкус. Тел.: 55-84-67 после 18.00.

Ремонт имп. ТВ. Тел.: 63-573. (50298)

ООО "Байкал-Холод", зарегистрированное постановлением мэра №2126 от 03.07.98 г., ликвидируется. Претензии принимаются в течение двух месяцев по тел.: 55-26-35. (50306)

Изготовим рамы на балконы. Тел.: 55-31-39. (50313)

Изготовим, установим рамы на балконы. Тел.: 53-52-50. (50314)

Юридические услуги. Жилье, имущество. Тел.: 54-21-70. (50316)

Строим дачи, бани. Отделка. Печи, камины. Тел.: 55-63-16, 53-55-96, 6-94-38. (50325)

Ремонт телевизоров. Вызов бесплатно. Тел.: 6-11-14. (50328)

Газоэлектросварка. Тел.: 4-36-63. (50330)

Котята, щенки. Тел.: 53-37-34. (50329)

Строительная и отделочная бригада ищет работу. Тел.: 9-77-51. (50339)

Уберу навсегда прыщи, угри. Дорого. Тел.: 52-56-34. (49971)

· Сниму 1-комн. кв-ру недорого. Тел.: 53-81-00. (50297)

· Ищу работу главного бухгалтера (30 лет, в/о, стаж 8 лет, ПК). Тел.: 52-65-17. (50299)

· Паспорта на имя Рудакова А.В., Рудаковой Е.В. и печать ООО "Галактика" считать недействительными. (50305)

Требуется менеджер-консультант. Тел.: 522-072 доп. 35. (50341)

Отделка гаражей гипсокартоном из материала заказчика. Тел.: 54-74-66. (50347)

Электрик. Сверлим бетон. Тел.: 9-18-62. (50351)

Перспективная доходная работа, возможно на неполный рабочий день. Тел.: 56-04-84, с 9 до 13 ч. (50357)

ДВЕРИ Волховец-Байкал
МЕЖКОМНАТНЫЕ и ВХОДНЫЕ
из массива хвойных пород, шпонированные сосной, дубом, красным деревом

Требуется столяр-плотник (универсальник), штукатур, кладовщик, разнорабочий. Тел.: 558-092. (50367)

Ремонт дверей. Вместо старой краски – мебельный дубовый шпон. Тел.: 53-07-03. (50371)

Столярно-плотницкие работы. Тел.: 51-74-40. (50377)

Фирма «Ангарск-шина»
г.Ангарск (п.Майск), ул.Партизанская, 1, Институт биофизики, оф. 29 (напротив площадки техосмотра)

АВТОШИНЫ
отечественные и импортные
легковые, грузовые
оптом и в розницу
БЕСПЛАТНЫЙ ШИНОМОНТАЖ
Тел.: 8 (21) 51-29-74

Производственный кооператив "Темп", зарегистрированный мэрией г. Ангарска за №577 от 05.03.02 г. ИНН 3801007758, ликвидируется. Претензии принимаются в течение двух месяцев. Тел.: 6-22-21. (50378)

Шлак, песок, гравий. Вывоз мусора. Тел.: 53-52-42. (50380)

Ремонт. Арки. Плитка, ГКЛ, ГВЛ, перепланировка. Тел.: 56-00-40, 51-17-28. (50381)

Ремонт квартир, гаражей, офисов, недорого. Тел.: 51-32-38. (50383)

Сдам на реализацию женскую одежду. Тел.: 56-09-76. (14689)

Ремонт квартир, дизайнер, рекомендации. Тел.: 6-96-85. (14690)

Снятие краски с окон, дверей. Тел.: 6-66-03. (14691)

Снятие порчи. Целительство. Таро. Тел.: 6-55-48. (14693)

Ремонт кв-р. Тел.: 55-42-01. (14670)

Сдам в аренду торг. помещение в 10 мр-не, 350 кв. м. Тел.: 55-39-80. (14672)

ФИРМА ТРЭК
Тел./факс: (3951) 51-29-74. г.Ангарск (п.Майск), ул.Партизанская, 1, Институт биофизики, оф. 29 (напротив площадки техосмотра). 11 мр-н, супермаркет «Юбилейный».

АВТОСИГНАЛИЗАЦИИ
дополнительное оборудование
АВТОМАГНИТОЛЫ
бесплатная сертифицированная установка
АВТОАКУСТИКА
гарантия

· Студенческий билет АГТА на имя Басырова В.В. считать недействительным. (50322)

· Сниму 2-комн. кв-ру с телефоном в мр-нах. Тел.: 553-873. (50331)

· Сниму гараж на две а/м. Тел.: 6-26-80.

· Отдам в добрые ласковые руки котят. Тел.: 55-33-87. (50352)

· Военный билет на имя Молева С.П. считать недействительным. (50362)

· Сниму 2-, 3-комн. кв-ру с телефоном. Тел.: 53-07-03. (50370)

· Срочно снимем 1-комн. кв-ру с тел., с ежемесячной оплатой. Тел.: 6-18-48. (50384)

Возьму в аренду педикюрное кресло. Тел.: 662-37, 595-737. (50393)

Ремонт стиральных машин и др. быт. техники. Тел.: 53-32-42. (50394)

Качественный РЕМОНТ телевизоров и импортных стиральных машин
Письменная гарантия
Тел.: 55-78-10, 51-02-57

Срочно сниму 1-комн. квартиру на длительный срок в мр-нах, с телефоном. Оплата ежемесячно. Тел.: 4-34-01 вечером. Пейджер: 56-46-46, аб. 5450.

Все виды ремонтно-отделочных работ. Цены умеренные. Тел. дисп.: 53-84-70 вечером.

Ремонт кв-р. Тел.: 556-127. (14692)

Евроремонт. Все виды работ. Тел.: 6-59-28. (14670)

Ремонт швейных машин. Без выходных. Тел.: 51-13-75. (14679)

Подклады. Тел.: 55-86-86. (14684)

Ремонт кв-р. Тел.: 52-90-09. (14686)

· Утерянный военный билет на имя Кандинского М.В. считать недействительным. (14677)

· Студ. билет Мезенцева И.В. считать недействительным. (14683)

Белю, крашу, клею обои. Недорого. Качественно. Тел.: 51-58-36. (14688)

Требуется маляр до 35 лет с опытом. Тел.: 55-42-01. (14673)

Срочно сниму квартиру с телефоном в квартале. Оплата поквартально. Тел.: 509-636. (14675)

· Сниму гараж в 11, 12, 12 "А", 13 мр-нах. Тел.: 56-12-53, 52-67-02. (14677)

· Ищу работу (японский грузовик, кузов 4,5х2 м, тент). Тел.: 51-69-06 после 21.00. (14679)

Ремонт квартир. Плитка. Тел.: 3-67-33. (14678)

Работа. Тел.: 6-21-43 утром. (14680)

Грузоперевозки МАЗ-рефрижератор, 20 т, V 65 куб. м. Тел.: 52-61-01. (14682)

Требуются продавцы. Адрес: 10 м/н-33-151. (14684)

Кладу кафель. Тел.: 6-40-48. (14694)

Сниму кв-ру с телефоном в микрорайонах. Тел.: 51-56-84. (14697)

Требуется мастер по пошиву шапок. Тел.: 51-77-93. (14698)

На постоянную работу требуются слесарь-сварщик, разнорабочий. Тел.: 57-44-44. (14700)

Перетяжка мебели. Ткань, поролон. Тел.: 562-890. (14701)

Изготовление рам на лоджии, остекление. Рамы для дачи. Тел.: 6-40-72, 51-07-46 вечером. (14702)

· Сниму гараж с высотой ворот не менее 2,7 м. Тел.: 3-73-84. (50399)

Электрик. Тел.: 53-53-57. (50402)

· Ищу работу диспетчера на дому, стаж 14 лет, образ. н/высшее. Тел.: 6-38-04.

ОБУВЬ ведущих мировых производителей
ОПТОМ
в наличии и на заказ
Иркутск, ул.К.Либкнехта, 239а, ДК "Строитель", 1 эт., т.: 400-929

ОБЪЯВЛЕНИЯ • РЕКЛАМА

агентство СУВОРОВ

АДРЕСА:
1) 18 мр-н, д. 4, кв. 254/255, тел.: 55-34-44, 55-36-90,
обмен и аренда - 55-65-19;
2) 89 кв-л, д. 2, тел.: 53-31-53, 53-31-41,
обмен и аренда - 53-31-70.
Лицензия №47 от 15 июля 1997 г.

Район	Тип	Этаж	Площадь	Цена (т.р.)	Примечания
КОМНАТЫ					
6а м/н	Эксп.	2/5	17,4/7	165	с/у разд., м.дверь, балкон, на 2 х-на
18 кв.	Кр.	1/2	13,6/6,7	160	с/у разд., м.дверь, решетки, на 2 х-на
18 кв.	Кр.	1/2	14,5/6	150 т/у	с/у разд., решетки, на 3 х-на
19 кв.	Кр.	3/3	19,8/14	160	с/у разд., на 3 х-на
19 кв.	Кр.	2/2	14,5/6	135	с/у разд., балкон, м.дверь, на 3 х-на
19 кв.	Кр.	2/2	10/6	125	с/у разд., м.дверь, на 3 х-на
20 кв.	Кр.	1/2	14,2/9,5	150 т/у	с/у разд., решетки, на 3 х-на
21 кв.	Кр.	2/2	19,7/7,5	150	с/у разд., на 3 х-на
21 кв.	Кр.	1/2	11,5/7,2	125	с/у разд., м.дверь, на 3 х-на
22 м/н	Ул.	1/5	11,4/9	140	с/у разд., решетки, на 3 х-на
25 кв.	2 ком.	1/2	13,5+15,6/5,7	210	с/у разд., решетки, на 2 х-на
26 кв.	Кр.	1/2	22,0	170 т/у	с/у разд., решетки, на 3 х-на
33 кв.	кр.	1/2	14,2/6,2	160	с/у разд., м.дверь, решетки, на 2 х-на
49 кв.	Кр.	1/2	18/9	150 т/у	с/у разд., м.дверь, на 3 х-на
49 кв.	Кр.	1/2	16,8/7,8	150	с/у разд., на 3 х-на
49 кв.	Кр.	1/2	15,1/7,8	140	с/у разд., на 3 х-на
50 кв.	Кр.	1/2	20,2/11	170 т/у	с/у разд., м. дверь, на 3 х-на
52 кв.	Кр.	1/2	14,9/7	140	с/у разд., на 3 х-на
55 кв.	Кр.	1/2	22,0+13,7/6	250	с/у разд., на 3 х-на
61 кв.	Кр.	1/2	20/6,5	160	с/у разд., решетки, на 3 х-на
61 кв.	Кр.	2/3	16,3/10	173	с/у разд., на 3 х-на
61 кв.	Кр.	1/2	14,7/8	130	с/у разд., решетки, на 3 х-на
61 кв.	Кр.	1/2	17,6/8	155	с/у разд., решетки, на 3 х-на
78 кв.	Кр.	3/3	17,3	170 т/у	тел., с/у разд., м.дверь, на 3 х-на
80 кв.	Кр.	1/4	13,7/8,6	150	с/у разд., на 3 х-на
81 кв.	Кр.	1/4	17,7/7,8	180	с/у разд., на 3 х-на
81 кв.	Кр.	1/4	20/8,7	180	с/у разд., на 3 х-на
81 кв.	Кр.	1/4	14,2/7,8	170	с/у разд., на 3 х-на
107 кв.	Кр.	1/4	17,6/9	180	с/у разд., м.дверь, на 3 х-на
Улица Восточная	Кр.	1/3	14,4/7,1	150	с/у разд., м.дверь, решетки, на 2 х-на
Улица Восточная	Кр.	2/4	14,8/8	150	с/у разд., балкон, на 3 х-на
1-КОМНАТНЫЕ					
6 м/н	Хр.	1/5	31,1/18,2/6	220	с/у совм., решетки, м.дверь
6 м/н	Хр.	2/5	31,4/18,4/6,5	235	тел., с/у совм., балкон, решетки, 2-я дверь
7 м/н	Хр.	5/5	31,2/16,8/6,7	250	с/у совм., балкон, м.дверь, решетки
8 м/н	Хр.	1/5	18/6	225	с/у совм, м. дверь, решетки
10 м/н	Хр.	1/5	18/6	230	с/у совм, м. дверь, решетки
10 м/н	Хр.	1/5	30/16,5/6,6	230	с/у совм, м. дверь
11 м/н	Хр.	2/5	30,8/16,7/6,9	250	с/у совм., балкон, м. дверь
12 м/н	Хр.	2/5	30,8/18/6,2	250	с/у совм., балкон, м. дверь
12 м/н	Хр.	5/5	30,4/17,8/6,1	240	с/у совм., балкон, 2-я дверь, угловая
12 м/н	Хр.	1/5	31,3/18,5/6	230	с/у совм., м. дверь
12 м/н	Хр.	1/5	31,9/19/6,4	230	с/у совм., 2-я дверь, решетки
15 м/н	Хр.	3/5	30,7/16,6/6	270	с/у совм., балкон, м. дверь
72 кв.	Хр.	1/5	30,7/18,6/6	225	с/у совм., м. дверь, решетки
72 кв.	Хр.	2/5	30,3/17,9/6	265 т/у	тел., с/у совм., балкон, м.дверь
88 кв.	Хр.	3/4	30,6/17,9/6,1	270	тел., с/у совм., балкон, м.дверь
88 кв.	Хр.	4/4	30,1/17,3/6,1	275	с/у совм., балкон, м.дверь
88 кв.	Хр.	1/5	30,9/18,1/6,2	230	с/у совм., м.дверь, решетки
91 кв.	Хр.	5/5	30/17,5/6	245	с/у совм., балкон, м.дверь, угловая
92 кв.	Хр.	2/5	31/18,1/6,3	250	с/у совм., балкон, 2-я дверь, решетки
93 кв.	Хр.	5/5	30,6/18/6	255	тел., с/у совм., балкон, 2-я дверь
93 кв.	Хр.	5/5	30,8/18,1/6,1	240	с/у совм., балкон, 2-я дверь
94 кв.	Хр.	1/5	30,6/18,1/6,1	220 т/у	с/у совм., м.дверь, решетки, угловая
95 кв.	Хр.	1/5	30,6/17,1/6,1	230 т/у	с/у совм., м.дверь, решетки
95 кв.	Хр.	3/5	31,4/18,6/6	240	с/у совм., м. дверь, угловая
178 кв.	Хр.	5/5	30,8/17,6/6,5	250 т/у	с/у совм., балкон, м. дверь, угловая
188 кв.	Хр.	1/4	30,3/17,4/6	240	с/у совм., м.дверь, решетки
189 кв.	Хр.	4/5	30,6/17,7/6,5	260	с/у совм., балкон, м. дверь
207/210кв	Хр.	2/5	30,6/16,3/6,8	270	тел., с/у совм., балкон, 2-я дверь
210 кв.	Хр.	4/5	30,7/18,1/6,2	280	с/у совм., балкон, м. дверь
п. Новый-4	11/6	1/1	32,9/19,4/9	150 т/у	решетки
п. Мегет	Хр.	3/5	17,5/6	260	с/у совм., балкон
6а м/н	Ул.	2/5	32,5/17,2/9	240	с/у разд., балкон
6а м/н	Ул.	1/5	17,6/9	240	с/у разд., решетки, на 2 стороны
6а м/н	Ул.	4/4	32/17/9	240	с/у разд., балкон, м. дверь
6а м/н	Эксп.	3/5	18/6	250	с/у совм., балкон, м. дверь
6а м/н	Ул.	1/5	33,2/16,8/8,7	240	с/у разд., решетки, 2-я дверь
6а м/н	Ул.	4/4	32,5/17,4/8,3	270 т/у	с/у разд., балкон, 2-я дверь
6а м/н	Ул.	1/4	39,9/17,2/8,7	240	тел., с/у разд., м.дверь, решетки
6а м/н	Ул.	1/4	17,3/9	280	тел., с/у разд., м.дверь, решетки, на 2 стороны, перепл.
6а м/н	Эксп.	2/5	33,8/16,1/7	270	с/у разд., балкон
6а м/н	Ул.	5/5	33/16,8/8,6	280 т/у	тел., с/у разд., балкон, м.дверь, решетки
6а м/н	Ул.	3/5	32,7/18,6/8,4	270	тел., с/у разд., балкон, м. дверь
6а м/н	Ул.	2/5	30,0/17,4/8,6	270 т/у	с/у совм., балкон, м. дверь, решетки
6 м/н	Ул.	4/5	32,8/17/9	290	с/у разд., балкон
6 м/н	Ул.	2/9	35,2/18,7/10	280 т/у	с/у совм., балкон 6м, 2-я дверь
6 м/н	Ул.	5/5	16,8/9	280	с/у разд., балкон, решетки
7 м/н	Ул.	8/9	35,3/19/7,5	270	с/у совм., лоджия, м.дверь
7 м/н	Ул.	3/5	33,4/17/8,5	265 т/у	с/у разд., балкон, м.дверь
7а м/н	Ул.	1/9	36,3/16,9/7	260	с/у разд., лоджия, решетки
7 м/н	Ул.	1/5	35,1/17/9	290 т/у	тел., с/у разд., м.дверь, решетки, на 2 ст.
7 м/н	Ул.	5/5	33,7/16,3/8	270	тел., с/у разд., балкон, м.дверь, решетки
7а м/н	Ул.	5/5	33,7/17/9	270	с/у разд., балкон, м.дверь
7а м/н	Ул.	3/5	30/16,8/9	280 т/у	с/у разд., балкон, м.дверь
7 м/н	Ул.	1/9	32,3/12,8/9	250	с/у совм., м. дверь, решетки
8 м/н	Ул.	2/5	33,5/17,3/8,5	290	тел., с/у разд., балкон, м. дверь
9 м/н	Ул.	2/5	34,9/18,1/6,8	270 т/у	с/у совм., балкон, м.дверь
9 м/н	Ул.	9/9	35,1/19/9,2	255	с/у совм., лоджия, м.дверь, решетки
9 м/н	Ул.	1/5	35/16,8/8,4	245	с/у разд., м.дверь, решетки, на 2 стор.
10 м/н	Ул.	1/5	33/17/9	260 т/у	с/у разд., лоджия, м.дверь, решетки
10 м/н	Ул.	3/5	34,9/17,7/6,7	270	тел., с/у совм., балкон, м. дверь
10 м/н	Ул.	5/5	30,6/12,8/7,1	255 т/у	тел., с/у разд., балкон, м.дверь,решетки
11 м/н	Эксп.	9/9	32,1/19,3/6,5	240 т/у	тел., с/у совм., балкон, м.дверь
12а м/н	Ул.	1/5	33,4/16,3/8,2	260 т/у	с/у разд., балкон, м.дверь, решетки
12а м/н	Ул.	1/5	35,4/17,3/9	270 т/у	с/у разд., 2-я дверь, решетки, на 2 ст.
12а м/н	Ул.	1/9	36,2/16,9/7	270 т/у	с/у разд., м. дверь
12а м/н	Ул.	5/5	35,1/18,1/6,7	270 т/у	с/у совм., 2-я дверь, угловая
12а м/н	Ул.	1/5	33/17,2/9	250 т/у	с/у разд., м. дверь, решетки, на 2 стороны
13 м/н	Ул.	2/5	33,5/17,2/6	290	с/у разд., балкон, м. дверь
15 м/н	ул.	1/5	33,6/17,4/9	250	с/у разд., м.дверь, решетки
15а м/н	Ул.	5/5	32,5/16,8/9	280	с/у разд., балкон, м.дверь
15 м/н	Ул.	5/5	33,1/16,7/9	265	с/у разд., балкон, м.дверь
15 м/н	Ул.	1/5	32,8/16,6/9	250	с/у разд., м дверь
15 м/н	Ул.	2/5	32,9/17,0/9	300	с/у разд., балкон, м. дверь, решетки
15а м/н	Ул.	1/9	32,2/12,8/6,8	240 т/у	тел., с/у разд., решетки, 2-я дверь
17 м/н	Ул.	1/5	34,7/17,8/7	260	с/у совм., 2 двери, балкон 6м, угловая
17 м/н	Ул.	4/5	34,4/17,7/7,5	290 т/у	с/у совм., балкон 6м., м. дверь
17 м/н	Ул.	5/5	35,3/18,2/7,5	260	с/у совм., балкон 6м
17 м/н	Ул.	3/5	33,1/16,8/8,5	260	с/у разд., балкон, м.дверь
17 м/н	Ул.	5/5	34,7/17,9/7,8	270	с/у совм., балкон, 2-я дверь
17 м/н	Ул.	3/5	33,9/17,6/7,2	250	тел., с/у совм., м.дверь
17 м/н	Ул.	2/5	34,7/18/7	280	тел., с/у совм., м.дверь, решетки
17 м/н	Ул.	1/5	34,8/17,6/9	240	с/у совм., м.дверь, решетки
17 м/н	Ул.	1/5	34,5/18,1/7	260	с/у совм., м. дверь, решетки
18 м/н	Ул.	5/5	33,7/17,2/7	270	с/у совм., балкон, 2-я дверь
18 м/н	Ул.	5/5	34,6/18/7	260 т/у	с/у совм., м.дверь
18 м/н	Ул.	4/9	38/17,9/9	320	с/у совм., лоджия, м.дверь
18 м/н	Ул.	1/5	34,2/16,5/9	255	с/у разд., м. дверь, решетки, на 2 ст.
18 м/н	Ул.	4/5	37,5/18,5/7,8	290	тел., с/у совм., балкон 6м, м.дверь, угл.
18 м/н	Ул.	5/5	34,6/16,8/9	280	с/у разд., балкон, м.дверь
18 м/н	Ул.	1/5	33/16,8/9	250	тел., с/у разд., м.дверь, решетки
18 м/н	Ул.	2/5	33/16,5/9	285	с/у разд., балкон, м. дверь
18 м/н	Ул.	5/5	34,1/17,3/8,6	285	тел., с/у разд., балкон, м. дверь
18 м/н	Ул.	4/5	33,9/16,9/9	290	с/у разд., балкон, м. дверь
19 м/н	Ул.	1/5	32,6/16,3/8,5	240	с/у разд., м.дверь, решетки
19 м/н	Ул.	1/5	33/16,4/9	260	с/у разд., 2-я дверь, решетки
19 м/н	Ул.	1/5	34,9/17/9	270	тел., с/у разд., м.дверь, решетки, на 2 ст.
19 м/н	Ул.	4/5	32,5/16,8/9	300	тел., с/у разд., балкон, м. дверь
19 м/н	Ул.	1/5	34,8/16,8/9	260	с/у разд., м.дверь, решетки, на 2 ст.
19 м/н	Ул.	5/5	33,2/17/9	300 т/у	с/у разд., балкон, м. дверь
19 м/н	Ул.	2/5	33,4/16,7/9	245	с/у разд.
19 м/н	Ул.	9/9	38,2/18,1/9	300	тел., с/у совм., балкон, м. дверь
22 м/н	Ул.	2/5	31/18/7,5	300	тел., с/у совм., м.дверь, решетки, угловая (с мебелью)
22 м/н	Ул.	5/5	33,1/16,9/9	325	тел., с/у разд., балкон, м. дверь, с мебелью - 337 т.р
22 м/н	Ул.	4/5	34,6/18,1/7	280	тел., с/у совм., балкон, м. дверь
29 м/н	Ул.	1/5	35,3/19,0/8	270	с/у совм., лоджия 6м., м. дверь, решетки
32 м/н	Ул.	2/5	34,1/17,8/7	310	с/у совм., м дверь
32 м/н	Ул.	3/5	33/16,9/8,4	300	тел., с/у разд., лоджия, решетки, 2 двери
33 м/н	Ул.	1/5	33,1/16,7/8,4	285	с/у разд., балкон, м.дверь, решетки
33 м/н	Ул.	5/5	33,4/16,9/8,6	310 т/у	с/у разд., балкон
33 м/н	Ул.	1/5	38,7/16,9/9	285 т/у	тел., с/у разд., м.дверь, решетки, сигнализация
76 кв.	Кр.	4/4	42,2/23,7/7,6	360	тел., с/у совм., балкон, м. дверь
77 кв.	Кр	1/4	40,5/20,8/6,5	260 т/у	с/у разд., м. дверь, решетки
84 кв.	Ул.	4/5	32,6/16,5/9	300 т/у	тел., с/у разд., балкон, м. дверь
84 кв.	Ул.	5/5	35,1/18,3/7	280	тел., с/у совм., лоджия 6м., м. дверь
84 кв.	Ул.	3/5	32,8/16,5/9	270	с/у разд., балкон, м.дверь
84 кв.	Ул.	9/9	16,2/6,3	250	тел., с/у совм., балкон 6м
92/93кв	Эксп.	5/5	34,5/17,9/7,6	260	с/у совм., балкон, м.дверь
92/93кв	Эксп.	1/5	34,3/17/7	250	с/у совм., лоджия
92/93кв	Ул	1/5	35/17/8,6	260	с/у разд., м. дверь
95а кв.	Ул.	1/5	40,3/17,2/9	270 т/у	тел., с/у разд., м.дверь, решетки, на 2 ст.
95 кв.	Ул.	1/5	33,9/18,1/7	250	с/у совм., решетки.
95 кв.	Ул.	2/5	33,5/16,9/8,6	270	с/у разд., балкон
95а кв.	Ул	2/5	32/17/8	260 т/у	с/у разд., балкон, м. дверь
95 кв.	Ул.	5/5	34,2/18/7	250	тел., с/у совм., лоджия, м. дверь
95 кв.	Ул.	5/5	33,1/17/7,5	260 т/у	с/у разд., балкон, м. дверь
106 кв.	Кр.	1/4	41,2/17,7/7,7	280	с/у разд., решетки, 2-я дверь
106 кв.	Кр.	2/4	36,3/18,2/7,3	310	тел., с/у разд., м. дверь, решетки
177 кв.	Ул.	1/5	35/17/8,4	280	тел., с/у разд., решетки, м.дверь, на 2 ст
211 кв.	Ул.	4/4	36,8/19,1/9	320	тел., с/у разд., балкон, м. дверь
212 кв.	Ул.	4/5	32,7/16,5/9	300	тел., с/у разд., балкон
212 кв.	Ул.	1/9	32,3/12,8/7,1	240	с/у разд., м.дверь, решетки
219 кв.	Ул.	5/5	32,6/16,5/9	300	тел., с/у разд., балкон, м.дверь
219 кв.	Ул.	4/5	35,1/18,1/7	305 т/у	тел., с/у совм., балкон 6м
278 кв.	Ул.	5/5	33,8/16,6/7,9	260	с/у разд., балкон, 2-я дверь
278 кв.	Ул.	4/5	34,4/18,7/7,5	270	с/у совм., балкон 6м, м. дверь
А кв.	Кр.	1/4	36,9/19,2/8	235	с/у разд.
Ул. Восточная	Кр.	3/3	32,6/18,9/7,2	230	с/у совм., балкон
п. Китой	Ул.	1/5	34,5/16,7/8,2	190	с/у разд., м. дверь, решетки, на 2 стор
2-КОМНАТНЫЕ					
6 м/н	Хр.	2/5	44,9/28,7/6,6	290	тел., с/у совм., балкон
6 м/н	Хр.	5/5	28,7/6	280 т/у	с/у совм., балкон
6 м/н	Хр.	3/5	45,1/28,7/6,3	320 т/у	тел., с/у совм., балкон, м.дверь
7 м/н	Хр.	1/5	45/25,3/7	290	тел., с/у совм., м. дверь, решетки
7 м/н	Хр.	4/5	48,6/30,9/6,6	340	тел., с/у совм., балкон
8 м/н	Хр.	2/5	45,2/31,5/6	380 т/у	тел., с/у совм., балкон 6 м, м. дверь
8 м/н	Хр.	5/5	45,8/28,6/6,5	290	тел., с/у совм., балкон, м.дверь
8 м/н	Ташк.	3/5	47,0/28,5/9,5	330	с/у совм. балкон 6 м, м.дверь
8 м/н	Хр.	4/5	45,2/28,7/6	290 т/у	с/у совм., балкон, м. дверь
8 м/н	Хр.	5/5	44,7/28,3/7	290	тел., с/у совм., балкон, 2-я дверь
9 м/н	Хр.	1/5	44,9/28,6/6,6	300 т/у	тел., с/у совм., м.дверь, решетки
9 м/н	Хр.	2/5	44/30/6	290 т/у	тел., с/у совм., балкон, м.дверь
9 м/н	Хр.	3/5	45,5/28,6/6,9	370	тел., с/у совм., балкон, м.дверь
9 м/н	Хр.	5/5	45,2/28,9/6	290	с/у совм., балкон, м.дверь
9 м/н	Хр.	5/5	44,4/28,2/6	290	тел., с/у совм., балкон, 2-я дверь
10 м/н	Хр.	2/5	44/28,8/6	370	тел., с/у совм., балкон 6м
10 м/н	Хр.	3/5	45,1/29/6,8	300	с/у совм., балкон, м. дверь, решетки
10 м/н	Хр.	5/5	44,8/28,8	6,5	300 тел., с/у совм., балкон
10 м/н	Хр.	3/5	45,2/28,7/6,6	370	с/у совм., балкон, м.дверь
10 м/н	Ташк.	1/5	28,7/9	270	с/у совм., м.дверь
10 м/н	Хр.	3/5	28,9/6	280	с/у совм., балкон м.дверь перепл.
11 м/н	Хр.	3/5	30,8/6	310	с/у совм., балкон, м. дверь
12 м/н	Хр.	2/5	30/6	295	тел., с/у совм., балкон, м. дверь
12 м/н	Хр.	1/5	41,5/25,6/6	290	с/у совм., м. дверь, решетки
12 м/н	Хр.	2/5	41,9/25,8/6,1	320	тел., с/у совм., балкон, 2-я дверь
12 м/н	Хр.	4/5	44,7/30,3/6	300	тел., с/у совм., балкон
12 м/н	Хр.	5/5	44,7/30/6,3	300	с/у совм., балкон, м. дверь
12 м/н	Хр.	2/5	25,9/6	290	с/у совм., балкон
12 м/н	Хр.	1/5	45/28,8/6,1	300	тел., с/у совм., м. дверь, решетки
12 м/н	Хр.	1/5	45,3/28,7/6	310	тел., с/у совм., м. дверь, решетки
13 м/н	Хр.	2/5	45,1/28,1/6,5	300	с/у совм., балкон, м. дверь, решетки
13 м/н	Хр.	3/5	44,8/29/6	300	тел., с/у совм., балкон, м. дверь
13 м/н	Хр.	5/5	41,7/25,4/6	300 т/у	с/у совм., балкон, м. дверь
15 м/н	Хр.	1/5	45,2/28,1/7	275 т/у	с/у совм., м. дверь, решетки
15 м/н	Хр.	3/5	42,2/28,3/9,3	300 т/у	тел., с/у разд., балкон, м.дверь
15 м/н	Хр.	3/5	43,7/28,8/6	290 т/у	тел., с/у совм., балкон, м.дверь
15 м/н	Хр.	1/5	45,3/28,9/6,1	290	тел., с/у совм., решетки, м.дверь
15 м/н	Хр.	2/5	45,1/28,8/6,9	330	тел., с/у совм., балкон, м. дверь
15 м/н	Хр.	3/5	45,1/28,1/6	300	тел., с/у совм., балкон, м. дверь
15 м/н	Хр.	1/5	41,1/25,4/6,2	300 т/у	с/у совм., м. дверь, решетки
15 м/н	Хр.	2/5	44,9/28,6/6	300	тел., с/у совм., балкон, м. дверь
15 м/н	Хр.	1/5	29/6	280	тел., с/у совм., м. дверь, решетки
15 м/н	Хр.	2/5	44,8/28,4/6	320	с/у совм., балкон, м. дверь
15 м/н	Хр.	1/5	45,4/29/6,3	270 т/у	с/у совм., м. дверь, решетки
15 м/н	Хр.	1/5	44,8/28,5/6,5	280	тел., с/у совм., м. дверь, решетки
15 м/н	Хр.	4/5	45,6/28,6/6,5	310	с/у совм., балкон, м.дверь
47 кв.	Хр.	1/4	41,4/26,3/6	265	с/у совм., м.дверь
72 кв.	Хр.	1/4	40,7/25,3/6	275 т/у	с/у совм., решетки
72 кв.	Хр.	1/4	41,3/26,1/6	290	тел., с/у совм., решетки, м.дверь
72 кв.	Хр.	1/4	44/29,5/6	275	тел., с/у совм., м. дверь, решетки
72 кв.	Хр.	3/5	41,9/26,7/6	290	с/у совм., балкон, 2-я дверь
82 кв.	Хр.	1/5	44,9/30,2/6,5	280	тел., с/у совм., м. дверь, решетки
82 кв.	Хр.	5/5	44,9/31/6	290	с/у совм., балкон, 2-я дверь
82 кв.	Хр.	5/5	44,8/29,9/6,2	300 т/у	с/у совм., балкон, м. дверь
82 кв.	Хр.	4/5	45,1/30,2/6	290	тел., с/у совм., балкон, м. дверь
82 кв.	Хр.	3/5	41,3/26,5/6,7	330	тел., с/у совм., балкон, 2-я дверь
84 кв.	Хр.	1/5	44,4/28,4/6,5	270	тел., с/у совм., 2-я дверь, решетки
84 кв.	Хр.	5/5	42,3/26,6/6	300	с/у совм., балкон, м. дверь
84 кв.	Хр.	1/5	45/28,5/6	280 т/у	тел., с/у совм., м.дверь, решетки
84 кв.	Хр.	5/5	45,4/28,9/6,7	310	тел., с/у совм., балкон, 2-я дверь
85 кв.	Хр.	5/5	44,7/29,9/6	300 т/у	тел., с/у совм., балкон, 2-я дверь
85 кв.	Хр.	4/5	44,3/28,3/6,1	290	тел., с/у совм., балкон, м. дверь
86 кв.	Хр.	1/5	40,7/26/6	280 т/у	с/у совм., м. дверь, решетки, угловая
86 кв.	Хр.	1/5	44,6/30,1/6	340	тел., с/у совм., м.дверь, решетки
88 кв.	Хр.	1/4	44,3/29,6/6	280	с/у совм.
88 кв.	Хр.	3/4	44,8/29,9/6,1	320 т/у	с/у совм., балкон, м.дверь
91 кв.	Хр.	3/5	45,1/30,3/6	290 т/у	с/у совм., балкон, м.дверь
92 кв.	Хр.	1/5	41,8/25/6	265	тел., с/у совм., 2-я дверь
92/93кв.	Хр.	4/5	44,9/28,4/6,7	315	тел., с/у совм., балкон
92/93кв.	Хр.	1/5	40,9/26,2/6	260	с/у совм., м. дверь, решетки
92/93кв.	Хр.	1/5	44,6/28,5/6,7	280 т/у	с/у совм., м.дверь
93 кв.	Хр.	1/5	44,9/30/6,2	320	тел., с/у совм., м. дверь, решетки
93 кв.	Хр.	1/5	44,8/30,1/6,1	270	тел., с/у совм., 2-я дверь, решетки
93 кв.	Хр.	4/5	44,8/30,1/6,2	295	тел., с/у совм., балкон, м. дверь
94 кв.	Хр.	4/5	41,6/26,4/6,1	305	тел., с/у совм., балкон, м.дверь
94 кв.	Хр.	5/5	44,3/29,8/6,1	300	тел., с/у совм., балкон, м. дверь
95 кв.	Хр.	5/5	44,9/29/6	295	тел., с/у совм., балкон, м.дверь
95 кв.	Хр.	1/5	41/25,6/6	260 т/у	тел., с/у совм., м.дверь, решетки
95 кв.	Хр.	5/5	43/29,3/6,1	300	с/у совм., балкон, м.дверь
177 кв.	Хр.	1/5	44,5/28,1/6	300	с/у совм., м.дверь, решетки
177 кв.	Хр.	5/5	44,6/28,3/6,5	360	тел., с/у совм., балкон, м.дверь, решет.
177 кв.	Хр.	5/5	28,8/6,3	350 т/у	тел., с/у совм., балкон
178 кв.	Хр.	3/5	42/25,8/6	350	тел., с/у совм., балкон, м.дверь
178 кв.	Хр.	1/5	45,0/28,7/6	270	тел., с/ совм., м. дверь, решетки
178 кв.	Хр.	1/5	28,9/6,5	300	с/совм., м. дверь, решетки
178 кв.	Хр.	4/5	30,8/6	350	тел., с/ совм., балкон, м. дверь
179 кв.	Хр.	5/5	41,8/26,8/6,3	340 т/у	тел., с/у совм., балкон, 2-я дверь
179 кв.	Хр.	5/5	41,1/26,8/6	350	тел., с/у совм., балкон, м.дверь
179 кв.	Хр.	5/5	45,3/30,6/6,3	340	тел., с/у совм.,балкон, м.дверь
179 кв.	Хр.	4/5	41,8/26,8/6	330	тел., с/ у совм., балкон, м. дверь
182 кв.	Хр.	1/4	45,4/30,5/6	330 т/у	с/у совм., м.дверь, решетки
188 кв.	Хр.	4/4	45,1/30,3/6	330	тел., с/ у совм., балкон, 2-я дверь
189 кв.	Хр.	4/5	40,9/26,3/6	310	с/у совм, балкон
189 кв.	Хр.	5/5	40,6/26,1/6	330	тел., с/ у совм., балкон, м. дверь
189 кв.	Хр.	4/5	40,9/26,3/6	330 т/у	с/у совм., балкон, м. дверь
189 кв.	Хр.	5/5	44,8/26,3/6,6	330	тел., с/у совм., балкон, 2-я дверь
189 кв.	Хр.	4/5	45/30/6	320	с/у совм, балкон
207 кв.	Хр.	1/5	28,6/6	270	тел., с/у совм., м. дверь
207/210 кв.	Хр.	2/5	40,6/24,9/6	350	тел., с/у разд., балкон, м. дверь
210 кв.	Хр.	4/5	44,8/28,7/6,5	340	тел., с/у совм., балкон
277 кв.	Хр.	2/5	28,4/6	300	с/у разд. балкон
Л кв.	Хр.	5/5	44,4/28,4/6	260	с/у совм., балкон, м. дверь
п.Савватеевка	Хр.	2/3	39,6/28/6	190	с/у совм.
п. Мегет	Хр.	3/3	32,1/21,2/5,3	200	с/у совм., м. дверь
6а м/н	Эксп.	4/5	45/27,9/5,5	330	тел., с/у разд., балкон, м. дверь
6а м/н	Эксп.	3/5	44,6/27,5/5,5	330	тел., с/у разд., балкон, м. дверь
6а м/н	Ул.	1/5	48,7/27,9/9	350	тел., с/у разд.,лоджия, м.дверь, решетки
6 м/н	Ул.	5-6/6	72,4/40/8,6	630	тел., с/у разд., 2 балкона, м. дверь
6а м/н	Ул.	1/5	28,6/6,8	280 т/у	тел., с/у совм.
6а м/н	Ул.	5/5	50,1/29,1/8,6	350	тел., с/у разд., балкон, м. дверь
6а м/н	Ул.	2/5	50/29,4/8,7	410	с/у разд., балкон
7 м/н	Ул.	2/9	52,9/33,5/7	690	тел., с/у разд., балк., лодж., м.дв., сигнал., итал. мебель
7 м/н	Ул.	8/9	53,1/33,4/7	400 т/у	тел., с/у разд., балкон
7 м/н	Ул.	9/9	51,6/31/7,5	360	тел., с/у разд., лоджия 6м., м.дверь
7 м/н	Ул.	8/9	52,1/33,0/7,5	380	тел., с/у разд., 2 балкона, м. дверь
7 м/н	Ул.	5/5	52,9/31,4/9,2	420	тел., с/у разд., балкон, сигнализация
7 м/н	Эксп.	2/5	55/30/7,5	20 т.у.е.	тел., с/у разд.,балкон, м. дв., реш., евроокно, кухня итал.
7 м/н	Ул.	9/9	29/7	360	тел., с/у разд., 2 балкона, м. дверь
7 м/н	Ул.	8/9	54,2/34,3/7,1	380	тел., с/у разд., 2 балкона, м. дверь
7 м/н	Ул.	3/9	53,7/33,6/8,3	440	тел., с/у разд.,балкон, лоджия, на 2 ст., м.дв. на две кв-ры
7 м/н	Ул.	9/9	52,5/33/7	370	тел., с/у разд., балкон, лоджия, м.дверь
7а м/н	Ул.	4/9	52,6/32,8	430	с/у разд.,2 балкона, м. дверь
9 м/н	Ул.	2/9	52,7/32,9/7,5	380	тел., с/у разд, лоджия, м. дверь
9 м/н	Ул.	2/9	51,3/31,7/7,5	380	с/у разд, балкон, 2-я дверь
9 м/н	Ул.	8/9	51,4/32,9/6,9	340	тел., с/у разд, балкон, м.дверь
9 м/н	Ул.	1/9	52,5/32/7	360	тел., с/у разд., м. дверь, лоджия 6м.
10 м/н	Ул.	2/9	54,7/34,8/7	430 т/у	тел., с/у разд. 2 балкона, м.дверь
12а м/н	Ул.	9/9	51,9/32,8/7,5	350	с/у разд., балкон 6м, лоджия, м.дверь
12а м/н	Ул.	6/9	53,7/33,6/7,2	400	тел., с/у разд., 2 балкона, м. дверь
12а м/н	Ул	1/5	53,3/30,1/9	450	тел., с/у разд., балкон, решетки,2-я дв.
13 м/н	Ул.	7/9	52,5/33,5/7,8	400	тел., с/у разд., балкон, лоджия, м. дверь
17а м/н	Ул.	1/5	51/30,9/9	380	с/у разд., м.дверь, решетки, угловая
17 м/н	Ул.	3/5	43,7/26,9/8	340	с/у совм., м. дверь
17 м/н	Ул	5/5	43,8/27,3/7,5	330	тел., с/у совм., м. дверь
17а м/н	Ул.	1/5	55,8/34,8/9	340 т/у	с/у разд.
17 м/н	Ул.	3/5	26,9/7,5	330 т/у	с/у совм., м. дверь
17 м/н	Ул.	3/5	29,4/9	453	с/у разд., балкон 6м., лоджия, м.дверь
17 м/н	Ул.	5/5	43,8/27,5/7,6	360 т/у	тел., с/у совм., балкон, м. дверь
17а м/н	Ул.	1/5	44,6/26,8/6	350 т/у	с/у разд., лоджия зарешечена
17а м/н	Ул.	1/5	50,8/30,8/8,2	350 т/у	тел., с/у разд., м. дверь, решетки
17 м/н	Ул.	1/5	42,7/25,6/7	360	с/у разд., лоджия, м. дверь, решетки, на 2 стороны
18 м/н	Ул.	8/9	50,7/31,4//7,5	410	тел., с/у разд., балкон 6м, м. дверь
18 м/н	Ул.	4/9	52,6/32,8/7,3	450	тел., с/у разд., балкон, лоджия, м. дверь
18 м/н	Ул.	2/9	53,3/33,9/7	410	с/у разд., 2 балкона
18 м/н	Ул.	9/9	54,2/33,4/7	380	тел., с/у разд.,2 балкона, м. дверь
18 м/н	Ул.	1/5	50,9/30,4/9	380	тел., с/у разд., решетки, м.дверь
19 м/н	Ул.	5/5	51/30,9/9	450	тел., с/у разд., балкон, м.дверь
19 м/н	Ул.	1/5	50,6/31/9	370	тел., с/у разд., м. дверь, решетки
19 м/н	Ул.	8/9	52,1/32,2/7	400	с/у разд., балкон, 2-я дверь.
22 м/н	Ул.	5/5	65,2/35,1/12,3	700 т/у	с/у разд., балкон, кирпичный дом
29 м/н	Ул.	9/9	52,8/30,4/8,7	360 т/у	тел., с/у разд., балкон, м.дверь
29 м/н	Ул	10/10	49,9/26,2/9,5	320	тел., с/у разд., лоджия
29 м/н	Ул	1/10	49,4/26,3/8,9	310 т/у	с/у разд.,балкон 6м. м.дверь, решетки
29 м/н	Ул.	5/5	49,9/29,6/7,6	390	тел., с/у разд., лоджия, м. дверь
29 м/н	Ул.	3/5	50,4/26,7/9	390 т/у	тел., с/у разд., балкон 6 м.
29 м/н	Ул.	7/10	47,9/28,1/10	400	тел., с/у разд., лоджия, м.дверь
29 м/н	Ул.	10/10	49,7/26,6/9	410	с/у разд., балкон 6м., (рассрочка)
32 м/н	Ул.	4/10	51/32,5/7	450	с/у разд. 2 балкона, м. дверь
32 м/н	Ул.	2/5	50,8/30,0/9	440	с/у разд., балкон, частично решетки, 2-я дверь
32 м/н	Ул.	2/5	50/29,3/8,8	430	с/у разд., 2 балкона
85 кв	Ул.	5/9	50,3/31,4/7,5	400	с/у разд.,балкон, м. дверь
212 кв.	Ул.	5/9	53,8/33,9/7,5	420 т/у	тел., с/у разд., 2 балкона, м. дверь
212 кв	Ул.	4/5	45,4/28,2/6	360	с/у разд.,балкон 6м
212 кв.	Ул.	6/10	51,9/32,5/7,5	450	с/у разд., 2 балкона, м. дверь
212/219 кв	Ул.	6/9	52,1/33,4/6,9	450 т/у	тел., с/у разд.,балкон, лоджия, м. дверь
219 кв.	Ул.	8/10	52,1/32,7/7	425	тел., с/у разд., 2 лоджии, м. дверь
278 кв.	Ул.	3/5	56,8/31,3/7,5	390	тел., с/у разд., балкон, 2-я дверь
278 кв.	Ул.	3/5	50,6/31,5/7,5	380	тел., с/у разд., лоджия 6м, м. дверь, решетки
278 кв.	Ул.	5/5	50,7/27,9/7,1	390	тел., с/у разд., балкон 6м застекленный, м. дверь

Лицензия №47 от 15 июля 1997 г. агентство Суворов

п.Китой	Ул.	5/5	50,6/29,4/9	270 т/у	с/у разд., балкон, м. дверь, на 2 ст.
2-КОМНАТНЫЕ (строящееся жилье в рассрочку)					
Район	**Тип**	**Этаж**	**Цена (тыс.) С отделкой/Без отд.**	**Площадь общ./жил./кух.**	**Примечания**
29 м/н	Кр.	1,9,10/10	410/335	50/27/8,7	с/у разд., балкон 6м, стеклопакеты
29 м/н	Кр.	8/10	420/342	50/27/8,7	с/у разд., балкон 6м, стеклопакеты
29 м/н	Кр.	2-7/10	435/355	50/27/8,7	с/у разд., балкон 6м, стеклопакеты
2-КОМНАТНЫЕ					
1 кв.	Кр.	1/2	68,1/36/10,4	400 т/у	тел., с/у разд, м.дверь, решетки, на 2 ст
1 кв.	Кр.	2/2	52,9/30,1/7,8	360 т/у	с/у разд., м.дверь, на 2 ст.
6 кв.	Кр.	1/3	48,6/28,7/7	350	тел., с/у совм., решетки, 2-я дверь
18 кв.	Кр.	1/2	49,3/28,9/9	300	тел., с/у разд., м. дверь, решетки
19 кв.	Кр.	1/2	49/28,3/9	300	с/у разд., м. дверь, решетки
23 кв.	Кр.	1/2	46,9/28,5/6,5	270 т/у	с/у разд.
24 кв.	Кр.	3/3	42,5/26,5/5,4	350 т/у	с/у совм.
25 кв.	Кр.	2/2	43,1/27,8/6	300	с/у разд., балкон
26 кв.	Кр.	1/2	60,2/36,3/8,7	400 т/у	с/у разд., м. дверь, решетки
27 кв.	Кр.	1/2	47,6/27,3/6	280	с/у разд., м.дверь, решетки
27 кв.	Кр.	1/2	47,6/27,3/6	300 т/у	тел., с/у разд., м.дверь, решетки
27 кв.	Кр.	1/2	44,8/27,6/6	300 т/у	тел., с/у разд., 2-я дверь, решетки
30 кв.	Кр.	1/2	44,9/30/9	270 т/у	с/у разд., м. дверь, решетки
34 кв.	Кр.	2/2	47,9/28,6/6,3	400 т/у	тел., с/у разд, 2 балкона, м.дверь
34 кв.	Кр.	1/2	44,1/26,1/6	300	тел., с/у разд., м. дверь, решетки
35 кв.	Кр.	1/2	47,4/28,4/7,3	370	тел., с/у разд., м. дверь, решетки
37 кв.	Кр.	1/2	63,5/38,3/8,5	410	тел., с/у совм., м. дверь, решетки
47 кв.	Кр.	1/2	62,5/38,6/9	380	тел., с/у разд., м. дверь, решетки
49 кв.	Кр.	2/2	61,7/38,5/7,6	380	тел., с/у разд., м.дверь
50 кв.	Кр.	2/2	39,6/7,5	450	тел., с/у разд., балкон, м.дверь
50 кв.	Кр.	2/2	62,4/38/7,4	430	тел., с/у разд., м.дверь, решетки
50 кв.	Кр.	1/2	60,7/37,9/7,5	380	тел., с/у разд., м.дверь, решетки
50 кв.	Кр.	2/2	62/38,7/7	500	тел., с/у разд.
50 кв.	Кр.	2/2	61,4/38/8	450 т/у	тел., с/у разд.
51 кв.	Кр.	1/2	62/38,7/7,6	400 т/у	тел., с/у разд., м.дверь, решетки
53 кв.	Кр.	1/2	44,8/28/5,5	290 т/у	с/у разд., м.дверь, решетки
53 кв.	Кр.	2/2	49,2/29,6/6	350	с/у разд., балкон
55 кв.	Кр.	2/3	57,8/31,1	440	тел., с/у разд., 2-я дверь
55 кв.	Кр.	1/2	47,4/28,4/6	320 т/у	с/у разд., м.дверь, решетки
55 кв.	Кр.	2/2	47,4/28,4/6	400 т/у	тел., с/у разд., балкон, м.дверь
55 кв.	Кр.	2/2	47,8/28/7,1	400	тел., с/у разд., балкон, м.дверь, решетки
58 кв.	Кр.	2/2	61/37,6/8	480 т/у	тел., с/у разд., лоджия, м.дверь
59 кв.	Кр.	1/2	54/36,1/8	370	с/у разд.
60 кв.	Кр.	1/2	47,3/28/8,5	350	тел., с/у разд., м. дверь, решетки
73 кв.	Кр.	2/3	50,1/30,1/7	430	тел., с/у разд.
73 кв.	Кр.	4/4	58/31,9/8	500	тел., с/у разд., балкон, м. дверь
74 кв.	Кр.	4/4	51,1/29,8/7,4	470	тел., с/у разд., м. дверь
74 кв.	Кр.	1/4	56,4/33,8/12,2	420 т/у	тел., с/у совм., м. дверь, решетки
74 кв.	Кр.	4/4	59,3/38,5/8,1	500 т/у	с/у совм., м. дверь, евроокно, перепланировка
75 кв.	Кр.	2/4	58/34,4/7,5	450 т/у	тел., с/у разд.
76 кв.	Кр.	1/4	45,9/23,6/7,9	330 т/у	тел., с/у совм., м. дверь, решетки
80 кв.	Кр.	1/4	54,9/32,5/9	380 т/у	тел., с/у разд., м. дверь, решетки
81 кв.	Кр.	4/4	60/32,8/8,2	520	с/у разд., м. дверь
81 кв.	Кр.	1/4	56,8/33,8/7,5	400 т/у	тел., с/у разд., решетки
89 кв.	Кр.	1/4	31,6/9	400 т/у	с/у совм., м. дверь, решетки
89 кв.	Кр.	2/4	56/32,6/9	535	тел., с/у разд., м. дверь
89 кв.	Кр.	3/4	55/32,3/8,5	550	тел., с/у разд., балкон, м. дверь
89 кв.	Кр.	2/4	53,3/30,4/9	540	тел., с/у разд., балкон, 2-я дверь
89 кв.	Кр.	4/4	55,3/32,6/8,8	600	тел., с/у разд., балкон, м. дверь, на 2 стороны
89 кв.	Кр.	1/4	56/32,5/9	430	тел., с/у разд., м. дверь, решетки, на 2 стороны
105 кв.	Кр.	1/4	41,9/23,2/7,5	370	тел., с/у совм., угловая
106 кв.	Кр.	2/4	24,4/7,5	350	с/у совм.
106 кв.	Кр.	4/4	59,2/32,1/8,1	570	тел., с/у разд., балкон,м. дверь,решетки
106 кв.	Кр.	4/4	42,2/24/7,4	360 т/у	тел., с/у совм., м. дверь
106 кв.	Кр.	4/4	56,4/32,6/8	450	тел., с/у разд., балкон, м. дверь
107 кв.	Кр.	2/4	42,4/23,7/7,4	360	тел., с/у совм., м. дверь
107 кв.	Кр.	1/3	48,6/29,5/6	370	с/у разд., м. дверь, решетки
107 кв.	Кр.	2/4	42,4/23,7/7,6	330 т/у	с/у совм.
107 кв.	Кр.	4/4	51,3/29,3/8,5	440	с/у разд., м. дверь
211 кв.	Кр.	3/4	61,2/32,8/9	550	тел., с/у разд., балкон
211 кв.	Кр.	1/4	54,9/32,3	480	с/у разд., решетки
211 кв.	Кр.	1/4	55,7/32,8/9	460 т/у	с/у разд., м.дверь, на 2 стороны
211 кв.	Кр.	4/4	55,1/32,3/9	600	тел., с/у разд., балкон, м. дверь
4 кв.	Кр.	1/4	55,6/32,9/8,5	500	тел., с/у разд., м. дверь, решетки, на 2 стороны
4 кв.	Кр.	4/4	57,2/33,5/9	580	тел., с/у разд., балкон, м. дверь
4 кв.	Кр.	4/4	55,6/32,7/8,5	550 т/у	тел., с/у разд., балкон, м. дверь
4 кв.	Кр.	4/4	61,2/32,2/8,9	600 т/у	тел., с/у разд., балкон, м. дверь
4 кв.	Кр.	4/4	60,5/32,3/8,3	700	тел., с/у разд., балкон, м. дверь, ремонт
6 кв.	Кр.	1/4	55,1/32,4/8,5	450 т/у	с/у разд.
6 кв.	Кр.	1/4	55,7/32,8/9	470	с/у разд.
6 кв.	Кр.	4/4	32,7/9	580	тел., с/у разд., балкон, м. дверь
6 кв.	Кр.	2/4	53,1/31/8,4	550	тел., с/у разд., на 2 стороны
6 кв.	Кр.	1/4	54,8/32,3/8,4	470	тел., с/у разд
ул. Восточная	Кр.	3/3	47,5/26,7/7,5	310	тел., с/у разд., балкон, 2-я дверь, на 2 стороны
ул. Иркутская	Кр.	1/3	47,8/27,5/6,9	290	тел., с/у разд., м. дверь, решетки
3-КОМНАТНЫЕ					
6 м/н	Хр.	5/5	49,1/34,5/6,9	330 т/у	с/у совм., балкон, м. дверь
8 м/н	Хр.	3/5	57,4/36,5/6	420	тел., с/у разд., балкон, м. дверь
8 м/н	Хр.	5/5	55/36,7/6	350 т/у	тел., с/у разд., балкон, м. дверь
9 м/н	Хр.	3/5	56,1/38,1/6	450	тел., с/у разд., балкон, м. дверь
9 м/н	Ташк	4/5	57,7/37,2/9	390	с/у разд., балкон, м. дверь
9 м/н	Хр.	4/5	54,2/37,1/6	380	тел., с/у разд., балкон, перепл-ка
9 м/н	Хр.	1/5	59,4/43,2/6	350	тел., с/у разд., м. дверь, решетки, перепланировка
10 м/н	Хр.	5/5	49,1/34,5/6	330	с/у совм., балкон, м. дверь
10 м/н	Хр.	3/5	49,5//34,9/6,5	350 т/у	тел., с/у совм., балкон, 2-я дверь
10 м/н	Хр.	1/5	49/34,9/6	320	тел., с/у совм., решетки, м. дверь
10 м/н	Ташк.	1/5	57,9/37/8,7	450 т/у	с/у разд., решетки, м. дверь
11 м/н	Хр.	4/5	55,6/37,2/6	400	тел., с/у совм., балкон, 2-я дверь
11 м/н	Ташк	2/5	57,7/37,3/8,6	410 т/у	тел., с/у разд., балкон, м. дверь
12 м/н	Хр.	4/5	49,4/35/6,5	330	тел., с/у совм., балкон, м. дверь
12 м/н	Хр.	1/5	58,7/42,5/6,5	380 т/у	тел., с/у совм., решетки, 2-я дверь
12 м/н	Хр.	1/5	49,6/37,6/6	320	тел., с/у совм., решетки, 2-я дверь
12 м/н	Хр.	1/5	57,8/41/6	350	тел., с/у совм., м. дверь, решетки
12 м/н	Хр.	2/5	41,8/6	400	с/у совм., балкон, на 2 стороны
13 м/н	Хр.	3/5	54,8/36,8/6	430	тел., с/у разд., балкон, 2-я дверь, сигнализация
13 м/н	Хр.	3/5	49,2/34,7/6,7	340 т/у	тел., с/у совм., балкон, м. двери
15 м/н	Хр.	1/5	57,9/40/6	360 т/у	тел., с/у совм., м. дверь, решетки
15 м/н	Хр.	1/5	57,6/39,6/6	350 т/у	тел., с/у совм., решет, м дверь
15 м/н	Хр.	5/5	55,0/36,6/6,3	380	тел., с/у разд., балкон, м. дверь
15а м/н	Хр.	5/5	58/38,6/6	390	тел., с/у разд., балкон., м. дверь
72 кв.	Хр.	5/5	58,2/41,9/6,2	400 т/у	тел., с/у совм, балкон, м. дверь
84 кв.	Хр.	5/5	49,5/34,9/6	320	тел., с/у совм., балкон
84 кв.	Хр.	2/5	58,3/42,5/6	380	тел., с/у совм., балкон, м. дверь
85 кв.	Хр.	4/5	57,7/37,2/6	390	тел., с/у совм., балкон, 2-я дверь
86 кв.	Хр.	2/5	48/33,9/6,5	350	тел., с/у совм., балкон
88 кв.	Хр.	1/4	57,5/41,3/6	365 т/у	с/у совм., м. дверь, решетки
88 кв.	Хр.	1/4	60/42/6	380	тел., с/у совм., м. дверь, решетки
91 кв.	Хр.	4/4	42,3/7	400 т/у	тел., с/у совм., балкон, м. дверь
92/93кв	Хр.	1/5	54,8/36,5/5,3	345 т/у	тел., с/у разд., м. дверь, решетки
92/93кв	Хр	3/5	55,2/37,1/6	385	тел., с/у разд., балкон, м. дверь
93 кв.	Хр	2/5	59,9/43/6	425 т/у	тел., с/у совм., балкон, м. дверь
93 кв.	Хр.	1/5	55,5/37,3/6,5	365	тел., с/у совм., решетки, 2-я дверь
94 кв.	Хр.	1/5	58,6/42,3/6,1	370	тел., с/у совм., м. дверь, решетки
94 кв.	Хр.	5/5	55,4/37/6	380 т/у	тел., с/у совм., балкон, м. дверь
94 кв.	Хр.	4/5	55,5/37/7	400	тел., с/у совм., балкон
95 кв.	Хр.	2/5	58,4/41,4/6	410	тел., с/у совм., балкон, м. дверь
95 кв.	Хр.	4/5	58/42,1/6	355	тел., с/у совм., балкон, м. дверь
95 кв.	Ташк	5/5	59,5/40,9/6,7	410	тел., с/у совм., балкон 6м
102 кв.	Хр.	3/5	48,3/33,9/6	320	с/у совм., балкон, м. дверь, решетки
102 кв.	Хр.	5/5	47,7/33,7/6,5	350	тел., с/у совм., балкон, угловая
179 кв.	Хр	2/5	59,5/42,8/6	450	тел., с/у совм., балкон, 2-я дверь
189 кв.	Хр.	3/5	42,2/6	430	тел., с/у совм., балкон, 2-я дверь
189 кв.	Хр.	5/5	42,3/6,2	430	тел., с/у совм., балкон, м.дверь
207 кв.	Хр.	5/5	55,2/37,9/6	490 т/у	тел., с/у разд., балкон
207 кв.	Хр.	5/5	37,2/6	420	тел., с/у разд., балкон
11 кв.	Хр.	4/5	48,5/34/6	300	тел., с/у совм., балкон, м. дверь
6а м/н	Ул.	1/9	47,7/18,3/10	500	тел., с/у разд., лоджия 6м, м.дверь, торц.
6а м/н	Ул.	1/5	69,9/47,8/9	450	тел., с/у разд., м.дверь, решетки
6а м/н	Ул.	3/5	40,2/9	650	тел., с/у разд., лоджия, балкон, м дверь
6а м/н	Ул.	3/4	46,8/9	450	с/у разд., лоджия 12м, балкон 6м, м. дв.
6а м/н	Ул.	3/5	70/37,5/8,4	450	с/у разд., балкон, лоджия, на 2 стор.
6а м/н	Ул.	2/4	65/42,7/8,6	550	тел., с/у разд., лоджия застек., 2 двери
6а м/н	Ул.	4/4	65/42,4/9	570	тел., с/у разд.,лоджия,балкон, м.дверь
6а м/н	Ул.	3/5	67,8/42/9	470	тел., с/у разд., лоджия, балкон,м.дверь
6а м/н	Ул.	4/4	48/9	470	тел., с/у разд., 2 балкона, м. дверь
6а м/н	Ул.	2/5	64,7/42,7/9	500	тел., с/у разд., балкон, лоджия, м. дверь, решетки
6а м/н	Ул.	1/4	65,0/42,7/9	400	тел., с/у разд., лоджия, м. дверь решетки, сигнализация
6 м/н	Ул	2/6	69,0/47,3/8,7	900	тел., с/у разд., 2 балкона, м. дверь, решетки
7 м/н	Ул.	2/5	63,9/41,3/8,4	550	тел., с/у разд., балкон, лоджия, м.дверь, решетки
7 м/н	Ул.	2/5	68,8/46,3/9	700	тел., с/у разд., балкон, мансарда, м. дверь
7 м/н	Ул.	1/5	48/9,3	500	тел., с/у разд., м. дверь, решетки
7а м/н	Ул	2/5	87,8/50,4/13	800	тел., с/у разд., балкон 6м, лоджия, м. дверь, сигнализация
7 м/н	Ул.	4/5	47,4/9	720	тел., с/у разд., балкон, 2-я дверь
7а м/н	Ул.	4/9	62,5/39,8/9	550	тел., с/у разд., балкон 12м, лоджия, м. дверь
7 м/н	Ул.	5/5	60/39,5/9	550 т/у	тел., с/у разд.,балкон, лоджия, м.дверь
7 м/н	Ул.	4/9	62,6/40/8,5	450	тел., с/у разд., на 2 стороны, м. дверь
7 м/н	Эксп.	1/5	67,7/37,1/10,1	450	тел., с/у разд., м.дверь, решетки
7 м/н	Ул.	1/5	69,4/43,7/11,1	460 т/у	тел., с/у разд., лоджия,м.дверь,решет.
7 м/н	Ул.	5/9	39,8/9	450	тел., с/у разд., балкон, лоджия 12м
7а м/н	Ул	2/9	64,4/40,8/9	600	тел., с/у разд.,лоджия 6м., м.дверь, на 2 стороны
7а м/н	Ул.	4/5	45,7/9	700	тел., с/у разд., балкон, лоджия, м.дверь, решетки
7 м/н	Ул.	2/9	63/40,4/8,5	550	тел., с/у разд., лоджия, м.дверь
7а м/н	Ул.	2/5	68,5/47,1/9	700	тел., с/у разд., 2 балкона 6м,м. дверь
7 м/н	Ул.	1/5	43/9	520 т/у	тел., с/у разд., балкон 6м., лоджия 3м, м. дверь, решетки
7 м/н	Эксп.	5/5	42,2/10,2	580 т/у	тел., с/у разд., 2 балкона
7а м/н	Ул.	8/9	64,1/40,6/9	500	с/у разд., балкон, лоджия 12м, на 2 стор., 2-я дверь
7 м/н	Эксп.	3/5	68,3/37,7/14	600	тел., с/у разд., 2 балкона, м. дверь
7 м/н	Ул.	2/5	65,1/43,1/8,6	550	тел., с/у разд., балкон 6м., лоджия 3м
7а м/н	Ул.	3/5	88/52/15	780	тел., с/у разд., 3 балкона, м. дверь
8 м/н	Ул.	7/9	62,8/40,5/7,5	550	тел., с/у разд., 2 балкона(12м+3м),м.дв. на 2 стороны
8 м/н	Ул.	5/5	58,2/38,8/7,6	450	тел., с/у разд., балкон, м.дверь, лоджия, на 2 стороны
8 м/н	Эксп.	2/5	57,6/40,3/6	410	тел., с/у разд., балкон, м. дверь, на 2 стор., кирп. дом
9 м/н	Ул.	5/5	58,4/40/7,4	500	тел., с/у разд., балкон 6м, лоджия
9 м/н	Ул.	3/5	68,5/47/9	650	тел., с/у разд., лоджия, м. дверь, на 2 ст.
9 м/н	Ул.	2/9	65,6/41/9	530 т/у	тел., с/у разд., лоджия,2-я дверь,на2 ст.
9 м/н	Ул.	9/9	62,6/39,8/9	420	с/у разд.,балкон 6м, м.дверь, на 2 стороны
9 м/н	Ул.	2/5	64/42,4/9	595 т/у	тел., с/у разд., балкон
9 м/н	Ул	4/9	62,7/40/8,3	530	тел., с/у разд., лоджия 6м, м. дверь
9 м/н	Ул.	5/9	62/40/9	450	с/у разд., на 2 стороны
9 м/н	Ул.	4/5	58,4/38,2/8	500	тел., с/у разд., балкон 6м, лоджия,м.дв.
9 м/н	Ул.	2/9	66,6/40/8,8	530 т/у	с/у разд., лоджия 6м., м. дверь
10 м/н	Эксп.	1/5	62/43,7/7,2	400 т/у	тел., с/у совм., м. дверь, решетки
10 м/н	Ул.	2/5	62,3/38/11,4	550	тел., с/у разд., балкон 6м, м. дверь
10 м/н	Эксп.	1/5	68,5/42,2/10,1	480 т/у	тел., с/у разд., балкон, решетки, 2-я дверь
11 м/н	Ул.	9/9	58,5/40,5/5,8	390 т/у	тел., с/у разд., балкон, м. дверь
12а м/н	Ул.	5/5	57,4/38,6/9	530	с/у разд., лоджия

Бесплатные объявления

КУПОН БЕСПЛАТНОГО ОБЪЯВЛЕНИЯ В ГАЗЕТУ «СВЕЧА»

☐ куплю
☐ продам
☐ меняю
☐ разное

Печатается в порядке очередности. В одном купоне должно быть только одно объявление

Высылать по адресу: **Ангарск-30, газета «Свеча»**, или принести по адресу **в Ангарске:** 38 кв-л, 14 д. (ост. трам. «Московская»).

ПРОДАМ

АВТОМОБИЛИ

• "Т-Королла" 93 г.в. (коричневый перламутр). Тел.: 3-41-59.

• ВАЗ-21043, дек. 95 г.в. (светло-бежевый). Обмен на ВАЗ-21093 не ранее 98 г.в. Тел. поср.: 52-77-59.

• "Т-Виста" (2 л, серебристый металлик, в РФ 10 мес.). Обмен на полноприводной аналог или "Т-Краун". Тел.: 53-20-63, вечером.

• ВАЗ-21099 96 г.в. ("вишня", в хор. сост.). Тел.: 9-19-76.

• "Т-Виста" 96 г.в., за 7000 у.е. Тел.: 59-63-13, с 21 до 22 час.

• "Т-Ипсум" 96 г.в. (2 аэрбэга, СД, АВС, лыжи, сонары, серо-зеленый). Тел.: 55-[illegible]-74.

• "Тойота-Марк-2" 93 г.в. (цветной, с/с, АКП, б/п). Тел.: 55-90-63.

Компьютерная ДИАГНОСТИКА инжекторных двигателей ГАЗ, УАЗ, ВАЗ
Адрес: 15 м/р-н, гаражные боксы шк. №30, с 9 до 18 час.

• М/а УАЗ-22069 98 г.в. Тел.: 52-51-76, после 19 час.

• М/а "Н-Ванетт" 90 г.в. (двиг. А-15, бензин, 1,5 л, с/с, АКП, 2 ВД, 5-дв., конд., магн., пассажир., 9 мест. кат. "В", резина на 14), недорого. Тел.: 53-42-67.

• "Т-Виста" 96 г.в. (SV-41, 2 л, 2 под. без-ти, АВС, сигн. с автозапуском, литье, панель под дерево, АКП, серебристый, пробег 2,5 т. по Ангарску, в отл. сост.), за 6000 у.е. Тел.: 54-13-25.

• "Хонда-Цивик" 89 г.в. (черный, МКП, 1,5 л, эл. пакет, в хор. сост.), за 50 т.р. Или меняю на гараж в кв-ле, 17 мр-не. Тел.: 4-84-15, после 20 час.

• "Таун-Айс" 90 г.в. (2СТ, АКП, 4 ВД, с/с, треб. ремонт головки), за 70 т.р. Обмен. Тел.: 9-14-40.

• "Джип-Сурф" 90 г.в. Обмен. Тел.: 6-27-36, днем; 52-68-39, вечером.

• ВАЗ-11113 "Ока" 2002 г.в. (б/п), недорого. Тел.: 51-28-01.

• Джип "Исудзу-Бигхорн" 94 г.в. (бензин, АКП, темно-зеленый), за 8000 у.е., торг; "Т-Кроун" 93 г.в. (АКП, синий), за 5500 у.е.; "Т-Спринтер" 92 г.в. (4 ВД, АКП), за 3000 у.е. Тел.: 54-86-40, вечером.

• "Т-Калдина" 94 г.в., белый. Тел.: 51-10-25.

• "Т-Карина-ЕД" 88 г.в. (МКП, 1,8 л, аудиосист. "Кенвуд", в хор. сост.). Тел.: 54-54-28, с 18 до 21 час.

• "Мицубиси-Паджеро-Нини" 95 г.в. (4 ВД, СД, музыка, черный, б/п). Тел.: 55-04-03.

• Грузовик "Мазда-Титан" 92 г.в. (белый, 3,5 л, с/с, прогрев двиг., гор-тормоз, б/п). Тел.: 55-04-03.

• ГАЗ-31029 92 г.в. Тел.: 53-70-33, Сергей.

• "Т-Кариб" 92 г.в. (8 мес. в РФ, в авар. сост.). Тел. поср.: 54-81-35.

• "Т-Камри" 96 г.в. (б/п, серо-синий, 2 аэрбэга, с/с, АВС); "Т-Креста" 94 г.в. (б/п, 2,5 л, G-салон, эл. табло, эл. сиденье, ионизатор, литье, спойлер, губа, "снежная королева"); "Т-Королла" 97 г.в. (торинг, 2 аэрбэга, АВС, серебристый, б/п); "Т-Раф"-4 95 г.в. (2 л, СД, ТВ, люк, ветровики, литье, 2 спойлера, 5-дв.). Тел.: 55-90-74.

• "Т-Корона" 93 г.в. ("мурена", 2 л), за 3200 у.е. Тел.: 55-17-63, вечером.

• "Ниссан-Мистрал" 95 г.в. (дизель, ТД-27, АКП, 4 ВД, отключаются, пониженная, люк, СД, кенгурин, в отл. сост., сигн., пейджер, черный). Тел.: 52-57-82, вечером. Тел.: 8-902-5-611-839, круглосуточно.

• "Т-Калдина" 94 г.в. (1,5, бензин, АКП, рессоры, п/с, белый, в отл. сост.). Тел.: 52-57-82, вечером; 8-902-5-611-839, круглосуточно.

• КамАЗ-5320 93 г.в. с утепленным контейнером. Тел.: 55-91-56, 55-17-47, Андрей.

• "Т-Спринтер" 88 г.в. (МКП, 4 ВД, с/с, серый металлик, литье, сигн., в хор. сост.), за 55 т.р., торг. Тел.: 6-57-98, вечером.

• КамАЗ-4310 (вездеход, прицеп, кабина); "Москвич"-21412. Тел.: 51-32-91.

АВТО-ИНФОРМ
○ Помощь в покупке и продаже а/м и з/ч
○ Поиск и заказ з/ч для любых а/м
Тел.: 9-86-44, пейджер 56-88-33, аб.66765, ул. Горького, 2А, зд. УПТК АУС, 2 эт., каб. 25, с 10 до 17 час. в раб. дни

• ВАЗ-21013 83 г.в., в отл. сост., за 33 т.р. Тел.: 9-35-47, 510-750.

• УАЗ-469Б 81 г.в. (кузов цельномет.). Тел.: 51-92-51, с 9 до 17 час., кроме воскр.

• ВАЗ-21063 93 г.в. (белый, в хор. сост.), за 50 т.р., торг. Тел.: 55-38-19.

• "Мицубиси-Лансер" 92 г.в. (АКП, 1,5 л, с/с, климат-контроль, сигн., темно-серый), недорого. Тел.: 51-34-09.

• "Ниссан-Террано" 94 г.в. (ТД-27, новая панель, 2-цветный); ЗИЛ-131, лесовоз, недорого. Обмен. Тел.: 55-14-53.

ВЕЛОСИПЕДЫ для взрослых, детские, подростковые
"Урал 2Т-электрон", "Дружба-4М-электрон", "Тайга-245", "Partner-351", "Poulan-2250" БЕНЗОПИЛЫ
ГЕНЕРАТОРНЫЕ УСТАНОВКИ дизельные, бензиновые, газовые от 0,9 до 880 кВА
СТАНКИ ДЕРЕВООБРАБАТЫВАЮЩИЕ И ЭЛЕКТРОБЕНЗОИНСТРУМЕНТ в полном ассортименте ВЕЛОМОБИЛИ САМОКАТЫ
Адреса: ТД «Север», 2 этаж, отдел «Электробензоинструменты», тел.: 53-58-58
Торговый дом "Люкс", квартал 212, д. 15 (здание худ. центра "Люкс")

• "Т-Марк-2" 90 г.в. (в идеал. сост., тонировка, спойлер, сигн., жид. табло), за 2900 у.е., торг. Обмен на а/м. Адрес: 60 кв-л-12-1, после 20 час.

• "Хонда-Цивик-Ферио" 93 г.в. (8 мес. в РФ, 1,6 л, АКП, расход 10 л на 170 км), за 2900 у.е. Обмен на а/м. Адрес: 60 кв-л-12-1, после 20 час.

• Джип "Исузу-Ми" 93 г.в. (турбодизель, 2,8 л, 3 двери). Тел.: 55-70-81.

• "Хонда-Баллад" 84 г.в.; "Хонда-Цивик" 86 г.в., в авар. сост., можно по з/ч. Тел.: 54-57-52, вечером.

• "Мазда-Эфини" 93 г.в. (б/п, темно-зеленый, 2 л, эл. сиденье, климат-контроль, литье на 14, АКП на панели приборов, V-образный двиг. V-6), за 4500 у.е. Тел.: 51-70-09, после 22 час.

• "Т-Камри", дек. 94 г.в. (б/п, 2 л, АКП, синий, сетка, ZX-салон), за 5400 у.е. Обмен. Тел.: 4-47-13, 54-71-44.

• "Хонда-Аскот" 93 г.в. (1,8 л, АКП, с/с, конд., темно-синий, в отл. сост.), за 3200 у.е., торг. Тел.: 53-06-38.

• ГАЗ-66 (бывшая вахтовка). Тел.: 56-26-27, после 21 час.

• Мотоцикл "Днепр"-12 (пробег 3 т. км, в хор. сост.). Тел.: 6-80-68, с 18 до 22 час.

• ВАЗ-2101 76 г.в. (двиг. ВАЗ-2103, 1,5 л, зеленый, магн., прицепное устр-во, в хор. сост.), за 30 т.р., торг. Адрес: 17 мр-н-21-68. Тел. поср.: 6-58-07, вечером.

• "Волга"-3110 99 г.в. (150 л.с., "мурена", ГУР, сигн., ц. замок, литье). Тел.: 53-20-74, днем; 55-48-53, вечером.

• "Форд-Скорпио" 94 г.в. Обмен. Тел.: 52-53-90, вечером.

• "Т-Королла" 93 г.в. (1,3 л, расход 7 л на 100 км, вишневый перламутр, эл. пакет, сигн., "Ред Скорпио"). Тел.: 55-76-93, после 20 час.

• "Т-Камри", дек. 92 г.в. (с/с, 2 л, АКП, сигн., ц. замок), недорого. Тел. поср.: 52-38-71.

• Мотоцикл "Урал" (без коляски, двиг. 94 г., переделан под иномарку, красно-белый, в отл. сост., на ходу, без документов), за 3 т.р. Адрес: 6а-47-70, с 18 до 21 час.

• "Субару-Импреза" 93 г.в. (в РФ с 98 г., 1,6 л, АКП, 4 ВД, седан, темно-синий), за 90 т.р. Тел.: 55-55-42.

• "Т-Супра" 86 г.в. (двиг. 90 г., АКП, литье на 15, сигн.). Варианты обмена. Тел.: 54-56-51.

• М/а "Лит-Айс" 89 г.в. (МКП, дизель, 4 ВД), за 80 т.р. Тел.: 53-59-28, после 18 час.

• "Т-Чайзер" 93 г.в., недорого. Тел.: 51-46-86.

• ВАЗ-043. Обмен на недостр. гараж в "Искре", на м/г с доплатой; капгараж в "Искре" на недостр. гараж в "Искре". Варианты. Тел.: 56-95-74, Алексей.

АВТОЗАПЧАСТИ б/у из Японии
Низкие цены
Широкий ассортимент
Ангарск, 211 кв-л, д.7, магазин «Бабр», тел.: 4-31-57; Иркутск, ул.Старокузьмихинская, 58, т. 42-20-66

• "Вольво"-740 86 г.в. (в хор. сост.), за 2400 у.е. Обмен на японский а/м (б/п) с доплатой. Тел.: 6-77-66, 6-03-19. Тел. раб.: 54-33-32, Алексей.

• Срочно джип "Исудзу-Бигхорн" 90 г.в. (с/с, лебедка, обогрев сидений). Пейджер: 56-46-46, аб. 2463.

• ЛуАЗ-969А 77 г.в., на ходу. Тел.: 55-30-95, 53-42-89, после 19 час.

• "Т-Спринтер" 95 г.в. (серебристый, б/п, деревянный, 1,5 л, в отл. сост.), за 3800 у.е. Тел.: 6-64-47, после 21 час.

• "Хонда-Аккорд" 89 г.в. (МКП, 1,8 л, литье, полный эл. пакет, спойлер, магн., класс "Волги"), за 50 т.р. Тел.: 6-32-00.

• ВАЗ-093 94 г.в. (красный), за 68 т.р. Тел.: 6-91-48, после 20 час.

• "Т-Левин" 93 г.в. (литье, магн., АКП, 1,6 л, метла, тонировка, зимняя резина), за 2600 у.е., торг. Тел.: 52-59-22.

ОБЪЯВЛЕНИЯ

АГЕНТСТВО «ВИРАЖ» г.Ангарск, 8 мр-н, д.93. Тел.: 51-64-51
При покупке – БЕСПЛАТНО автополис

ВАЗ-2104	88	1,3	желтый	38,1 т.р.
ВАЗ-21043	97	1,5	белый	63,8 т.р.
ВАЗ-21047	97	1,5	белый	74,2 т.р.
ВАЗ-21063	83	1,3	белый	46,4 т.р.
ВАЗ-21061	01	1,5	сине-зел.	108,1 т.р.
ВАЗ-21093	94	1,5	белый	67 т.р.
ВАЗ-21093	94	1,5	мокр.асф.	72,1 т.р.
ВАЗ-21093	98	1,5	белый	108,2 т.р.
ВАЗ-21093	99	1,5	белый	115,3 т.р.
ВАЗ-21093	00	1,5	игуана	123,6 т.р.
ВАЗ-21093	01	1,5	зеленый	139 т.р.
ВАЗ-21093	02	1,5	снежн.корол.	159,6 т.р.
ВАЗ-21099	95	1,5	син.металл.	89,6 т.р.
ВАЗ-21099	96	1,5	черный	84,5 т.р.
ВАЗ-21099	99	1,5	гранат	118,5 т.р.
ВАЗ-2112	01	1,5	серебр.	170 т.р.
ГАЗ-31029	94	100 л.с.	белый	56,6 т.р.
ГАЗ-31029	94	90 л.с.	серый	67 т.р.
ГАЗ-3110	00	2,5	белый	120,5 т.р.
ГАЗ-3110	01	2,3	зеленый	154,5 т.р.
Москвич-2141	93	1,5	белый	33 т.р.
Москвич-шиньон	94		коричн.	30,3 т.р.
Т-Кариб	89	1,6	серо-син.	66,3 т.р.
Т-Марк 2	92	2,0	серо-син.	77,2 т.р.
Т-Марк 2	95	2,0	черный	85,5 т.р.
Т-Чайзер	89	2,5	белый	7,6 т.у.е.
Т-Чайзер	89	2,4	темн.-серый	7,1 т.у.е.
Т-Чайзер б/п	93	2,0	снежн.корол.	7,6 т.у.е.
Т-Хай-Люкс пик.	87	2,4	темн.-синий	3,6 т.у.е.
Т-Хай-Люкс-Сурф	89	2,5	фиол.	4,3 т.у.е.
Т-Хай-Люкс-Сурф	90	2,5	синий	4,3 т.у.е.
Т-Той-Айс	89	2,8	синий	2,4 т.у.е.
Т-Лит-Айс реф.	90	2,0	бело-краск.	3,4 т.у.е.
Т-Лит-Айс м/а б/п	93	2,0	сер.металл.	4,6 т.у.е.
Т-Виста	90	2,0	белый	2,9 т.у.е.
Т-Виста	91	2,0	фиолет.	2,9 т.у.е.
Т-Виста	91	1,8	белый	2,9 т.у.е.
Т-Виста	96	2,0	серебр.	5,2 т.у.е.
Т-Карина	90	1,8	зелен.	4,6 т.у.е.
Т-Карина	93	1,5	белый	2,6 т.у.е.
Т-Карина	93	1,8	белый	3,9 т.у.е.
Т-Карина	95	2,0	белый	5,3 т.у.е.
Т-Карина	96	1,5	белый	4,9 т.у.е.
Т-Дина м/г	91	3,0	белый	2,9 т.у.е.
Т-Хайс м/а	90	2,5	бело-голуб.	5,6 т.у.е.
Т-Хайс м/а	91	2,5	белый	6,7 т.у.е.
Т-Эст.-Люкда м/а	92	2,2	серо-син.	5,2 т.у.е.
Т-Эст.-Эмина	92	2,2	серо-син.	6,2 т.у.е.
Т-Калдина	92	1,8	серо-черн.	5 т.у.е.
Т-Калдина	93	2,0	серо-черн.	8,2 т.у.е.
Т-Камри	93	1,8	синий	4,3 т.у.е.
Т-Камри б/п	96	1,8	зол.-серебр.	6,9 т.у.е.
Т-Королла б/п	93	1,5	белый	3,6 т.у.е.
Т-Королла	94	1,5	красный	4,5 т.у.е.
Т-Королла-Церес	94	1,6	син.металл.	4,3 т.у.е.
Т-Королла б/п	97	1,5	темн.-зел.	5,5 т.у.е.
Т-Королла	98	2,2	сине-зел.	5,6 т.у.е.
Т-Корона	88	1,5	белый	56,6 т.р.
Т-Корона	94	1,8	серо-син.	4,6 т.у.е.
Т-Корона б/п	94	1,8	белый	5,2 т.у.е.
Т-Корона	95	1,8	белый	4,6 т.у.е.
Т-Корона-Премио	96	1,8	темн.-син.	6,5 т.у.е.
Т-Кроун	93	3,0	темн.-зел.	4,7 т.у.е.
Т-Кроун-Маджеста	94	4,0	серый	6,7 т.у.е.
Т-Креста	94	2,0	серо-белый	5,1 т.у.е.
Т-Ленд Кр. Прадо	92	2,4	темн.-син.	5,1 т.у.е.
Т-Спринтер б/п	96	1,5	серебр.	5,0 т.у.е.
Т-Спринтер	98	1,5	белый	6,0 т.у.е.
Т-Ипсум м/а	96	2,0	зеленый	8,4 т.у.е.
Т-Марино б/п	96	1,6	снежн.корол.	4,8 т.у.е.
ММС-Галант	88	1,8	белый	1,8 т.у.е.
М-Делика м/а	93	2,5	серо-черн.	6,2 т.у.е.
М-Паджеро	96	2,8	бело-серый	13,2 т.у.е.
М-Карисма	98	1,8	серебр.	10,2 т.у.е.
М-Титан реф.	90	2,0	син.-зел.	3,8 т.у.е.
М-Рево	93	1,5	син.-зел.	2,7 т.у.е.
Н-Санни-Ванетт м/а	86	2,0	черный	1,5 т.у.е.
Н-Блюберд	87	1,6	темн.-син.	30,9 т.р.
Н-Прерия	90	1,5	серо-беж.	2,3 т.у.е.
Н-Террано	90	3,0	светло-сер.	4,7 т.у.е.
Н-Атлас 150	90	2,7	белый	3,1 т
Н-Атлас 200	90	3,5	белый	3,3 т
Н-Каравэн м/а	91	2,7	белый	5,1 т.
Н-Ларго м/а	93	2,7	серо-зел.	3,6 т.у.е.
Н-Скайлайн б/п	94	2,0	темно-сер.	5,1 т.у.е.
Н-Гloрия	96	3,0	черный	6,2 т.у.е.
Н-Цефиро	96	2,0	белый	6,7 т.у.е.
Н-Авенир б/п	97	2,0	светло-сер.	7,4 т.у.е.
Х-Домани б/п	92	1,6	синий	3,5 т.у.е.
Х-Интегра б/п	93	1,6	зел.хамел.	3,3 т.у.е.
Х-Цивик-Ферио	93	1,5	черный	3,4 т.у.е.
М-Титан реф.	90	3,5	бело-син.	3,8 т.у.е.
М-Кронос	95	2,5	золотист.	6,7 т.у.е.
Сузуки-Эскудо	91	1,5	темно-серый	3,1 т.у.е.
Субару-Легаси	91	2,0	красный	2,8 т.у.е.
Субару-Импреза	95	1,5	син.металл.	4,3 т.у.е.
Хенде-Купе	97	2,0	красный	9,2 т.у.е.
Опель-Вектра	91	2,0	серо-коричн.	4,1 т.у.е.

АВТОМОБИЛИ НА ЗАКАЗ

• Мотоцикл "Ява"-350 (638) (в отл. сост., новая поршневая, аккум. и т.д.), за 16 т.р., торг. Адрес: п. Китой, ул. Партизанская, 48-9.

• "Т-Корона" 88 г.в. (1,5 л, двиг. 5А, МКП, расход 8 л на 100 км), за 40 т.р. Обмен на гараж. Варианты. Тел.: 53-04-36.

• ГАЗ-3110, сент. 2001 г.в. (136 л.с., 15,6 т.км, "зеленый сад"). Тел.: 52-78-13, после 20 час.

• М/а "Таун-Айс" 90 г.в. Тел.: 6-54-37.

• "Ниссан-Пресиа" 91 г.в. (в авар. сост., на ходу). Тел.: 51-06-38.

• ВАЗ-2107 2000 г.в. (в отл. сост.). Тел.: 6-69-69.

• "Хонда-Аккорд" 86 г.в. (1,8 л, 5-ст. МКП, ГУР, конд., эл. зеркала, рег. руля, белый, слепой, музыка, класс "Волги", в хор. сост.), за 40 т.р. Тел.: 55-76-77.

• ВАЗ-21213 98 г.в., газ-бензин. Тел.: 51-31-20.

• "Т-Виста" 91 г.в., за 83 т.р. Тел.: 52-87-49, 53-36-79.

• "Т-Спринтер" и "Т-Церес" 93 г.в. (АКП, с/с, б/п, сетка), по 4100 у.е. Тел.: 59-59-29.

• "Волга"-3110 2000 г.в. (инжектор, в отл. сост.). Тел. дом.: 6-23-56. Тел. раб.: 530-513.

• "Хонда-Цивик" 89 г.в. (5-дв., двиг. ZC, кузов EF-5, литье, сигн., люк, в авар. сост.). Адрес: 17 мр-н-3-87.

• ВАЗ-21013 86 г.в. (бежевый, нет радиатора, аккум., небольшой косметр. ремонт, на ходу), за 20 т.р., торг. Тел.: 51-94-29, после 20 час.

• Мокики "Хонда", б/п, в отл. сост., от 300 у.е.; мокики "Ямаха"-j06, "Хонда-Скай", "Хонда-Пэл" по з/ч. Тел.: 51-53-60.

• ВАЗ-2102, недорого. Тел.: 51-12-43.

• ВАЗ-093 94 г.в., в отл. сост., за 63 т.р. Тел.: 51-48-18.

• "Таврия" 93 г.в., в хор. сост. Тел.: 55-76-69, после 15 час.

• ВАЗ-21093 95 г.в. (ц. замок, литье, сигн., с/подъемники, квадросистема, зимняя резина), за 80 т.р. Тел.: 51-64-85.

• ВАЗ-21099 95 г.в. Тел.: 59-81-18.

• ВАЗ-21093, май 2002 г.в. ("чароит", инжектор 2112, сигн., магн. "Сони", хорошая акустика, иммобилайзер, литье, чехлы), за 156 т.р. Тел.: 515-253.

• ВАЗ-2107 95 г.в., за 60 т.р., торг. Тел.: 55-25-07.

• "Т-Королла" 87 г.в. (белый, АКП, дв. 5А), за 37 т.р., торг. Адрес: п. Новый-4, 27-5, после 18 час.

• "Т-Кариб" 87 г.в. (небольшой пробег, в отл. сост., белый). Тел.: 4-93-95, вечером.

• "Москвич"-2141. Тел.: 53-54-72. Пейджер: 50-10-94, аб. 204-169.

• ГАЗ-24. Тел.: 55-68-03.

• "Т-Марк-2" 93 г.в. (темно-серый металлик, литье на 15, спойлер, СД, в отл. сост.), за 5500 у.е., торг. Тел.: 4-89-48.

• "Т-Спринтер"-110 95 г.в. (1,5 л, белый, сигн. с запуском, АКП, простой, пробег по РФ 1 г. 10 мес.), за 3500 у.е., торг. Тел.: 51-92-35.

• М/г "Тойо-Айс" 90 г.в. (по з/ч, дизель "В", 24V). Тел.: 56-08-68.

• "Т-Карина" 92 г.в. (АКП, с/с, 1,8 л, сигн., сине-серый). Тел.: 54-19-59.

• "Т-Королла" 91 г.в. (унив., МКП, 1,5 л), за 2200 у.е. Тел.: 515-821.

• "Т-Карина" 90 г.в. (сигн., противоугонка, с/с, эл. пакет, АКП, спойлер, литье, зимняя резина, в отл. сост., 1 г. в РФ). Тел.: 56-04-27.

• М/а "Мазда-Бонго" 89 г.в. (дизель, 2 л, с/с, МКП, 4 ВД, литье, кат. "В", 7 мест), за 2500 у.е., торг. Тел.: 6-12-57, вечером.

• "Субару-Легаси" 90 г.в. (седан, с/с, АКП, 4 ВД, сигн., темно-серый металлик). Тел.: 55-20-49, Роман.

• "Т-Креста" 93 г.в. (2,5 л, в отл. сост.), за 5200 у.е., торг. Тел.: 52-45-88.

• М/г "Мазда-Бонго" 86 г.в. (косметр. ремонт, треб. ремонт двиг.), за 900 у.е., торг. Тел.: 558-092.

• "Т-Корона" 94 г.в. (1,8 л, МКП, EX-салон, литье, сигн. с автозапуском, СД, в отл. сост.), за 4500 у.е. Тел.: 51-93-13.

• ВАЗ-2107 93 г.в. (белый), за 55 т.р. Тел.: 52-49-63.

• "Нива" 99 г.в. (белый, литье, тюнинг, сигн.), за 102 т.р. Обмен. Варианты. Тел.: 6-99-45.

DISCOVERY SOUND
АВТОСИГНАЛИЗАЦИИ
MONGOOSE, APS, ALLIGATOR, KGB, PANTERA, JAGUAR, MAGIC SISTEMS
CD-РЕСИВЕРЫ
МАГНИТОЛЫ
АКУСТИКА
САБВУФЕРЫ
УСИЛИТЕЛИ
кредит
Истинное качество звука и совершенные системы охраны
РАСЧЕТ, ИЗГОТОВЛЕНИЕ, УСТАНОВКА БЕЗ ВЫХОДНЫХ
Ангарские ворота, магазин «АвтоГАЗзапчасть». Тел.: 52-86-76

• Мини-мокик "Ямаха-Салиент" 89 г.в., за 7,5 т.р., торг. Адрес: 15-2-17.

• Джип "Сузуки-Эскудо" 91 г.в. (3 дв., 1,6 л, 4 ВД, сигн., подогрев сидений, конд., литье на 16), за 110 т.р., торг. Обмен на ВАЗ, ГАЗ, иномарку + доплата. Варианты. Адрес: п. Старица, ул. Новоселовская, 18.

• "ММС-Галант" 93 г.в. (эл. пакет, климат-контроль, магн. + СД), недорого. Тел.: 6-80-70.

• "Т-Карина" 87 г.в. (1,8 л, АКП, с/с, 2-цветный кузов), за 43 т.р. Обмен. Тел.: 51-99-92.

• Грузовик "ММС-Фусо" 93 г.в. (б/п, автофургон, с/с, спальник, климат-контроль, новая оптика, термобудка 7 м, аппарель, 5,5 т, двиг. 8,2). Тел.: 51-05-98.

АВТОСИГНАЛИЗАЦИИ
от 700 рублей
АВТОМАГНИТОЛЫ
АВТОАКУСТИКА
СИСТЕМЫ С ЗАПУСКОМ И ТАЙМЕРОМ ОТ 1620 Р.
СУПЕРСИСТЕМА «СТАЛКЕР» НЕ ИМЕЕТ АНАЛОГОВ
Беззащитность — самое невыносимое чувство...
КРЕДИТ
ГАРАНТИЯ 3 ГОДА
Адрес: ул.К.Маркса, 75, «АвтоВАЗсервис», 2 эт., тел.: 53-08-28

• ВАЗ-2101 74 г.в., в хор. сост. Тел.: 53-30-57.

• "Т-Карина" 90 г.в., в хор. сост., за 2200 у.е. Тел.: 6-99-45.

• "Мицубиси-Этерна" 86 г.в. (белый, АКП), за 30 т.р. Тел.: 6-23-14, после 20 час.

• ГАЗ-24 "Волга" 82 г.в., в хор. сост. Тел.: 4-64-10.

• ГАЗ-31029 95 г.в. (черный, бензин, А-76), недорого. Тел.: 55-12-75.

• Мотоцикл "Урал" 92 г.в., в норм. сост., за 7 т.р. Тел.: 53-28-06.

• "Т-Кариб" 86 г.в., в хор. сост., за 43 т.р. Тел.: 54-38-47.

• "Т-Карина" 86 г.в. (белый, в хор. сост., двиг 3А, 1,5 л, МКП), за 30 т.р., торг. Тел. поср.: 51-90-21.

• "Т-Кариб" 89 г.в., за 60 т.р. Тел.: 52-45-98.

• ВАЗ-21063 93 г.в. (черный, люк, сигн., ц. замок). Тел.: 55-81-64, вечером.

• "Т-Кариб" 93 г.в. (в хор. сост.). Обмен на ВАЗ, "Москвич". Тел.: 52-81-36.

• "Ниссан-Глория" 84 г.в. Тел.: 52-41-06.

• ВАЗ-21083 91 г.в. (треб. небольшой ремонт). Тел.: 55-02-12.

• ВАЗ-21047 97 г.в. (белый). Тел.: 9-10-04, после 17 час.

• "Исудзу-Джемини" 92 г.в. (треб. небольшой ремонт), недорого. Тел.: 51-01-65.

• "Мазда-Титан" 93 г.в. (белый, 1,5 т, дизель, тент). Тел.: 54-16-32.

• "Ниссан-Глория" 91 г.в. (по з/ч, двиг. RD-28, дизель). Тел.: 51-80-13, 51-53-72.

• ВАЗ-09 94 г.в. (бежевый, сигн., в хор. сост.). Тел.: 56-26-64.

• ВАЗ-93 93 г.в., за 60 т.р. Тел.: 53-80-41, вечером.

• ВАЗ-099 99 г.в. Тел.: 59-67-83.

• "Мазда-Персона" 89 г.в. (1,8 л, 99 л.с., "темная вишня", МКП, эл. пакет). Тел.: 52-51-45.

• "Нива" 82 г.в. Тел. раб.: 57-24-66, с 8 до 16 час.

• ГАЗ-3110 98 г.в. Тел.: 54-15-96.

• ВАЗ-21213 2001 г.в., пробег 26 т.км. Тел.: 56-03-93.

• "БМВ"-315 83 г.в., в хор. сост. Тел.: 6-17-02.

• МАЗ-504 (полуприцеп). Обмен на "Газель". Тел.: 53-58-39, после 20 час.

• М/а "Газель" 2000 г.в. Тел.: 55-30-33.

• ВАЗ-21213 2000 г.в., белый. Тел.: 3-66-90.

• "Ниссан-Марч" 84 г.в. (неиспр. двиг.). Тел.: 915-30.

АВТО
ООО "Термикал-А" тел.: 56-04-64
- МАСЛА Mobil, ELF, MANNOL, Schell
- ФИЛЬТРЫ VIC масляные, воздушные, топливные
- СВЕЧИ NGK, DENSO
- КОЛОДКИ Nisshinbo, Nippon
- Ремни ГРМ Gates
- САЛЬНИКИ Paven, Musashi
- ТЕРМОСТАТЫ, ЛАМПОЧКИ
- РЕМКОМПЛЕКТЫ, ПРОКЛАДКИ
- АВТОХИМИЯ, АКСЕССУАРЫ
- АККУМУЛЯТОРЫ Global
- СИГНАЛИЗАЦИИ Пантера (установка бесплатно)

Замена масла БЕСПЛАТНО
Адреса: • 84 кв-л, магазин "Авто" • отдел в "Универмаге" на ул. Чайковского

• "Ниссан-Прерия" 87 г.в. (4 ВД, АКП, люк). Тел.: 55-21-11.

• "М"-2140 83 г.в. (на ходу), за 13 т.р., торг. Тел.: 51-43-19, после 18 час.

• "Т-Ленд-Крузер" 93 г.в. (пр. руль, дизель, 4.2 л, темно-серый, турботаймер, СД-чейнджер). Тел.: 53-06-71.

• "Ниссан-Санни" 85 г.в. (АКП, на ходу), за 23 т.р., торг. Тел.: 51-31-72.

• "Ниссан-Цефиро" 94 г.в. (б/п, белый), недорого. Тел.: 51-23-42.

• ВАЗ-2103 (в хор. сост., после капремонта). Пейджер: 56-46-46, аб. 4653.

• "Москвич"-21406 87 г.в., в хор. сост., за 15 т.р. Тел.: 51-20-06.

• ГАЗ-3110 98 г.в. Тел.: 54-15-96.

• ВАЗ-21043 95 г.в. (пробег 46 т. км, в отл. сост.). Тел.: 3-57-99, до 18 час.

• "Ауди"-100 86 г.в. (в авар. сост.), за 25 т.р., торг. Тел.: 51-59-22.

Продажа-замена
При покупке масла замена бесплатно
МАСЛА, ТОСОЛА, ТОПЛИВНЫХ, МАСЛЯНЫХ, ВОЗДУШНЫХ ФИЛЬТРОВ
Адрес: остановка "Стальконструкция", павильон "Chevron"

• ВАЗ-21093 95 г.в. (зеленый металлик, японская резина, сигн., "Пионер", завод. тонировка, ц. замок, пластмасса). Тел.: 53-84-64, после 18 час.

• "Т-Карина" 96 г.в. (с/с, бензин); "Т-Калдина" 93 г.в. (TZ-салон, бензин, 4 ВД); "Т-Таун-Айс" 93 г.в. (с/с, бензин, 4 ВД). Тел.: 54-77-01.

• УАЗ-3960 95 г.в. (санитарка, в хор. сост.), за 70 т.р., торг. Варианты. Тел.: 51-39-65.

• М/а "Ниссан-Ванетт" 86 г.в. (МКП, бензин, грузопасс.), за 40 т.р. Обмен. Тел.: 6-04-94.

• "Мицубиси-Лансер", ноябрь 91 г.в. (с/с, АКП, эл. пакет, 4 ВД, климат-контроль, радиоключ, дизель, черный), за 2800 у.е., торг. Адрес: кв-л Б-12-59 (общ.1).

• "Ниссан-Блюберд" 88 г.в. (АКП, ц. замок, ц. впрыск, СА-18, диски на 14, белый), недорого. Адрес: а/к "Майск-3", бокс №361. Сергей.

• "Т-Эстима", дек. 92 г.в. (серый металлик, с/с, АКП, 2,2 л, турбодизель, 2 люка, 2 конд.,); м/г "Мазда-Титан" 93 г.в. (белый, 1,5 т, дизель, тент). Тел.: 54-16-32.

• "Т-Камри" 94 г.в. (зеленый хамелеон, "бегемот", 1,8 л, с/с, сигн., АКП). Обмен на гараж (высокие ворота, по договорти). Тел.: 54-16-32.

• "Т-Карина" 95 г.в. (б/п по СНГ, белый, сигн. с таймером и эл. подогревом, новая резина, двиг. 3S, 2 л, в отл. сост.), за 5200 у.е. Тел.: 55-92-52.

• ВАЗ-21099 96 г.в. (в эксп. с 97 г., сигн., ц. замок, в отл. сост., "аквамарин"), за 100 т.р. Обмен на иномарку. Тел.: 3-70-81.

• ВАЗ-21099 96 г.в. (пробег 82 т.км, "сафари", литье, ц. замок, сигн.), за 92 т.р. Тел.: 6-14-29.

• Автобус КАВЗ 87 г.в. (в хор. сост., двиг. 96 г., после капремонта), за 30 т.р., торг. Тел.: 9-17-29.

• ВАЗ-21061 94 г.в. (двиг. 2103, голубой, в идеал. сост., пробег 34 т. км), за 68 т.р. Тел.: 3-68-18, с 20 до 23 час.

• "Т-Королла" 95 г.в. (1,3 л, МКП, экономичный, 6 мес. в РФ, серый перламутр, в отл. сост.). Тел. дом.: 54-36-92. Тел. раб.: 57-88-60.

• "Т-Виста" 94 г.в. (1,8 л, с/с, СД, новая резина, новый аккум., 1,5 г. в РФ, в отл. сост.). Тел.: 54-36-92.

• "Т-Корона" 94 г.в. (МКП, двиг. 1,6V, 4А, серо-синий), за 4600 у.е. Тел.: 55-44-94.

• "ММС-Лансер" 91 г.в. (черный, литье, спойлер, с/с, АКП, 1,5 л, климат-контроль), за 60 т.р., варианты; "Т-Креста" 83 г.в. (2 л, АКП), за 23 т.р. Тел.: 55-72-60, вечером.

• Мотоцикл "Днепр" 76 г.в. (красный, з/ч), за 3 т.р.; велосипед типа "Урал", за 700 руб. Тел.: 560-921.

• М/г "Исудзу-Эльф" (2 т, дизель, 3V, аппарель, кузов, б/п), за 3600 у.е. Тел.: 9-19-84.

• ВАЗ-21099 94 г.в. (белый, литые диски, магн. "Сони", акустика). Тел.: 51-00-56.

• "Т-Корона" 82 г.в. (АКП, полный эл. пакет, серый металлик, двиг. 1S, 1,8 л, в хор. сост.), за 23 т.р., торг. Тел. поср.: 51-90-21.

TOYOTA
запчасти
ремонт, подготовка автомобилей к зиме
масла TOYOTA
Пос.Майск, ул.Димитрова, 1А
Тел.: 57-52-97

• Мини-мокик "Хонда-Такт" 90 г.в. (новая поршневая). Тел. раб.: 51-23-94, с 16 до 18 час., Александр Иванович.

• Мотоцикл GZ-125 90 г.в. (новый двиг. и старый двиг., в отл. сост.), за 15 т.р. Тел.: 4-60-22.

• "Т-Калдина" 93 г.в. (МКП, 2 л, 4 ВД, литье на 15, сигн., автозапуск, автопрогрев, черно-серый металлик). Тел.: 54-67-04.

• "Москвич"-2141 91 г.в. (белый, в хор. сост.), за 40 т.р. Адрес: п. Китой, пер. Замкнутый, 14/1, после 18 час.

• ГАЗ-31029, ноябрь 93 г.в. (светло-серый, пробег 90 т.км, литье, "Пионер"). Тел.: 53-52-67.

• М/г "Ниссан-Ваннет" 92 г.в. (бензин, 1,5 л, г/п 1 т, тент, 5-ст. КП, колеса одинарные), за 2500 у.е., обмен. Тел. поср.: 54-45-71.

• "Т-Королла"-2 87 г.в. (1,3 л, 5-дв., хэтчбэк, в хор. сост.), недорого. Тел.: 52-92-57, вечером.

• "Т-Королла" 95 г.в. (белый, АКП, салон простой, б/п, кузов 101). Тел. поср.: 51-42-05. Тел. сот.: 8-902-51-25-501.

• ГАЗ-31029 97 г.в. (двиг. 406, 5-ст. КП, сигн.), за 76 т.р. Тел.: 59-89-22, 51-76-70.

• М/а "Т-Таун-Айс" 93 г.в. (пасс., авар.), обмен; "Т-Марк-2" 89 г.в. (в отл. сост.); "ИЖ"-комби 82 г.в. (неиспр., двиг. 4Д56, по з/ч). Тел.: 52-79-79.

• М/а УАЗ-3303 92 г.в. (в хор. сост.), за 63 т.р., торг. Обмен на ВАЗ. Тел.: 55-30-90.

• БМВ-520 86 г.в. (люк, литье, МКП, зеленый, класс "Волги", 4 двери, треб. мелкий ремонт). Обмен на отечеств. а/м. Тел.: 51-13-06.

• "Москвич"-21406 88 г.в. (А-80, сельский вариант, прицепное устр-во), недорого. Тел.: 55-97-53.

• "Т-Карина" 94 г.в. (10 мес. в РФ, в отл. сост., АКП режим., квадросистема, с/с, R-14, синий), за 4000 у.е., торг. Тел.: 55-97-53.

• "Т-Корона" 94 г.в. (АКП режим., 1,8 л, с/с, конд., ионизатор, радиоключ, резина "Бриджстоун" M+S, пробег по СНГ 10 т.км). Тел.: 56-22-27.

• М/а РАФ-2203 80 г.в. (капремонт двиг. и подвески, треб. косметр. ремонт). Тел. поср.: 51-16-87.

• ВАЗ-21099 96 г.в. (квадро, "Пионер", новые резина и чехлы, спойлер, подкрылки, тонировка, противотуманки, капремонт ходовой), за 88 т.р. Тел.: 55-46-64.

• "Т-Кроун" 90 г.в. (2 л, серо-бежевый, АКП, эл. пакет, холод., конд.). Тел.: 8-562-822. Адрес: п. Мегет, ул. Полевая, 1-2.

• Автобус "Хи-Айс" 89 г.в. (двиг. ходовая, рулевое – контрактные, установлены в июле, треб. замены кузова). Тел.: 55-87-84.

НОВЫЙ БИЗНЕС
от косметики до компьютерных игр
Тел.: 55-66-94 с 9 до 12 ч., на пейджер: 56-88-33, аб. 65702

• ВАЗ-21103 99 г.в. (красно-коричневый, эл. пакет, сигн., резина на 14, музыка "Кенвуд"). Тел.: 554-026.

• "Т-Королла" 85 г.в. (нужен косметр. ремонт), за 20 т.р. Срочно. Тел.: 53-53-31, Владимир, Алексей.

• ГАЗ-31029 93 г.в. (белый, в хор. сост., перед. часть, ходовая и салон от ГАЗ-3110, 5-ст. КП). Обмен на ВАЗ-2108-21099. Тел.: 59-87-38.

• "Т-Креста" 93 г.в. (2,5 л, литье, в хор. сост., "белая ночь", в РФ 2,5 мес.). Тел.: 55-18-05, после 21 час. Пейджер: 56-46-46, аб. 2045.

• "Т-Калдина" (черный, 2-цветный, 2 л, литье на 17, СД - 12 дисков, б/п); "Т-Креста" 93 г.в. (2 л); "Т-Эмина" 94 г.в. (бензин); "Т-Камри" 94 г.в. (2 л, доставка сеткой). Тел.: 6-42-13, 59-73-56.

• "Т-Калдина" 94 г.в. (белый, 1,5 л, МКП, АКП, резина на 14, дист. запуск двиг., таймер прогрева, сигн.), за 4100 у.е. Обмен на диз. а/м. Варианты. Тел. поср.: 6-96-93.

• "Ниссан-Лаурель", май 89 г.в. (в хор. сост., бело-серый, 2 л, режим. КП, ионизатор, эл. люк, сигн., автозапуск, заводская тонировка, в РФ 2,5 г.), за 55 т.р., торг. Обмен на авар. а/м. Тел.: 55-66-67, вечером.

• М/г "Т-Дюна" 88 г.в. (термос-будка, двиг. 2L, в норм. сост., дизель), за 2700 у.е., торг, обмен на л/а. Тел.: 595-151. Адрес: 77-А-26.

• М/а "Ныса"-522 77 г.в. (двиг. ГАЗ-24, удовл. сост.), за 40 т.р., торг. Тел.: 55-[illegible]10.

• "Т-Калдина" 94 г.в. (рессоры, [illegible] зимняя резина, в хор. сост.). Тел.: 51-[illegible]25.

• " Жигули ", дек. 94 г.в., за 63 т.р. [illegible] модель); "Таврия" 91 г.в., за 11 [illegible] "Жигули"-21013 87 г.в., за 19 т.р. Тел.: [illegible]32-48.

• "Т-Старлет" 91 г.в., "мокрый асфальт", 5-дверный, МКП, двиг. 1330 куб. см, 5-6 л на 100 км, за 70 [illegible] торг при осмотре. Тел.: 56-46-46, [illegible] 4026 с 12 до 19 ч.

• "Ниссан-Санни" 90 г.в., с/с, АКП, ионизатор, в хор. сост., за 50 т.р., торг. Тел. дисп.: 56-88-33, для аб. 64936, тел. 51-30-04 вечером.

• "Т-Корона" 91 г., в хор. сост., за [illegible] т.у.е. Тел.: 55-63-16, 53-55-96, 6-94-38.

ЗАПЧАСТИ

• З/ч к а/м "Сузуки-Эскудо", 3-дверный: передние стойки, задние фонари в сборе, щиток приборов, рулевой механизм, насос гидроусилителя, задний кардан, бачок омывателя, генератор, радиатор отопителя и др. Тел.: 6-49-82 днем.

• Комплект стёкол к а/м ГАЗ-3110. Тел.: 55-90-74.

• Прицеп от а/м КамАЗ самосвальный без документов. Кабину от а/м КамАЗ. Тел.: 51-32-91.

• Кузов "Марк-II" 93 г.вып., цена 12 тыс. руб. Тел.: 6-03-14.

• Литьё 6 дыр – фреза + резина "Кумо" 31x10,50xR 15 LT. Тел.: 54-56-51.

• З/ч от а/м "Москвич-412": лобовое стекло, полуоси, колодки, недорого. Тел.: 6-34-80, 9-70-06.

ПРОФЕССИОНАЛЬНАЯ УСТАНОВКА И ПРОДАЖА:
- автосигнализаций,
- аудиоаппаратуры,
- акустики

ЗАО «Таврия»
ул.К.Маркса, 87.
Тел.: 53-25-99
РЕМОНТ ЭЛЕКТРООБОРУДОВАНИЯ

ТЕХРЕСУРС

Официальный представитель ОАО УАЗ, ГАЗ, ИЖ, ПАЗ

ГАРАНТИЯ 2 ГОДА

АВТОБУСЫ ПАЗ ОТ 385 000

С 20 сентября по 20 октября СКИДКИ

Гарантия на все автомобили

- Автострахование "Волга", ИЖ, ВАЗ — БЕСПЛАТНО
- Всегда на складе более 250 а/м
- Диагностика двигателей ЗМЗ-406
- Диагностика и ремонт кондиционеров

АВТО-ЦЕНТР-АНГАРСК

Ленинградский пр-т (215 кв-л), тел./факс: 54-13-28, 54-13-29.

• Кузов от а/м "Т-Королла-Церес АЕ-100" (нет передней части и помята крыша). Тел.: 510-750 вечером.

• Газовое оборудование для легкового а/м (б/у), цена 3 тыс. руб. Монтажный пистолет ПЦ-52, цена 2 тыс. руб. А/м радиостанцию, цена 1 тыс. руб. Тел.: 3-47-54.

• З/ч на а/м "Ниссан-АD" 90 г.вып. Двигатель CD17, дизель, АКП, 2WD, кузов VSY-10. Тел.: 511-362.

• З/ч от а/м "Тойота-Корона" 89 г.вып., кузов АТ-170, двигатель 5А, МКП, жесть. Тел.: 56-93-25, спросить Андрея.

• По запчастям а/м "Мицубиси-Галант" 89 г.вып., кузов Е-31, двигатель 4632 по з/ч, коробку-автомат, ходовую, салон. Тел.: 8-902-511-22-94 после 24 час.

• З/ч к двигателю ВАЗ-21083, карбюратор, генератор. Тел.: 54-86-85.

• Краску для а/м, цвет "вишня", банка 2, 3 кг, цена 200 руб. за банку. Тел.: 55-02-12.

• Для а/м "Т-Королла АЕ81" левую фару (12-230) за 450 руб. Адрес: 18 м/р-н, 9-138.

• Мосты УАЗ-469 (б/у) на з/ч. Тел.: 55-41-72.

• Комплект подшипников на передние колеса "Ленд Крузер", задние пружины на ВАЗ-2102, -04, шатун на двигатель ВАЗ-2101. Тел.: 3-65-69 в любое время.

• Двигатель ВАЗ-2105 (в раб. сост., снят с учета, с документами). Тел.: 59-72-79 после 18 час.

• Диски от иномарки (4 отв., 2 шт.), амортизаторы 01, б/у; воен. защиту для фар (новые, для УАЗ); домкрат гидравлический, 2 т. недорого. Тел.: 53-84-97 после 18 час.

• Колеса шипованные 195/65 R15, карбюратор К-151 волговский, все б/у. Тел.: 54-39-29 вечером.

• А/магнитолу "Сони-С4103", съемная панель, лог. управление, CD-чейнджер на 10 дисков, пульт д/у, джойстик. Тел.: 515-242.

• А/магнитолу "Кенвуд" KRC-29 40Wx4, съемная панель, колонки 40w, 2 шт., "Пионер", цена 5000 руб. Тел.: 52-57-81.

• Двигатель СА-18 по з/ч. Тел.: 56-04-68.

• З/ч к а/м "Т-Королла" универсал, 86 г.вып., комплект фар от а/м ВАЗ-05, -04, -07; коврики от а/м ГАЗ-31029; зеркала от "Т-Кроун". Тел.: 6-62-24.

• З/ч на "Т-Корону" 93 г.вып., стекла боковые левые, заднюю правую фару, бампер задний, з/ч на "Марк-II" 93 г.вып., рулевую колонку, глушитель. Тел.: 52-40-29.

• Колеса 240х508, цена 600 руб. за шт. Тел.: 6-04-84.

• Двигатель 1С (дизель) по з/ч. Смотреть на разборке в "Таврии".

• Мотор (б/у) ВАЗ-2101 с документами, рессоры УАЗ, задний мост М-408, коробку отбора мощности. Адрес: п.Байкальск, ул.Кольцевая, 14.

• Задний передний мост ВАЗ-2101, коробку скоростей ВАЗ-2101, коробку скоростей ГАЗ-52. Адрес: п.Байкальск, ул.Кольцевая, 14.

НОВЫЙ ОТДЕЛ

* ТД "КАСКАД", 29 мр-н, каб.34

Сроки изготовления до 3 дней

ОТ ПРОИЗВОДИТЕЛЯ

ЖАЛЮЗИ РУЛОННЫЕ ШТОРЫ

Гостиница «Саяны», оф. 321, 326. Тел.: 523-543

• Новый диск сцепления на а/м "Урал", цена 500 руб. Стартер на а/м ЗИЛ-130, в хор. сост., цена 450 руб. Адрес: п.Китой, ул.Трактовая, 57.

• Запчасти на а/м "ММС-Галант-Этерна" 85 г.вып., кузов Е-15А, двигатель G-63B, впрыск. Тел.: 6-46-05, раб.: 508-753.

• Нержавеющий глушитель на а/м, с установкой. Аккумулятор 75А, редуктор ВАЗ-01. Тел.: 6-77-14 утром и вечером.

• Цветной автомобильный телевизор, недорого. Муз. центр "Айва" (новый). Тел.: 51-23-42.

• Котёл-подогреватель УАЗ, пружины задние -099, колодки тормозные задние -09 (новые), ТСУ ВАЗ-21099. Тел.: 55-46-64.

• З/ч к а/м М-408, блок с поршневой, с документами, стартер сцепления, помпу, генератор, коробку в раб. сост.; з/ч к а/м М-412: коробку, переднюю балку, в сборе или по з/ч, крышку багажника, двери. Адрес: 77 кв-л, общ. №8, ком. 25. Тел.: 526-326.

• З/ч на ВАЗ-06, цепь газораспределения, стекло фар, передние тормозные колодки, свечи А17ДВ, подшипники на крестовины кардана, амортизатор передний (все новое), недорого. Тел.: 54-82-01.

• З/ч на ВАЗ-01 (б/у), выжимной подшипник сцепления; стекло передней двери; нижний левый рычаг; домкрат, правый глушитель на м/ц "Урал", новый коленвал на м/ц "Днепр". Тел.: 54-82-01.

• Прицеп легковой без колес, стеклоблоки голубые (20х20, 70 шт.). Тел.: 55-77-56, вечером.

• З/ч для а/м "Тойота-Тойо-Айс": задний мост, кабину, двери, раму, головку блока 2L, термобудку, ТВНД. Тел.: 52-85-26.

• А/м TV, CD-плейер MP-3, DVD, цена 260 у.е., торг. Тел.: 59-73-56.

• З/ч к а/м ГАЗ-21, ГАЗ-24 (выхлопная труба), стартер, генератор, вкладыши и др., недорого. Тел.: 6-10-95.

• На а/м ЗИЛ-130: генератор, бензонасос, реле, накладки сцепления, коммутатор фары и др.; на а/м ГАЗ-53: глушитель, генератор, печь отопителя и моторчик и др. Адрес: 53-17-8.

• Четыре колеса ГАЗ-31029 шипованные "Таганка" с дисками и два диска без резины. Тел.: 56-21-99.

• Два колеса для мотороллера "Муравей" (новые). Кровать полуторку (б/у). Тел.: 51-49-19.

• Автопокрышки (2 шт., новые, Болгария) 7.00-12с, PR-14 (19а-305), недорого. Тел.: 6-96-93.

• Детское автосиденье, недорого. Тел.: 51-23-42.

• Лобовое стекло а/м "Нива". Тел.: 51-22-85.

• На а/м М-412: стартер, генератор, прерыватель, сцепление в сб., сиденья, коврики резиновые, передний бампер. Адрес: 4 поселок, 43-2, спросить Володю.

• Литьё R-15 с резиной "Йокогама" (на 5 шпилек), два передних сиденья от "Т-Короны", адаптированных к а/м ВАЗ. Тел.: 4-46-13 вечером.

• Генератор для а/м "Москвич", цена 50% от магазинной. Тел.: 55-90-54 до 22 час.

• Резину 175х70 R-13, 4 колеса вместе с дисками, 4 отверстия, цена 2 тыс. руб. Тел.: 53-74-91, 3-43-39.

Предъявителю купона скидка 5%

Новые Технологии СЕРВИС

Телефон: 9-57-41

ОКНА, ДВЕРИ, ЖАЛЮЗИ, ОФИСНЫЕ ПЕРЕГОРОДКИ, ОСТЕКЛЕНИЕ БАЛКОНОВ И ЛОДЖИЙ

• На з/ч грузовик "Тойота-Тойо-Айс", термобудку, головку блока в сборе 2L, ТВНД, 2LT, 2 СТ, 4Д56, стартеры 2СТ, 5А, задние фонари на "Короллу" 88-89 гг.вып. Тел.: 52-85-26.

• Коробку передач ГАЗ-2410, 4 ступени, цена 4500 руб. Адрес: 12 м/р-н, 12-86. Тел.: 6-53-51.

• Прицеп "Степок" к легковому а/м (колеса наружу), цена 5,5 тыс. руб., торг. Тел.: 4-88-36, 54-37-30.

• Двигатель к а/м "Хонда-Цивик" 1,6 ZC, 5 СТ, МК и пр. з/ч от кузова ЕК-5. Адрес: 17 м/р-н, 3-87.

• 4 японских колеса 185х70 R-13 с колпаками, диски с 4 отверстиями. Тел.: 51-50-31.

• Коробку передач к мотоциклу "Урал". Тел.: 55-76-69 после 15 час.

• З/ч к а/м "Лаурель" 88 г.вып.: левую переднюю дверь, задний бампер. К а/м ВАЗ-01 задний бампер. Тел.: 6-63-88, спросить Антона.

• З/ч к а/м "Фольксваген-Пассат" 88-93 гг.вып., в т.ч. жесть, заднее сиденье, бензонасос и др. Тел.: 51-07-48.

• Фонари с кронштейнами для лучевого стенда развала колес (с описанием, документы). Тел.: 6-18-11 после 20 час.

• Помпу для двиг. 2С и RB-20; прокладку новую под головку RB-20; стартер для двиг. 1S. Тел.: 6-18-11 после 20 час.

• З/ч к а/м ЗАЗ-968М 40 л/с, колеса с дисками, КПП, заднюю и переднюю подвески, двери, з/ч к двигателю, стекла, фары, салон. Недорого. Тел.: 6-11-42 вечером.

• З/ч к а/м "Москвич-2137": дверь багажника, задние двери, фары (подходят к М-2140), стоп-сигналы (подходят к М-408), бензобак, недорого, или обменяю на з/ч к М-412М. Тел.: 6-71-42 после 17.30 час.

• Фару левую на а/м ВАЗ-2109, -08, недорого. Тел.: 3-67-47 после 18 час.

• З/ч от мотоцикла "Ява-350" (двиг., ходовая и др.). Тел.: 53-35-53.

• Мосты передний и задний к а/м ЗИЛ-131. Тел.: 6-26-30 вечером.

• Два диска, литье на 15, автомобильные. Недорого. Тел. поср.: 53-74-50.

• Стойки от "Таврии" за 700 руб., раковину в ванную за 100 руб., "ФЭД-5" и фотопринадлежности за 300 руб., цепи для бензопил (б/у), цена 30 руб., новые детские горшки пластмассовые, цена 50 руб., электросушители для рук, цена 100 руб., журнальный столик полированный (105х45), цена 700 руб. Тел.: 54-80-68.

• З/ч на а/м "Таун-Айс" 91 г.вып., контрактные из Японии: генератор, двиг. кондиционера, рабочий цилиндр сцепления, а также з/ч (б/у): двигатель 2СТ с документами (можно без ТНВД), мех. коробку, передние рычаги. Тел.: 54-84-90 вечером.

• Коренные листы (новые) на а/м ГАЗ-53, масляные радиаторы ГАЗ-53, -52, радиатор ГАЗ-13, "Чайка", коленвал ЗИЛ-130 (б/у). Недорого. Тел.: 53-56-81.

• Головки блока (2 шт.), коленвал, комплект шатунов на ЗИЛ-130 (все б/у); колодки тормозные на МАЗ (передние, новые). Тел. дом.: 53-56-81, 52-35-03, спросить Володю.

ГАРАЖИ

• Недостроенный гараж в "Искре-2" (р-н горгаза, 8х4,5). Тел.: 56-20-25.

• Кап. гараж в а/к "Авангард" (напротив "шанхайки", 6х4, высокие ворота). Тел.: 52-49-98.

• Кап. гараж в 84 квартале (капитальный). Тел.: 52-53-90 вечером.

• Кап. гараж за 100 тыс. руб. Шкуры ондатры, щенков коккер-спаниеля. Тел.: 55-24-44.

• Кап. гараж в ГСК-3, сектор Б (6х4).

ЦВЕТЫ И ПОДАРКИ

Открылся НОВЫЙ ОТДЕЛ

- Живые цветы
- Цветочные композиции
- Сувениры, вазы
- Горшечные растения
- Горшки для цветов
- Открытки
- Посуда

11 м/р-он, супермаркет "Юбилейный"

Тел.: 55-53-08 после 18 час.

• Кап. гараж в 84 квартале. Тел.: 6-16-00.

• Гараж в ГСК-3 (8х5, два этажа, подвал 10 кв.м, свет, тепло, рядом со сторожем). Тел.: 9-17-51 вечером.

• Срочно! Гараж в ГСК-4 в 89 квартале (требуется ремонт). Адрес: 15 м/р-н, 24-45.

• Срочно! Кап. гаражи напротив рынка ДСК ("шанхайка"). Варианты обмена. Тел. поср.: 54-48-95.

• Срочно! Кап. гараж в ГСК-1 (6х4, свет, тепло, рядом охрана, оштукатурен, покрашен, тех. этаж). Тел.: 56-17-17.

• Кап. гараж в ГСК-3 (6х3,5, свет, тепло, тех. этаж, подвал) за 100 т. р. Тел. поср.: 6-60-73.

• Мет. гараж (3,5х5 м, без места) недорого. Тел.: 6-71-42 вечером.

• Гараж в а/к "Майск-4" за 50 т. р., или меняю на дом в деревне, дачу, машину. Тел.: 53-04-36.

• Срочно! Гараж в а/к "Ангарский" (тепло, свет, подвал, тех. комната, 5,5х6 м). Тел.: 56-98-07.

• Гараж в районе центрального рынка (свет, тепло, смотровая яма) за 90 т. р., или меняю на а/м. Тел.: 4-60-65.

• Кап. гараж в ГСК-4 (тех. этаж, подвал). Тел.: 51-69-91.

• Гараж в ГСК-2 за 120 т. р. Тел.: 55-11-05.

• Гараж в ГСК-2 за 125 т. р. Тел.: 55-11-05.

• Кап. гараж в а/к "Байкал" (7,5х5,5) за 75 т. р. Тел.: 6-22-79 с 10 до 17 часов. Пейджер: 56-46-46, аб. 8129.

• Кап. гараж в районе Байкальского автосервиса (в трех уровнях, свет, тепло, сторож). Тел.: 53-72-07.

• Гараж в ГСК-1 (на три а/м, рядом со сторожем, свет, тепло) недорого. Тел.: 51-92-51.

• Кап. гараж в а/к "Южный" (свет, тепло, яма, стены панельные, утепленные ворота 2,5 м, полы бетонные подняты) за 95 т. р., торг. Или меняю. Тел.: 55-99-21.

• Гараж в а/к "Мотор-2" (на две а/м, свет, тепло, подвал). Тел.: 6-51-53.

• Гараж в а/к "Сибиряк" (6х6 м, подвал, яма, свет, мет. ворота 2,75 м); новый автоприцеп недорого. Тел.: 4-47-74.

• Кап. гараж в а/к "Мотор-2" (3,5х9 м, ворота мет. утепленные 1,85 м, свет, тепло, смотровая яма, подвал) дорого. Тел.: 4-99-00, Максима.

• Кап. гараж в "Искре-2" (свет, тепло, тех. этаж). Тел.: 55-38-87.

• Гараж в 84 кв-ле (свет, тепло, 3 уровня). Тел.: 51-56-25.

• Место под гараж в а/к "Сибиряк" (6х12 м); плиты дорожные: 3х1,5х0,2 – 5 шт., 6х2х0,2 – 2 штуки. Тел.: 54-79-63 вечером.

• Гараж (рядом со сторожем, напротив рынка ДСК на "шанхайке"). Тел.: 52-27-71 после 17 час.

• Гараж в а/к "Сирена-1" (4,5х9 м, рядом со сторожем). Тел.: 55-95-38 с 9 до 10 час.

ОрвикС

Окна Двери

КОНСТРУКЦИИ ИЗ АЛЮМИНИЯ

Витражи Лоджии

Защитные жалюзи

Ангарск, 215 кв-л, тел.: 54-79-40, 54-43-48

ДОМА, ДАЧИ, КВАРТИРЫ, УЧАСТКИ

• Дом в д. Ивановка (86 кв.м, 30 соток, скважина). Тел.: 54-45-71.

• Домик в д. Архиреевка (30 соток, колодец, свет). Тел.: 6-10-03.

• 2-комн. кв-ру (10 мр-н). Обмен на 3-комн. кв-ру с доплатой. Тел.: 55-80-81.

• Срочно дачу на о. Ясачный (15 соток, дом, баня). Тел.: 6-68-39, после 22 час.

• 2-комн. кв-ру (эксп. дом, 1 эт., дв.дв., реш., тел., комнаты раздельно, большая кухня). Тел.: 9-15-12.

• Участок в Биликтуе (50 соток). Обмен на крупный рогатый скот или а/м по договоренности. Варианты. Тел.: 51-46-75.

• 4-комн. кв-ру (6 мр-н, 1 эт., угловая, под офис). Адрес: 6 мр-н-2/2а-142.

• 1-комн. кв-ру (31/13/7,1, 15 мр-н, 1 эт., реш., ж/д в секции и подъезде, тел.). Тел.: 52-51-93.

• Срочно дачу в с/о "Черемушки" (дом, баня, гараж, подвал, стайки, 2 мет. теплицы под стеклом, 9 соток). Тел.: 52-89-98, 50-33-20.

• 2-комн. ул.пл. (12а мр-н, 5 эт., балк.). Тел.: 550-882.

• Дачу в п. Набережный (около ж/д моста, рядом р. Китой, лет. домик 18 кв.м, 8 соток), недорого. Тел.: 55-72-59.

• Дачу в Ст. Ясачной (10 соток, дом и баня из бруса, скважина, насаждения). Тел.: 560-951, до 22 час.

• Дом в п. Китой (брус, 3 комн., баня, теплица, огород). Адрес: п. Китой, ул. Трактовая, 9а-1 (авт. №3, маршрутка №2, ост. "Конечная").

• Дачный дом (2-эт., гараж, брус + кирпич, печное отопление, камин, баня, подвал, теплица, 8 соток, лет. водопровод, рядом река, ост. трамв. и авт.). Тел. раб.: 9-81-50.

• Дом в д. Тальяны (25 соток, все постройки). Тел.: 55-91-39, 55-25-73.

• Дачу в с/о "Еловые Ключи" (Стеклянка, 12 соток, дом, гараж, баня, 2 теплицы, хоз. постройки, можно жить зимой). Тел.: 6-88-73, 52-56-80.

• Срочно участок (7 соток, в р-не Сангородка, домик 5х3, 2 теплицы 6х4, насаждения). Адрес: 21 кв-л-6-2, в будни с 16 до 19 час., в выходные с 11 до 16 час.

• Участок в с/о "Нефтехимик" (приват., 15 соток, фундамент 8х11, р-н нового китойского моста). Тел.: 52-46-34.

• Дачу в "Архиреевке-1" (не топило, 18 соток, 2-эт., скважина, ж/д, реш., гараж, лет. кухня, баня обложены кирпичом, теплица 4х9 под стеклом, насаждения, постройки, недалеко от ост. авт.). Обмен на 2-комн. кв-ру. Варианты. Тел. раб.: 57-57-57. Тел. дом.: 55-77-56.

• 3-комн. крупногаб. (Б кв-л, 2 эт., 76,3/53/8,6, тел.). Тел.: 54-33-32, Алексей; 6-03-19, после 20 час.

• Дачу в с/о "Искра" (ост. "Биликтуй", дом бревенч. 6х6, баня 3,5х5 из бруса, 2 стайки, 2 теплицы 4х10, насаждения, вода, свет, подвал, 8 соток). Тел. в Усолье: 3-01-88, вечером.

• Усадьбу на о. Ясачный (6,4 + 3 сотки, дом - фин. проект, брус, 7х10, 2-эт., 5-комн., камин, балк., флигель 4х5, подвал кирпич. 2х3, баня 4х5, гараж 3х6, фундаменты ж/б, кровля под шифером, 3 мет. теплицы под стеклом - 5х11, 4х9, 3х6, мет. забор, бак 3 куб.м, скважина). Тел.: 55-65-19, до 18 час.

• Участок в "Архиреевке-1", недорого. Тел.: 56-22-53.

• Дачу в с/о "Нефтехимик" (прописка, рядом Китой, 16 соток, постройки, вода, свет). Тел.: 54-13-60.

• Дачу в "Утесе". Тел.: 59-73-49.

• Дачу в п. Китой (20 соток), за 50 т.р. Обмен на а/м. Тел.: 52-64-23.

• Участок (6 соток, огорожен, рядом р. Китой, в р-не Архиреевки). Тел. поср.: 53-74-50.

• Дачу в п. Китой (10 соток, 2-эт., дом 7,5х12, с гаражом 4х12 из блоков, баня 4х4, теплица 4х10 под стеклом, подвал, водопровод, свет, насаждения). Тел.: 6-34-80.

• 2-комн. кв-ру в г. Свирск (жилая 26 кв.м, 5 эт., участок). Тел.: 4-55-56, 56-88-67, после 18 час.

• Дом в д. Средний Булай (6х9, можно под снос). Обмен. Тел.: 59-73-56.

• 2-комн. кв-ру (кв-л А, 4 эт., тел., балк., ж/д). Тел.: 52-52-96, 51-25-20.

• Дачу на о. Ясачный (лет. дом, скважина, свет, 2 теплицы), за 30 т.р. Тел.: 55-67-58.

• Дачу в с/о "Саянские Зори" (дом 5х8, мет. гараж, баня, 3 теплицы под стеклом, сарай, насаждения, 10 соток + 5 соток под картофель). Обмен на комнату. Тел.: 6-09-92.

• Участок в "Архиреевке-1" (фундамент ж/б под баню). Тел.: 53-55-64.

• Участок на ст. Совхозная, за 18 т.р. Тел.: 8-22-45-45-46, с 19 до 22 час.

• Участок в с/о "Расцвет" (за кв-лом, 6 соток, сруб 3х4, водопровод), за 11 т.р., торг. Тел.: 4-79-82.

• 3-комн. ул.пл. (ост. "Горгаз", 2 эт., на 2 стороны, 2 балк. по 6 м застекл., тел., 70/38/10,5, приват.), за 540 т.р. Обмен на 2-комн. ул.пл., хрущ. (с тел., 2-3 эт., приват., 6-6а мр-ны) и 1-комн. хрущ. в 92/93, 93, 94 кв-лах. Варианты. Тел.: 9-12-19.

Детские

ДУБЛЕНЧАТЫЕ ВСЕХ ЦВЕТОВ ШАПОЧКИ ЦИГЕЙКОВЫЕ ШУБКИ

Дет. дубленки на заказ

ТЦ "Баргузин", 2 эт., место 62а

• Срочно дом в п. Мишелевка Усольского р-на (10 соток, все надв. постройки), недорого. Адрес: 17 мр-н-3-87.

• Дачу в с/о "Ясная Поляна" (6 соток, домик из бруса 5х4, свет, вода, тепло). Тел.: 56-92-56.

• Усадьбу (40 соток, дом + лет. дом, теплица застекл., надв. постройки). Адрес: 59-22-1.

• Дом. Адрес: п. Северный, Неверова, 5.

• 1-комн. кв-ру в Усолье (в центре, приват.). Тел.: 52-35-34.

• 4-комн. ул.пл. в Иркутске (Свердловский р-н). Обращаться в 89 кв-л, агентство "Суворов".

• 2-комн. крупногаб. (106 кв-л, 2 эт., балк., тел., в норм. сост.). Тел.: 54-33-32, в раб. время.

• Участок в Ст. Ясачной (40 соток, приват.). Тел.: 51-10-52, с 22 до 23 час.

• Дачу в "Калиновке-6" (дом, баня, 10 соток, насаждения, контейнер). Тел.: 54-38-77.

• Дом в Большой Елани (14 соток, бревенчатый дом 6х6), за 70 т.р., торг. Адрес: 86 кв-л-16-36, Переломова С.В.

• 3-комн. ул.пл. (69,1/47,3/9, тел., ж/д, балк. застекл., 3 эт., 22 мр-н, дом 11). Тел.: 55-36-35.

• Дачу в с/о "Аэлита". Тел.: 55-36-23.

• Дачу в с/о "Березовая Роща" (6 соток, дом, баня, гараж, теплица). Тел.: 6-36-27.

• Дачу на о. Ясачный. Тел.: 555-268.

• Участок в с/о "Еловка" (разработан, на Совхозной). Тел.: 56-00-22.

• Дачу в г. Байкальске (на Байкале, 8 соток, дом, баня, теплица большая, парники, насаждения, водопровод). Тел.: 51-42-40.

• Участок в "Калиновке-2" (6 соток, будка, туалет, скважина, огорожен), недорого. Тел.: 53-54-04, после 21 час.

• Дом в п. Байкальск. Тел. поср.: 54-66-32, после 16 час.

Красивые зубы для всех в стоматологическом центре

«ЕВРОДЕНТ»

Качественно, безболезненно, доступно!

Консультации бесплатно

В бесстрессовой уютной обстановке вам предложат:

- все виды лечения
- протезирование зубов
- исправление аномалий прикуса

АДРЕС: 50 кв-л, дом 2, ост. тр. «Московская», тел.: 52-66-77, с 9 до 19 ч., в субботу и воскр. с 9 до 14 ч. работает ортопед

- Европейские стандарты
- Гарантированный инфекционный контроль

Лицензия областного комитета здравоохранения №000550-000554

АГЕНТСТВО НЕДВИЖИМОСТИ САКУРА

206 кв-л, д.3, «Салон красоты», 2 эт.
Тел.: 54-33-32
www.sakura.da.ru

КВАРТИРЫ В СВОБОДНОЙ ПРОДАЖЕ

		Комнаты		
1 кв.	2\2	-11,6	160,0	2 хоз., торг
18 кв.	1\2	-20,1	150,0	3 хоз., ж.дв.
21 кв.	1\2	-13,8	150,0	3 хоз., реш.
21 кв.	2\2	-19,7	150,0	3 хоз.
27 кв.	1\2	-16,0	162,0	2 хоз., ж.дв., реш.
33 кв.	1\2	-14,2	160,0	2 хоз., ж.дв.
59 кв.	1\2	-20,2	160,0	3 хоз., реш, ж.дв.
61 кв.	1\2	-14,8	140,0	3 хоз.
89 кв.	1\4	-19,6	160,0	3 хоз.
106 кв.	2\4	-15,4	170,0	3 хоз. , ж.дв.
106 кв.	2\4	-17,6	180,0	3 хоз.
107 кв.	1\4	-17,6	180,0	3 хоз. , ж.дв.
25 кв.	1\2	-29,1	215,0	3 хоз., 2 комнаты
177 кв.	5\5	-38,0	350,0	2 хоз., 3 комнаты
		1-комнатные квартиры		
7 м\р	1\5	30,0\16,8\6,0	240,0	ж.дв., реш.
8 м\р	1\5	30,9\17,8\6,0	210,0	дв.дв., реш.
10 м\р	1\5	31,8\17,3\6,0	230,0	ж.дв., реш.
11 м\р	9\9	\9,0	250,0	эксп., Б, ж.дв.
15 м\р	3\5	31,3\16,7\6,8	260,0	Б, Т, ж.дв.
15 м\р	4\5	30,5\17,5\6,0	250,0	Б, ж.дв., реш.
210 кв.	4\5	30,7\18,1\6,1	280,0	Б, ж.дв.
Иркутск	1\5	36,4\17,0\6,0	400,0	реш., ж.дв.
6а м\р	1\5	38,6\17,0\8,6	270,0	ул., 2Б, новая
6а м\р	3\5	33,0\17,0\8,0	260,0	ул.,Б,Т,ж.дв.
6а м\р	5\5	34,3\17,5\8,5	260,0	ул.,Б, ж.дв.,
7 м\р	9\9	37,5\18,0\8,5	260,0	ул.,Б.
9 м\р	9\9	35,1\19,0\9,0	260,0	ул.Б,Т,ж.д.
12а м\р	1\9	36,2\16,9\6,7	270,0	ул., дв.дв.
15 м\р	1\5	32,8\16,6\8,7	250,0	ул, ж.дв.
15а м\р	1\5	34,9\17,0\8,6	260,0	ул, реш., ж.дв.
17 м\р	2\5	34,7\18,0\7,5	280,0	ул., Т, ж.дв., реш.
17 м\р	2\5	34,3\18,0\6,8	290,0	ул., Л, Т, ж.дв.
18 м\р	-1\5	34,6\18,0\7,7	270,0	ул.,Б,ж.дв.
18 м\р	2\5	34,5\18,0\7,2	280,0	ул., Л, Т, ж.дв.
19 м\р	2\5	32,9\17,0\9,0	260,0	ул.
22 м\р	2\5	34,6\17,9\7,6	300,0	ул.,Т,ж.дв.
22 м\р	3\5	33,1\17,4\8,5	285,0	ул.,Б,ж.дв.
33 м\р	1\5	38,7\16,9\8,4	290,0	ул.,Т,ж.дв., реш.
85 кв.	1\9	30,2\15,5\8,5	260,0	ул.,Л,ж.дв., реш.
95 кв.	2\5	33,2\16,8\8,5	290,0	ул., Б,Т, дв.дв., реш.
95 кв.	5\5	33,1\17,0\8,5	260,0	ул., Л, ж.дв., реш.
277 кв.	2\5-	33,7\17,4\8,5	270,0	ул., Б, дв.дв.
278 кв.	1\5	33,4\17,5\9,0	280,0	ул., Т, ж.дв., реш.
А кв.	3\4	36,7\18,9\8,9	330,0	кр., Б, ж.дв.
		2-комнатные квартиры		
7 м\р	1\5	45,9\28,4\6,1	280,0	ж.дв., реш.
8 м\р	2\5	45,2\28,8\6,0	360,0	Б,Т, ж.дв.
8 м\р	5\5	45,8\28,6\6,0	310,0	Б,Т,ж.дв.
15 м\р	1\5	45,0\28,9\6,0	280,0	Т, реш., ж.дв.
15 м\р	2\5	49,2\31,5\6,7	350,0	эксп., Б, ж.дв.,комн.разд.
84 кв.	2\5	44,9\28,7\6,3	330,0	Б, Т, ж.дв.
92 кв.	1\5	45,0\28,4\6,0	250,0	ж.дв., реш.
92 кв.	2\5	45,0\30,0\6,0	330,0	Б, ж.дв.
92 кв.	4\5	45,0\28,4\6,0	300,0	Б
92\93 кв.	1\5	42,9\26,4\6,0	260,0	ж.дв., реш.
92\93 кв.	5\5	45,6\29,0\6,2	300,0	Б, торг
177 кв.	1\5	45,7\29,1\6,9	330,0	Т, высокий этаж
177 кв.	1\5	44,6\28,4\6,7	300,0	ж.дв.
177 кв.	3\5	45,3\29,0\6,0	380,0	Б,Т, ж.дв.
179 кв.	2\5	40,9\26,4\6,0	370,0	Б,Т, ж.дв.
182 кв.	1\4	44,7\30,0\6,0	290,0	реш., ж.дв.
188 кв.	2\4	45,0\30,1\6,0	350,0	Б
188 кв.	3\4	44,9\29,7\6,0	350,0	Б
189 кв.	4\5	41,5\26,0\5,5	330,0	Б,Т, ж.дв.
207 кв.	3\5	43,1\28,4\6,0	350,0	Б, ж.дв.
210 кв.	1\5	44,8\28,3\6,0	320,0	дв.дв.
п.Китой	1\5	44,6\28,9\6,7	210,0	
п.Китой	2\5	44,1\30,0\6,0	230,0	Б,Т
Иркутск	2\5	50,0\36,0\6,0	800,0	Б,Т,ж.дв,реш.
6а м\р	3\5	50,1\29,0\9,0	450,0	ул., Б, дв.дв.
6а м\р	5\5	50,7\30,7\9,0	450,0	ул.,Б, Т, ж.дв.
7 м\р	8\9	53,1\33,4\6,9	400,0	ул.,Б, Т, ж.дв.
8 м\р	5\5	51,0\31,0\8,6	390,0	ул.,Б, ж.дв.,торг
11 м\р	1\9	52,0\28,0\9,5	280,0	ул.,Т, ж.дв., реш
11 м\р	9\9	45,0\27,0\9,0	350,0	ул.,Б, дв.дв.
12а м\р	2\9	54,1\32,6\7,1	400,0	ул., Б, Л, ж.дв.
12а м\р	4\9	52,0\32,5\7,0	450,0	ул.,ЛБ,Т, ж.дв.
17 м\р	1\5	51,0\30,0\9,0	360,0	ул.,ж.дв.,реш
17 м\р	3\5	42,7\26,9\8,0	360,0	эксп.,,ж.дв.
17 м\р	5\5	54,9\38,1\6,7	360,0	эксп.,,ж.дв.
17 м\р	5\5	51,0\31,0\9,0	400,0	ул.,Б,Т, ж.дв.
17 м\р	5\5	47,0\27,0\8,0	285,0	ул.,Б,Т, ж.дв.
19 м\р	1\5	54,0\33,0\9,0	400,0	ул.,, ж.дв.
22 м\р	2\5	50,1\31,0\8,6	400,0	ул., Б, Т,ж.дв.
29 м\р	3\10	50,0\27,0\9,0	450,0	ул., Б, новая
32 м\р	2\5	50,0\29,3\8,8	400,0	ул, 2Б
32 м\р	2\7	55,7\32,5\10,4	450,0	ул.,2Б, ж.дв.
32 м\р	9\9	55,6\32,3\10,2	400,0	ул.,ЛБ, ж.дв.
33 м\р	1\7	52,2\32,6\7,0	380,0	ул., реш., ж.дв.
84 кв.	4\5	52,6\30,2\10,1	450,0	ул., БЛ,Т, дв.дв.
212 кв.	8\9	54,0\33,4\7,5	430,0	ул.,2Б, Т, ж.дв.
Половина	4\5	50,1\30,0\8,5	100,0	Б,ж.д.
Слюдянка	2\3	54,1\31,0\8,5	270,0	ул., Б, Т, центр
2 кв.	2\2	47,6\28,0\7,5	350,0	кр., Б,Т, дв.дв.
8 кв.	1\3	49,0\28,8\13,8	350,0	кр.,Т.реш., дв.дв.
26 кв.	1\2	60,2\38,0\6,8	380,0	кр.,реш.,ж.дв.
27 кв.	1\2	45,8\28,8\6,0	280,0	кр.,реш.,ж.дв.
50 кв.	1\2	60,0\38,0\10,0	380,0	кр.,Т, ж.дв., реш.
55 кв.	2\2	46,9\29,0\8,0	400,0	кр.,Б, Т, реш., ж.дв.
60 кв.	1\2	47,3\28,0\8,7	350,0	кр.,реш., дв.дв.
74 кв.	1\4	41,0\23,5\9,0	330,0	кр., Т, ж.дв.
76 кв.	1\4	59,9\32,8\9,0	400,0	кр., дв.дв., реш.
76 кв.	1\4	50,4\30,6\8,0	365,0	кр., Т, ж.дв., на 2 стор.
81 кв.	1\4	54,7\33,6\9,0	440,0	кр.,Т, ж.дв., реш.
89 кв.	4\4	57,0\32,7\9,9	530,0	кр.,Б
106 кв.	1\4	41,9\23,2\7,5	320,0	кр.,Т
106 кв.	2\5	55,4\31,7\8,1	560,0	кр., Б,Т
211 кв.	1\4	61,2\32,8\8,6	480,0	кр., Т
Б кв.	1\4	61,8\39,3\10,0	550,0	кр.,Т,ж.дв.,реш.
Иркутская	1\3	49,8\27,6\6,9	280,0	ж.дв, реш.
Улан-Удэ	4\4	53,8\33,4\8,1	330,0	Б,Т
		3-комнатные квартиры		
8 м\р	3\5	55,2\36,8\6,9	410,0	Б,Т, ж.дв.
8 м\р	5\5	58,1\42,0\6,3	380,0	Б,Т.
11 м\р	5\5	55,0\37,1\6,5	340,0	Б
15 м\р	5\5	55,3\39,2\6,0	360,0	Б, ж.дв.
92 кв.	4\5	55,2\36,1\6,1	400,0	Б,Т, дв.дв.
93 кв.	1\5	55,3\37,7\6,5	330,0	Т,ж.дв.,реш.
93 кв.	2\5	59,5\42,9\6,0	430,0	Б,Т, ж.дв.
179 кв.	3\5	58,9\41,4\6,1	440,0	Б, ж.дв..
210 кв.	2\5	54,6\37,3\5,5	420,0	Б,дв.дв.
6а м\р	4\4	63,1\41,7\9,0	430,0	ул., Л,Б
7а м\р	8\9	62,0\40,2\9,0	500,0	ул.,Л,Б.
8 м\р	4\5	57,0\37,2\9,0	540,0	ул.,Б, Т, ж.дв.
11 м\р	1\9	59,4\44,0\8,0	450,0	ул.,Л,Т,ж.дв.,реш
15 м\р	4\5	68,1\45,4\9,0	650,0	ул.,2Б, ж.дв.
17 м\р	3\5	59,9\38,8\9,0	450,0	ул. Л
19 м\р	2\5	63,5\41,5\9,0	650,0	ул.,Б,Т, дв.дв.
29 м\р	2\10	67,7\42,5\8,9	600,0	ул., Л, ж.дв., новая
29 м\р	3\5	65,7\38,8\9,3	650,0	ул., Б, ж.дв., сигнал
29 м\р	5\10	67,5\42,5\9,0	550,0	ул., Б, ж.дв.
29 м\р	6\10	67,5\42,5\9,0	560,0	ул., Б, ж.дв.
29 м\р	8\10	68,5\42,9\9,0	550,0	ул.,Л.новая
29 м\р	10\10	67,3\42,4\8,8	500,0	ул.,Б.
32 м\р	2\5	66,9\45,6\8,7	670,0	ул.,Л, Б,Т, реш.
32 м\р	3\7	65,4\39,7\11,3	640,0	ул.,Б, ж.дв.
32 м\р	5\5	64,3\42,7\8,8	630,0	ул.,2Б,Т,ж.дв.
33 м\р	5\9	62,0\40,0\8,0	630,0	ул.,2Б,Т,ж.дв.
95 кв.	2\5	86,5\50,3\14,8	$ 25т	ул., 3Б, Т
95б кв.	5\5	67,5\47,2\8,6	$ 22т.	ул., БЛ,Т, ж.дв.
212 кв.	1\5	68,6\44,6\8,0	650,0	ул., Т, реш., ж.дв.
212 кв.	4\10	62,4\41,2\8,2	630,0	ул.,Б,Т.
212 кв.	9\9	70,0\40,0\8,0	550,0	ул.,Б,2Л,Т
219 кв.	1\5	63,0\43,0\9,0	590,0	ул.,Б,Л,Т.
278 кв.	4\5	62,7\38,0\9,0	530,0	ул., Л,Т, ж.дв.
п.Китой	4\4	61,0\ \10,0	350,0	ул., Б, Т, ж.дв.
8 кв.	2\3	66,6\46,5\6,8	300,0	кр., комн. раздельные
18 кв.	2\2	67,9\47,4\7,8	420,0	кр.,реш.,ж.дв., торг
26 кв.	1\2	78,8\50,5\12,0	430,0	кр.,Т.
38 кв.	1\2	74,0\52,0\8,0	490,0	кр.,Т,ж.дв, реш..
55 кв.	1\2	60,0\42,0\6,0	450,0	кр.,Т,ж.д.,реш.
55 кв.	2\2	62,0\43,6\7,0	490,0	кр,Б,Т,дв.дв.
58 кв.	2\2	79,3\52,8\9,8	$ 28т.	кр.,Т,Б ,ж.дв.,евроремонт
58 кв.	2\2	75,0\49,4\8,7	750,0.	кр.,Т,Б.,ж.дв.
58 кв.	3\3	82,4\50,5\13,6	$ 30т.	кр.,Т,Б.,ж.дв.
73 кв.	3\4	78,0\49,0\8,0	670,0	кр.,Б,Т,ж.дв.
75 кв.	1\3	88,2\56,7\7,9	600,0	кр.,Т, дв.дв., реш.
77 кв.	2\4	78,0\55,0\9,0	700,0	кр.,Т,ж.д.
81 кв.	2\4	77,0\49,0\8,6	$ 30т.	кр.,Т
81 кв.	3\4	77,2\54,1\8,6	900,0	кр,Б,Т,ж.дв.
89 кв.	3\4	74,5\50,5\8,6	850,0	кр.,Б, Т,ж.дв..
89 кв.	4\4	74,5\57,4\9,0	750,0	кр.,Т,ж.дв..
106 кв.	2\4	77,9\49,3\7,4	600,0	кр.,ж.дв.
211 кв.	1\4	75,5\51,7\8,7	$ 23т.	кр., Т, реш.
211 кв.	2\4	74,2\51,0\8,6	850,0	кр.,Т
211 кв.	3\4	92,9\56,9\12,0	1300,0	кр,Б,Т,ж.дв.
А кв.	1\4	92,9\56,9\15,8	850,0	кр, Т, ж.дв, реш.
А кв.	1\4	74,9\51,4\8,6	700,0	кр, Т
А кв.	1\4	77,8\52,1\8,6	750,0	кр, ж.дв, реш.
А кв.	2\4	77,3\54,0\8,7	850,0	кр, Т, ж.дв.
Б кв.	2\4	76,3\52,9\8,5	850,0	кр.,Т, ж.дв.
		4-комнатные квартиры		
17 м\р	3\5	86,5\60,8\9,0	750,0	ул.,Б,Т, ж.дв.
18 м\р	3\5	75,6\53,0\8,6	730,0	ул.,Л, ж.дв.
1 кв.	2\2	108,0\68,0\14,0	800,0	кр.,Т
51 кв.	1-2\4	131,9\81,7\22,5	2000,0	ул., Б, реш., ж.дв.
52 кв.	3\3	107,8\73,0\11,2	800,0	кр, Т, ж.дв.
76 кв.	3\4	85,2\62,6\7,8	1100,0	кр.,Б,Т,ж.дв.
77 кв.	4\4	102,5\68,0\10,0	950,0	кр.,Б,Т,новая.
177 кв.	1\5	61,9\42,8\8,7	530,0	Т,реш.,ж.дв.
283 кв.	2\4	121,4\\87,3\18,3	2000,0	ул., 2Б, Т, переплан.

СТАБИЛЬНО. НАДЕЖНО. ПРОФЕССИОНАЛЬНО.

• Дачу (в р-не Сангородка, дом, баня, гараж, 2 теплицы под стеклом, стайка, насаждения, 10 соток). Тел.: 54-70-74.

• Усадьбу в п. Октябрьск. Тел.: 6-04-47.

• 1-комн. кв-ру в г. Байкальск (угловая, в блочном доме, центр, тел., 2 эт.), дорого. Тел.: 4-49-69.

• Сруб бани в с/о "Белок" (3х4), недорого; забор (сетка, в уголке); каркас на теплицу. Тел.: 55-40-01.

• 2-комн. кв-ру в 94 кв-ле. Тел.: 51-61-73.

• 1/2 дома в п. Тюменск (6х6, из бруса, без отделки, подвал 6х6, скважина, хоз. постройки, 15 соток, прописка, сенокос). Обмен на иномарку. Варианты. Тел.: 54-09-59.

• 3-комн. ул.пл. (44,1 кв.м, 4 эт., тел., 4 балк., кухня 9 кв.м). Обмен на три 1-комн. кв-ры. Тел.: 51-70-80.

• 3-комн. кв-ру в п. Выдрино (Байкал) + дачу (13 соток), недорого. Варианты. Тел.: 51-06-69, 55-29-85, вечером.

Учебный центр "УНИЦА"
УСКОРЕННЫЙ КУРС:
дизайнер интерьера
2,5 месяца (оплата 7,500 за весь курс)
Адрес: ул.Восточная, 14, оф. 401,
тел.: 999-331

• Участок в "Архиреевке-2" (сруб 4,5х5,5 под крышей, 10 соток). Тел.: 52-28-17, после 20 час.

• 2-комн. эксп. кв-ру (3 эт., 48,3/31,6, тел., балк., ж/д, солн., перепланировка на 3-комн., в отл. сост., 10 м/н). Тел.: 55-49-89.

• Домик (брусовый, 3х4, под крышей - шифер), за 10 т.р. Тел.: 52-70-17, до 24 час.

ДЛЯ ДОМА, ДЛЯ СЕМЬИ

• Коляску "зима-лето" (Польша, х/б, синяя с мишками, съемный короб, 3 полож. спинки, большие колеса, багажник, ручка регулируется) – 2300 р. Тел.: 6-97-30.

• Прогулочную коляску "Карина" (б/у, в отл. сост., 4 полож. спинки, ручка перекидывается, есть мешочек для ног, цвет синий с мишками, х/б) – 1600 р. Тел.: 52-74-69 до 21 ч.

• Коляску "зима-лето" б/у, в хор. сост. Обр.: 17 м/н-25-17. Тел.: 55-23-46.

• Коляску летнюю (Россия, складная, 2 полож.) – 400 р. Резиновые игрушки дешево. Тел.: 6-96-93.

• Коляску, газ. 4-конф. плиту б/у, хор. сост., дешево. Тел.: 53-76-67.

• Коляску "зима" (Германия, цвет бордовый, плетеный короб, большие колеса, сост. идеальное), недорого. Тел.: 59-55-55.

• Коляску "зима-лето" (Польша, б/у 1 сезон) – 2 т. р., ходунки яркие – 300 р., манеж – 900 р., конверт зимний, пух – 800 р. Тел.: 53-36-69.

• Коляску (Япония, весенне-летняя, двойные колеса, ручка перекидывается, складывается компактно, очень легкая, мобильная). Тел.: 55-49-57.

• Коляску "трость" (б/у, КНР, 1 полож., с козырьком, в норм. сост.) – 700 р. Тел.: 6-08-98.

• Коляску б/у, в отл. сост. Тел.: 6-61-89.

• Коляску "зима-лето" (Польша, х/б, короб съемный, синяя, колеса большие, б/у 6 мес.) – 2800 р. Кровать односпальную (б/у, светлая полировка, шир. 80 см) – 500 р. Тел.: 55-49-73.

• Коляску фирмы "Импсат" "зима-лето", 3 полож. Дорого. Тел.: 56-20-06.

• Коляску "зима-лето" (ГДР, высокая, большие колеса, устойчивая, б/у, темно-синяя с рисунком) – 2 т. р. Тел. поср.: 53-34-60.

• Коляску "зима" (ГДР, б/у, в хор. сост., большие колеса) – 500 р. Тел.: 54-73-62.

• Коляску "зима" (съемная корзина, цветная, б/у, Германия). Тел.: 55-55-49, 6-67-49.

• Коляску "Губ бэби" (в норм. сост., цвет темно-синий в мелкий белый горошек, имеет много положений, верх снимается, сзади по два колеса), недорого. Тел.: 51-73-96.

• Коляску "лето" (4 полож., ручка перекид., тент от дождя, складывается, цвет нежно-голубой) – 900 р. Адрес: 29 м/н-7-24 вечером (аптека "Алекс").

• Коляску "зима-лето" (б/у, Польша, шелк, синяя с рисунком, 4 полож., ручка перекидывается) – 700 р. Тел.: 6-87-51.

• Новую летнюю прогулочную коляску (КНР, фабричная, 3 полож. сиденья, 2 полож. ручки, здесь же качалка и подушки) – 2500 р. Торг. Тел.: 53-09-04.

• Коляску "зима-лето" (Польша, х/б, трансформер, 3 полож., большие тракторные колеса, б/у 1 год) – 3500 р. Торг. Тел.: 51-52-60.

• Недорого новую коляску "зима-лето" (Польша, трансформер, 3 полож., перекидная ручка, большая сумка под продукты, сумка для переноски ребенка, совр., тракторные колеса). Тел.: 52-86-56.

• Коляски "зима-лето" (б/у, Польша), "лето" (Корея, 3 полож. спинки, перекид. ручка, отл. сост.) – 800 р., детские вещи: шубку, комбинезон, обувь, брючки на лямках, кофточки. Тел.: 9-79-69.

• Коляску (б/у, в отл. сост., Германия), ванну (б/у, 1,70 см) – 300 р., холодильник "ЗИЛ" (Москва) – 1500 р., сапоги замш. (р-р 36, новые, Италия) – 300 р., кух. гарнитур (можно по отдельности), кровать полутораспальную (ГДР, отл. сост.). Тел.: 52-44-16.

ПЕРЕТЯЖКА МЯГКОЙ МЕБЕЛИ
В продаже - большой выбор тканей, поролона, мебельной фурнитуры
Тел.: 51-48-18

• Коляску "зима-лето" (Германия) – 4500 р. Тел.: 51-70-62.

• Коляску "зима-лето" в хор. сост., комплект для новорожденного (очень красивый), недорого. Тел.: 6-24-05.

• Коляску "зима-лето" (в отл. сост., приятной расцветки), комплект для новорожденного (очень красивый, новый), недорого. Тел.: 516-750.

• Коляску "зима-лето" (в хор. сост., польша, шелк, сиреневая, короб съемный, 3 полож. спинки, колеса средние) – 1400 р. Торг. Адрес: 8-91-69.

• Коляску "зима" (ГДР, синяя, в отл. сост.). Тел.: 51-46-12.

• Коляску "зима-лето" и "лето", шубу и шапку зимн. на девочку, ботинки "осень-зима" (р-р 14-17, б/у), магнитолу "Панасоник" с CD новую, на гарантии. Тел.: 6-34-80.

• Коляску "зима-лето" (б/у, цвет зеленый с зайками, х/б, колеса средние) – 1500 р., торг. Телефон-трубку отеч. – 300 р. Тел.: 54-59-69 после 18 ч.

• Коляску "зима-лето" (КНР, в/у, в отл. сост.) – 1300 р. Адрес: 12 м/н-11"А"-62.

• Коляску "зима" (Италия, красивая, удобная, новая). Тел.: 51-05-98.

• Коляску "зима-лето" б/у, в хор. сост., темно-синяя, с рисунком, короб съемный, х/б, 3 полож., черные колеса – 2 т. р. Торг. Тел.: 51-28-69.

• Учебники – 9–11 кл., недорого. Тел.: 6-08-30.

• Учебники: английский (9 кл., Кузовлева, химия (8–9 кл., Рудзитис), биология (9 кл., Батуев), атлас Иркутской области. Тел.: 53-39-04.

• Детективы Агаты Кристи в 20 томах – 500 р. Тел.: 55-98-14.

• Учебники: новая история 1500–1800 гг. (7 кл., Юдовская), физика (7 кл., Перышкин), за 8 кл.: физика, английский язык, история России 19 в., новая история, граждановедение, география – природа России. Тел.: 54-37-29.

• Учебники: твоя Россия (3 кл., Родионова), география (2 кл., Казаков), история средних веков (6 кл., Донской), математика (3 тома, 6 кл., по методу Занкова). Тел.: 54-37-29.

ПОКУПАЕМ АКЦИИ
ЮКОС
"Энергия-Инвест"
Адрес: 86 кв-л, д. 14а,
2 подъезд, 1 эт., тел.: 53-05-43

• Книги: Конан Дойл, Ян Ларри, Дж. Родари, Л.Репин "Открыватели", Ильф и Петров. Серия ЖЗЛ: Лихачев, Герцен, Ляпунов, Васнецов, Волков, Аксаков, Фадеев, Спартак, Хмельницкий, Островский, Рабиндранат Тагор и др. Тел.: 54-26-14.

• Избранное: Горький, Чехов, Некрасов, Гончаров, Шолохов, Фадеев, Куприн, Орлов "Гамаюн – жизнь А.Блока". Серия КС (классика и современность), 30 книг, 30 авторов. Тел.: 54-26-14.

• Книги: "Угрюм-река" (1–2 т.), "Каменный пояс" (1–2). "В лесах" (1–2), "Амур Батюшка", "Дети Арбата", "Анна Каренина", "Петр Первый", Маяковский (1–2), Евтушенко (1–3), "Унесенные ветром" (1–3) и др. Тел.: 54-26-14.

• Собрания сочинений: Остен (1–3 т.), Вересаев (1–4), Нурпеисов (1–3), Казанцев (1–3), Бадигин (1–4), Берггольц (1–3), Олдингтон (1–4), Базен (1–4), Миклухо-Маклай (1–3), Соловьев (15 томов, история России) и др. Тел.: 54-26-14.

• Книги серии КС: Горький "Мать", Твардовский, Пушкин, Леонов, Манн, Бальмонт, Гончаров, Герцен, Чехов, Чернышевский, Радищев, Гоголь, Диккенс, Франс, Брет-Гарт, Успенский, Салтыков-Щедрин и др. (30 книг, 30 авторов). Тел.: 54-26-14.

• Собрания сочинений: Крылов (1–2 т.), М.Алексеев (1–8 т.), Л.Соболев (1–5 т.), Л.Овалов (1–3 т.), Н.Островский (1–3 т.), В.Набоков (1–4 т.), Мережковский (1–4 т.), И.Бунин (1–4 т.), Макаренко (1–4 т.), В.Ян (1–4 т.) и др. Тел.: 54-26-14.

• Собрания сочинений: Шолом Алейхем (1–6 т.), В.Скотт (1–8 т.), Фейхтвангер (1–8 т.), Маяковский (1–2 т.), Р.Ролан "Ж.Кристоф" (1–4 т.), А.Толстой "Хождение по мукам" (1–2 т.), КС (30 книг, классика и современность). Тел.: 54-26-14.

• Книги: В.Пикуль "Жизнь, слезы и лавры" (1 кн.), Олдридж, Хемингуэй, Гумилев, В.И.Ленин (биография), Гайдар, Байрон, Катаев, Каверин, М.Твен, Кунгуров, Бажов, Верн, Буссенор, Дефо, Беляев и др. Тел.: 54-26-14.

DVD VIDEO
от 300 руб.
Магазин "Радуга", 86 кв-л, 2 эт.

• Учебники: русский язык (10–11 кл., Власенков), физика (10 кл., Мякишев), география (атлас, 10–11 кл.), геометрия (билеты, задачи, решения, 11 кл.), шпаргалки (русский язык, 5–9 кл.). Недорого. Тел.: 54-26-14.

• Библиотека учителя (23 тома), избранные произведения: Пушкин, Толстой, Шолохов, Некрасов, Герцен, Фадеев, Чехов, Тургенев, Лермонтов, Чернышевский, поэзия XIX–XX вв.; Соловьев (15 томов, история России с древнейших времен). Тел.: 54-26-14.

• Учебники: химия (143 стр.), биология (180 стр.) по программе в полном объеме для поступающих в вуз (мед. вуз), индивидуальное репетиторство, копии, недорого. Тел.: 54-26-14.

• Собрание сочинений: Ф.Купер, В.Скотт, энциклопедия "Гражданская война", Стейнбек, Парнов; книги серии: Корецкий, Маринина "Банда", в 3-х книгах, и др. Тел.: 6-07-63.

• Учебники: биология (9 кл., Батуев), граждановедение (9 кл., Соколов), алгебра (9 кл., сборник заданий для проведения письменного экзамена). Тел.: 51-74-71.

• Учебники: история России XX в. (11 кл., Островский), "1000 экзаменационных билетов и ответов" (9 кл.), книга для экзаменов по алгебре (11 кл.), решебник по алгебре (9 кл., Макарычев). Тел.: 55-16-81.

• Учебники: история средних веков (6 кл., Брандт), английский (6 кл., Кузовлев), А.Дюма "Три мушкетера", "Две Дианы", Ю.Князев. Пьесы. Тел.: 55-18-10.

• Ранец из кожзаменителя (коричн.) – 100 р., "Счастливый английский-2" (7-9 кл., Климентьева, практика), выполненные домашние задания по английскому языку (7 кл.). Тел.: 56-23-42.

• Учебники: английский язык (2 кл., Верещагина), английский язык-1 (2 кл., Биболетова), русский язык (2 кл., Бунеев), русский язык (5 кл., Разумовская), естествознание (5 кл., Суравегина). Все недорого. Тел.: 51-69-82, раб.: 57-52-26.

• Учебники: английский язык (Кузовлев) и две тетради (6 кл.), биология (6 кл., Пасечник), в мире литературы (6 кл., Кутузов). Все недорого. Дом. тел.: 51-69-92, раб.: 57-52-26.

• Учебники: естествознание (5 кл., Хрипкова), история средних веков (6 кл., Агибалова, Донская) английский язык (Верещагина), "Счастливый английский" (6–7 кл.). Тел.: 53-38-95.

• Решебники по математике (5 кл., Виленкин), по геометрии (7–9 кл., Погорелов). Учебники: английский язык (2–3 кл., Верещагина, Притыкина). Тел.: 542-742.

• Учебники: русский язык (5–6 кл., Разумовская), природоведение (5 кл., Плешаков, Сонин), немецкий язык ("Первые шаги", 5–6 кл., Бим). Тел.: 542-742.

• Учебники: детская риторика (1–4 кл.), букварь Эльконин, "Маленькая дверь в большой мир" (2 кл.), география (7 кл., Коринская), русский язык (3 кл., Рамзаева), математика (5–6 кл., Виленкин). Адрес: 8-5-92.

• Учебники: новая история (7 кл., Юдовская), география (7 кл., Коринская), история России (8 кл., Зырянов), новая история (9 кл., Пунский), Каждый учебник по 50 р. Торг. Тел.: 56-20-67. Лену.

• Учебники: география (11 кл., Гладкий), химия (10 кл., Рудзитис), ОБЖ (10 кл.), "Российская цивилизация" (10–11 кл., Ионов), русский язык (10–11 кл., Власенков), история России (9 кл., Буганов), география (9 кл., Дронов). Тел.: 51-74-97.

• Учебники английского языка (7 кл., Кузовлев), русский язык (6 кл., Разумовская), русский язык (3 кл., Полякова), химия (8 кл., Рудзитис). Все по 30 р. Тел.: 53-00-83.

• Решебники, учебники и прочую литературу за 7–11 кл., недорого. Тел.: 6-06-65.

ТОРГОВОЕ ОБОРУДОВАНИЕ
из алюминиевого профиля:
ПРИЛАВКИ
ВИТРИНЫ
СТЕЛЛАЖИ
БУТИКИ
ПЕРЕГОРОДКИ
Адрес: ул. Коминтерна, школа искусств №3, т. 51-93-68

• Учебники: самоучитель английского языка, "100 лучших сочинений", алгебра (7 кл., Маркушевич), решебник по алгебре (7 кл., Алимов), дидактические материалы по математике (6 кл.). Тел.: 6-89-86.

• Учебники: физика (9 кл., Шахмаев), решебники по алгебре (7 кл., Алимов), хрестоматия по литературе (8 кл.), русская речь (8–9 кл., Бабайцева), английский язык (7 кл., Старков; 7–9 кл., Клементьева). Тел.: 6-89-86.

• Учебники: русский язык (6 кл., Баранов), экзаменационные билеты (9 кл.), алгебра, биология, геометрия, хрестоматия по литературе (8 кл.), естествознание (5 кл.), "Счастливый английский" (7–9 кл.). Тел.: 6-89-86.

• Учебники: толковый словарь (1–5 кл., Леонович), грамматика немецкого языка (Алиева), естествознание (5 кл., Хрипкова), "Счастливый английский" (7–9 кл., 2

ШКАФЫ-КУПЕ
ТОДЕКС
• ВСТРОЕННАЯ МЕБЕЛЬ
• МЕЖКОМНАТНЫЕ РАЗДВИЖНЫЕ ДВЕРИ
по вашим размерам
Магазин «Универмаг», ул.Чайковского, тел.: 54-51-57; ТЦ "Люкс", 212 кв-л
Летние скидки

...н., Клементьева), русский язык (6 кл., Баранов). Тел.: 6-89-86.

• Кимоно для карате подростковое. Учебники: русская речь (3 кл., книга 3-я, 2-я часть), история Древнего Мира (5 кл., Вигасин), история Отечества (6–7 кл., Преображенский), математика (6 кл., Виленкин), новая история (7 кл.). Тел.: 52-53-19.

• Пианино "Беларусь", новый вибромассажер (3 режима, 5 насадок), новую скороварку, фильмоскоп с пленками. Тел.: 52-48-65.

• Газ. печь б/у 4-конф. и 2 кресла б/у. Тел.: 55-68-82, 53-52-39.

• Новый мягкий уголок, можно по отдельности, приятная расцветка, мягкие подлокотники. Недорого, с доставкой. Тел.: 59-82-61.

• Пальму финиковую, высота около 2 метров – 1 т. р., соковыжималку "Фирст" Австрия, электрическая, очень удобная) 800 р. Тел.: 52-74-69 до 21 ч.

• Шифоньер 2-тумбовый с антресолями, пальто зимнее (с норкой, р-р 48–50), полушубок из собаки, плиты газовые 2- и 4-конф. для дачи. Пиджак новый на подкладе, р-р 44–46. Тел.: 55-98-56.

• Стулья для офисов, б/у, 6 шт. Цена 250 р. Тел.: 555-374 после 21 ч.

• Письменные столы б/у, в отл. сост. Цена 650 р. Тел.: 555-374 после 21 ч.

• Колонки "Радиотехника" по 30 Вт – 500 р. Тел.: 54-86-85.

• Односпальную дер. кровать, холодильную камеру "Бирюса", 2-камерный холодильник "Бирюса", ТВ цв. "JVC" (диаг. 54 см), вазу напольную, детскую машину-самокат. Все в хор. сост. Тел.: 55-04-17.

• Стир. машину "Сибирь" (неиспр.) – 500 р., стир. машину "Алтай" (неиспр.) – 300 р. Тел.: 55-98-14.

• Детские прыгунки (б/у, от 5 мес. до 1,5 лет, на пружине, крепятся в центре двери. Россия) – 350 р. Тел.: 6-08-98.

• Стенку (6 секций, неполир., цвет "орех") – 7 т. р. Адрес: 86 кв-л-16-36.

• Ковер ручной работы (шерст., 2х3) – 5 т. р. Адрес: 86-16-36.

• И/п "Сега Дримкаст" (128 бит, 2 джойстика, карта памяти, 14 дисков) – 5 т. р. Тел.: 52-57-81.

• Красивую детскую кроватку новую – 1250 р. Отдельно к ней матрац новый. Тел.: 55-88-66.

• Холодильник "Саратов". Тел.: 6-16-82.

МЕБЕЛЬ из Европы
Доставка до подъезда и сборка бесплатно
Адрес: ул.Московская, 29, тел.: 52-34-83

• Многофункциональный телефон "Русь-26" с определителем номера, 10 будильниками, автодозвоном, более 40 функций. Тел.: 53-28-40.

• Радиотелефон "Панасоник" (до 100 метров), и/п "Сега Дримкаст" (128 бит). Тел.: 53-28-40.

• ТВ "Рубин" Ц 208 в норм. раб. сост. Тел.: 54-96-10.

• Муз. центр "LG" FFH-216 – 3600 р. торг. Тел.: 54-79-91.

• Эл. тостер "Ровента" б/у. Тел.: 52-86-...

• Универсальную имп. детскую кроватку. Тел.: 55-82-79 вечером.

• И/п "Сега" в хор. сост. + 5 картриджей – 700 р. Тел.: 560-590.

• Новый мягкий уголок (объемный, высокие спинки, мягкие подлокотники, совр. дизайн). Тел.: 53-74-30.

ИЗГОТОВИМ И УСТАНОВИМ МЕТАЛЛИЧЕСКИЕ ДВЕРИ
ЭЛЕКТРОСВАРКА, УСТАНОВКА ЗАМКОВ
Быстро и качественно
Тел.: 51-40-84, 51-40-61

• Подушки на диван недорого. Тел.: 53-74-30.

• Ковер (3х4, шерсть, красный фон, желтый рисунок). Тел.: 52-50-10.

• Стенку (б/у, 5 секц.) – 4 т. р. Тел.: 56-...6-46, аб. 6250, Володю.

• Одеяла детские ватные, недорого. Адрес: 182-15-25.

• Срочно кровать полуторраспальную б/у, недорого. Адрес: 182-15-25.

• Пылесос "Буран" с новым шлангом, щетками. Дешево. Тел.: 53-39-04.

• Обеденный стол и 3 табурета к нему, дешево. Тел.: 55-58-66.

• Холодильник "Бирюса" б/у – 4 т. р., стир. машину "Чайка"-3 с центрифугой, б/у, в хор. сост. – 3 т. р. Торг. Тел.: 3-18-51, ...-83-15.

• Срочно стенку 3-секционную недорого. Тел.: 6-25-48.

• Жур. столик, тумбу, можно использовать для белья. Тел.: 51-01-65.

• Пятиблочный м/ц "Сони" LBT-V825 из акустики. Тел.: 53-82-75 вечером.

• Мягкий уголок (2 кресла-кровати, 1 диван-кровать, совр., красивый, удобный) – 8 т. р. Можно отдельно. Тел.: 6-91-... после 18 ч.

• Стенку (б/у, 3 секции, неполир., длина 4 м и тумбочку под ТВ) – 2 т. р. Тел.: 51-...78.

• Кух. буфет б/у – 280 р., часы настенные – 75 р., лампу-ночник – 40 р., штору левую (370х180) – 40 р., поварешку – ...р., вилки, шумовку. Тел.: 56-17-63.

• Палас (2х3, зеленой расцветки), пихора (р-р 28, 36), недорого. Тел.: 6-98-81.

• Стол письменный (б/у, темная полировка) – 500 р., стул полумягкий (черная обивка, вращающийся, б/у) – 600 р. Адрес: 82 кв-л-16-7 после 18 ч.

• Столы офисные, 2 шт., черные, большие, тумбы, сегмент, б/у, за 3 т. р. Тел.: ...2-888.

ЭЛИТ ЛАЙН
ПЛАСТИКОВЫЕ ОКНА, ДВЕРИ, ЖАЛЮЗИ
Гарантия. Низкие цены.
Тел.: 530-970

• Муз. центр "Айва" СД-3 б/у. Тел.: 3-70-81.

• Две полуторраспальные кровати б/у по 1700 р. Тел.: 3-67-43.

• Мебель: уголок, стенка, стол письменный со стулом. Линолеум (1 рулон, 50 кв. м), стекло (4 мм, 90х140), новые рамы для теплицы. Тел.: 52-74-73.

• Радиатор (обогреватель) бытовой "Ecoline" Electric OIL-Filled Kelsy, Италия, новый – 2 т. р. Адрес: 86-3-52. Тел.: 53-56-37.

• Детскую кроватку, стол-стул, коляску "зима" в отл. сост. Тел.: 6-93-90.

• Уголок отдыха (диван-кровать и 2 кресла, мягкий диван-книжка, все велюровой обивки, оригинальной расцветки, хорошего качества, совр. дизайна, не громоздких размеров, новое). Недорого. Тел.: 55-59-24.

• Прихожую типа купе новую – 7 т. р., комплект ковриков в ванную и туалет (массажные, новые) – 300 р. Тел.: 560-921.

• Сумку хоз. (на колесиках, крепкая, около 100 кг, сделана на заказ, без сумки) – 250 р., тележку. Тел.: 54-26-14.

• В/плейер "Сони", радиомикрофон "Bai" (Япония). Тел.: 4-82-10.

• Полуторраспальную кровать-кушетку б/у. Два кресла-кровати б/у, два стула. Дешево. Тел.: 51-51-36.

• Кровать двухспальную (Прибалтика), мягкий уголок (Польша), секретер – 700 р., школьный стол-полка – 200 р. Все б/у, в хор. сост. Тел.: 53-26-65.

• Стенку "Байкал" (4 секции, в хор. сост.) – 4500 р., торг. Шапку-шляпу норковую (б/у 1 сезон) – 1500 р., торг. Адрес: 88 кв-л, 2 общ., комн. 50.

МЕТАЛЛИЧЕСКИЕ ДВЕРИ? РЕШЁТКИ?
• покраска
• доставка
• установка
• глазок
• замок
металлические теплицы под стекло
БЕСПРОЦЕНТНЫЙ КРЕДИТ НА 3 МЕСЯЦА
ТЕЛ.: 52-81-67

• Жилую комнату (стенка, софа, 2 кресла), спальный гарнитур (шифоньер трехтумбовый, две кровати полуторраспальные), кух. мебель (стол, навесная полка), стир. машину. Все дешево, можно на дачу. Тел.: 55-75-21.

• ТВ "LG" новый, диаг. 106 см, 100 НЦ проекцион. – 3 т. у. е. Бартер. Стеклоблок, синий, зеленый, 20х20х10; душевую кабину новую – 20 т. р. Варианты. Тел.: 51-76-62.

• Китайский ус. Тел.: 52-33-11.

• Керам. компакт-бачок с унитазом, можно отдельно. Возможна установка. Тел.: 4-77-77, 515-719.

• Ковер ярко-красный, 2х3, недорого. Тел. поср.: 6-51-25.

• Стир. машину "Ардо" (автомат), сотовый телефон "Моторола", подключен БВК. Шапку женскую "зимушка", р-р 56. Тел.: 52-45-70.

• Ковры (2 шт., 2х3, ч/ш), холодильник "Ока" б/у, дубленку муж. (р-р 52, б/у), тумбу под ТВ (высокая, б/у). Тел.: 52-45-70.

• Радиотелефон "Сони"-6150 новый, дальнего радиуса действия (25–175 км, 2 трубки, антенна, зарядное) – 7 т. р. Раб. тел.: 52-25-91, Наталью Петровну.

• Стир. машину "Белка" 10М новую – 1600 р. Тел.: 53-28-70.

• Комнатные растения: маранта, драцена, юкка, спатифиллум, купрессус, фиалки, лимонник лечебный, бегония, кротон, лимон, привит. Тел.: 6-07-63.

• Комнатные растения: пальма финиковая, монстера, циперус, молочай, ячиверия, девичий виноград, английская герань, пассифлора, лимон Павловский, кактусы, суккуленты. Тел.: 56-06-40.

• Муз. центр с колонками "Кроун" МС-К20. Тел.: 3-65-95.

• Угловой диван "Анна", диван-софу (б/у 2 года, в отл. сост.). Тел.: 54-25-45, 54-01-15.

• Мягкий уголок (диван расклад., 2 кресла, гобелен, дер. резные подлокот.). Тел.: 54-32-68.

• И/п "Сони Плэйстэйшн" (2 джойстика, 2 карты памяти, 26 дисков) – 4 т. р. Тел.: 54-27-49, Вадима.

• Цветы: диффенбахия, маранта, циперус, сингониум, кактусы. Тел.: 55-30-90.

• Пианино "Элегия" в хор. сост., цвет черный, нетяжелое – 3 т. р. Тел.: 6-99-27.

• Стенку (3 м) – 6 т. р., кух. гарнитур (белый, 1,5 м) – 8 т. р. Тел.: 54-33-24.

• И/п "Сега Дримкаст" (1 джойстик, карта памяти, 30 дисков, 2 книги кодов, Интернет, отл. сост.) – 6200 р. Тел.: 6-63-77.

• Срочно новый палас (края обшиты заводским швом, приятной серо-голубой расцветки, 1,96х3,95, в употреблении не был), недорого. Тел.: 3-10-47 после 19 ч., Татьяну.

КАЧЕСТВЕННЫЕ ШАПКИ
формовки
кубанки
ушанки
шляпы
береты
Тел.: 524-124, 6-05-51
Оптовикам организуем поставки в любую точку России

• Две полуторраспальные кровати б/у, детскую стенку, пылесос "Мулинекс" б/у, люстры 5-рожковые, под бронзу – 4 шт. Тел.: 6-52-75.

• Тахту с ящиком для белья, немного б/у, в отл. сост. – 1500 р. Торг. Тел.: 513-316.

• Цв. ТВ "Радуга" (диаг. 51 см, в хор. сост.), – 2 т. р. Тел.: 6-77-14.

• Новый мягкий уголок (красивый, объемный, г. Иркутск). Гарантия. Доставка. Тел.: 52-48-10.

• Стенку (неполир., из 3 предметов, без п/шкафа, высота 2100, длина 2500, есть место под ТВ), недорого. Тел.: 55-53-04.

• Кровать полуторраспальную (темно-коричн., неполир., Прибалтика) – 1 т. р. Тел.: 59-83-01.

• Два одинаковых ч/ш новых ковра (р-р 1,5х2,0) по 400 р. Палас (б/у, в хор. сост., 1,6х3,0) – 200 р. Тел.: 6-67-22.

• Для кухни мини-шкаф-горку (цвет "орех"). Обр.: 92/93-11-91, общ. АТУ, после 20 ч.

МАГАЗИН "ЕВРОСАНТ"
ИСПАНСКАЯ КЕРАМИЧЕСКАЯ ПЛИТКА
САНТЕХНИКА
СМЕСИТЕЛИ
Ангарск, 19 мр-н, д. 5, ост. тр. "Енисейская", тел.: 55-56-13.

• Шифоньер 3-тумбовый (цвет "орех", с антресолью). Обр.: 92/93-11-91, общ. АТУ, после 20 ч.

• Кух. гарнитур (мойка, стол + 4 предмета, светлого цвета, б/у), недорого. Ковры трех видов разных размеров, недорого. Тел.: 55-96-12.

• Совершенно новый вязальный аппарат "Мастерица" – 500 р. Торг. Тел.: 6-67-22 после 18 ч.

• Прыгунки детские (Россия, со столиком, новые) – 500 р. Обр.: 95-10-24 после 21 ч. либо до 14 ч.

• Новый мягкий уголок, новый диван-книжку, новый выдвижной диван. Тел.: 51-87-80.

• Ковер (90х200, п/ш), колонки по 6 Вт, по 2 динамика большие. Тел.: 56-19-42.

• Новый угловой диван и мягкий уголок. Тел.: 54-52-01.

• Диванчик детский, раздвигается на две стороны, внизу ящики для белья – 1500 р. Торг. Тел.: 3-70-22.

• Полупрофессиональную в/камеру "Шнайдер" (кассета на 16") – 5 т. р. Тел.: 52-81-53.

• И/п "Панасоник" 3DO FZ-10, 1 джойстик, диски – 2200 р. Адрес: 29 м/н-7-24 (аптека "Алекс").

• Комнатные цветы. Тел.: 51-74-20 вечером.

• Мягкий уголок (2 кресла + диван, б/у), недорого. Сот. тел.: 8-902-56-12702, тел. поср.: 55-08-20 после 18 ч.

• Тумбочку под ТВ (полир., высота 70, длина 110, ширина 45 см), трельяж (Таллин, полир.), 6 стульев (мягкие, полир.). Все б/у, в хор. сост. Тел.: 52-76-67.

• Новый мягкий уголок (объемный, высокие спинки, мягкие подлокотники, совр. дизайн). Тел.: 53-74-30.

• Цветы: роициссус, филодендрон лазящий, плющ – 10–15 р., маранта, сингониум, кит. роза – 40 р., фатсхедера – 50 р., монстера (70, 150, 350 р.). Тел.: 6-20-18.

Требуется мастер педикюра
Приглашаем в «Мини-Салон»
SPA-педикюр, маникюр, наращивание акрилом,
все виды стрижек и покрасок волос,
коррекция и покраска бровей, ресниц.
10 м/р, дом 46. Тел.: 59-82-49

ДИОНЕЛЛИ
НОВАЯ КОЛЛЕКЦИЯ
КРЕДИТ НА 3 МЕСЯЦА
ШУБЫ
норка, нутрия, енот, бобер и др.
ОГРОМНЫЙ ВЫБОР
разнообразие моделей
КАК ВСЕГДА — КАЧЕСТВО!!!
Все это в "Универмаге" на ул.Чайковского, 2 эт., т. 53-40-07

• ТВ "Самсунг" (диаг. 54 см, новый), дешево. Каркас арочной теплицы дешево. Пишущую машинку "Ятрань". Тел.: 54-59-38 с 19 до 21 ч.

• Односпальную кровать б/у – 300 р. Тел.: 4-03-20.

• Новый фильмоскоп с пленками недорого. Тел.: 55-83-25.

• ТВ "Рубин" п/п, б/у – 1500 р., ТВ "Фотон" п/п, б/у – 1500 р. Тел.: 55-83-25.

• Стенку 4-секционную в отл. сост. Тел.: 52-47-77.

• Кроватку детскую б/у – 800 р., шубку мутоновую, новую, на 3 года. Тел.: 6-34-36.

• Новую стир.-сушильную машинку. Тел.: 52-72-19 с 16 ч.

• Велосипед "Урал", а/плейер "Айва" (HS-TX576, таймер выключения, в хор. сост.), катуш. магнитофон, недорого. Тел.: 6-10-95.

• Цв. п/п ТВ (диаг. 61 см, 93 г. вып., хор. сост.) – 1500 р. Пейджер: 56-46-46, аб. 4642.

• Детскую кроватку, детский стол-стул, коляску "зима". Все в отл. сост. Тел.: 6-93-90.

• Комнатные растения: фикусы, эписции, драцены, гибискусы пестролистный и оранжевый, каладиумы, кодиеум. Маленькие и большие. Тел.: 518-469.

• Ходунки б/у – 250 р. Тел.: 51-25-20.

• ТВ "Акай", диаг. 51 см, с документами – 3500 р. Тел.: 53-26-68.

• Детскую кроватку б/у, в отл. сост. Тел.: 53-46-30, 52-64-91.

• Унитаз + компакт высокий белый (евро) – 670 р. Возможна доставка, установка. Тел.: 53-05-98.

• Шв. ножную машинку-тумбу "Чайка". Тел.: 55-82-79 вечером.

• Сервант, трельяж, подставку под обувь. Все недорого, в хор. сост. Тел.: 55-08-30.

• Кресло-кровать объемное, новое. Тел.: 4-76-62.

• Мягкий уголок (диван и 2 кресла) новый. Доставка. Тел.: 4-76-62.

• Новый мягкий уголок (совр. дизайн, приятные расцветки), кресло-кровать, новое. Все недорого, с доставкой. Тел.: 55-64-03.

• Новый мягкий уголок (совр. дизайн, приятные расцветки, кресло-кровать). Недорого, с доставкой. Тел.: 54-31-52.

• Новый мягкий уголок (совр. дизайн, приятные расцветки, кресло-кровать). Недорого, с доставкой. Тел.: 55-08-30.

• Пианино "Элегия". Тел.: 4-76-62.

• ТВ цв., ламповый, диаг. 61 см, в раб. сост. – 1500 р. Тел.: 3-41-28.

• Морозильную камеру "Симбирск"-101 (6 секций, не б/у). Тел.: 6-09-92.

• Гарнитур спальный (светлый), карнизы металл. трехметровые, газ. печь 2-конф. Все б/у. Тел.: 6-68-00.

• Стол полир. раздвижной б/у, в хор. сост. Тел.: 55-90-54 до 22 ч.

• Новый фабричный мягкий уголок (г. Красноярск, на гарантии, большой широкий диван, объемные удобные кресла, спинки высокие, подлокотники мягкие, пышные, совр. форма). Тел.: 53-78-84, 53-40-68.

• Холодильник "Бирюса" б/у, дешево, гарантия 6 мес. Тел.: 52-73-35.

• ТВ "Электрон" пал-секам, цветной, б/у; мягкий уголок б/у, электропрялку "Метелица", кух. гарнитур (б/у, 6 предметов), ковер (2х3, ч/ш, б/у). Тел.: 52-44-32.

СТЕКЛО
Резка бесплатно. Доставка. Установка. Розница. Опт.
• Магазин «На Крупской»
• 18 мр-н, д.1, по ул.Социалистической
• 9 мр-н, д.84, напротив к/т «Родина»
• 82 кв-л, магазин "Чайка"
Тел.: 56-26-32, 56-04-89

• Срочно муз. центр новый – 3 т. р. Пейджер: 56-46-46, аб. 6518.

• Новую спортивную стенку (очень компактная, 6 предметов), навесы на гараж, горные лыжи с креплениями (классика, б/у), ТВ ч/б "Рекорд"-345 б/у. Тел.: 52-55-99.

• Мягкий уголок дешево. Тел.: 4-63-71.

• Стир. машину "Урал"-4М с центрифугой, в хор. раб. сост. Тел.: 6-50-33.

• Мягкий уголок "Сафьян" (г. Москва, подлокотники резные) – 5 т. р. Тел.: 55-03-82, раб.: 503-4-70.

• Новый шиньон из натур. волос (цвет каштановый, длина 25 см), стол полир. б/у, в хор. сост. Обр.: 55-90-54.

• Клетку для попугая – 150 р., одеяла ч/ш – 200 р., комплект для кресел и дивана – 300 р. Тел.: 55-77-72.

• Кровать дер. 90х195, матрац пружинный – 1700 р. Тел.: 56-22-10.

• Новый мягкий уголок (диван-книжка, спинки высокие, подлокотники мягкие), отдельно диван. Тел.: 55-07-93.

• Магнитофон "Комета"-226С неисправный, 2 колонки (дерево, 25 Вт). Тел.: 56-01-79 после 18 ч.

• Стир. машину "Фея" б/у, в отл. раб. сост. Тел.: 51-73-78 вечером.

• Микроволновую печь "Самсунг" б/у – 500 р., морозильную камеру. Тел.: 56-46-46, аб. 5817.

• И/п "Сега Мега Драйв"-2, 1 джойстик, 20 картриджей, 7 каталогов, взломщик кодов – 1 т. р. Тел.: 552-281.

• Стулья мягкие (2 шт., обивка красного цвета, б/у, в хор. сост.), по 100 р., шторы цветные кухонные (2 шт., 230х150) – 50 р., новую настольную лампу – 200 р. Тел.: 55-30-10.

• Печь "Миконни" 12 В. Адрес: 17 м/н-3-87.

• Два кресла и жур. столик, 2 книжные полки, тумбу под постельное белье, фотопринадлежности, ковры разных расцветок и размеров, лампу настольную. Тел.: 598-754.

• Две книжные полки, самовар электрический, два ковра 2х3, банки пластм. для сыпучих продуктов (6 шт.). Тел.: 59-87-54 после 17 ч.

• Стир. машину-автомат. Тел.: 51-04-99

ТОРГОВОЕ ОБОРУДОВАНИЕ
• ПРОЕКТИРОВАНИЕ • ИЗГОТОВЛЕНИЕ • • ДОСТАВКА • МОНТАЖ •
Орвикс
Ангарск (395-1) 54-79-40, 54-43-48

после 20 ч.

• Кух. мягкий уголок недорого. Тел.: 51-04-99 после 20 ч.

• Кух. гарнитур в упаковке (светлый, 8 предметов, с нерж. мойкой), недорого. Тел.: 51-84-13 после 18 ч.

• Книжный шкаф темной полировки б/у. Тел.: 55-20-49.

• Муз. центр "Самсунг" SCM-8300, большие колонки, будильник, часы, 5 дисков одновременно, проигрыватель пластинок. Тел.: 56-13-99.

• Двухспальную кровать, кух. угловой диванчик, кух. белый гарнитур (6 предметов). Все недорого. Адрес: 6 м/н-15-125.

• Вязальную машину "Нева"-5 б/у, вязальную машину "Нева"-5 в упаковке. Тел.: 51-77-75.

• Детскую кроватку в хор. сост., темно-коричн. цвет, 2 полож. – 700 р. Тел.: 51-66-63.

• В/плейер "JVS" пишущий б/у, в хор. сост. – 1500 р. Тел.: 6-54-67.

• Мягкий уголок (диван, 2 кресла, б/у) – 2 т. р., стир. машину "Урал"-М б/у – 500 р. Тел.: 53-00-83.

• Трельяж (б/у, темная полировка, Прибалтика), дешево. Тел.: 54-49-55 после 18 ч.

• Обеденную группу (шпон дубовый, цвет "орех", Москва). Тел.: 54-49-55 после 18 ч.

• Телефон "Сенао" (дальний радиус действия, подобие сотового, новый), недорого. Тел.: 55-05-26.

• Две односпальные кровати с тумбочками для белья б/у. Цена 1300 р. Тел.: 51-39-67 после 18 ч.

• Детские санки со спинкой б/у, в хор. сост.; муз. центр "Сони" на запчасти. Тел.: 4-65-16.

• Плед, ковер, палас, дорожку, пылесос, глад. доску, вешалку в прихожую, кух. шкаф, нерж. бак, тахту, детскую кровать, детский стол и стул, сапоги жен. (лак., р-р 36). Тел.: 56-26-93.

• Детский трехколесный велосипед, детскую обувь, кроссовки, туфли, валенки, резиновые сапоги и др., платья х/б, шерст., фланелевые, 3–5 лет. Тел.: 6-89-86.

• Микроволновую печь "Самсунг" (гриль), шв. машинку "Чайка"-412М ножную. Тел.: 52-76-21 после 20 ч.

• Стир. машину "Дайво"-автомат б/у, в хор. сост., с подключением. Тел.: 6-50-25 вечером.

• Шв. машину промышленную 26 кл. – 5 т. р., стир. машину "Волна" с центрифугой – 2 т. р., люстру для кухни – 200 р., тюль новый (10 метров), недорого. Тел.: 52-80-73.

ОБЪЯВЛЕНИЯ

ПЛАНЕТА МЕБЕЛЬ
СОБСТВЕННОЕ ПРОИЗВОДСТВО
• мягкой мебели
• корпусной мебели
• мебели на металлическом каркасе (стулья, кровати, торговое оборудование)
Пенсионерам скидка 3% • Кредит 3-4 месяца • Бесплатная доставка до подъезда
СЕТЬ МАГАЗИНОВ "Планета-Мебель" (офис: 53-09-21)
• 212 кв-л, ателье "Люкс", т. 54-20-98
• к/т "Победа", т. 52-36-23
• ул.Ворошилова, 43 (92 кв-л), т. 53-09-21

• Стенку немецкую "Айсберг" ("светлый орех", в хор. сост.). Тел.: 54-49-55.

• Проигрыватель с радио "Вега"-300 с пластинками. Магнитофон с катушками "Юпитер"-203-1. Центрифугу "Сента". Все дешево. Тел.: 6-07-56.

• В/камеру "Панасоник" NV-AZEN, все аксессуары, 1996 г. вып. – 8400 р. Торг. Раб. тел.: 53-01-13, Андрееву.

• Эл. пилу "Парма"-М в отл. сост. – 2 т. р., шлифмашину новую – 1 т. р., провод АППВ 70 м, белый. Тел.: 3-70-26 после 20 ч.

• Пианино "Рига", кровать полутораспальную, колонки 2 шт. S-90 "Радиотехника". Все в хор. сост. Тел.: 54-66-41.

• Два кресла б/у. Тел.: 6-38-60 после 18 ч.

ЭМАЛИРОВКА
КРАСИВЫЕ ВАННЫ
Приятные цены. Гарантия 12 мес.
Тел.: 537-396

• Гладильную машинку "Калинка"-1, ТВ "Рубин" п/п. Все б/у, недорого. Тел.: 6-73-62 после 18 ч.

• Муз. центр "LG" на 3 диска, почти новый – 6 т. р. Тел.: 3-67-47 после 18 ч.

• Комбинированный шкаф с антресолью, цвет темный, неполир. Тел.: 51-62-73.

• Стир. машину "Волна" с центрифугой, соковыжималку (Австрия), палас (красный, б/у), ковры (2х1,5, б/у). Тел.: 4-83-92.

• Кух. гарнитур (5 предметов, без мойки, б/у, в хор. сост., цвет белый) + стол и табуретки – 2500 р. Тел.: 6-11-27.

• Новую люстру. Тел.: 533-185.

• Детскую дер. кроватку (светлая, б/у, сост. нормальное) – 500 р., детскую подставку в ванночку – 50 р., кроватку. Торг. Тел.: 6-04-34.

• Пианино "Ростов-Дон", ковер на пол (2х3, красно-черный). Писать: Ангарск-8, 542652.

• Диван (раскладывается вперед), секретер для школьника, стол полир., стол журн., кровать складную, красивый плед (2х2,4), сервиз чайный, настольное зеркало, хрусталь разный, часы женские, ковер 2х3, калькулятор 220 В. Тел.: 53-44-50.

• Сервант (б/у, в хор. сост., цвет "орех", полир.), недорого. Тел.: 55-11-40.

• Магнитолу "Панасоник" с CD новую, на гарантии. Тел.: 6-34-80.

• Четыре табурета – 600 р., стол-книжку – 1 т. р., стол-книжку одностор. – 500 р.; комплект кух., стол-книжку, 4 табурета – 1600 р.; столик под цветы – 300 р. Адрес: 35-13-4 после 18 ч.

• Красивый мягкий уголок – 6 т. р., кровать-шкаф двухспальную – 2 т. р., шкафкупе (цвет черный, Польша) – 3,2 т. р., тумбочку под ТВ – 350 р., тумбочку под телефон – 600 р., мойку правую имп. – 1 т. р., детский столик + стул (хохлома) – 450 р. Тел.: 53-54-07.

РУССКИЙ МЕХ ШУБЫ
НУТРИЯ
МУТОН
большой выбор
Рассрочка платежа
Цена производителя
магазин "ОЛИМПИАДА"

• Двухъярусную кровать (70х160) – 1300 р., велосипед "Школьник" (б/у 1 сезон, в отл. сост.) – 1500 р. Тел.: 51-39-65.

• Муз. центр "Айва" NSX-S555 б/у, в отл. сост., тюнер, память на 32 радиостанции, 3CD, "искусственный разум", будильник, таймер сна и записи, реверс, мультиджог, часы, эквалайзер – рок, поп, классика, двухполосн. акустич. система по 40 Вт каждая – 5500 р. Торг. Тел.: 598-614 после 18 ч.

• Кух. гарнитур, уголок для кухни, прихожую, стир. машинку "Сибирь", холодильник "Бирюса". Тел.: 53-30-20.

• Новый мягкий уголок (мягкие подлокотники, высокие спинки, плотный велюр), недорого. Тел.: 51-50-90.

Коллекция мужской и женской обуви
Francesko Donni
зима 2002-2003
• м-н "Пальмира", 2 эт.
• м-н "Арго"
• м-н "Олимпиада"
• пав.19, у "Феи"

• Мягкий уголок, кресло, тумбочки, ТВ, муз. центр, в/плейер, цветомузыка, утюг, ковры, эл. тренажер. Тел.: 53-06-44.

• Ковер ручной работы (выпуклые цвета, бордовый, ч/ш, 2,5х3, в хор. сост.). Тел.: 54-77-34.

• Стол обеденный, большой, 6 стульев, журн. стол (все б/у, в отл. сост.). Тел.: 51-04-09.

• Срочно компьютер "Селерон-566" (опер. память 256, винт. 40 гб, звук, видео + сканер Umax A-101, монитор "Самсунг" 15 дюймов + модем. Цена за комплект 25 т. р. Торг. Тел.: 55-84-67. Пейджер: 56-46-46, аб. 5450.

• Ноутбук IBM Tin PAD. Цена 16 т. р. Пейджер: 56-46-46, аб. 5450.

• Стол-книжку (темный шпон), недорого. Тел.: 52-82-25.

• М/в печь "Самсунг" (большая, гриль, в отл. сост., с документами) – 3500 р. Торг. Тел.: 53-00-09.

• Красивый новый мягкий уголок, новый кух. уголок. Тел.: 55-23-83.

• Красивый новый мягкий уголок, новый кух. уголок. Тел.: 56-13-23.

• Пианино "Беларусь" в хор. сост., коричневое, отличный звук – 2 т. р. Тел.: 54-26-02 вечером

• Шв. машинку "Чайка" 132 М в тумбе, с приводом. Тумбу от шв. машинки. Тел.: 54-06-28.

• Сотовый телефон "Эриксон" "Фора" – 2 т. р. Тел.: 4-48-06.

• Сотовый телефон "Эриксон" "Байкалвестком" – 4 т. р. Тел.: 4-48-06.

• И/п "Сони"-PS. Тел.: 56-11-43, спросить Василия.

• Комод в отл. сост. – 1200 р. Тел.: 51-78-41.

• Холодильник "Самсунг", мягкий уголок. Тел.: 52-66-16.

ПРЕДЛАГАЕТСЯ К ПРОДАЖЕ КОМПЛЕКС ЗДАНИЙ И СООРУЖЕНИЙ
строительство профилактория не завершено
В 17 км от г. Усолья-Сибирского в сосновом бору между реками Белой и Ангарой.
Общая площадь - 10,5 га., Площадь застройки - 4,2 га
Дополнительную информацию Вы можете получить по телефону в г. Усолье-Сибирском (243) 4-96-11

• ПК Пентиум-2 АМД 300 (опер. 96 мб, CD-ROM, 40х, 4 мб видео, звук, FDD 3,5", без винч.) – 4700 р., проц. Cel. 433MHz – 700 р., ПК 486 + видео + 8 мб – 800 р. Тел.: 53-02-85.

• Стенку (4-секционная, Румыния, б/у, в хор. сост.). Тел.: 51-04-09.

• Диван б/у, недорого. Тел.: 54-12-20.

• Газ. печь 4-конф. (Россия, б/у), недорого. Тел.: 54-12-20.

• Двухспальную кровать (цвет белый, пр-во С.-Петербург–Финляндия, б/у, в хор. сост.). Тел.: 54-12-20.

• Компьютеры Пентиум-166Х – 6 т. р., "Селерон"-600 – 13 т. р., "Селерон"-433 – 10 т. р. (оба мультимедийные, со всеми наворотами), торг. Телефон дальнего радиуса действия "Сони" новый – 4 т. р. Тел.: 52-90-08 после 18 ч.

• Шкафы: плательный и под посуду (от новосибирской стенки, цвет "орех"), тумбу под ТВ, жалюзи. Все б/у, недорого. Раб. тел.: 53-02-46, Прохоров; 57-73-06, Прохорова Ольга Борисовна.

СТЕКЛО
оконное, рифленое, витринное, тонированное, зеркала
Резка бесплатно. Сверление отверстий и обработка кромок
Оплата по фактической площади
ТЦ "Ангарский", зал 3, пав.8 Тел.: 57-53-18, аб. 228
ТД "Городок", пав.29, 215 кв-л

• Ванну (новая, железная, эмалир., 170 см), недорого. Тел.: 4-44-83.

• Стенку (красивая, цвет "вишня", в отл. сост.). Тел.: 55-17-63.

• Срочно компьютер "Селерон"-566 на базе III, опер. память 256, винт 40 гб, видео Riva TNT 32 мг, звук + 2 сканера Vmax A-101 + монитор 15" "Самсунг" и "Mustek"-1200 со слайд адаптером + модем. Все за 30 т. р. Пейджер: 56-46-46, аб. 5450 или 1607.

• Стенку полир. шоколадного цвета (Румыния, очень красивая), недорого. Диван, 2 кресла, обивка велюр, 2 журн. столика, вазу напольную красивую. Обр.: 56-92-41.

ОДЕЖДУ, ОБУВЬ

• Шапки "финки" из нерпы. Тел.: 54-63-37.

• Дубленку жен. (новая, длинная, коричневая, с капюшоном, натур., р-р 48-50) за 7000 руб. Тел.: 4-92-63 вечером.

• Пальто жен. демисезонное (темно-синее, р-р 44-46). Тел.: 6-91-62.

• Полушубок муж. (натур. мех, "пропитка", р-р 48-50, б/у, требуется покраска), недорого. Адрес: 84-23-40 после 19 час.

• Полушубок (р-р 44-46, мех искусств., цвет темно-зеленый, совр. модель), цена 1500 руб. Куртку кожаную (в отл. сост., цвет серый, на манжетах и воротнике песец отстегивается), цена 1500 руб. Тел.: 51-68-27 после 20 час.

• Шубу енотовую. Тел.: 53-42-31.

• Комбинезон (синтепон, розовый, р-р 28-30), куртку со штанами (на 2-3 года), сапожки деми (р-р 14,5, 18). Тел.: 53-77-59.

• Пальто д/с драповое (бордовое, р-р 48-50, с капюшоном, б/у, в отл. сост.), цена 1200 руб. Тел.: 6-97-95.

СТЕКЛО оконное, от 85 руб./кв.м, узорчатое
зеркало
Резка бесплатно, доставка, установка
Остекление балконов, теплиц. Аквариумы
Павильон "Стекло, зеркала" на Центральном рынке. Тел.: 54-05-67

• Пуховик деми (КНР, цвет "кофе с молоком", р-р 50-52), цена 500 руб. Тел.: 6-97-95.

• Куртку жен. (новая, голубая плащевка с искусств. белым мехом, р-р 48), цена 500 руб. Тел.: 6-97-95.

• Шапки жен. норковые (р-р 57): светло-серая (б/у), темно-коричневая (б/у, в идеальном сост.). Тел.: 6-97-95.

• Шубу из меха лисы (б/у, в хор. сост., р-р 46, свингер), недорого. Тел.: 53-08-76.

• Шкурки кролика, недорого. Тел.: 53-82-14.

• Шорты жен. кожаные (черные, на подкладе, США, р-р 48-50). Тел.: 53-70-58 после 19 час.

• Плащ кожаный (требует покраски) за 500 руб., шубу мутоновую (р-р 46-48), берет норковый, формовку норковую. Детскую одежду на 3-4 года: мутоновую шубу и шапку, пуховик со штанами. Тел.: 55-51-83, 56-95-99.

• Дубленку жен. натур. (до колена, цвет синий, р-р 46-48, в отл. сост.). Тел.: 55-66-16 вечером.

• Плащ демисезонный (Корея, модельный, р-р 44). Тел.: 56-09-00.

• Брюки (черные, классические, р-р 44-46), футболку ажурную (р-р 44-46), майку шелковую (р-р 44-46), платье (тяжелый шелк, р-р 44-46), костюм классический ("Том Клайм", р-р 42-44), туфли кожаные (черные, классические, р-р 36), блузу трикотажную (черная, р-р 44-46), блузу современную укороченную (цвет бордовый, р-р 44-46). Тел.: 56-24-58 вечером.

• Дубленку (р-р 44-46, с капюшоном, отделка мехом, до колена). Тел.: 56-26-22.

• Шубу жен. нутриевую (р-р 48, Аргентина, в отл. сост., очень красивая, теплая). Тел.: 54-77-34.

ПЕРЕТЯЖКА мягкой мебели
Быстро Качественно
Тел.: 3-60-10

• Шапку жен. норковую (мягкая, маленькая, крестовка, р-р регулируется), пиджак кожаный (цвет "бордо", р-р 46), недорого. Тел.: 54-77-34.

• Дубленку муж. (новая, р-р 50, Турция, коричневая, отличного качества), недорого. Тел.: 54-77-34.

• Ботинки детские осенние (р-р 19,5, черные с серой отделкой), цена 150 руб. Сапоги детские осенние (р-р 28, черные), цена 150 руб. Пальто на девочку 3,5-4,5 года (красивое, на синтепоне, теплое, с капюшоном, Турция), цена 200 руб. Сандалии (белые, верх лакированный), цена 50 руб., все вещи в отл. сост. Тел.: 555-832.

• Куртку драповую на мальчика (рост 146-152). Тел.: 55-75-36.

Требуется
ПРОДАВЕЦ ФОТОТОВАРОВ
В/образование, до 30 лет
Тел.: 53-40-73

• Пальто жен. демисезонное (р-р 44/152, драп. синее, с вышивкой, на синтепоне, с пелериной), к нему шляпу, берет и шарф. Тел.: 55-75-36.

• Шубу мутоновую детскую (натур., на 2-4 года, б/у, в отл. сост.), цена 1 тыс. руб., торг. Сапожки детские (р-р 27, б/у, в отл. сост.), цена 300 руб., ботинки детские (р-р 27, б/у, в хор. сост., "Антилопа"), цена 200 руб. Коляску "зима-лето" (КНР, б/у, в отл. сост.), цена 1300 руб. Адрес: 12 м/р-н, 11а-62.

• Дубленку жен. (р-р 48, длинная, в хор. сост.), плащ жен. кожаный (длинный, р-р 48-50, Италия), куртку жен. кожаную (новая, длинная, р-р 48-50, Корея). Тел.: 4-44-83.

• Плащ (черный, модный, ткань под кожу, р-р 44, б/у), цена 1,5 тыс. руб. Тел.: 3-64-64 после 19 час.

• Великолепное изящное свадебное платье (в нем вы будете неповторимы), цена 2000 руб., торг. Тел.: 56-03-20.

• Очень красивое свадебное платье (Польша, на корсете, низ расшит цветами, р-р 44-46) + туфли + бижутерия. Тел.: 9-74-75, 6-50-31.

• Свадебные платья из атласа и кристолана (Сирия, новые, оригинальный фасон), цена 800-1800 руб. Тел.: 52-55-15.

• Новое свадебное платье из атласа, цена 1500 руб., из кристолана, цена 1000 руб. Горжетки под "живую" чернобурую, черную и белую лису, на прищепке. Тел.: 52-55-15.

• Красивое свадебное платье (Польша, р-р 46-48, с длинным рукавом) + красивая бижутерия + перчатки + юбка с кольцами, цена за все 3000 руб., торг. Тел.: 52-81-53.

• Красивое свадебное платье (р-р 44-46, пышное, три юбки, шнуровка, плечи открытые), цена 1800 руб. Тел.: 55-58-83, адрес: 15-13-89.

• Элегантное свадебное платье (р-р 46-48). Тел.: 55-19-46.

• Фату 2-ярусную (недлинная, отделана белым кантом, очень воздушная, красивая), недорого. Тел.: 6-25-80.

• Красивое свадебное платье (р-р 48, белое, фасон "ламбада", обручи), цена 2000 руб. + фату 3-ярусную, цена 200 руб. Комбинезон зимний (красивый, на 6-10 мес.), цена 400 руб. Тел.: 55-19-27, 6-58-33.

• Свадебный комплект: платье (р-р 44-46), перчатки и венок, цена 2 тыс. руб. туфли белые (р-р 38), цена 400 руб. Блузу белую (ажурная, р-р 50), цена 100 руб. Шапки: из чернобурки за 900 руб., из песца за 800 руб. Плащ кожаный за 3 тыс. руб. Тел.: 54-43-68.

САМЫЕ выгодные условия
предлагает вам
ТАКСИ "Тайга"
Скидка 10-20% от минимального городского тарифа! Чем больше расстояние, тем больше скидка!
513-777

• Свадебный комплект: платье (р-р 44-46), перчатки и венок, цена 2 тыс. руб. Туфли белые (р-р 38), цена 400 руб. Пиджак муж. (р-р 52), цена 500 руб., пиджак муж. шерст. (р-р 48-50), цена 300 руб., куртку жен. (р-р 48-50), цена 1500 руб. Тел.: 54-43-68.

• Свадебное платье (р-р 46-48), туфли белые (р-р 37) и фату. Тел.: 9-70-06.

• Свадебное платье (очень красивое, белый атлас с голубым оттенком, длинный пышный рукав, грудь отделана бисером) + юбка с обручами + фата 3-ярусная с вуалью до плеч, королевский фасон, недорого. Тел.: 55-28-30.

• Шубу норковую (р-р 46-48, новая, коричневая, цельная, длинная, с капюшоном, Греция), цена 2 тыс. у.е. Тел.: 54-42-45.

• Пальто жен. зимнее (зеленое, кашемировое, песцовый воротник, б/у, р-р 44-46), цена 2000 руб. Шапку жен. норковую (зеленая, в хор. сост., р-р 56), цена 1000 руб., дубленку муж. (короткая, серая, б/у, в хор. сост., р-р 50-52), цена 3000 руб. Тел.: 53-81-95.

МУКА Доставка
6-25-07 ОКОРОЧКА
56-18-36 САХАР

• Шубы норковые: цвет "орех" (компьютерная сборка, пластины, королевский воротник, длинная, р-р 46-48), цена 60 тыс. руб., свингер (р-р 46), цена 40 тыс. руб. Тел. поср.: 53-06-38, 53-70-65.

• Шубу-свингер из енота (р-р 46-48). Тел.: 56-11-39.

• Полушубок песцовый (б/у 2 года, в хор. сост.); шапку норковую (серая, "шляпа"); юбку кожаную (черная, новая, р-р 50), цена 1700 руб.; шкурку песца. Тел.: 55-74-11 после 17 час.

• Дубленку детскую (на девочку от 2 до 5 лет), цена 700 руб. Тел.: 54-48-40.

• Шляпу жен. (б/у, серая норка, р-р 56-57, в отл. сост.), шапку муж. "обманка" (б/у, коричневая норка, в отл. сост., р-р 56-57). Шкурки (серая норка, по 50 кв. дм, 6 шт.), все недорого. Тел. поср.: 6-69-40 с 10 до 22 час.

• Дубленку натур. (цвет рыжий, ср. длины, р-р 46-48, в хор. сост.), цена 2000 руб., торг. Тел. поср.: 3-19-80 с 20 до 22 час.

• Сапоги яловые (р-р 44), сапоги хромовые (р-р 44). Тел.: 6-38-62.

• Куртку молодежную (черная, с поясом и капюшоном, р-р 44-46), недорого. Тел.: 6-38-62.

• Куртку от кимоно. Тел.: 6-38-62.

• Дубленку "канзас" (б/у, р-р 46, в хор. сост., длинная). Тел.: 51-16-00 после 18 час.

• Костюм кожаный (цвет желтый, р-р 44-46, юбка + жилет), цена 1000 руб. Тел.: 52-37-84 после 18 час.

• Дубленку (темно-зеленая, вышивка, Италия, р-р 48-50), цена 9 тыс. руб. Пальто деми (букле, серое), цена 3 тыс. руб., плащ (спандекс, трапеция, темно-зеленый), цена 2 тыс. руб., плащ кожаный (крек, черный), цена 2 тыс. руб. шляпу норковую (коричневая), цена 1 тыс. руб. Тел.: 54-09-21 вечером.

• Дубленку муж. (черная, ср. длины, р-р 52-54, новая). Тел.: 6-20-41.

• Шубу из енота (новая, длинная, р-р 46-50/160-170, серо-голубая). Тел.: 6-20-41.

ЕВРОХИМЧИСТКА
Чистка "Лотос" всех видов одежды.
Покрас кожаных, замшевых, джинсовых изделий.
Европейское качество
47 кв-л, тел.: 9-51-20;
188 кв-л, тел.: 54-50-70;
10 мр-н, тел.: 55-62-98

• Дубленку на девочку 3-5 лет (длинная, цельная), костюм на девочку 7-8 лет (для школы, юбка и жилет). Тел.: 55-68-23 после 20 час.

• Пальто зимнее (воротник песец, цвет "персик", р-р 48, б/у 1 сезон), цена 2800 руб., торг. Пальто осеннее (красное, р-р 48, длинное, б/у 2 сезона), цена 650 руб., торг. Ботинки (каблук, мех, б/у 3 раза, р-р 38), цена 550 руб., торг. Куртку кожаную под пиджак (немного б/у). Тел.: 6-04-34.

• Шапку норковую (коричневая, новая), недорого. Тел.: 560-108.

• Полушубок муж. овчинный (р-р 50, черный), шубу жен. мутоновую (р-р 48, черная), костюм муж. (р-р 50), спорт. костюм (р-р 48), джинсы "Fug" (р-р 44-46), пальто деми (р-р 48), куртку кожаную (р-р 46), кофту (р-р 48), сапоги зимние, ботинки (р-р 37-38). Тел.: 53-44-50.

• Шапку норковую (новая), недорого. Сервиз кофейный (Япония), ковер (3х4, Германия, шерсть). Тел.: 51-42-05.

• Дубленку жен. (пропитка, коричневая, длинная, с капюшоном, натур. мех, р-р 48, в отл. сост.), цена 6 тыс. руб. Тел.: 6-32-00.

Сдаются в аренду
ОФИСНЫЕ ПОМЕЩЕНИЯ в 4-этажном административном здании в 4-м поселке
Тел.: 54-67-41

• Куртку жен. (новая, натур. кожа, черная, на молнии, с капюшоном, удлиненная, р-р 50-52), цена 2500 руб. Приплет длинный – хвост (цвет блондин) за 200 руб. Учебник немецкого языка (7 кл.) за 50 руб. Тел.: 56-95-75.

• Пуховик жен. (Германия, цвет стальной, р-р 44-46), цена 500 руб. Тел.: 51-58-09.

• Шубу мутоновую (красивая, р-р 46-52), недорого. Тел.: 53-46-86.

• П/пальто жен. (р-р 44-46, букле с песцом, воротник и манжеты синие), цена 2,7 тыс. руб. Плащ жен. кожаный (крек, длинный, воротник и манжеты каракулевые), цена 2,2 тыс. руб. Шубку из кусочков норки (р-р 44), цена 8 тыс. руб., все б/у, в хор. сост. Тел.: 52-83-15.

• Сапоги резиновые (новые, р-р 42-43, с меховым чулком); 2 алюминиевых бака (по 40 л); 2 книжные полки; часы настенные, деревянные; стиральную машину "Белка". Тел.: 54-60-32.

• Для немолодой дамы пальто деми (р-р 48/168), цена 500 руб., плащ (р-р 48-50/170), цена 400 руб., юбку с запахом (р-р 50, до колена, черная), цена 100 руб., все в отл. сост. Тел.: 53-27-06.

РАТЭК
Доставка грузов сборными вагонами и контейнерами из Москвы, Санкт-Петербурга, Новосибирска, Омска
Отправка из Иркутска в западном направлении
Телефоны:
Иркутск: (3952) 44-50-08, 44-45-57 пейдж. 260333 аб. "РАТЭК"
Москва: (095) 352-44-51, 352-44-52, 352-44-53
Омск: (3812) 53-63-09
Санкт-Петербург: (812) 387-65-17, 387-65-69
Новосибирск (3832) 23-13-18, 11-96-65, 11-69-77

Прокат свадебного платья

Адрес: 11 мр-н, д. 7/7а, 6 эт., тел.: 56-02-11

Советы для практичных и бережливых невест

• Детскую дубленку для мальчика 4-5 лет (б/у, в хор. сост.), цена 2 тыс. руб. Тел.: 6-55-37.

• Пальто д/с (кросовок, серое, р-р 46-48/170), цена 2500 руб. Пальто зимнее (коричневое, р-р 46, прямое, без воротника), цена 300 руб., пальто зимнее (бордовое, р-р 46, прямое, воротник рыжая лиса), цена 600 руб., пуховик муж. зимний (черный, длинный, Китай, р-р 46/170), цена 1500 руб., куртку жен. (голубая, р-р 46), цена 500 руб. Тушку лисы (рыжая), цена 1500 руб. Тел.: 54-29-24.

• Полушубок жен. каракулевый (черный, р-р 48-50), недорого. Костюм жен. импорт. (юбочный, р-р 46-48, темно-синий, "тройка"), цена 300 руб. Тел.: 6-20-10.

• Шапки "финки" из выдры. Тел.: 54-08-36, спросить Ирину.

• Берцы (р-р 25,5, армейские) и полуботинки на омоновской подошве (р-р 27,5) после 21 час. Тел.: 55-09-73.

• Шубу для мальчика (новая, крытая, р-34, внутри натур. мех), цена 500 руб., торг. Тел.: 547-922.

• Горжетку из крашеного песца (коричневая, фабр. выделки), цена 2000 руб., торг. Шкурку песца (светлая, полная тушка), цена 2000 руб., торг. Тел.: 54-79-22.

Плащ кожаный (р-р 48), цена 3 тыс. руб. Куртку кожаную (р-р 48-50), цена 1500 руб. Пиджак муж. (р-р 52), цена 500 руб. Коляску "зима-лето" (Польша, х/б, 3 положения), цена 2300 руб. Тел.: 54-43-68.

• Платье на девочку 7-8 лет (к школе, красивое, хорошее качество, б/у 1 год), недорого. Тел. поср.: 6-96-93 вечером.

• Туфли на девочку (р-р 20, белые, на каблучке, почти новые), цена 85 руб. Ботинки демисезонные (р-р 16, синие с рисунком). Тел.: 6-96-93.

• Куртку детскую на 4-5 лет (красная, с капюшоном), цена 85 руб. Штанишки (на 1-2 года, розовые, синие, красные). Тел.: 6-96-93.

• Юбку белую (костюм. ткань, р-р 48-50, новая), платье (жёлтое с черным, костюм. ткань, новое), цена 500 руб. Тел.: 6-96-93 вечером.

• Куртку кожаную (с подстежкой, натур. мех, Турция, р-р 52-54, черная), цена 2000 руб. Шубу бобровую (р-р 48), цена 1000 руб. Горжетку песцовую (новая), цена 2000 руб. Шапку песцовую (р-р 56, в хор. сост.), цена 300 руб. Тел.: 52-73-25.

• Пальто жен. деми (с капюшоном, красивое, р-р 50-52). Тел.: 52-86-69.

МУКА Доставка на дом

ОКОРОЧКА

САХАР

Тел.: 6-42-31, 51-23-27

• Полупальто муж. кашемировое (теплое, р-р 48-50), цена 1000 руб. Шапку норковую "зайчик" (новая, богатая), цена 2500 руб. Дубленку жен. (б/у, длинная, в хор. сост., р-р 46-48), цена 5 тыс. руб. Тел.: 6-04-94.

• Плащ муж. кожаный (р-р 48-50), пальто жен. осеннее (оригинальное, кашемир, р-р 44-46, длинное, не светлое), туфли осенние (черные, платформа), цена 100 руб., полусапожки осенние (черные, платформа, р-р 36-37). Тел.: 52-48-65.

• Сапоги хромовые и юфтевые военные (р-р 40) по 70 руб. Шинель парадную (р-р 46/3), цена 100 руб. Брюки армейские зимние (утепленные, р-р 48-50/2-3, новые), цена 500 руб. Офицерский парадный мундир (китель, брюки-галифе прямого покроя, цвет "морской волны"), цена 300 руб. Тел.: 4-60-76.

• Две норковые шапки (цвет "орех"), гобую ушанку, воротник норковый, шубу мутоновую (р-р 46, цвет черный, б/у). Тел.: 4-64-10, 54-[illegible]

• Шапку жен. норковую ("тургеньевка", у 1 сезон, в хор. сост.), унты муж. фабр. отл. сост., р-р 43, полушубок муж. овчинный (р-р 50-52). Тел.: 55-51-53.

• Прыгунки, вещи на ребенка до года.

Сборно-разборные

МЕТАЛЛИЧЕСКИЕ ТЕПЛИЦЫ

прочного типа под соседа, длина любая

Возможен монтаж

Предлагаем тепличное стекло

Тел.: 56-91-87

• Пеленки, распашонки, ползунки, шапочки, пододеяльники, уголок, костюмчики, обувь. Бандаж послеродовой. Тел.: 55-51-53.

• Платья на девочку от 3 до 7 лет (новые и б/у), комбинезон на девочку (х/б, цвет розовый, р-р 28/110). Костюмы (кофта, шапка и штаны, Румыния). Тел.: 55-51-53.

• Пеленки, распашонки, пододеяльник, уголок, ползунки, костюмчики, шапочки, обувь и др. детские вещи (новые и б/у). Ванночку детскую, прыгунки, ватное одеяло. Тел.: 55-51-53.

• Шикарную горжетку (б/у, из крашеного песца, большая, цвет черно-красный, в отл. сост.), недорого. Тел.: 9-55-55.

• Шапку-ушанку норковую (р-р 56-57, б/у), цена 1500 руб. Тел.: 6-25-48.

• Зимний конверт для новорожденного (мех натур.). Тел.: 52-32-95.

• Шубу мутоновую (в отл. сост., р-р 42-44). Шарф с норковыми хвостиками (цвет коричневый). Тел.: 51-01-65).

• Свингер из чернобурки, недорого. Тел.: 51-01-65.

• Пуховик детский (на 5-7 лет, яркий, синий с красным, на пуху, 2-сторонний, импорт.), цена 300 руб. Куртку-парку кожаную (зеленая, с капюшоном, на 5-7 лет), все б/у. Туфли муж. кожаные (р-р 41, б/у 1 раз), цена 400 руб., и туфли зимние натур. (почти новые), цена 600 руб. Тел.: 55-03-74.

• Шубу мутоновую (черная, б/у, в хор. сост., р-р 50-52), цена 1500 руб. Тел.: 554-465.

• Пальто жен. драповое (р-р 48-50), цена 500 руб. Тел.: 554-465.

• Шубы мутоновые (б/у): коричневая (р-р 50-52), пятнистая (р-р 48-50); шубки детские на 7-10 и 8-12 лет. Тел.: 52-79-35.

• Срочно! Куртку муж. демисезонную (из кашемира, цвет черный, стильная, р-р 52-54). Тел.: 9-79-50 вечером.

ателье Соболь

СКИДКА - 10%

на пошив пальто, покрытие шуб и другой зимний ассортимент одежды

Только до 15 октября!

Адрес: 177 кв-л, д.1, тел.: 54-50-70, без выходных с 10 до 19 час.

• Комбинезон зимний (от 4 до 10 мес., красивый, сине-зеленый), цена 400 руб. Тел.: 55-19-27, 6-58-33.

• Шубу норковую (р-р 50-52, длинная, пластины, коричневая). Тел.: 54-15-96.

• Пиджак муж., жилет, брюки (р-р 48-50), недорого. Костюм жен. брючный (р-р 46-48), костюм (юбка и пиджак, р-р 46-48), юбку серую (букле, до колена, р-р 46-48), все недорого. Тел.: 55-49-57.

• Сапоги жен. зимние (финские, черные, удобный каблук, р-р 39-40), недорого. Туфли (цвет кофейный, впереди пряжка, носок квадратный, каблук невысокий, удобный, р-р 38). Тел.: 55-49-57.

• Шубу детскую (крытая, внутри мутон, на мальчика 6-7 лет), пихору (цвет синий, на 6-7 лет), все недорого. Дубленку жен. (р-р 46-48), недорого. Тел.: 55-49-57.

Доставка НАСТОЯЩЕЙ ПИЦЦЫ

Экспресс-кафе "Пиццо"

Тел.: 53-03-36, 52-32-73

• *Плащ кожаный (красный кирпич, крек,* подклад и капюшон отстегиваются, р-р 46-48), недорого. Костюм кожаный (серый, прямая юбка и короткая куртка, р-р 46-48), недорого. Тел.: 55-49-57.

• Комбинезон детский зимний "Арктика" (рост 80, на 1-2 года, подклад 100% шерсть, заменит шубу), цена 1500 руб. Тел.: 52-31-23.

• *Шубу жен. мутоновую (р-р 52-54/164,* б/у 1 сезон, в отл. сост.), цена 5 тыс. руб. Тел.: 6-53-88.

• Дубленку жен. натур. (цвет черный, короткая, капюшон отстегивается, Турция, б/у), цена 4 тыс. руб. Медвежий жир. Адрес: 8 м/р-н, 5-79.

• Плащ жен. кожаный (белый, б/у, до колена, р-р 48, Турция), цена 700 руб. Пальто кашемировое д/с (длинное, р-р 48, отделано каракулем, цвет бежевый). Адрес: 8 м/р-н, 5-79.

• Дубленку жен. (р-р 44-46, короткая, мех искусств.), цена договорная. Шапку норковую (темно-коричневая, р-р 56), цена договорная. Тел.: 55-84-34.

• Шапку жен. норковую (фасон "патисон", б/у 2 сезона, в хор. сост.), цена [illegible] руб. Тел.: 54-62-87 после 17 час.

• Кожаный пиджак-куртку (р-р 50/164-170, черный, фасон не избитый), недорого. Тел.: 56-26-64.

• Пиджак кожаный (р-р 44, б/у 1 сезон), недорого. Тел.: 56-26-64.

• Куртку жен. кожаную (с подкладом из искусств. меха, р-р 46-48, цвет черный, немного б/у, в хор. сост.). Тел.: 6-13-61.

• Плащ жен. кожаный (б/у, с капюшоном, цвет бежевый, р-р 48), цена 1 тыс. руб. Шляпу норковую (коричневая), цена 1 тыс. руб. Туфли, полусапожки (черные, р-р 37-38). Тел.: 54-06-84.

• Пиджак жен. классический (облегающий фигуру, р-р 44-46, цвет ярко-синий, Польша, в отл. сост.). Тел.: 55-13-77.

• Детский трикотаж (новый), толстовки, брюки, юбки, платья (Ю.Корея). Туфли на девочку (р-р 35, "Антилопа", почти новые, на платформе). Тел.: 55-13-77.

• Костюм летний на девушку (модный, цветной), цена 300 руб. Шапочку д/с (белая с черным кантом, утепленная), цена 120 руб. Кофточку ажурную (сиреневая), цена 100 руб., юбку. Тел.: 54-26-14

• Пальто зимнее (драповое, с черным меховым воротником, р-р 44-48/165-170, б/у), цена 2000 руб., торг. Куртку деми (удлиненная, сиреневая, р-р 46, б/у), плащ-свингер (серый, р-р 46, б/у), свитер (р-р 46, б/у), все в отл. сост., недорого. Тел.: 51-51-36.

• Дубленку жен. (р-р 46-48, б/у), недорого. Пальто демисезонное (р-р 46-48). Тел.: 59-80-83.

• Шубу детскую мутоновую (на 7-10 лет, черная, в отл. сост.), куртку детскую теплую (цвет зеленый, с капюшоном), недорого. Тел.: 59-80-83.

• Пальто осеннее (новое, р-р 46-48, цвет коричневый, на стройную девушку, фасон оригинальный), цена 2500 руб. Тел.: 53-29-97.

• Трикотаж жен. рижский. Обувь жен. кожаную (б/у), недорого. Пылесос (б/у, в хор. сост.). Тел.: 6-38-10.

• Пиджак кожаный (на поясе, на пуговицах, р-р 44-46, цвет черный, немного б/у), цена 2,5 тыс. руб. Тел.: 51-76-62.

Меховые головные уборы

Эксклюзивные женские модели из нерпы, норки...

ТЦ "Баргузин", 2 эт., место 62а

• Шапку норковую (темно-коричневая, молодежная), дубленку (короткая, темно-коричневая, на молнии). Тел.: 51-50-23.

• Пальто кашемировые: р-р 44-46, цвет бежевый, расклешенное, до колена; р-р 44-46, цвет синий, Италия, до колена; р-р 44-46, цвет бежевый, длинное. Недорого. Тел.: 51-76-62.

• Шубу каракулевую (р-р 46-48, цвет серый, черный песцовый воротник, длинная), цена 10 тыс. руб., торг. Тел.: 51-76-62 (автоответчик).

• Полусапожки муж. зимние (натур. кожа, мех, р-р 42). Обращаться в сапожку: кв-л 76, дом 8 (вход со стороны ул. Мира, напротив "пожарки").

• Шубу нутриевую (р-р 50-52/170-175, цвет темно-коричневый, длинная, внизу волан, рукав с манжетом, б/у 1 сезон). Тел.: 52-57-03 вечером.

• Дубленку муж. (новая, р-р 50, Турция), куртку муж. кожаную (б/у, почти новая, Турция, р-р 50). Тел.: 54-82-66.

• Пальто жен. деми (кашемир, ворот и манжеты из каракуля, р-р 48-50, цвет "орех"), свингер кожаный (серый, с капюшоном, р-р 46-48, все б/у). Тел.: 55-97-53.

• Куртку жен. кожаную (с поясом, бежевая, б/у, р-р 48-50), пальто жен. деми (р-р 48-50, на пожилую женщину), все недорого. Тел.: 55-97-53.

• Шубу нутриевую (б/у 1 сезон, р-р 48-50, длинная, цвет "махагон"). Тел.: 55-97-53.

• Детские вещи (все б/у), недорого. Обувь. Тел.: 55-97-53.

• Плащ-свингер кожаный (черный, с мехом, р-р 48-50), недорого. Тел.: 52-29-89.

• Полушубок норковый (Греция, р-р 48-50, цвет "орех", требуется реставрация), недорого. Тел. поср.: 52-29-89.

• Шубу норковую (цвет "орех", длинная, облагороженная, р-р 46-48), цена 50 тыс. руб. Тел.: 516-643.

• Куртку-пиджак (натур. кожа, черная, на замке, р-р 42-44), дубленку жен. (натур. кожа, цвет ближе к черному, на капюшоне и воротнике мех, р-р 44-46), сапоги жен. зимние (натур. кожа и мех, черные, голяшка узкая, каблук 8 см, р-р 37-38), все б/у, в хор. сост., недорого. Тел.: 55-75-00 с 19 до 22 час.

• Куртку кожаную (новая, черная, с капюшоном, р-р 46). Тел.: 3-65-95.

• Пальто муж. деми (добротное, Югославия, в "ёлочку", р-р 48), недорого. Тел.: 3-65-95.

• Шубу (красивая, искусств. мех под голубую норку, длинная, р-р 48/172). Тел.: 4-09-39.

• Шубки детские мутоновые (б/у, на 4-6 и 7-9 лет), шапочку мутоновую на девочку. Тел.: 3-64-42.

Ты отчаялась стать стройной?

Вес вышел из-под контроля?

РЕЗУЛЬТАТ ПРЕВЗОЙДЕТ ВСЕ ОЖИДАНИЯ!

ДОРОГО

т. 52-56-34. с 9 до 13 и с 22 до 24 ч.

• Формовки сурковые (качественные), шапки жен. норковые (новые). Тел.: 3-18-96.

• Унты жен. из оленьих лап (новые, очень теплые). Тел. поср.: 56-03-20.

• Ботинки муж. из лап сохатого (новые, р-р 42-43), цена 3000 руб., торг. Тел. поср.: 56-03-20.

• Куртку на девочку 10-13 лет (стильная, утепленная, мех "далматинец"), к ней шапку. Плащ кожаный с меховым воротником и манжетами (р-р 48-50). Тел.: 54-62-84.

• Шубу из меха норки (коричневая, цельная, с поясом, воротник шалкой, до колена, р-р 44-46), цена 1700 у.е. Дубленку детскую на мальчика 10 лет, цена 1500 руб. Тел.: 51-87-23.

Ангарский филиал Иркутского государственного университета

объявляет набор на 6-месячные

ПОДГОТОВИТЕЛЬНЫЕ КУРСЫ

для поступления на все факультеты Иркутского государственного университета

Адрес: ул. Чайковского, д. 4, т. 53-26-43

Занятия в Ангарске ведут преподаватели Иркутского государственного университета.

До 25 сентября продолжается набор студентов для обучения на контрактной основе

• Шубу норковую (коричневая, пластины, длинная, р-р 52-54). Тел.: 54-15-96.

• Костюм муж. (новый, р-р 46-48/176), пальто зимнее с песцовым воротником (р-р 44-46), шапку норковую, туфли (на высоком тонком каблуке, р-р 39). Тел.: 6-52-75.

• Сапоги-ботфорты зимние (черные, каблук высокий, мех и кожа натур., немного б/у, Италия, р-р 36-37), сапоги деми (черные, кожзам., на платформе, р-р 36-37), туфли "лодочки" (каблук 5 см, б/у, "Цебо", р-р 36,5). Тел.: 55-18-10.

• Туфли "Ле Монти" (новые, каблук 5 см, коричневые, р-р 37,5). Платья (новые, р-р 44-46), джемперы ручной вязки (р-р 44-48), брюки "Ле Монти" (светлые, х/б, р-р 44-46), юбки джинсовые (р-р 42, 44-46). Тел.: 55-18-10.

• Полушубок овчинный (новый, р-р 52-54). Тел.: 51-61-73.

• Дубленку жен. (р-р 48, длинная, в хор. сост.), плащ жен. кожаный (длинный, р-р 48-50, Италия), куртку жен. кожаную (р-р 50, длинная, новая, Корея). Тел.: 4-44-83.

• Куртку жен. (кожа, френч, цвет черный, р-р 48-50), цена 3500 руб. Берет жен. кожаный (цвет белый), цена 500 руб. Плащ жен. джинсовый (р-р 46-48), цена 1500 руб. Адрес: 92-4-29 вечером.

• Плащ жен. (новый, р-р 52-54) за 800 руб. Тел.: 6-67-22 после 18 час.

• Шубу искусств. (немного б/у, в отл. сост., серая, с капюшоном, р-р 46-48), торг. Тел.: 6-67-22 после 18 час.

• Дубленку жен. (р-р 50-52), шубу жен. цигейковую (р-р 46-48), шубу детскую цигейковую (р-р 28), все в хор. сост. Синтезатор "Casio" (Япония). Тел.: 51-20-31.

• Дубленку на 3-4 года, сарафан джинсовый, кроссовки (р-р 16), ботинки кирзовые (р-р 40). Тел.: 56-19-42.

• Куртку жен. (натур. кожа, мех, подстежка, Ю.Корея, р-р 42-44), цена 2500 руб., торг. Тел.: 538-502.

• Фрак (р-р 44-46), рубашку белую ("St"), бабочку, воротник пластиковый, пуговички на воротник. Туфли "St" и " Lat" (б/у). Тел.: 55-41-57.

Открылся новый салон красоты "ПИРАМИДА"

все виды парикмахерских услуг

косметические процедуры

депиляция воском

необрезной педикюр

маникюр

Адрес: 205 кв-л, баня, 2 эт., с 10 до 20 ч., вых. - понед., тел.: 54-13-31

• Шубу мутоновую (на девочку 10-13 лет, новая, цвет черный), цена 2500 руб. Тел.: 52-54-50 после 18 час.

• Шубу цигейковую (на девочку 8-12 лет, коричневая, б/у), цена 800 руб. Тел.: 52-54-50 после 18 час.

• Пальто осеннее (р-р 48, новое, Москва, цвет черный, с капюшоном), недорого. Тел.: 3-43-52.

• Пальто осеннее (черное, длинное, приталенное, р-р 44-46, воротник каракулевый). Адрес: 92/93, 11-91 (общ. АТУ), после 20 час.

• Дубленку (б/у, натур., темно-синяя, длинная, с капюшоном, р-р 46-48, в хор. сост.), цена 4000 руб. Тел.: 52-79-51 после 18 час.

• Куртку (крек, удлиненная, коричневая, капюшон оторочен мехом, почти новая, р-р 44-46). Тел.: 52-45-59.

• Дубленку жен. (немного б/у, темно-коричневая, ниже колена, р-р 48-50, сверху пропитка), цена 4500 руб., торг. Тел.: 54-84-34, спросить Наташу.

• Плащ кожаный (р-р 46, б/у, черный, в хор. сост.), пальто д/с (р-р 46, цвет кремовый, до колена). Тел.: 53-01-53.

• Плащ жен. (с капюшоном, р-р 48-50), пальто д/с (р-р 48-50), дубленку жен. (коричневая, с капюшоном, р-р 48-50), шапку-ушанку норковую (р-р 56-57), все недорого. Тел.: 55-79-07.

• Дубленку (новая, короткая, серая, воротник, капюшон и манжеты из песца, р-р 44-46), цена 3500 руб. Тел.: 52-51-31.

• Дубленку жен. (натур., р-р 46, цвет черный, ср. длины, с капюшоном, б/у), цена 5500 руб. Шапку-ушанку норковую (белая, верх белая кожа, б/у), цена 2800 руб. Тел.: 51-82-94 после 18 час.

• Пальто жен. (новое, р-р 54/158, воротник норка), куртку мальчиковую (почти новая, теплая, р-р 40), все недорого. Тел.: 55-83-25.

• Армейский полушубок (черный, б/у, р-р 48-50), цена 1300 руб. Тел.: 55-83-25.

• Куртку кожаную (новая, р-р 54), цена 1500 руб. Тел.: 56-16-85.

• Дубленку жен. (натур., длинная, с капюшоном, коричневая, р-р 54-56, б/у 1 мес.), цена 8500 руб. Тел.: 6-43-82.

• Сапоги лётные (р-р 44), сапоги кирзовые (р-р 42-44), брюки ватные, телогрейки, плащ-накидку, костыли, пояс монтажный, матрац детский, болванки имит. (б/у). Адрес: 53-17-8.

• Шляпу норковую (темно-коричневая, объёмная, красивая). Тел.: 6-93-90.

• Шапку норковую ("Ярославна", на девочку 7-14 лет), шубы на девочку 7-14 лет (3 шт., искусств.). Тел.: 6-93-90.

• Свингер кожаный (р-р 44-46, коричневый, с подстежкой, немного б/у, в отл. сост.). Тел.: 51-20-34.

• Пальто кожаное (мини, р-р 44, серое, с подстежкой, немного б/у, в отл. сост.). Тел.: 51-20-34.

• Детские вещи: платья, колготки, кофточки, костюмчики, шапочки осенние и зимние, обувь летнюю и зимнюю (р-р 13-22), валенки (на 2-3 года). Тел.: 6-96-93.

КОЛГОТКИ

Россия, Италия

опт, мелкий опт, розница

Рынок ДСК ("шанхайка"), каб. 1

• Детские вещи: кроссовки (р-р 19-20), ботинки (теплые, на мальчика, р-р 21), комплект: куртка и штаны (на ватине, от года до 3 лет), куртку на 8-9 лет, шубку на 6-7 лет. Тел.: 6-96-93.

• Жен. вещи: пальто на синтепоне (р-р 48-50), пальто (длинное, приталенное, р-р 46-48), цена 300 руб., пальто из кожзам. (с капюшоном, с меховой подстежкой, р-р 46-48), цена 500 руб. Тел.: 6-96-93.

• Жен. вещи: кофты теплые (р-р 44, 50-52), цена 100 руб., платье для беременной, ботиночки жен. (р-р 36-37), цена 150 руб. Электровафельницу, цена 130 руб. Тел.: 6-96-93.

• Кимоно на подростка (немного б/у). Тел.: 54-19-59.

• Шубу каракулевую (цвет черный, р-р 46-48), цена 5000 руб. Пальто деми (Италия, короткое, р-р 44-46), цена 800 руб. Тел.: 56-21-75.

• Пальто жен. зимнее (короткое, цвет голубой, с капюшоном, с отделкой из крашеного песца, драп букле, р-р 44-46), цена 3800 руб. Тел.: 52-70-80.

• Шубу детскую (от года до 2 лет, натур.), цена 300 руб. Тел.: 51-33-74.

• Формовки сурковые, недорого. Тел.: 56-91-07.

• Дубленку жен. (р-р 44-46), мастерку "Бундес" (Германия, р-р 44), все в хор. сост. Тел.: 6-50-33.

• Шубу норковую (цвет "орех", прямая, накладные карманы, капюшон, р-р 52-54). Тел.: 51-93-13.

• Костюм детский (куртка + комбинезон, новый, теплый, на 2 года), цена 550 руб. Подставку для купания младенца, цена 80 руб. Тел.: 52-80-23.

• Горжетку из песца, цена 800 руб. Пальто зимнее (без воротника, р-р 54-56), цена 500 руб. Кофты самовязаные (шерстяные, теплые, р-р 50-54), рейтузы (новые, р-р 54), цена 200 руб. Тел.: 55-77-72.

• Сапоги жен. зимние (р-р 40-41), цена 300-500 руб. Валенки (р-р 38, серые), цена 130 руб. Варежки меховые, цена 80 руб. Туфли осенние кожаные (р-р 38), цена 100 руб. Ботинки жен. (р-р 38), цена 200 руб. Тел.: 55-77-72.

• Сапоги жен. зимние (р-р 38, в отл. сост.), недорого. Тел.: 3-16-41.

• Шапку норковую (цвет "орех", фасон "хулиганка"), цена 1700 руб. Тел.: 56-27-68.

• Шапку норковую (капор, цвет коричневый, новая), цена 2000 руб. Тел.: 6-43-82.

• Шубу мутоновую (р-р 46-48, б/у), цена 3,5 тыс. руб. Тел.: 6-31-67.

• П/ботинки детские (р-р 30, платформа, бордовые). Сапоги (р-р 32, черные, Россия). Шубу (на 4-5 лет, искусств. мех, капюшон, приталенная), шубу муж. (р-р 48-50, мех искусств.), цены низкие. Тел.: 56-01-79.

• Шапку жен. норковую "Агата" (р-р 57, темно-коричневая, б/у 1 сезон), недорого. Тел.: 542-742.

• Шапку детскую мутоновую (на девочку, б/у, в отл. сост., коричневая, с балаболками), цена 100 руб. Полку книжную (новая), цена 200 руб. Тел.: 51-60-88.

ЗАО ПКФ "Полимер"

ПЛЕНКА полиэтиленовая

Высококачественные ШЛАКОБЛОКИ, ПЕСКОБЛОКИ

Тротуарная ПЛИТКА

Пос. Майск, ул. Связи, 19

Тел.: 52-86-58, 57-57-32

ОБЪЯВЛЕНИЯ • РЕКЛАМА

• Костюм детский "тройка" (красивый, красный, на 8-10 лет), недорого. Учебники: естествознание (3 кл.), английский (2 кл.), введение в историю (4 кл.), в отл. сост., недорого. Адрес: 6 м/р-н, 12-103.
• Пальто жен. демисезонное (р-р 46, кашемировое, темно-зеленое), ботинки муж. зимние (натур. кожа и мех, темно-коричневые, р-р 42-43), все б/у, недорого. Тел.: 55-30-10.
• Туфли жен. (новые, на высоком каблуке, р-р 41), цена 350 руб. Шубу искусств. (под енота, р-р 48-52/180), цена 1000 руб., торг. Тел.: 6-22-64.
• Дубленку (б/у 1 год, темно-синяя, на натур. меху). Тел.: 52-32-09, адрес: 78 кв-л, 13 общ., комн. 16, спросить Аню.

ПОКУПАЕМ АКЦИИ
ОАО НК "ЮКОС"
"Электросвязь", "Сбербанк РФ", "Энергия-Инвест", "Иркутскэнерго", "РУСИА-Петролеум", РАО ЕЭС, "Сибмонтажавтоматика",
а также векселя
"Иркутскэнерго", Сбербанка РФ
Ангарск, 10 мр-н, д. 46 (где нотариус), тел.: 55-47-44, 51-94-14

• Куртку жен. кожаную (б/у, короткая, с поясом, на пуговицах, р-р 46-48), цена 1000 руб. Тел.: 4-03-89.
• Пальто зимнее (без воротника, цвет морской волны, годе, эксклюзивная модель, р-р 48, б/у 1 сезон, в хор. сост.), недорого. Тел.: 55-14-11.
• Куртку жен. кожаную (черная, на замке, на утеплителе, с поясом, р-р 46-48, немного б/у, в хор. сост.). Тел.: 55-14-11.
• Шубу из меха собаки (р-р 50-52, рыжая), недорого. Тел.: 51-84-13 после 18 час.
• Джинсовые вещи "Глория джинс" (на девочку 10-12 лет): платье, комбинезон, куртку на искусств. меху, недорого. Тел.: 51-84-13.
• Плащ муж. (р-р 52-54, светлый, красивый, длинный, на элегантного мужчину), недорого. Тел.: 51-84-13 после 18 час.
• Шубу для девочки 10-12 лет (из искусств. меха под мутон, красивая, с капюшоном). Тел.: 51-84-13 после 18 час.
• Детские вещи (до 2 лет, б/у): пеленки, распашонки, костюмчики, обувь и др. Пальто деми (цвет черный, р-р 48), недорого. Адрес: 8-5-92.
• Куртку-пиджак (натур. кожа, цвет черный, р-р 42-44); дубленку (короткая, цвет ближе к черному, на капюшоне и воротнике мех, р-р 44-46), сапоги жен. зимние (цвет черный, на замке, голяшка узкая, каблук 8 см, р-р 37-38), все б/у, в хор. сост. Тел.: 55-75-00 с 19 до 22 час.

ИЗГОТОВЛЕНИЕ
ГАРАЖНЫХ ВОРОТ
МЕТАЛЛИЧЕСКИХ ДВЕРЕЙ
Требуется сварщик с личным а/м
Тел.: 9-34-70

• Две дубленки на девочку 13-14 лет. Тел.: 9-14-88.
• Пальто зимнее (черное, капюшон отстегивается, отделано мехом искусств., р-р 44-46/158-164, прямое, приталенное). Тел.: 59-80-28.
• Костюм жен. "тройка" (шелковый, очень элегантный, цвет сиреневый, р-р 50-52). Блузы шелковые (с дл. рукавом, красная и бежевая), недорого. Тел.: 56-13-99.
• Сапоги кирзовые (новые, р-р 41), ботинки кирзовые (2 пары, р-р 42, новые), валенки (б/у), недорого. Тел.: 56-13-99.
• Шинель офицерскую (новая, р-р 48), недорого. Куртку муж. драповую (черная, р-р 50), дубленку муж. (р-р 48, б/у), недорого. Тел.: 56-13-99.
• Жилетку (спереди кожа, сзади ткань, р-р 48-50, цвет темно-коричневый), цена 500 руб. Плащ (весна-осень, новый, р-р 48-50), цена 500 руб. Дубленку (серо-голубая, р-р 48-50, ворот белый, мех), цена 2300 руб. Куртку кожаную (из кусочков, р-р 48, б/у), цена 600 руб. Тел.: 54-80-68.
• Плащ (весна-осень, новый, р-р 48-50), цена 500 руб. Пальто муж. (серое, воротник черный каракуль, в хор. сост.), цена 500 руб. Тел.: 54-80-68.
• Пиджак кожаный (черный) и пальто кожаное с нерпой (новое, р-р 44-46, 46-48), юбку кожаную (р-р 42-48). Тел.: 569-152.
• Конверт меховой и др. вещи на ребенка до 3 лет. Тел.: 59-81-63, 55-08-57.
• Шубу мутоновую (на 1-3 года, б/у, в хор. сост.). Тел.: 59-81-63, 55-08-57.

БАЗА ПИЛОМАТЕРИАЛОВ
предлагает
вагонку, доску, брус, половую доску, брусок, окна, двери
Требуются столяры-станочники, пилорамщики
Покупаем круглый лес
Тел.: 57-76-49

Denis' School®
Международная система школа английского языка № лиц. А934485 ГУОПО адм. ИО
АНГЛИЙСКИЙ ЯЗЫК с нуля до совершенства
ОБУЧЕНИЕ ИНДИВИДУАЛЬНО И В ГРУППАХ
Ангарск, Ленинградский проспект, здание "МОРУЦ", оф. 310, тел.: 6-20-...
Бесплатное тестирование и подробная информация
www.denisschool.ru

• Куртку жен. кожаную (р-р 44-46, до талии, крек, светлая, б/у), цена 300 руб. П/шубок жен. каракулевый (черный, из лапок, р-р 44-46), цена 2000 руб. Тел.: 56-19-06.
• Ботиночки жен. (натур. кожа, р-р 39, короткие, на замке, черные, Италия), цена 500 руб. Сапоги жен. осенние (р-р 39, черные, натур. кожа, на замке, Италия, длинная голяшка), цена 1000 руб. Тел.: 561-906.
• Ботинки детские кожаные (р-р 13, светло-коричневые, натур. кожа), цена 120 руб., сандалии (р-р 12, натур. кожа, темно-коричневые), цена 100 руб., детский костюмчик, цена 80 руб. Тел.: 561-906.
• Шапку жен. норковую (р-р 57, темно-коричневая, "корона"), цена 500 руб. Полушубок муж. (крытый, черный, овчина, р-р 48-52), цена 1000 руб. Тел.: 561-906.
• Шляпу жен. норковую ("мадонна", коричневая, в отл. сост.), цена 1000 руб. Берет жен. норковый (р-р 58-59, коричневый), цена 300 руб. Тел.: 561-906.
• Комбинезон детский (весна-осень – от 6 мес. до года; зима – от года до 2 лет), шапку мутоновую (от года до 2 лет). Тел.: 56-91-19.
• Шубу каракулевую (черная, р-р 50), цена 12 тыс. руб. Пальто деми (букле, р-р 48), цена 2000 руб. Плащи (р-ры с 44 по 56), цена 1500 руб. Тел.: 6-55-48.
• Пальто д/с (р-р 56-58, приятной расцветки, немного б/у), пальто зимние (б/у, р-р 56, одно без воротника, другое с каракулевым воротником), недорого. Тел.: 55-85-66 с 19 до 21 час. в выходные дни.
• Пиджак жен. кожаный (р-р 44-46, Турция, до колена), цена 1800 руб. Шапочки мутоновые детские (все б/у, в хор. сост.). Тел.: 6-54-67.
• Шубки детские мутоновые (р-р 24, 26-28, 30, б/у, в отл. сост.), цена 1000 руб. Тел.: 6-54-67.

Все ЗАПЧАСТИ к ХОЛОДИЛЬНИКАМ
Новое поступление резины: "Орск", "Минск", "ЗИЛ" и другие
Тел.: 51-33-31

• Костюм спорт. (р-р 44-46), цена 250 руб. Туфли (черные, на высокой платформе, р-р 37-38, из нубука), цена 100 руб. Сапоги замшевые (черные, на платформе, р-р 38). Тел.: 53-00-83.
• Дубленку (светло-коричневая, р-р 44, расклешенная, до колена, в отл. сост.). Тел.: 55-44-41.
• Пальто зимнее (немного б/у, воротник цвет серый, р-р 48-50), цена 3000 руб., торг. Адрес: 7 м/р-н, 4-95.
• Дубленку муж. (р-р 50-52, б/у, в хор. сост.), шапку норковую (берет, новая), ушанку песцовую (р-р 56). Тел.: 54-17-86 вечером.
• Дубленку детскую (на девочку 7-8 лет, новая), недорого, к ней шапочку. Пуховик (на мальчика 12-13 лет, новый), цена 350 руб. Тел.: 55-05-26.
• Куртку муж. кожаную (на подстежке, р-р 52-54). Тел.: 52-86-69.
• Френч кожаный (р-р 46-48, Турция, черный, на поясе, красивый мех, отстегивается), цена 4 тыс. руб., торг. Сапоги зимние (б/у, р-р 40, Италия). Тел.: 595-291, 523-053.
• Куртку жен. кожаную (темно-коричневая, на подстежке, ворот и манжеты из овчины, р-р 48-50, на замке, в отл. сост.), цена 900 руб. Тел.: 56-95-75.
• Шапки-ушанки, формовки сурковые. Тел.: 51-85-98, пейджер: 501-094 для аб. 5064.

Ангарский керамический завод
приглашает
для взаимовыгодного сотрудничества
художника-керамиста
(мужчину)
Тел.: 9-41-30

• Детские вещи на 1,5-3 года (осень-зима, новые и б/у): шубы, валенки, туфли, ботинки, сапоги, куртки, комбинезон, костюмы. Недорого. Адрес: 1 кв-л, 5Д-5 (дом за стоматологией).
• Пиджак жен. из спандекса (коричневый, р-р 48-50, новый), цена 250 руб. Полусапожки жен. кожаные (модные, каблук, новые, р-р 38), цена 900 руб. Адрес: 1 кв-л, 5Д-5.
• Горжетку песцовую (светлая, новая, большая). Куртку рабочую (меховая, крытая, новая, р-р 48-50). Тел.: 6-23-14.
• Детскую одежду: костюмы шерст., платья (х/б, фланелевые), колготки, джинсы и др. Обувь: кроссовки (р-р 15, 16), сандалии, валенки, унты (р-р 20) и др. Тел.: 6-89-86.
• Дубленку жен. (р-р 46-48). Шапки жен. норковые: шляпа и берет. Тел. раб.: 54-11-16.
• Шубу из меха собаки (р-р 48-50, немного б/у), недорого. Тел.: 54-63-45 вечером.
• Шапки-формовки сурковые, недорого. Саржу черную, 100 м. Подклады на формовки по 3 руб. Фетры, 40 шт. Колодки (б/у) формовки, все недорого. Тел.: 53-09-99.
• Джинсы жен. (черные, США), цена 700 руб. Платье вечернее (черное, с розовой вставкой, р-р 46-48, все б/у, в отл. сост.). Тел.: 56-03-20.
• Костюм вечерний (юбка и кофточка, трикотаж, черный с люрексом), цена 500 руб. Платье облегающее (черное, низ с бахромой, р-р 44-46), цена 500 руб. Тел.: 56-03-20.
• Срочно! Дубленку натур. (коричневая, р-р 48-50), цена 6000 руб., торг. Тел.: 54-23-04.

• Финки нерпы. Тел.: 51-55-07 вечером.
• Детскую одежду (б/у): курточку на синтепоне, босоножки кожаные (р-р 16), туфли (р-р 17), ботинки зимние натур. (р-р 16), валенки, сапоги резиновые (на 2 года). Тел.: 53-26-10.
• Срочно! Куртку демисезонную, цена 300 руб., пуховик (р-р 46-48, цвет белый), цена 350 руб., ботинки (р-р 38-39, коричневые, на шнурках, подошва тракторная, б/у 1 сезон), цена 250 руб. Тел.: 55-61-99.
• Срочно! Пуховик (р-р 46-48, цвет белый). Парик (волос длинный, белый), цена 500 руб. Кофту зимнюю (р-р 46-48, цвет серый, с капюшоном), цена 150 руб. Тел.: 55-61-99.

СЕЙФОВСКИЕ, СУПЕРНАДЕЖНЫЕ, ПЫЛЕШУМОНЕПРОНИЦАЕМЫЕ, УТЕПЛЕННЫЕ МЕТАЛЛИЧЕСКИЕ
ДВЕРИ
7 степеней защиты
ДОСТАВКА УСТАНОВКА
Магазин "Стройматериалы" (ул.Иркутская, возле "Военторга")

• Платья бальные: латина, стандарт. Лыжи пластиковые для начальной школы. Тел.: 51-79-97.
• Шляпу норковую, пальто зимнее с чернобуркой. Детские мутоновые шапки, шапку на девочку, сапоги кожаные (р-р 37, черные). Тел.: 51-53-91.
• Шубу жен. (натур. мех, р-р 44-46, б/у), недорого. Тел.: 6-73-62 после 18 час.
• Шубу жен. мутоновую (р-р 52-54/164-166, б/у 1 сезон, в отл. сост.), цена 4 тыс. руб. Тел.: 6-53-88.
• Плащ жен. (бежевый, р-р 50-52), недорого. Пальто зимнее (с круглым песцом, цвет сиреневый, р-р 46-48), цена 350 руб. Туфли на мальчика (р-р 38, черные, в хор. сост., модельные), цена 150 руб. Плащ кожаный (зеленый, р-р 46-48), недорого. Тел.: 53-55-15.
• Пальто жен. (новое, р-р 52-54/165-170), цена 4 тыс. руб. Тел.: 54-86-02 после 17 час.
• Полупальто жен. деми (р-р 46, эксклюзив, кашемир, Италия), цена 1400 руб. Платье блестящее (р-р 44), цена 400 руб. Портьеры в комплекте (новые, цвет малиновый, высота 2,5 м, шелкография, Польша), цена 850 руб. Тел.: 53-84-97.

СОТОВЫЕ ТЕЛЕФОНЫ
Ультра связь
Оперативное подключение! Гарантия!
Аксессуары
Цены минимальные от 2300 р.!
Б/у телефоны ПОКУПКА ПРОДАЖА
Адрес: 17м/р-н, д. 4 (здание центр. библиотеки), т. 55-09-61, салон связи

• Жакет жен. (красивый, р-р 44, синий с черным, на подкладе, почти новый), цена 270 руб. Сарафан из флиса (оригинальный), цена 180 руб. Рубашку муж. (шелк, р-р 50, белая, с бабочкой, б/у 1 раз), цена 250 руб., торг. Тел.: 53-84-97.

ПРОДАМ ДРУГОЕ

• Щенков бассет-хаунда (с отл. родосл.). Тел.: 54-74-67.
• Персидских котят (от гранд-интерчемпиона России и чемпиона России); персидского котенка (экстремал, колорпоинт). Тел.: 55-91-15, 6-45-59.
• Игуан; экзотических животных, насекомых. Помощь по содержанию, кормлению. Адрес: 93-28-42, вечером.
• Щенков стаффорда (1 мес., рыжие, белые с рыжими пятнами), за 2000 руб. Торг. Адрес: 18 кв-л-19-4, Юля.
• Щенков америк. бульдога (от чемпиона России, с родосл.). Тел.: 3-58-64, вечером.
• Дойную корову. Тел.: 59-84-32, вечером.
• Щенков керри-блю-терьера (голубой терьер, средний размер, кудрявый, не линяет). Тел.: 52-61-53.

Наращивание НОГТЕЙ
(гель, шелк, акрил)
Обучение
Ателье "Элегант", 3 эт., парикмахерская
Тел.: 55-39-42, 51-68-33

• Щенков амер. стаффтерьера (без родосл., 1 мес.). Тел.: 6-34-80.
• Щенков франц. бульдога. Тел.: 51-00-93.
• Щенков русского спаниеля, по 500 руб. Тел.: 54-06-76.
• Щенков ротвейлера (2 мес.), за 500 руб.; ротвейлера (сука, 2 года). Тел.: 56-06-49.
• Телку (стельная с августа, 1 год 4 мес.). Тел.: 6-70-60, 555-614, после 21 час.
• Щенка англ. коккера (девочка, от чемпиона России, привезенного из англ. питомника). Помогу в выращивании. Тел.: 56-23-42.
• Персидских котят (с родосл.). Тел.: 6-30-07.
• Котят персидских и экзотов (с родосл., от гранд-интерчемпионов). Тел.: 51-05-35.

• Щенков амер. бульдога (первый помет в городе, от титулованных родителей, родосл., клеймо), дорого. Адрес: 49-16-7.
• Щенка таксы (сука, 2 мес.). Тел.: 54-79-23.
• Щенка ротвейлера (1,5 мес., без родосл., вязка плановая), за 700 руб. Адрес: 12а мр-н-7-24, тел.: 59-82-57.
• Балинезийских котят (белые, пушистые, голубые глаза, 1 мес.). Тел.: 54-61-56.
• Дойных коров (стельные); телят. Тел.: 56-99-00, после 19 час.
• Щенков русского спаниеля. Тел.: 515-913.
• Питбультерьера (10 мес., привит). Тел.: 6-61-73.
• Щенков амер. стаффтерьера (без родосл.), по 1300 руб. Торг. Тел.: 55-54-02.
• Персидского котенка (девочка, с родосл., от родителей-чемпионов, окрас калико (трехцветная). Тел.: 6-55-37.
• Щенков англ. коккер-спаниеля (черные, с отл. родосл., от чемпионов России, клеймо), по 2500 руб. Тел.: 55-24-44.
• Щенков питбультерьера. Тел.: 53-78-52.
• Волнистых попугаев (1 мес.). Тел.: 53-37-38.
• Персидских котят. Тел.: 51-23-28.
• Стаффтерьера (6 мес., сука, тигровая, уши купированы, привита), за 2000 руб. Тел.: 52-60-22.
• Щенков пекинеса. Тел.: 65-444.
• Щенков среднеазиатской овчарки. Адрес: 8 мр-н-101-88.
• Персидских котят (клубные, белые, с родосл., мальчики). Тел.: 555-149.

ВНИМАНИЮ ВЛАДЕЛЬЦЕВ МАГАЗИНОВ!
Устанавливаем морозильные камеры
Осуществляем доставку мороженого
Тел.: 53-51-18

• Болванки, б/у; двигатель от стиральной машины. Тел.: 52-51-93.
• Компьютер P-II 400 (память 320 Мб, видео 16 Мб, винт 6,4 Гб, СД-РОМ, ТВ-тюнер, модем, монитор-15 (плоский экран), звук, колонки, клавиат., мышь и др.), за 17 тыс. руб. Тел.: 51-57-75.
• Пром. мясорубку МИМ-250, 380В, 1,1 кВт, новая, недорого. Раб. тел.: 51-29-66, 52-27-73, с 8 до 10 час., Николенко.
• Канистры из-под раст. масла, желтые, по 100 руб.; бочки из-под раст. масла, железные, 212 л, по 270 руб.; абразивный круг 400x203x40, за 400 руб. Тел.: 538-195.
• Место на "шанхайке" (продукт. ряды, с оборудованием). Тел.: 56-14-25.
• Кеги; кран; кассовый аппарат "Микро"; торговое оборудование; холодильное оборудование; аппарат для пр-ва сладкой ваты. Тел.: 53-30-20.
• Пентиум-2, 3. Тел.: 528-413.
• Ф/а "Зенит"; ф/объектив "Мир-1В"; ф/вспышку. Тел.: 52-83-52.
• Торговую кабину с оборудованием в ТЦ "Медео", недорого. Тел.: 569-152.
• Лыжи с палками, детские. Тел.: 6-38-62.
• Эл. котел для отопления (гарантия 2 года). Тел.: 56-46-46, аб. 2750.

ШКОЛА ДЛЯ РОДИТЕЛЕЙ
"Совершенство"
объявляет набор слушателей на курсы:
• Ранний возраст от 1 до 3
• Дошкольный возраст от 3 до 7
Тел.: 6-15-31, в раб. время

• Эл. записную книжку SF8000 (на англ. яз., книжку к ней тоже на англ.). Тел.: 6-84-51, вечером, Алексей.
• Насос для перекачки масла и топлива (произв. 40 л/мин.); трубы оптом, 2 т от 20 мм до 89 мм. Все недорого. Тел.: 55-34-41.
• Вагончик на дачу (4x6), недорого. Тел.: 51-74-66.
• Пейджер (подключен, 2 мес. бесплатно), недорого. Тел.: 51-74-66.
• Теннисный стол (Италия). Тел.: 55-83-53.
• Пропановый баллон, 50 л, с газом, за 500 руб. Тел.: 54-29-24.
• Велосипед "Турист", за 1700 руб.; тележку садовую, за 300 руб. Тел.: 515-796.
• Магнитофон, за 250 руб.; торговые весы; торговую палатку; соковыжималку; термос для первых блюд.; тарелки, стир. машинку; люстру; цветомузыку; массажер "Тонус"; велотренажер; водоочиститель; пряжу. Тел. поср.: 530-644.
• Монитор "Самсунг Синкмастер" (550В, 15 дюймов), за 4500 руб.; в/карту (рива TNT2 32 Мб), за 600 руб.; винчестер (40 Гб), за 2500 руб. Тел.: 59-82-61.
• ПК АМД Атлон ХР1800 (монитор-15 "Самсунг", опер. 128, видео 32, HDD 40 Гб и др. навороты, гарантия), за 26 тыс. руб. Тел.: 59-82-61.
• Набор из 6 монет "300 лет Российскому флоту" (в буклете банка РФ), за 350 руб. Тел.: 513-642.
• Набор из 6 монет "50 лет Победы" (в буклете банка РФ), за 250 руб. Тел.: 513-642.
• Станок д/о 380В, за 3000 руб.; теплицу из уголка 2,5x2,5x10 м, за 1500 руб.; парник под дугами, за 600 руб.; насос ручной, за 1200 руб.; эл. пилу "Элпи", за 1800 руб.; стол для дачи, шланги для полива. Тел.: 53-25-13.
• Уголок-самогиб 65x65, по 2 м, 200 м. Тел.: 55-41-72.
• Ручной насос для воды из нерж., с трубами, 10 м. Тел.: 55-28-13.
• Мет. лист (540x1760, 740x1560); уголок-самогиб 45x45; полосу 40x900; печь газовую, б/у. Тел.: 55-09-73.

• Рельсы, дл. 4 м, недорого. Тел.: 54-38-47.
• Теннисный стол "Кеттлер"; ф/а "Фемо-компакт-авто" (со вспышкой "Электроника ФЭ35М"); ф/принадлежности с увеличителем "Юность". Тел.: 4-60-29.
• Газовый пистолет ИЖ-79-8 (8 мм, разрешение), за 2000 руб. Тел.: 53-84-97, после 18 час.
• Отростки плодоносящих лимонов. Тел.: 55-29-83.
• Сейф (42x42x27, 40 кг, две дверки с замками, несгораемый), за 2000 руб. торг; лампы галогеновые (1800 Вт, 2 шт.). Адрес: 82-16-7, после 18 час.
• Пентиум-166 (ОЗУ 16 Мб, винчестер 1,6 Гб, СД-РОМ 24-х, монитор, колонки, мышь, клавиат.), недорого. Тел.: 54-65-24, после 17 час., адрес: 210-16-116, до 14 час.

Парикмахерская "Николь"
• Все виды парикмахерских услуг
• Маникюр
• Наращивание акрилом OPI
Здание с/к "Сибиряк" (ост. "Стадион"), тел.: 53-05-96
Требуется мастер маникюра

• Велосипед "Десна" (тип "Камы", б/у 1 сезон), за 1100 руб. Тел.: 555-374, после 21 час.
• Компьютер Селерон (1100/256 Мб, ММХ 400 64 Мб, Монитор-17 "Самсунг" и др. навороты, гарантия), за 18 тыс. руб. Тел.: 555-374, после 21 час.
• Подростковый велосипед, за 600 руб. Тел.: 55-91-26, после 19 час.
• Гитару 6-струнную, за 500 руб. Тел.: 54-86-85.
• Серебряный рубль 1896 г., за ... руб. Тел.: 54-86-85.
• Радиатор водяного охлаждения ЮМЗ-6, новый, за 8500 руб. Тел.: 55-88-66.
• Микшерный пульт "Беренгер"-МХ2004А; микрофон "Шур-BG-3.1" (все в хор. сост.). Тел. поср.: 3-72-96, с 19 до 21 час., Люда.
• Эл. двиг. 1,5 кВт, 1400 об./мин., 380 В; горбовик; котелки; кабель для свар. аппарата (28 кв. мм); шпиндель для дисковой пилы (в сборе, без рубанка). Тел.: 6-18-05.
• Тульский баян, б/у, недорого. Тел.: 56-89-37.
• Прилавок под три кеги (фирменный). Пейджер: 56-88-33, аб. 65 248.

ВЕТРОВКИ (лето, осень)
ПУХОВИКИ (зима)
Большой выбор моделей
Цены от 300 до 850 р.
Адрес: ТД "Лада", вход со двора, с 12.00 до 14.00

• Р/станцию (с антенной, 40 каналов), за 1500 руб. Тел.: 55-39-89.
• Кеги, 2 шт.; краны для кег, 2 шт.; холодильник под кегу; ККМ "Меркурий". Тел.: 613-61.
• Лампы ДРЛ-125 Вт; стартеры, 220 В; лампочки (220 В, 100 Вт); патроны Е-40, 10А. Тел.: 6-13-22.
• Лекарство унитиол (выводит ртутную интоксикацию и др.). Тел.: 560-921.
• Мет. брус (диам. 40 мм, дл. 2,5 м, 50 шт.), недорого. Тел.: 6-78-36, после 20 час.
• Эпифитный ствол для цветов, нуждающихся в опоре (150 см, новый). Тел.: 55-13-77.
• Ракетку для большого тенниса (дер. основа, новая, в чехле), за 300 руб. Тел.: 54-26-14.
• Зеркала: 122x46, 1 шт., 122x24, 1 шт., 100x43, 2 шт., недорого. Тел.: 6-04-84.
• Вентили чугун., бронзовые; радиатор (7 секций); проволоку колючую; двери туалетные; рамы на веранду. Тел.: 9-19-84.
• Шифер 1,25x1,10, 97 листов; дощечку облиц. дл. 70 см, шир. 8-10 см; запорную арматуру диам. 15-32 мм. Тел.: 9-19-84.
• Стекло 3 мм, б/у; емкость 300 л; уголок 65, 45, 25. Тел.: 9-19-84.
• Дер. дверь на дачу, стандарт. Тел.: 55-42-31.
• Горбовик из нерж., 30 л, за 400 руб.; бутыль, 20 л, в пенале, за 150 руб., и 10 л, за 100 руб.; канистру мет., 20 л, за 200 руб., и алюм., 10 л, за 150 руб.; агрегат к холод. "ЗИЛ-Москва", за 300 руб. Тел.: 53-29-97.
• Эл. вибромассажер (с товарным чеком). Тел.: 6-99-90.

МЕБЕЛЬ от производителя
Диваны от 2440
Мягкие уголки от 4750
Обеденные группы 3900
Шкафы-купе от 5000
Спальни, детские, кухни любой комплектации
Стулья металлокаркасные от 250
Изготавливаем любую корпусную мебель, детали на заказ.
Кредит 3 месяца. Бесплатная доставка. Пенсионерам скидка.
Магазин «Золушка», 73 кв-л, д.1, ост. «Швейная фабрика». Тел.: 52-32-05.

МЕБЕЛЬНЫЙ САЛОН «Ивушка»
МЕБЕЛЬ НА ЗАКАЗ
угловые диваны
мини-диваны, софа
мягкие уголки, тахта
мягкие кухонные уголки
столики журнальные
Большой выбор импортной мебельной ткани
ЛЕТНИЕ СКИДКИ Доставка до подъезда и сборка бесплатно. Беспроцентный кредит на 4 мес. Гарантия.
Адрес: 19 кв-л, д. 8, ост. тр. "Техучилище", напротив гинекологической больницы
Тел.: 51-33-48

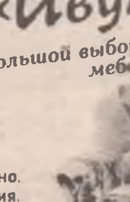

· Блокиратор параллельного телефона (исключает прослушивание), недорого. Тел.: 53-28-73.
· Компьютер (433 MHZ, RAM 96 Мб, два винта, монитор, ТВ-тюнер, мышь, клавиат., звук, колонки с усилит. и другие навороты), за 13 тыс. руб.; ТВ "Фунай" диаг. 54, за 3800 руб. Тел.: 502-732, в раб. время, Андрей.
· Компьютер (900 МГц, РАМ 128 Мб, видео, СД-РОМ 32х, ТВ-тюнер с пультом, монитор-14 "Самсунг", 6-канальный, звук и др. навороты), за 18 тыс. руб. Тел.: 562-001, вечером, Роман.
· Прибор ночного видения; усилитель "Вега 50У-122С" (50Вт, 2 колонки по 35 Вт). Тел.: 562-001, вечером, Роман.
· Нитки в малых бобинах (белые и черные, крепкие, диам. 30 см, выс. 15 см, для пошива обуви и валенок). Тел. поср.: 65-125.
· Бобины большие диам. 77 см; белые нитки для вязания, недорого. Тел. поср.: 65-125.
· Автомат Калашникова (пневматический, лицензия и разреш. не требуются, новый), за 4000 руб. Тел.: 55-63-49.
· Станки д/о на 380 В (циркулярный, фрезерный, торцевой). Тел.: 59-81-49.
· Бытовой вагончик, б/у. Тел.: 6-21-29.
· Боксерские перчатки, новые, 2 пары. Тел.: 51-49-53, после 18 час.
· Лодку "Казанка" с мотором "Вихрь" и тележкой. Тел.: 54-53-97.

Приглашаются
активные
целеустремленные
женщины,
желающие начать собственное дело в качестве консультанта компании
Mary Kay Cosmetiks
Свободный график работы, бесплатное обучение основам бизнеса на базе проведения косметических классов по рекомендациям
Т.: 6-15-31 (в рабочее время)

· Гребной винт к катеру Д-380 (шаг 500, бронза, 4,15 кг). Адрес: п. Байкальск, ул. Кольцевая, 14.
· Российский бумажный рубль 1898 г., за 3500 руб.; пианино "Тюмень" (расстроено), за 1500 руб. Торг. Тел.: 51-75-53.
· Контейнер 20 т; мосты 133; колеса Алка на 13. Тел.: 51-33-00.
· Портьерную ткань (отеч., 12 м); пальто деми (имп., новое, р. 48-50). Тел.: 52-74-02, после 18 час.
· Заборную доску 1,5 куб. м, за 450 руб. Адрес: Китой, ул. Трактовая, 57.
· Эл. станцию, б/у; эл. насос; тросик 6 мм; тэны; стеклоткань; пеноплен; соду кальц.; алюм. и бронзовую пудру. Тел.: 6-…7.
· Казначейские билеты достоинством … руб. 92 г.в., 25 руб., 61 г.в., 10 руб. 91 г.в., 3, 1 и 5 руб. 61 г.в.; монеты 80-93 гг. Адрес: Ангарск-35, док. 093663, 530637.
· Торговую палатку 2х2; большой контейнер. Тел.: 55-63-89, вечером.

· Коньки для девочки (б/у, заточены, р. 21,5), за 100 руб. Тел.: 53-09-04.
· Лебедку (новая, тяга 500 кг, работает от ручки, цепью через шкив может перемещать груз по горизонт.), за 700 руб. Тел.: 53-09-04.
· Наждак (220 В, 300 Вт, 1500 об./мин., упор, кожух, 1 круг), за 650 руб.; отводы (90 град., ст. 20, 150х4,5, 4 шт.), по 100 руб. и 60х70х6, 4 шт., по 80 руб. Тел.: 53-09-04.
· Задвижки новые: диам. 150, по 600 руб.; 1531ч6Бр; Ру 10; 30С 15 нж диам. 150, Ру 40 – по 3000 руб.; вварные задвижки без маркировки стальные диам. 80, 2 шт., по 200 руб. Тел. поср.: 56-40-24.
· Фланцы: 1-125-16 (1 шт., по 100 руб.); 1-150-40 (4 шт., по 100 руб.), 1-200-16 (5 шт., по 150 руб.), 1-150-16 (3 шт., по 100 руб.). Тел. поср.: 56-40-24.
· Неоселен, 7 бутылочек. Тел.: 4-63-71.
· Чугунные батареи, б/у; шифер; оконные рамы, б/у; резину на 15, б/у. Тел.: 35-783.
· Кузнечную наковальню, новая. Тел.: 55-86-30.
· Печь для бани (нерж. бак, 80-100 л), за 3500 руб. Пейдж.: 56-46-46, аб. 6651.
· Воздушный компрессор (новый, имп., раб. давление 10 кг, двиг. 7,5 кВт, ресивер объемом 500 л). Тел.: 555-209, после 22 час.
· Сотовый телефон "Эриксон" LX-700 ("Фора-Лидер"), недорого. Тел.: 6-47-89.

· Монеты, купюры, юбилейные рубли СССР и России 31-95 гг. Ангарск-25, д/в Карелиной О.
· Пентиум-133 (монитор-14, видео 8 Мгб, клавиат., звук, CP-R) недорого. Тел.: 52-46-73, 51-24-17.
· Ванну эмалир. (новая, 170 см), за 1700 руб. Тел.: 4-44-83.
· Болгарку; шифоньер 2-тумбовый; аккордеон "Эстрада". Все б/у, недорого. Тел.: 3-12-85.
· Эл. печ. машинку "Ятрань"; монитор, дисковод, клавиат. для "Робика" (можно на з/ч). Тел.: 55-41-57.
· Мет. теплицу; сруб на баню 4х4; бочки мет.; двигатель от ЗАЗ 30 л.с.; центрифугу; комплект стекол и жестянку на ЗАЗ; доску обрезную; плитку метлахскую. Тел.: 56-06-40.
· Скорняжку, недорого. Тел.: 52-84-42.
· Р-2-400 (64 Мб, 4,3 Гб, модем, мультимедиа, монитор-15, программы). Тел.: 55-47-85, раб.: 9-86-44
· Алюм. лист 0,5 мм, 80х105 см, по 50 р. Тел.: 53-03-06.
· Лезвия от фигурных коньков нерж. (г. Тольятти, р. 18–25,5), по 60 руб. Тел.: 53-03-06.
· Компьютер Пентиум-3 (1000, монитор-17 LG). Тел.: 53-81-93.
· Сотовый телефон "Моторола" (отл. сост., кож. чехол, не подключен, автоответчик, записная кн., вибровызов, секундомер и др навороты), за 4000 руб. Тел.: 53-01-55.
· Радиаторы отопления (новые, чугунные, 7-секц.). Тел.: 53-02-82.
· Роликовые коньки (р. 38-39, б/у, в отл. сост., в комплекте, гелевые колеса). Тел.: 3-67-22, после 18 час.
· Компьютер (все навороты, сканер, принтер, модем, звук, кассеты для обучения игре, все в отл. сост.), за 18 тыс. руб. Тел.: 51-44-07.
· Кислородный и ацетиленовые редукторы, датчики, резак (все новое); весы "Тюмень" (б/у, без чашек, треб. ремонт), недорого. Тел.: 54-82-01.
· Набор для шейпинга "Кеттлер" (Германия, гантели, скакалка, экспандер), за 850 руб. Тел.: 53-03-06, после 18 час.
· Колючую проволоку (по 400 м), недорого; краску ПФ-115 (в банках по 55 кг, белая, синяя, коричн.). Тел.: 9-33-15, после 18 час.
· Плиты перекрытия (4,20х1,20 м, 5 шт.), тротуарную плиту 1х1 м, 6 шт., трубу №89, 20 м, уголок 63, 20 м; двутавр №12, 15 м; батареи 4-секц. чугунные. Тел.: 53-03-18.
· Коробку гаражную (270х220); проволоку колючую (2 бухты); бумагу мелованную (20х30 см); домкрат гидравл.; приемник "Илга-320-Авто"; для "Урала", УАЗ – бензонасос, камеры и др. Адрес: 53-17-8.
· Плиты перекрытия (б/у, 6х1,5, 5 шт.). Тел.: 52-71-92.
· Задвижки из нерж. стали Ду 50 (ст. 12х18 Н10Т), за 5500 руб., торг; радиатор на ВАЗ-2106, за 1000 руб. Все новое. Тел.: 51-25-20, 52-52-96.
· Банки 3 л; бутыль 20 л; кофты, черная с рукавом, шелковые, р. 56, 50, за 300 руб., черная с белым, с коротким рукавом, р. 50, за 300 руб. Тел. поср.: 56-96-57, вечером.
· Качественные подклады для ушанок. Тел.: 52-86-54.

СТЕКЛО
оконное - 4 мм, 95 р. кв.м
тепличное - 130х40, 36 р. лист
130х50, 45 р. лист
Тел.: 52-67-26, 999-347

· Титановые вентили прямоточные Ду 200 Ру16 Мпа (16 кгс/см2) ПТ 39/55-200 т/ф 11 тн 41 п и кран шаровой Ду 100 Ру25 Мпа (25 кгс/см2) Пт 39/55-100 т/ф 11 тн н/п. Или меняю на иномарку 95-97 гг. Тел. поср.: 54-80-68.
· Джойстик для ПК "Гениус" F-22 (рукоятка); диски, недорого. Тел.: 56-91-52.
· Торговую кабинку в ТЦ "Медео" (с оборудованием), недорого. Тел.: 56-91-52.
· Гвозди, 15 кг, за 200 руб. Тел.: 51-48-18.
· Дверные полотна: (б/у, в отл. сост., 2 шт., глухие, 600х2000), по 200 руб., остекленные (рифленое стекло, 800х2000), по 350 руб. Тел.: 561-906.

Шведский стол в "ТАЙГЕ"
это способ дешево быстро и очень вкусно
пообедать
КАК ДОМА!
Приглашаем с 12 до 16 ч. в раб. дни.
Тел.: 52-35-54, 52-62-99

· Ватман, 300 листов, по 3 руб.; этюдник (30х40, новый, г. Подольск), за 1200 руб. Тел.: 561-906.
· Пластины полукруглые для электрообогрева (новые, для термопластавтомата и др.). Тел.: 515-913.
· Сотовый телефон. Тел.: 6-63-88, Анон.
· Торговую палатку (б/у, в отл. сост.). Тел.: 55-85-66, с 19 до 21 час., в выходные дни.
· Таль цепную до 2 т. Тел.: 6-18-11, после 20 час.
· Стол компьютерный (1000х600), за 1400 руб.; стол рабочий (1200х700), за 800 руб. Все новое, торг. Тел.: 51-71-71, вечером.
· Лом фторопласта; приемник "Ленинград-006", б/у. Тел.: 4-65-16.
· Аккордеон (Германия, б/у, в отл. сост.). Тел.: 54-09-28, после 18 час.
· Сотовый телефон "Эриксон-700" ("Северная Корона", гарантия, определитель, зарядное), за 3000 руб.; пейджер "НЭК-26" (Япония, "Автос", 4-строчный), за 1800 руб. Тел.: 595-291.
· Аппарат для взбивания коктейлей "Воронеж-4" (в отл. сост.). Тел.: 51-54-64, вечером.
· Морозильный прилавок (380 В, дл. 168 см, от 0 до +6 градусов). Тел.: 52-76-21, после 20 час.
· Торговый павильон в ТД "Меркурий" (центр Иркутска, 38 кв. м), за 15 тыс. у.е. Тел.: 51-92-35.
· Пилу "Дружба" (универсал.); кровать мет. (панц. сетка, никель, 1-спальная); мет. листы 0-8-1,5-2,5); газовую плиту 2-конф. с баллоном. Тел.: 56-12-22, вечером.
· Вагонку (толщ. 2 см, шир. 10, дл. 2 м); наждак в сборе; краскопульт (4 действия); стиральную машинку "Рига-8" с з/ч. Тел.: 56-12-22, вечером.
· Сотовый телефон "Эриксон LX-588" (новая батарея, чехол, город. номер, "Фора-Лидер", входящ. межгород), за 3000 руб. Тел.: 55-16-12, Виктор.
· Сотовый телефон "Сименс А-35" (новый, без подключения), за 2800 руб. Торг. Тел.: 55-16-12, Виктор.
· Стеклянный бутик (с двумя холодильными прилавками). Тел: 6-24-80, 51-34-84.
· Лебедку, 5 т. Тел.: 6-54-37.
· Аккордеон (3/4, немецкий, в отл. сост.). Тел.: 54-49-55.
· Ф/увеличитель "Юность", "УПА-725" (в чемоданчике), недорого: компрессор для рыб, за 100 руб. Тел.: 6-07-56.
· Киоск старого образца (2х4, без места), недорого. Тел.: 51-81-88.

ЦБТ Центр Бытовой Техники
любая бытовая техника от лучших фирм
Магазин "Чайка", 2 этаж, тел.: 56-29-57
Большой выбор
холодильников,
газовых плит, чайников,
утюгов, пылесосов
STINOL
INDESIT
ARISTON
ARDO
БИРЮСА

· Руль и педаль к ИП "Сонир", за 2000 руб. Тел.: 5…-…16.
· Ударную установку "Тролла", неполная, пульт управления. Тел.: 677-14.
· Компьютер Пентиум-2 (300 МГц, 100 Мб, ОЗУ 3,2 Гб, винчестер 8 Мб, видео, монитор-14 "Электроник"), за 10 тыс. руб. Адрес: Байкальск, ул. Б. Хмельницкого, 5-2.
· Компьютер Пентиум-1 (все навороты), за 5500 руб. Тел.: 598-068.
· Компьютер Пентиум-2 (в отл. сост.), недорого. Тел.: 556-127.

…ТОВИМ
МЕТАЛЛИЧЕСКИЕ ДВЕРИ
ГАРАЖНЫЕ ВОРОТА
любой сложности
САНТЕХНИЧЕСКИЕ РАБОТЫ
Замена систем отопления, водоснабжения, канализации
Тел.: 53-35-63

· ПК AMD Атлон (1 Ггц, 128 Мб, модем, СД-РОМ, монитор-17 и др. навороты, все новое, гарантия), за 20 тыс. руб. Тел.: 51-86-11, после 18 час.
· Сотовый телефон "Эриксон LX700" ("Золотая Фора", 6-значный гор. номер, бесплатный опред. номера, з/у, гарантия 1 год, кож. чехол), за 3500 руб. Тел.: 56-46-46, аб. 4250.
· Торговое оборудование (б/у, из алюм. профиля, белое) и модульное (кубы). Возможен бартер. Тел.: 54-19-59.
· Ф/увеличитель профессиональный "Беларусь". Тел.: 4-46-13, вечером, 54-65-72.
· Динамик 35гдн для АС "Вега" 50АС-106, за 300 руб. Торг. Тел.: 4-91-84.
· Сотовый телефон "Моторола" m3788E (GSM, "Байкалвестком", тариф 120, кож. чехол, зарядное, русский текст), за 3200 руб. Тел.: 8-902-511-20-24, после 00 час.
· Пентиум-2 (монитор-15, клавиат., колонки, мышь, принтер, память 160, винчестер 8.4, СД-РОМ, видео, звук, модем). Тел.: 62-246.
· Холодильный шкаф ШХ-1, б/у. Тел.: 6-48-61.
· Болванки муж. (эллипс) и женские, б/у; фетры; подклады; саржу. Тел.: 558-092.
· Сотовый телефон "Эриксон" А2618S ("Байкалвестком", на счете 200 руб., гарантия, опред. номера), за 4000 руб. Тел.: 53-03-55, раб.: 57-82-25.

Для тех, кому нужен настоящий праздник
Юбилей, день рождения, свадьба...
Тамада, музыка, профессиональная видео- и фотосъемка
Адрес: 11 мр-н, д. 7/7а (пластина), 6 эт., работаем без выходных
Аквамарин

· ИП "Плэйстэйшн" + 10 дисков. Тел.: 51-04-99, после 20 час.
· Кассовый аппарат; баллоны углекислотные, 2 шт.; редуктор; счетчик; бочку под пиво, 300 л. Тел.: 3-67-98, 56-10-20, после 18 час.
· Краскопульт (в сборе, новый), недорого. Тел.: 4-44-97, тел.: 56-46-46, аб. 4026.
· ПК "Сони Плэйстэйшн". Тел.: 52-66-18.
· Инвалидную коляску (новая, Россия). Ткл.: 53-38-14.
· Телефон-факс "Оливетти-Лексикон" (модель OFX121, новый), недорого. Тел.: 6-91-62.
· Препарат по снижению веса (эффективен и полезен для здоровья). Тел.: 6-73-88, с 19 до 21 час., Ольга.
· Костыли. Тел.: 52-49-84.
· Оборудование для кондитерского производства (кремовзбивалка, раскаточная машинка, тестомешалка, жарочный шкаф, холод. камера, посуда. Тел.: 51-10-25.
· Торговое оборудование (киоск, прилавки, кассовые аппараты, м/в печь, холодильник, испаритель для холод. камеры, 4 шт., разносы, шефлоты). Все в хор. сост. Тел.: 51-10-25.
· Сено (с доставкой). Тел.: 55-80-81.
· Электрогитару Jolana Diamant (Чехословакия, в отл. сост.), за 160-170 у. е. Торг. Пейджер: 501-094, аб. 205054, 8497.
· Учебники 6-11 кл. Тел.: 52-20-05, Лена.
· Унитаз с компакт-бачком (новый, отеч.), недорого. Тел.: 51-94-32, после 20 час.
· Катер-водомет (корпус пластиковый, тримаран, двигатель ГАЗ). Тел.: 54-82-25.
· Вязальную машину "Тойота-586" (3-ниточная, с двумя каретками). Тел.: 52-50-56.
· Акриловое стекло (молочное) 2х2 м, за 2000 руб.; оргстекло 1,5х2 (толщ. 5 мм), за 2100 руб.; стеклоткань в рул. Тел.: 533-473.
· Компьютер 486, за 3000 руб.; Пентиум-1, за 4500 руб. Тел.: 533-473.
· Миди-клавиатуру (в отл. сост., комплект, в упак.), за 4000 руб. Торг. Тел.: 6-75-71.
· Пром. сверлильный станок; кабель; тумбочку. Тел.: 533-473, 532-043.
· Двери межкомнатные; дверь входную, дер. (б/у, в хор. сост.). Тел.: 54-70-45.
· Слуховой аппарат. Тел.: 52-30-57.
· Мобильный телефон "Сименс С35i" (кож. чехол, все навороты, "Байкалвестком", на счету 450 руб., гарантия, б/у 3 мес.), за 5000 руб. Тел.: 8-902-512-41-48.
· ИП "Панасоник 3DO (FZ-10)" (2 джойстика, 10 дисков), за 2700 руб. Тел.: 31-999.
· Оконный блок застекленный (б/у, 1300х1430, 2100х1430); двойную балк. дверь с блоком, б/у, недорого. Тел.: 54-10-08.
· Мех рыси, белки (выделанный). Тел.: 54-11-36.
· Люстру 5-рожковую, новая, за 450 руб. Тел.: 56-89-02.
· Отопительную систему (радиаторы, белые, 20-секц., медные трубы, со всеми принадлежн.), за 18 тыс. руб. Тел.: 56-27-49.

· Учебник по менеджменту (Виханский О.С., Наумов А.И.), за 90 руб. Торг. Тел.: 6-73-88 (в субб., воскр.), раб.: 54-56-01, Роман.
· Дыхательный тренажер (не по методам Фролова, Бутейко, йога), за 300 руб. Тел.: 9-13-24.
· CD-диск "Интернет для начинающих". Тел.: 52-88-91.
· Горный велосипед (передние и задние амортизаторы, усиленные обода, регулируемая рама, в хор. сост., Польша) за 10 т. р. Торг. Тел.: 550-646.
· ПК-486 с принтером EPSON, недорого. Тел.: 52-79-34.

КУПЛЮ

· Книжные полки (темные, со стеклом), недорого. Тел. поср.: 56-24-91.
· Кап. гараж в а/к "Мотор-1", "Маяк", "Восход". Тел.: 4-92-63 вечером.
· Кухонный гарнитур и кухонный стол с табуретками. Тел.: 52-46-11.
· Переднее сиденье для а/м "Нива". Тел.: 9-15-29.
· TV импортный, недорого. Тел.: 514-444.
· Полипласт. Тел.: 52-85-45.
· Журнал "Караван истории" 2001-2002 гг. вып. Тел.: 55-24-42.
· Импортные ТВ (неисправные); съемную панель к а/м "Pioneer Ken 8250". Тел.: 51-20-15, в раб. время.
· Место под кап. гараж. Тел. поср.: 55-96-44.

Наращивание ногтей
препаратами Kreative O.P.I.
• Маникюр, SPA-маникюр препаратами Creative и дизайн
• Педикюр, SPA-педикюр
Центр "Натали", 11 м/р-н, д. 7/7А. Тел.: 6-19-08

· Фотоаппараты, объективы, вспышки, фотопринадлежности. Недорого. Тел.: 51-34-09.
· 1-комн. кв-ру "хрущевку" (кроме 1 этажа). Тел. поср.: 52-28-41.
· Рубашку (р-р 38) и туфли (р-р 25) для спортивных бальных танцев на мальчика 11 лет, в хор. сост. Тел.: 55-94-95.
· 2-местную детскую коляску для погодок (лежа + сидя). Тел.: 54-69-63.
· Накладку для кормления грудью (старого образца). Тел.: 6-96-36.
· 3-комн. крупногаб. кв-ру в кв-лах 55, 58, 59, 106, 107, 89, 74. Тел.: 57-86-57 с 10 до 18 час.
· 3-комн. кв-ру ул. план. с телефоном, в "квартале". Тел.: 51-10-25.
· Велосипед "Кама", недорого. Тел.: 6-64-55.
· Головку левого цилиндра "Урал М-6736" 77 г. вып. Тел.: 55-67-03.

Магазин "Центральный"
тел. 56-15-56
с 10.00 до 20.00
ПАРАД КАЧЕСТВА МАГАЗИНА "ЦЕНТРАЛЬНЫЙ"
ТЕЛЕВИЗОРЫ POLAR
ТАЙМЕР
ТЕЛЕТЕКСТ
ТЕЛЕЗАМОК
СТЕРЕОЗВУК
"КАДР В КАДРЕ"
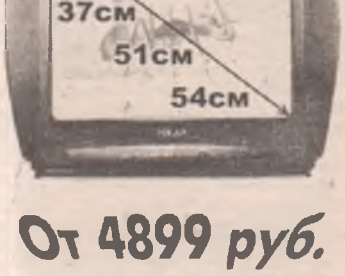

От 4899 руб.
КРЕДИТ ДО 1 ГОДА

недвижимость

• Кап. гараж в микрорайонах, кроме 17 м/р-на. Тел.: 55-17-63 вечером.

• 2-комн. крупногаб. кв-ру (3 этаж, балкон) в 58, 59, 74, 75, 76, 80, 81, 106, 107 кварталах. Тел.: 57-86-57, 6-37-49.

• З/ч на а/м "Опель-Рекорд" 83 г.вып. распредвал, трамблер и др. Тел.: 52-29-34 с 20 до 22 час.

• Недостроенный гараж. Тел.: 51-47-19.

• Импортный оверлок б/у, 4-ниточный. Тел.: 52-69-42.

• Лыжи детские. Тел.: 6-60-40.

• Промышленный оверлок 51 кл. Тел.: 55-75-36.

• Срочно! Конденсаторы 2000 мкф, 50V. Тел.: 54-63-20.

• Трубы (б/у) диаметром 80, 100 мм, длиной 100 м. Трубу диаметром 150 мм, длиной 18 м. Тел.: 51-17-59, 596-152.

• Комплектующие к ПК. Тел.: 52-84-13.

• Струю кабарги, желчь медведя, мех соболя, рога изюбра, лося. Тел.: 55-48-95, 6-51-41.

• Ордена ВОВ и другие. Ангарск-41. 2604557.

Шоу-группа "АЛЬЯНС" проводим СВАДЬБЫ ЮБИЛЕИ
Прекрасная программа, неповторимая тамада, лучшие солисты
Мы превзойдем ваши ожидания!
Тел.: 51-58-87, с 10 до 20 час.

• Срочно! 3- или 4-комн. кв-ру "хрущевку". Тел.: 55-87-79 после 18 час.

• Кап. гараж в 80 кв-ле, или обменяю на кап. гараж в Майске + хорошая доплата с моей стороны. Тел.: 52-67-44, моб.: 58-00-40.

• Откидные крышки в багажник а/м "Тойота-Кариб". Тел.: 54-01-28, 54-57-59.

• Игровые диски, литературу для "Сони Плэйстейшн". Тел.: 6-16-68, 51-69-19.

• 2-, 3-комн. кв-ру в 4 поселке в 2-этажном доме, или обменяю на квартиру в "квартале". Тел.: 4-39-56, спросить Виктора.

• Кузов от а/м ВАЗ-01–07 любой комплектации. Тел.: 3-73-52.

• Коляску "зима-лето" б/у, недорого. Тел.: 6-34-80.

• Импортный телевизор, муз. центр, можно без документов, недорого. Клей казеиновый. Тел.: 482-10.

• Кап. гараж с тех. этажом и подвалом. Тел.: 580-921, 57-81-60.

• Пудру алюминиевую. Тел.: 6-30-16, 52-72-52.

• Коляску детскую в любом сост. Тел.: 6-41-78.

• Коляску детскую в отл. сост., приятной расцветки, с хорошей проходимостью, легкую, складную, многофункциональную, "зима-лето". Детскую кроватку. Недорого. Тел.: 6-41-78.

• Дачу (дом, баня) в пределах 50 тыс. руб. Тел.: 56-40-64.

• Кирпич печной (1000 шт.), цемент. Тел.: 55-35-90.

MALADA
ОРГАНИЗУЕТ И ПРОВОДИТ свадьбы, юбилеи и другие торжества
Тел.: 6-43-13

• Пульт д/у к телевизору "Beijing". Тел.: 4-36-71.

• Срочно! "Ангарские желтые страницы" за 2002 г. Тел.: 6-51-06, 999-387, 999-306.

• А/м ВАЗ, можно в аварийном сост., недорого. Тел.: 55-23-73.

• Книжные деревянные полки, 3 шт. Тел.: 53-33-26 после 20 час.

• Кап. гараж. Коляску "зима-лето" (ГДР), недорого. Столовое серебро. Ковер с орнаментом (розы). Френч жен. кожаный (р-р 46) или плащ. Статуэтки лошадей. Дубленку короткую, р-р 46. Дубленку муж., р-р 50. Ботинки муж. зимние, р-р 41-42. Тел.: 524-416.

• Дубленку жен. (Турция, ср. длины, р-р 44 и 48), ушанку норковую, р-р 58. Тел.: 523-053, 595-291.

• Кислородные, ацетиленовые, углекислотные, пропановые баллоны. Тел.: 54-70-17.

• Лист металлический на 1,5; электроды МР d 4. Пейджер: 56-46-46 для аб. 5808.

• Кухонный гарнитур б/у, недорого. Тел.: 6-73-62 после 18 час.

ПРЕДПРИЯТИЮ ТРЕБУЮТСЯ
водитель дежурного автобуса, слесари-ремонтники, водитель автопогрузчика, электрики, стропальщики, подсобные рабочие, газоэлектросварщики
Тел.: 501-941 в раб. время

• Кап. гараж в 76 кв-ле или в а/к "Стартер", "Авангард", возможен обмен на кап. гараж в 12 м/р-не в а/к "Автообщество-13а". Тел.: 52-67-83 после 19 час.

• Материнскую плату с процессором Pentium-II, -III, или подобные. Тел.: 55-91-92 после 18 час.

• Коляску "зима-лето" или "зима", недорого. Тел.: 9-79-69.

• Эл. дрель или перфоратор в хор. сост., недорого. Тел.: 55-99-78.

• Кап. гараж в охраняемом обществе "Березка-10", ГСК-3, "Ангара", недорого. Тел. поср.: 6-24-87 после 19 час.

• Пряжу полушерстяную, объёмку в бобинах черного, синего, белого цветов. Тел.: 51-77-75.

• Кап. гараж в микрорайонах, недорого. Тел.: 9-75-57.

• Дубленку для девочки 3-х лет. Тел.: 59-81-63, 55-08-57.

• Щенка американского коккер-спаниеля. Тел.: 555-171.

• Электроды LB-52У, ОК-53/70, ОЗЛ-17У, НЖ-13, нихром, фторопласт. Тел.: 519-349.

• Велосипед "Урал", "Кама", в пределах 100 руб. Адрес: 15-2-17.

• Магазин, или возьму в аренду. Тел. поср.: 580-850.

• Книги по верстке, дизайну, цветокоррекции. Тел.: 52-81-29 вечером.

• Завязывающийся пояс для темно-коричневой дубленки. Тел.: 52-76-86.

• Недостроенный гараж в пределах 25 тыс. руб. Тел.: 53-09-04.

• Брезент. Тел.: 53-78-84 после 22 час.

• Белый пиджак жен. или костюм летний из шелка светлого тона, можно с коротким рукавом, р-р 50-52. Сапоги жен. зимние, белые, р-р 40. Тел.: 3-57-83.

• Гараж в а/к "Тепличный", или обменяю на гараж (4х7,5) в а/к "Сигнал" (все есть, рядом сторож) + моя доплата. Тел.: 558-092.

• Кап. гараж в а/к "Турист". Тел.: 53-38-95.

• Стеллажи складские б/у, из любого материала. Тел.: 54-19-59.

• Детскую кроватку (реечную) в любом сост. Тел.: 526-491 в любое время, 534-630.

• Гирю 16 кг, недорого. Тел.: 51-33-06.

• Кроватку детскую, детский стол-стул. Коляску "зима" ГДР. Недорого. Тел.: 6-93-90.

• Сотовый телефон. Тел.: 6-55-12 после 20 час.

• Шубку мутоновую на ребенка 1 года. Тел.: 3-67-38.

• Вытяжку на кухню. Тел.: 3-67-38.

• Обогреватель или "трамвайку", недорого. Тел.: 52-74-58.

• Кап. гараж в "Привокзальном"-1, -2, -5, -6 или в р-не автобазы 1948. Тел.: 51-28-09.

• Монитор, винчестер, СД-РОМ и др. для ПК. Видеомагнитофон. Недорого. Тел.: 55-61-27.

• Легковой а/м, можно неисправный. Двигатель 2L, можно без документов. Тел.: 52-79-79.

сахар, мука
(50/25 кг, 1 с, в/с)
рис, дробленка, с/х корма, окорока
доставка
Тел.: 54-74-66

• А/м "Тойота-Чайзер" 90 г.вып., на запчасти. Тел.: 51-29-77.

• Мотоцикл "Минск" за 1000 руб. Тел.: 51-85-20.

• Квартиру за 180 тыс. руб. Тел. поср.: 52-65-81, спросить Горбунову.

• Эпоксидную смолу и отвердитель. Стеклоткань. Тел.: 54-77-27.

• Дачу, желательно в р-не Совхозной, недорого. Тел. поср.: 59-72-70 после 19 час.

• Дачу (обязательны брусовый либо бревенчатый домик с печью, баня, свет, вода). Тел.: 6-08-52 после 19 час.

• Небольшой кассетный магнитофон б/у, импорт., недорого. Тел.: 9-57-96 после 18 час.

• Телевизор импорт., муз. центр, симкарту, можно без документов, недорого. Тел.: 482-10.

• А/м ВАЗ-2109; -099. Недорого. Тел.: 6-86-04.

• 1-, 2-комн. кв-ру (часть дома) с участком в 4-м поселке. Тел.: 55-49-73.

• Принадлежности для охотничьего ружья 12 калибра. Тел.: 517-820.

• Картофель Адретта, 8 мешков, с доставкой. Тел.: 6-20-18.

• Пейджер, в пределах 600 руб. Тел.: 51-88-94.

Наращивание, коррекция и дизайн ногтей (акрил)
тел.: 516-766, 540-346

• Баллон пропановый ёмкостью 5 л, исправный. Тел.: 54-39-29 вечером.

• Деревянную большую 2-ярусную кровать в хор. сост. Тел.: 55-04-17.

• Пульт к телевизору "Филипс". Тел.: 555-374 после 21 час.

• Видеомагнитофон в хор. сост. Тел.: 554-465.

• TV импорт., d 54 см, в хор. сост. Тел.: 554-465.

• Картриджи для "Сеги". Тел.: 51-65-88.

• Противень для газовой 4-комфорочной плиты. Тел.: 53-25-13.

• Велосипед "Кама" в пределах 500 руб. Тел.: 515-663. Пейджер: 56-46-46 для аб. 1624.

• А/м "Тойота" не ранее 90 г.вып., можно в аварийном сост. Тел.: 515-663, 510-310 после 18 час. Пейджер: 56-46-46 для аб. 1624.

• Срочно! Ангарскую базу предприятий (название + телефоны). Тел.: 6-51-06, 999-306, 999-387.

РАЗНОЕ

• Мою окна быстро, недорого, возможно, что-нибудь еще по дому. Тел.: 59-82-61.

• Английский язык. Доступно для всех. Тел.: 519-823.

• Решаю контрольные по физике, теоретической механике, математике, математике в экономике. Тел.: 52-69-81.

• Математика. Репетиторство, контрольные. Качество гарантирую. Недорого. Тел.: 55-30-82.

ЕВРОРЕМОНТ
комплексный ремонт любых помещений
перепланировка
КОРОТКИЕ СРОКИ
ГАРАНТИЯ НА ВСЕ ВИДЫ РАБОТ
ООО "ДиС"
Ангарск, учебный центр АНХК, 3 эт., оф. 35, т. 66-880

• Шью женскую и мужскую одежду (юбки, брюки, пиджаки, платья и т. д.). Перешиваю пальто из драпа. Тел.: 51-48-47 до 22 ч.

• Пошив на заказ женской одежды, постельного белья, портьеры любой сложности (по каталогам). Быстро и качественно (оверлок). Тел.: 515-242.

• Производится набор детей 9–11 лет в группы обучения на коньках. Обучение бесплатное. Стадион "Ангара". Тел.: 52-24-99.

• Инженерная графика (начертательная геометрия, черчение), техническая механика, курсовые по деталям машин. Тел. 506-875.

• Шью на заказ женскую и детскую одежду. Модно, качественно, быстро. Юбки, брюки вне очереди. Тел.: 55-13-77.

ЦЕНЫ СНИЖЕНЫ!
магазин АНГАРСКОГО КЕРАМИЧЕСКОГО ЗАВОДА
реализует продукцию
БЕЗ ТОРГОВЫХ НАЦЕНОК ПО ОПТОВЫМ ЦЕНАМ
независимо от количества
Тел.: 9-41-74

• Химия. Физика. Подготовка в вуз. Репетиторство (8–11 кл.). Контрольные и лабораторные работы студентов и школьников. Тел.: 52-71-71.

• Шью подклады с фабричным штампом на заказ. Тел.: 6-99-90.

• Репетирую по химии, готовлю в вуз. Тел.: 52-57-51.

• Набор и распечатка на ПК. Тел.: 55-82-87.

• Шью дешево на дому, шью постельное белье. Тел.: 55-98-56.

• Педагог с в/о. За 1 месяц научу читать, повышу скорость, технику чтения. Подготовлю к школе. Развиваю логику, речь, память. Репетиторство начальных классов. Занимаюсь с детьми от 4 лет и старше. Тел.: 3-64-42.

• Услуги портного. Тел.: 53-04-27.

• Контрольные, курсовые, рефераты по логике, философии, культурологии, истории и теории права, др. гуманитарным предметам. Ответы на экзаменационные вопросы по философии. Репетиторство. Тел.: 6-99-27.

• Контрольные работы по высшей математике. Тел.: 51-58-12, 6-05-90, Ольгу.

• Шью женскую одежду. Тел.: 53-32-65.

СРУБЫ
3х4 - 7т.р.
4х4 - 9 т.р.
5х4 - 13 т.р.
6х4 - 15 т.р.
Тел.: 52-30-69

• Быстро и недорого обучу вашего ребенка игре на фортепиано, а также помогу в освоении муз. предметов (сольфеджио, теория). Тел.: 3-10-47, Татьяну.

• Курсовые, рефераты по юридическим и гуманитарным дисциплинам, выполненные на компьютере. А также набор и распечатка текстов. Быстро, качественно, недорого. Тел.: 54-11-15.

• Готовлю на актерское отделение в театральные вузы. Тел.: 55-18-10.

• Сбор колпаков. Тел.: 51-44-49.

• Шью подклады для шапок из материала заказчика. Тел.: 55-69-20.

• Шью молодежную стильную одежду. Недорого. Тел.: 4-32-03.

• Немецкий язык. Контрольные работы, переводы, репетиторство. Владею диалектом. Тел.: 54-60-32.

• Компьютерные работы. Набор и распечатка текстов на русском, английском и немецком языках. Тел.: 56-06-61.

• Доступное и простое доведение грамматики английского языка до ученика. Индивидуальный подход. Оплата 80 руб./час. Адрес: 84-8-39 вечером.

• Репетиторство по математике и физике (5–11 кл.), подготовка в вуз, техникум, решение контрольных работ. Тел. дисп.: 56-19-42.

• Составляю отчеты ЧП, восстанавливаю отчетность, балансы, представительство в ГНИ. Тел.: 6-63-85 с 10 до 16 ч.

• Сшиваю любые колпаки на скорняжке. Тел.: 55-48-59.

• Немецкий язык. Выполним любую работу. Гарантия. Качество. Тел.: 55-08-80.

• Инъекции у вас на дому (п/к, в/м, в/в, капельницы), снятие алкогольной интоксикации. Стаж, диплом имеются. Тел.: 6-93-90.

• Пошив, ремонт всех видов одежды. Срочные заказы. Опыт работы, качество, умеренные цены. Тел.: 6-59-67, Ирину.

• Набор, печать рефератов, курсовых, дипломов. Качественно. Тел.: 54-25-98.

• Английский язык. Репетиторство, подготовка в вузы, консультации, выполнение контрольных работ, переводы. Тел.: 55-99-41.

• Сканирование, набор, верстка, допечатная подготовка и т. д. Тел.: 52-81-29 вечером.

• Шьем, перешиваем из меха заказчика береты, кубанки, колпаки. Качество. Тел.: 55-49-10.

• Пошив дамской одежды суперстильной и повседневной. Изделий из кожи и драпа. А также весь легкий ассортимент. Консультация модельера при выборе фасона и ткани. Тел.: 3-70-70.

• Рефераты, курсовые по юридическим и гуманитарным дисциплинам, выполненные на ПК. А также набор и распечатка текстов. Быстро, качественно, недорого. Тел.: 54-11-15.

• Набор и распечатка текстов на компьютере, а также готовые рефераты для школьников и студентов. Тел.: 552-381.

• Пошив одежды на любой сезон. Шью кожу. Имею опыт, гарантия качества. Юбки и брюки вне очереди. Тел.: 59-80-28.

• Быстро и недорого наберем, распечатаем и отсканируем любой текст. Настройка и диагностика компьютера. Тел.: 51-74-97.

• Для учащихся и студентов большой выбор сочинений, рефератов, курсовых и дипломов по всем предметам. Перевод с английского. Тел.: 51-74-97.

• Химия. Контрольные, лабораторные работы для студентов. Помощь в решении задач по химии школьникам. Тел.: 6-00-75.

• Пошив одежды на любой сезон. Имею опыт работы. Гарантия качества. Шью кожу. Тел.: 59-80-28.

• Дипломные, курсовые, рефераты, печатные работы (набор, распечатка, оформление, сканирование). Быстро и качественно. Тел.: 55-31-25.

• Дипломные, курсовые работы, рефераты по экономическим наукам. Быстро и качественно. Тел.: 55-31-25.

• Выполняю курсовые, контрольные работы, рефераты по разным предметам (не из Интернета). Английский язык (переводы, контрольные работы и др.). Быстро, качественно. Тел.: 55-49-89.

• Чертежи на ПК. Контрольные по электротехнике и ТОЭ. Дипломное проектирование по специальности ЭПП (электроснабжение). Рефераты и курсовые из Интернета. Тел.: 6-70-95.

• Репетиторство по английскому языку, переводы, контрольные. Тел.: 6-36-14.

• Вяжу трикотажные изделия на швейцарском оборудовании из своей пряжи (цвета разные), 600 видов рисунков. Есть готовые изделия. Тел.: 56-91-52.

Металлические ДВЕРИ с двухсторонней отделкой под дерево
ДОСТАВКА И УСТАНОВКА (в стоимость входят глазок, ручка, задвижка, замок)
Тел.: 51-86-55

• Если у вашего ребенка проблемы с математикой и вам нужна квалифицированная помощь, если вам нужно просто повторить пройденный материал или ликвидировать пробелы, то звоните по тел.: 6-24-87.

• Шью формовки из материала заказчика. Тел.: 51-07-48.

• Репетиторство по русскому языку (среднее звено) и начальным классам. Тел.: 55-91-92 после 18 ч.

• Русский язык. Помогу преодолеть проблемы с правописанием, повышу грамотность учащихся любого школьного возраста. Качественная подготовка в вузы. Тел.: 51-42-82.

• Немецкий, английский языки. Переводы, контрольные работы, домашние задания. Тел.: 3-13-34.

• Шью мужские формовки из материала заказчика, подклады, фетры. Тел.: 51-32-38, Юру.

• Шьем подклады, вшиваем подклады, собираем колпаки, фетры, раскрой сурковых шкур. Тел.: 51-72-73.

• Пошив и ремонт одежды. Шью постельное белье. Тел.: 53-35-53.

• Шью кожу, дубленки, шубы. Перешиваю старые вещи. Перетягиваю сиденья а/м. Тел.: 4-60-16 (59-72-99), Анатолий.

• Перешиваю любые старые головные уборы на новые современные модели: мягкие береты, "патиссоны", "Кассандры", боярки, "снегурочки", женские и мужские ушанки, "зайцы", финки, "зимушки" и т. д. Также реставрирую шапки. Адрес: 15-6-86 (напротив рынка "Сказка") после 18 ч.

• Решение контрольных работ по высшей математике. Тел.: 55-89-27.

• Набор и распечатка текста на компьютере недорого. Тел.: 55-55-53.

• Набор, распечатка текстов любой сложности, банковских документов, сканирование схем, фотографий. Настройка и диагностика ПК. Тел.: 55-35-90.

• Пошив, перекрой, реставрация женских натуральных шуб. Тел.: 54-10-52.

• Английский язык для детей 4–8 лет. Увлекательное путешествие в мир знаний подготовит к дальнейшему изучению языка в школе. Обучение индивидуальное. Удобный график занятий. Тел.: 52-81-12.

• Репетиторство по русскому языку и литературе (5–11 кл.). Готовлю в вузы, техникумы. Тел.: 56-03-59.

• Решение контрольных работ по высшей математике. Репетиторство. Тел.: 6-51-00.

• Печатные работы на компьютере. Курсовые, рефераты из Интернета. Тел.: 9-19-43 днем, 55-75-89 вечером.

• Пошив и ремонт кожи, дубленок, б/у изделий. Замена замков, подкладов. Высокое качество, короткие сроки. Тел.: 4-87-69.

• Английский язык. Репетиторство и подготовка в вузы. Опытный преподаватель. Тел.: 53-35-06.

Салон "Элвика"
ЖАЛЮЗИ
Вертикальные и защитные
Магазин "Арго", тел.: 52-22-16
тел. офиса: 57-77-56

• Решаю контрольные по сопромату, технической механике, теплотехнике, деталям машин (курсовой проект). Тел.: 52-82-87.

• Детский психолог готовит детей к школе, консультирует детей и их родителей (в 179 квартале). Тел.: 55-35-93 вечером.

• Набор, распечатка, редактирование. Рефераты, курсовые, дипломные по темам из Интернета. Тел.: 6-47-43.

• Выполняю дипломные и курсовые работы на ПК. Тел.: 4-46-56 после 19 ч.

• Выполняю контрольные по высшей математике. Репетиторство. Тел.: 6-71-90.

• Выполняем курсовые, контрольные, реферативные работы по юридическим, гуманитарным, экономическим наукам. Быстро и качественно. Тел.: 56-19-29, 56-29-62.

• Набор и распечатка текстов, таблиц, схем. Сканирование, поиск в Интернете. Запись CD. Тел.: 56-29-62, 56-19-29.

• Предлагаю услуги детского эксцентрика на дому, в организации, кафе и т. д. Тел.: 52-32-46.

Поступление НУТРИЕВЫХ и МУТОНОВЫХ ШУБ
Цены от 4 тыс.р.
Кредит 4 месяца
Скидки
Рынок "шанхайка", 2 эт., каб. 251.

• Пошив дамской одежды. Каталоги Европы, США. Высокая технология. Срочность, опыт, гарантия. Тел.: 54-06-28.

• Репетиторство по математике. Тел.: 3-71-44.

• Репетиторство по английскому языку. Тел.: 6-61-31.

• Уроки английского языка для всех. Недорого. Тел.: 6-87-77.

• Даю уроки английского языка. Тел.: 52-20-99 после 18 ч.

• Выполню контрольные работы по математике для студентов. Тел.: 3-67-56.

• Шью быстро, качественно, недорого колпаки, подклады, фетры. Тел.: 3-12-27.

• Ремонт, реставрация, пошив одежды из ткани, кожи, меха. Тел.: 53-38-74.

Отдел вневедомственной охраны
сообщает о введении с 1 октября 2002 г.
нового тарифа
за услуги по охране квартир граждан:
при оценке имущества в 5000 руб. - плата 370 руб.;
для участников ВОВ:
при оценке имущества в 3000 руб. - плата 177 руб.;
для одиноко проживающих пенсионеров и сотрудников УВД:
при оценке имущества в 3000 руб. - плата 283 руб.
Охрана гаражей с помощью радиопульта:
при оценке имущества в 5000 руб. - плата 344 руб.
Просим переоформить договоры по адресу:
207 кв-л, д.9, каб. 201, 202, 212
или позвонить по тел.:
59-95-32, 59-95-26, 59-95-51, 59-95-53, 59-95-66

СРОЧНЫЙ РЕМОНТ ХОЛОДИЛЬНИКОВ ЛЮБЫХ ВИДОВ
Низкие цены. Гарантия качества.
Профессиональный подход.
Пенсионерам скидки.
Тел.: 53-28-40

• Шью детскую одежду, вяжу, реставрирую вещи. Тел.: 55-88-02.
• Ищу высокооплачиваемую работу (мужчина, 27 лет, в/о экономич., опыт работы более 3 лет, знание 1С:Торговля, работаю). Сетевой маркетинг, распространение не предлагать. Тел.: 6-73-88, Романа.
• Ищу работу диспетчера на домашнем телефоне, можно в вечернее и ночное время. Тел.: 55-98-14.
• Ищу надомную работу (у себя дома). Тел.: 55-98-14.
• Ищу работу (26 лет, электромонтер, 4 разряд), можно любую не по специальности. Тел.: 55-36-35 вечером.
• Мужчина 49 лет ищет работу сторожа. Тел.: 511-917.
• Сварщик со своим оборудованием ищет работу (газо-, электро-, аргонно-дуговая сварка). Тел.: 51-54-54 вечером.
• Ищу работу на м/т, г/п 1 тонна, тент, 4–5 дней в неделю. Тел. поср.: 54-45-71.
• Ищу работу диспетчера на домашнем телефоне. Тел.: 556-127.
• Ищу работу А/м "Ниссан-Атлас" (термос). Тел.: 51-07-64 с 8 до 12 ч.
• Ищу работу диспетчера на домашнем телефоне. Имею опыт работы, коммуникабельна. Тел.: 56-19-42.
• Девушка 28 лет ищет работу секретаря-референта, офис-менеджера, массажиста (опыт работы, знание ПК, делопроизводства, бухгалтерии). Тел.: 55-99-11.

Курсовые, задачи, расчеты по ЭКОНОМИЧЕСКИМ дисциплинам
Разработка бизнес-планов
Тел.: 512-855

• Опытный бухгалтер ищет работу по составлению всех видов бухгалтерской отчетности (ПК, 1С:Бухгалтерия). Тел.: 55-48-76 вечером.
• Репетитор по французскому языку. Тел.: 53-46-86.
• Девушка (24 года, честная, ответственная, серьезная, исполнительная, образ. среднее специальное, продавец-кассир, имеется опыт работы) ищет работу. Тел.: 54-84-34, Наташу.
• Женщина (40 лет, добросовестная, энергичная, ответственная, серьезная, вежливая, по знаку Телец) ищет любую работу. Материальную ответственность не предлагать. Тел.: 54-84-34, Ларису.
• Ищу работу программиста, 1С:Бухгалтерия. Тел.: 59-73-49.
• Водитель кат. "В", "С", "Д", без в/п, ищет хорошо оплачиваемую работу. Тел.: 9-79-69.

Предприятие изготовит и установит
Металлические двери и решетки
Тел. дисп.: 3-67-64, 56-96-50

• Ищу работу, связанную с обработкой писем, корреспонденции. Аккуратно, ответственно, быстро, можно на дому. Тел.: 522-690, спросить по объявлению.
• Ищу работу пастиника в вечернее время и выходные дни. Тел.: 6-91-40 после 21 ч.
• Ищу работу. Тел.: 51-14-62.
• Опытный бармен ищет работу (девушка, 28 лет, стаж, мед. книжка, ЧП) в кафе, баре, ресторане. Тел.: 6-53-79.
• Парень (21 год) ищет любую работу. Тел.: 54-28-24.
• Водитель кат. "В", "С", 25 лет, ищет работу экспедитором, есть опыт закупа товара и в грузоперевозках. Тел.: 56-95-74, Алексея.
• Ищу работу бухгалтера (девушка, 30 лет, высшее эконом. обр., опыт работы гл. бухгалтером 7 лет, знание ПК, 1С:Торговля). Тел. поср.: 53-70-04.
• Сниму 1-комн. кв-ру на длительный срок. Оплата ежемесячно. Тел. поср.: 56-13-72.
• Сниму капгараж в районе 6, 6 "А", 8 мр-нов. Оплата по договору. Тел.: 51-85-98.
• Сниму капгараж в 12, 22, 33 мр-нах. Тел.: 54-79-16.
• Семья снимет 1-комн. кв-ру на длительный срок. Возможен ремонт. Оплата ежемесячно. Тел.: 55-83-59.
• Семья из трех человек снимет 1-комн. квартиру. Пейджер: 56-46-46, аб. 6970.
• Сниму 1-, 2-комн. квартиру с телефоном. Тел.: 56-92-20.

СРОЧНЫЙ РЕМОНТ ХОЛОДИЛЬНИКОВ
в удобное для клиента время, на дому
Низкие цены, гарантия качества, пенсионерам скидки, без выходных
Тел.: 556-127

• Срочно сниму гараж для грузового автомобиля на длительный срок. Тел.: 51-55-42.
• Сниму 1-, 2-комн. квартиру (с тел., в 29, 11, 12, 12 "А" мр-нах, 84 квартале) на длительный срок, недорого. Оплата помесячно. Чистоту и порядок гарантирую. Тел. поср.: 56-91-31, 54-84-97 после 17.30.
• Сниму в аренду 2-комн. квартиру. Тел. поср.: 3-16-14.
• Студентки медицинского вуза снимут жилье в Иркутске с нормальными условиями проживания. Оплата помесячно, в пределах 600 р. с человека. Тел.: 54-26-14.
• Сниму капгараж под легковой автомобиль, желательно в районе квартала. Тел.: 51-13-49 после 19 ч.
• Молодая девушка снимет в аренду 1-комн. квартиру в центре 91 квартала. Тел.: 3-73-14.
• Семья молодых врачей из трех человек снимет 2-комн. квартиру с телефоном в квартале, в 19, 18, 17, 22, 33 мр-нах. Чистоту гарантируем. Тел.: 4-49-69.
• Срочно семья из трех человек снимет квартиру в квартале, желательно меблир., на длительный срок. Оплата ежемесячно. Тел.: 4-83-95 после 18 ч.

ДОСТАВКА
сахар (50/25)
мука (50/25, в/с, 1 с)
рис (25)
окорока, дробленка, комбикорм
тел.: 56-28-90

• Сниму хороший металл. гараж под легковой а/м в охраняемом обществе на длительный срок. Оплата ежемесячно. Или куплю. Тел.: 52-48-10.
• Молодой человек снимет 1-комн. квартиру. Оплата 1200–1400 р. помесячно. Чистоту и своевременность оплаты гарантирую. Тел.: 6-12-82 с 19 до 23 ч.
• Сниму гараж (свет, тепло, яма, подвал). Тел.: 51-68-19, Диму.
• Сниму 1-комн. квартиру на длительный срок. Оплата ежемесячно. Желательно рядом с ост. транспорта. Тел. поср.: 56-13-72.
• Семья снимет 2- или 3-комн. квартиру в 89, 106, 91 кварталах. Чистоту и порядок гарантируем. Тел.: 6-12-86.
• Семья снимет на длительный срок 1-, 2-комн. квартиру в 95, 84 кварталах, 29 мр-не. Оплата ежемесячно или поквартально. Чистоту и порядок гарантируем. Тел.: 56-02-39.
• Сниму капгараж в районе базы "Милосердие". Оплата ежемесячно. Пейджер: 56-46-46, аб. 2713.
• Срочно сниму комнату, желательно с мебелью и телефоном. Порядок и своевременную оплату гарантируем. Тел. поср.: 53-06-02 до 22 ч.
• Порядочная семья снимет 1-комн. квартиру с телефоном в квартале на длительный срок. Ремонт, порядок, своевременную оплату гарантируем. Тел.: 4-48-53.
• Сниму в аренду нежилое помещение под промтовары. Варианты. Тел.: 52-86-56.
• Сниму капгараж на длительный срок, желательно в 92/93, 94, 93, 92, 277, 278 кварталах. Возможна оплата вперед. Тел.: 3-12-81, сот.: 8-902-512-25-31.
• Сниму отапливаемый гараж в квартале за хорошую оплату, можно вперед (а/к "Восход", "Мотор", "Маяк"). Порядок гарантирую. Тел.: 54-84-90 вечером.
• Сниму немеблир. квартиру на длит. срок. Оплата ежемесячно, недорого. Тел.: 59-85-82, Марину.
• Сниму капгараж в р-не 10, 15, 17 мр-нов (высота ворот не менее 2,30 м, свет, тепло, техэтаж не обязателен). Тел.: 59-88-18 после 21 ч.
• Сниму 1-комн. кв-ру или комнату на 2 хозяина, недорого. Оплата помесячно. Тел.: 52-75-22.
• Семья из трех человек снимет 2-, 3-комн. квартиру с мебелью и телефоном в районе швейной фабрики или бассейна "Ангара". Возможна оплата за год. Тел.: 52-67-37, Риту.
• Сниму 1-комн. квартиру на 1 этаже в г. Усолье с телефоном. Без телефона не предлагать. Тел. в Ангарске: 533-129.
• Сниму помещение с морозильным оборудованием на длительный срок. Тел.: 53-00-05.
• Женщина снимет 1-комн. кв-ру с телефоном на длительный срок в 12"А", 11, 13 мр-нах. Тел.: 55-22-24.
• Сниму гараж в р-не 9 мр-на, недорого. Тел.: 55-84-01.
• Сниму капгараж под мастерскую (напряжение 380 вольт). Тел.: 6-76-46 с 20 до 22 ч.
• Семья из трех человек снимет квартиру, желательно с телефоном, на длительный срок. Тел.: 6-48-94.
• Семья из трех человек снимет 1-, 2-комн. квартиру в 6, 12"А", 13, 9 мр-нах. Оплата поквартально. Порядок гарантируем. Тел.: 56-04-17.
• Сниму 1-комн. кв-ру. Тел.: 51-73-99.

СРОЧНЫЙ РЕМОНТ ХОЛОДИЛЬНИКОВ
Без выходных. Гарантия, качество.
В продаже имеются запчасти, возможна доставка.
Тел.: 3-71-34

• Сдам комнату для коротких встреч чистоплотной паре. Тел.: 514-818.
• Сдам в аренду гараж в ГСК-1 (свет, тепло, недалеко от сторожа) – 750 р. в месяц + оплата тепла. Тел.: 55-02-12.
• Сдам комнату без мебели в 11 мр-не. Тел.: 51-06-69 вечером.
• Сдам 2-комн. квартиру без телефона и мебели на длительный срок. Оплата поквартально – 2 т. р. Тел.: 53-36-69.
• Сдаем 1-комн. кв-ру в 32 мр-не (4 эт., лоджия, газ., без мебели и без тел.) русской семье. Оплата 2 т. р., поквартально. Тел. в г. Иркутске: 22-88-53.
• Сдаем в аренду или меняем комнату в квартире на 3 хозяина. Тел.: 9-35-47, 510-750.
• Сдам две комнаты в 3-комн. квартире без хозяев (частично меблир., ж/д, район центр. рынка). Оплата 1500 р. помесячно. Тел. в г. Иркутске: 22-99-54.

Продам ТРУБУ
черную и оцинкованную
d 15-50 мм
Пейджер: 56-46-46, аб. 6643, 6681
Тел.: 525-178

• Сдам 2-комн. квартиру (частично меблир., 2 эт., без тел.). Оплата вперед за год или полгода. Адрес: 1 кв-л, д. Д-4, кв. 5.
• Сдам меблир. комнату в 2-комн. квартире одному человеку. Обр.: 7-23-26.
• Сдаю в аренду 1-комн. квартиру в Юго-Зап. р-не. Оплата за год вперед. Тел.: 55-33-35 после 19 ч.
• Сдам гараж в "Сигнале"-2 (свет, тепла нет, утеплен, ворота 2,5х2,5 м) на длит. срок, 600 руб., поквартально. Тел.: 51-10-83.
• Сдаю в аренду гараж на длительный срок. Обр.: 52-39-41.
• Сдаю 2-комн. благоустр. квартиру с мебелью, на 2 эт., по ул. Коминтерна. Тел.: 51-44-07.
• Сдам в аренду капгараж в а/к "Тепличный", за 15 мр-ном, 2200 р. за три месяца. Тел.: 54-82-01.
• Сдам в аренду капгараж в а/к "Искра"-2. Тел.: 6-20-08, 54-28-24 вечером.
• Сдам в аренду капгараж в "Майске"-4 (тепло, свет, охрана, см. яма, недалеко от трамв. остановки) на год и более. Тел.: 52-36-01.
• Охраняемое подвальное помещение сдам под овощехранилище. Тел.: 54-59-38 с 19 до 21 ч.
• Сдам 2-комн. хрущевку (15 м/н, 3 эт., телефон, балкон, мебель) на длительный срок. Оплата поквартально. Тел.: 56-07-55.
• Сдаю в аренду гараж в ГСК-4, рядом сторож. Тел.: 6-10-69.
• Сдаю в аренду капгараж. Тел.: 6-08-30.
• Сдам комнату в аренду. Тел.: 55-35-17.
• Отдам добрым людям самого милого и симпатичного, очень игривого котенка (девочку) от приличных родителей. Раб. тел.: 52-24-91, дом.: 6-39-60.
• В мае потерялся черный кот (взрослый, умница, самостоятельный, ловит мышей, крыс, откликается на кличку Джери). Вознаграждение. Тел.: 53-04-16.
• Срочно (по здоровью) отдам в любящие добрые руки той-терьера (1,5 г., маленький, породистый, незлой). Тел.: 55-03-74.
• Черные коты защищают дом от беды, приносят удачу. Черный котик приучен к туалету, красивый, ждет своего хозяина. Тел.: 4-83-92.
• Отдам котят в хорошие руки. Тел.: 52-49-43.
• 4 сентября в районе Горгаза (а/к "Луч", 283 кв-л) пропал белый пушистый кот (возраст 1 год). Нашедшего ждет вознаграждение. Тел.: 51-45-99.
• Котята от трехцветной кошки. Тел.: 51-48-85.
• Отдадим бесплатно серо-пепельных котят от британской кошки. Тел.: 54-19-31.
• Отдам в хорошие руки трехцветную кошечку (2 мес., к туалету приучена). Тел.: 555-243 до 9 ч. или после 21 ч.
• Отдам в хорошие руки симпатичных котят (возраст 1 мес., от умной кошечки). Тел.: 55-10-06.
• Прекрасный кобель французского бульдога с отличной родословной ищет чудесную француженку. Тел.: 54-84-90 вечером.
• Умные, игривые котята бело-дымчатые, дымчатые, полосатые, черные ждут заботливых и любящих хозяев. Тел.: 53-37-34.
• Отдадим в хорошие руки щенят дворняжки (возраст 1 мес., мать злая). Тел.: 52-35-03.
• Потерялась собака (такса, рыжая, сука). Просим вернуть за вознаграждение. Тел.: 54-62-08.
• Две гладкошерстные кошечки ищут добрых хозяев. Тел.: 3-14-25.
• Утерянные паспорт, трудовую книжку на имя Косинова Александра Васильевича прошу вернуть за вознаграждение. Адрес: 17 м/н-3-307.
• Утерянные документы на имя Елюшкина Евгения Яковлевича прошу вернуть за вознаграждение. Тел.: 51-37-21.
• Утерянный студенческий билет на имя Филимоновой Татьяны Владимировны считать недействительным.
• Утерянные фотографии в районе Дома престарелых 5 сентября в 23 ч. вернуть за вознаграждение. Адрес: 189-5-13. Тел.: 6-22-43.
• Утерянный аттестат о неполном среднем образовании на имя Кацемба Романа Сергеевича от 13 июня 1995 года А №696431 считать недействительным.
• Студенческий билет на имя Богданова Романа Ивановича считать недействительным.
• Утерянное свидетельство ЧП №19429 от 17.02.98 г. на имя Смирнова А.Ю. считать недействительным.
• Возьму деньги под проценты. Тел.: 6-12-17 после 20 ч.
• Воспользуюсь услугой специалиста по ремонту микроволновой печи, недорого. Тел.: 53-76-67.
• Прошу помощи в прописке, можно в частном секторе. Вознаграждение. Ангарск-35, 093663, 530637.
• Женщина из 2-комн. хрущевки, 8 мр-н, дом 11, позвоните, пожалуйста, в 2-комн. улуч. по тел.: 51-82-70, доплата по договоренности.
• Нужен специалист со своим материалом – металл. шифер, крашеный металл или другое. Тел.: 59-72-27, 59-72-28 (соседи, Валя)

ТОРГОВЫЙ ДОМ РОССПИРТПРОМ ИРКУТСК
Официальный дистрибьютор: Открытое Акционерное Общество **"КЕДР"**
Акционерное Общество **"КРИСТАЛЛ"**
БРАТСКИЙ виноводочный завод
"Торговый Дом **РОССПИРТПРОМ** Иркутск", активно учавствует в формировании ассортимента и предлагает на российском рынке лучшую алкогольную продукцию.
Общество с ограниченной ответственностью "Торговый дом РСП-Иркутск"
г. Иркутск, ул. Березовая Роща,1.
Тел: (3952) 43-47-17,
факс: (3952) 43-48-25.
Чистота и сила Байкала!

Реализуем **СТЕКЛО** оконное от 78 руб./кв.м
Доставка, установка, резка
КРОВЕЛЬНЫЙ МАТЕРИАЛ БИКРОСТ недорого
Изготавливаем, ремонтируем **мягкую кровлю на гаражи**
Рынок "Галант", ост. "Ул. Чайковского"
Тел.: 52-27-11, 54-70-80, 51-40-94, аб. 9270

• Требуется бригада (2–3 чел.) для недорогого строительства гаража в "Искре"-2 (три стены уже стоят). Тел.: 54-84-90 вечером.
• Собираю вещи для Дома ребенка: одежду, обувь, игрушки, книжки, белые нитки, пуговицы, бутылочки, посуду, обои, краску, шпатлевку, кроватки, коляски, ходунки, стульчики. Кто может, помогите овощами, ягодами. Тел.: 3-60-10, Ирина.
• Требуется мастер по ремонту и обслуживанию торгового холодильного оборудования по совместительству. Тел.: 6-49-82 с 9 до 17 ч.
• Молодая женщина ищет партнера не ниже 164 см для занятий бальными танцами. Пейджер: 56-46-46, аб. 5577.

МЕНЯЮ

• 5-комн. в Саянске (9 эт.) на 3-комн. в Ангарске. Варианты. Тел.: 56-89-37, после 21 час., Люда.

• 4-комн. (17 мр-н, общ. 78 кв.м) на 2-комн. в 17 мр-не и 1-комн. Или на 2-комн. + доплата. Или продам. Тел.: 51-06-70.

• 4-комн. ул.пл. (1/5 эт., 15а мр-н, по ул. Коминтерна, 85,5/60,2/8,3, лодж. застекл., сигнализ.) на 2-комн. ул.пл. + 1-комн. хрущ. + комната (на 2 хоз.). Тел.: 55-20-49.

• 4-комн. хрущ. (перепланир. в 3-комн., 8 мр-н, тел., балк.) на 2-комн. ул.пл. в 10, 15, 12, 22 мр-нах (2-4 эт.) + небольшая доплата. Тел.: 52-79-10.

реализуем
МЕТАЛЛО-ЧЕРЕПИЦУ
с полимерным покрытием, различных цветов
Выполняем работы по окраске порошковыми красками
Тел.: 57-44-44

• 4-комн. в Ново-Ленино + доплата на 3-комн. в Ангарске. Тел.: 51-06-17.

• 3-комн. хрущ. (93 кв-л, 5 эт., тел.) на 2-комн. хрущ. в центре (кроме 1 эт.) + доплата. Тел.: 52-55-75.

• 3-комн. ташкент. (6 мр-н, 58,5/38,4/8,6, тел.) на 2-комн. крупногаб. (ул.пл.), с тел. Кроме 1 и 5 эт. Тел.: 51-11-09.

• 3-комн. крупногаб. (центр, 4 эт., угловая, 51 кв.м) на 2- и 3-комн. хрущевки. Кроме 1 эт. Тел. раб.: 9-82-68, до 17 час.

• 3-комн. ташкент. (95 кв-л, 3 эт., тел., лодж., 41,5 кв.м) на две 1-комн. Или на 1-комн. и 2-комн. Тел.: 6-72-34.

• 3-комн. крупногаб. на 2- и 1-комн. Или продам. Варианты. Тел.: 52-68-39, вечером, 6-27-36, днем.

• 3-комн. в Михайловке (3 эт., дв.дв., балк.) на 1-, 2-комн. в Ангарске. Варианты. Тел. 56-04-33.

МЕШКИ
бумажные 4-слойные б/у
по цене 1,00 руб.
Тел.: 54-64-53, 54-64-56

• 3-комн. ул.пл. (10 мр-н, 4 эт., б/л, на две стороны, 68 кв.м) на 2-комн. ул.пл. + 1-комн. Варианты. Тел.: 53-35-63.

• 3-комн. крупногаб. (2 эт., тел., балк.) на 2-комн. крупногаб. (с тел., кроме 1 эт.) + доплата. Тел.: 52-79-81.

• 3-комн. ул.пл. (19 мр-н, 1 эт., тел., лодж.) на 2- и 1-комн. Или продам. Варианты. Тел.: 54-06-16, 54-13-58.

• 3-комн. крупногаб. (79,8/9 кв. м, балкон, решетки, 2 эт., р-н рынка) на 2-комн. в р-не рынка и 1-комн. Тел.: 51-16-50.

• 3-комн. хрущ. (13 мр-н, 1 эт., 34/48,6, неприват.) на 1-комн. + комната. Или на две комнаты + комната. Тел.: 52-80-44, вечером.

• 3-комн. крупногаб. (58 кв-л, 85/57/10, балк., тел., 2 эт.) на две 2-комн. Тел.: 56-44-84, днем, 51-32-56, вечером.

• 3-комн. эксперимент. (64/9, 4 эт., ж/д, тел.) + гараж (а/к "Жигули") на 2-комн. хрущ. и 1-комн. ул.пл. Тел.: 53-28-35.

• 3-комн. крупногаб. (центр, тел., 3 эт., 2 балк.) на 2-комн. в старой части города и 1-комн. хрущ. Варианты. Тел.: 52-74-07.

• 3-комн. ул.пл. (219 кв-л, 65,3/43,1/9, тел., б/л застекл., реш., ж/д, 1 эт.) на 2-комн. в квартале и 1-комн. Кроме 1 эт. Или продам. Тел.: 400-06, 55-55-42.

• 3-комн. крупногаб. (58 кв-л, 2 эт., тел., 49/75/7) на 2- и 1-комн. Тел.: 52-63-83, 502-213.

• 3-комн. крупногаб. (54 кв.м, 3 эт., балк., тел., ж/д) на 3-комн. ул.пл. (с тел.) + 1-комн. крупногаб. (с тел.) Кроме 1 эт. Варианты. Тел.: 52-48-24, после 19 час.

• 3-комн. в Усолье на 1-, 2-комн. в Ангарске. Тел. поср.: 56-04-84.

• 3-комн. крупногаб. (34 кв-л, 2 эт., 67/46/8,5, комн. и с/у разд.) на 2-комн. в Юго-Зап. р-не. Или на благоустроенный дом в Байкальске, Северном. Тел. поср.: 6-86-55.

• 3-комн. ул.пл. (66/36/9, 92/93 кв-л, 1 эт.) на 2-комн. хрущ. + комната (доплата). Тел.: 3-61-10.

• 3-комн. крупногаб. в Тальянах (баня, стайка, хоз. постройки, урожай картоф. и др.) на квартиру в Ангарске. Или продам. Раб. тел.: 54-56-95, адрес: 95-19-154, вечером.

• 3-комн. крупногаб. (64/45, 2 эт., тел., 55 кв-л) на 1-комн. + доплата. Тел.: 52-58-97.

• 3-комн. крупногаб. (80 кв-л, 1 эт., рядом с 27-й шк., ж/д, реш., тел., 72/49/8) на 2-комн. крупногаб. (ул.пл.) + 1-комн. Варианты. Тел.: 6-09-20.

• 3-комн. крупногаб. в г. Зиме (60,3 кв.м, 2 эт., с/у разд., тел., мет. гараж рядом с домом) на квартиру или дом в Ангарске, Усолье. Тел. поср.: 555-149.

• 3-комн. крупногаб. (106 кв-л, 4 эт., 2 балк., тел., общ. 65 кв.м) на две квартиры. Варианты. Тел.: 52-28-15.

• 3-комн. ул.пл. (7 мр-н, 6 эт., б/л, на две стороны, 40,6/63,4) на 2- и 1-комн. Варианты. Тел.: 51-41-72.

• 3-комн. ул.пл. (68,5/43,4/8, 2/9 эт., лодж. со стеклом и реш., 2 кладовки, 2 ж/д, тел., солн.) на 2-комн. ул.пл. (балк., тел., только 2 эт.) + 1-комн. Тел.: 55-06-25.

• 3-комн. ул.пл. (2 балк., тел., на 2 стороны) на 2- и 1-комн. Возможна доплата (капгараж). Тел.: 51-86-71.

• 3-комн. ул.пл. в Китое на две 1-комн. Варианты. Тел.: 51-39-65.

• 3-комн. хрущ. + доплата на две 1-комн. Или на 2-комн. + комната (доплата). Тел. поср.: 55-02-23, 56-08-87.

• 3-комн. хрущ. (приват., комн. на обе стороны, после ремонта, 12 мр-н, 2 эт.) на две 1-комн. Варианты. Тел.: 55-03-82.

• 3-комн. хрущ. (94 кв-л, 3 эт., тел., 42,5/59) на две 1-комн. Кроме 1 эт. Тел.: 3-68-11.

• 3-комн. хрущ. (94 кв-л, тел., дв.дв.) на 2-комн. хрущ. в 82, 85, 86, 88, 72 кв-лах. Тел.: 3-70-49.

Меняю
2-комн. хрущ. в центре Ангарска (3 этаж, центр. газ) на 1-комн. в Иркутске
или
2-комн. крупногаб. по ул. К.Маркса в Ангарске на 2-комн. в Иркутске
Тел.: 52-71-00

• 3-комн. хрущ. (49/37/6, 177 кв-л, 1 эт., угл., тел., ж/д) на 1-комн. + комната. Тел.: 54-83-78 вечером, 6-20-87.

• 3-комн. хрущ. (4 эт., тел., напротив "Феи") на 2-комн. хрущ. + комната (доплата). Тел.: 55-90-33.

• 3-комн. хрущ. (210 кв-л, общ. 55 кв.м, 5 эт., тел., солн., с/у разд.) на 2-комн. (кроме 1 эт., с тел.) в квартале. Тел.: 4-67-86.

• 3-комн. (51 кв-л, 1 эт., 78/49/10, тел., реш., дв.дв.) на 2-комн. хрущ. + доплата. Тел.: 52-74-73.

• 3-комн. крупногаб. (кв-л "Б", 100/57/12, тел., ж/д, 4 эт.) на 2-комн. крупногаб. в кв-лах "А", "Б" + две 1-комн. ул.пл. Кроме 1 эт. Тел.: 4-76-24, 56-46-46, аб. 4026.

• 2-комн. крупногаб. (60/32) на 1-комн. ул.пл. и 1-комн. хрущ. Адрес: 106-3-17.

• 2-комн. хрущ. (1 эт., тел., центр) + доплата на 3-комн. крупногаб. в центре. Тел.: 52-55-75.

• 2-комн. хрущ. (92 кв-л, комн. разд., тел., 3 эт., ж/д) + доплата (гараж в а/к "Привокзальный", 4х9) на дом в Северном. Варианты. Тел. поср.: 6-81-85.

Предприятие изготовит
металлические двери, ворота, решетки
различных уровней сложности
Телефоны: 56-98-51 57-44-44
Выполним объем работ на листогибочном прессе

• 2-комн. хрущ. (95 кв-л, 2 эт., ж/д, балк., тел., приват., 44,8/28,5/6,5, в хор. сост.) + доплата на 3-комн. хрущ. (не менее 38 кв.м) в 9, 10, 11, 15 мр-нах или в квартале. Тел.: 6-36-83.

• 2-комн. хрущ. (3 эт., 85 кв-л) + а/м "Тойота-Корона" 93 г.в., люкс, на 3-комн. ул.пл. Кроме 1 и 5 эт. Тел.: 6-00-79.

• 2-комн. хрущ. (3 эт., сигнализ., тел., балк., ж/д, 10 мр-н) на 2-, 3-комн. ул.пл. Тел.: 55-44-50.

• 2-комн. ул.пл. (6 мр-н, 5-6/6 эт., 2 с/у, 2 кладовки, балк., лодж., тел., ж/д, теплая, все рядом) на две квартиры. Варианты. Тел.: 51-70-28.

• 2-комн. в пригороде Красноярска (на 2 стороны, 4/5 эт., с/у разд.) + капгараж (рядом с домом) + дача на квартиру в Ангарске. Варианты. Тел.: 55-54-24.

• 2-комн. крупногаб. (211 кв-л, 3 эт., тел.) на 3-комн. ул.пл. в квартале. Или 2-комн. хрущ. + 1-комн. на 3-комн. ул.пл. в квартале. Тел.: 4-83-92.

• 2-комн. хрущ. (1 эт., тел., 88 кв-л) + доплата на 3-комн. хрущ. (с тел.) в 72, 82, 88, 86 кв-лах. Кроме 5 эт. Тел.: 52-71-44, после 19 час.

• 2-комн. ул.пл. (приват., 85 кв-л, маг. "Олимпиада") на 3-комн. хрущ. в квартале. Тел.: 54-20-81, после 18 час.

• 2-комн. крупногаб. (1 эт., тел., р-н центр. рынка) + доплата на 3-комн. крупногаб. Варианты. Тел.: 52-86-56.

• 2-комн. крупногаб. (89 кв-л, 2 эт., 57/33, несмежная, тел.) на две 1-комн. Или на 1-комн. + доплата. Тел.: 51-25-51.

• 2-комн. крупногаб. (1 кв-л, 1 эт., хор. сост., ж/д, реш.) на 2-комн. в мр-нах. Тел.: 51-34-75.

• 2-комн. крупногаб. (63,5/38,5/9, тел., ремонт, сигнализ.) на 2-комн. ул.пл. в 9-22 мр-нах (2-4 эт.). Или продам. Тел.: 52-79-10.

• 2-комн. ул.пл. в Мишелевке и дом (все надв. постройки, 15 соток) на 1-комн. в Ангарске. Адрес: 17 мр-н-3-87.

• 2-комн. ул.пл. (5 эт.) на дом. Тел.: 6-61-73.

• 2-комн. ул.пл. (5/5 эт., 6а мр-н, 67,1/36,1/13,5, тел., б/л, на 2 стороны, солн.) на 2-комн. хрущ. (с тел., кроме 1 эт.). Тел.: 51-82-70.

• 2-комн. ул.пл. (18 мр-н, 2 эт., балк., на обе стороны, кухня 9 кв.м) на 3-, 4-комн. хрущ. Или на 2-комн. крупногаб. или 2-комн. ул.пл. в другом р-не. Тел.: 51-93-39.

Специализированное предприятие
«Металл-Сервис»
изготовит качественные
металлические ворота, двери
и другие металлоконструкции.
Выполним объемы работ по раскрою металла, работы на листогибочном прессе, токарные работы.
Тел./факс: 57-44-44, 55-55-28.

• 2-комн. хрущ. (179 кв-л, 5 эт., дв. дв., тел., новая сантехника) + м/а "Таун-Айс" (дизель, эл. пакет, пас.) на 3-комн. в квартале. Тел.: 54-84-90, вечером.

• 2-комн. хрущ. (ухожена, 13 мр-н, 3 эт., тел., дв.дв., лодж., солн., все рядом) на 3-комн. хрущ. (с тел., 3-4 эт., солн., все ост. рядом) в мр-нах. Тел.: 6-24-87.

• 2-комн. хрущ. (93 кв-л, 1 эт., тел., реш., дв.дв.) + доплата на 2-комн. (кроме 1 эт.) в 6, 6а, 8, 9, 10, 12а, 13 мр-нах. Тел.: 9-53-05.

• 2-комн. хрущ. (94 кв-л, 1 эт., ж/д, реш.) на 2-комн. в старой части города или мр-нах. Тел.: 51-34-75.

• 2-комн. хрущ. (84 кв-л) и 1-комн. ул.пл. (17 мр-н) на 3-комн. в Юго-Зап. р-не. Тел.: 6-94-29.

• Две 2-комн. хрущ. на 1-комн. хрущ. (с тел.) и 3-комн. хрущ. (2-комн. крупногаб.). Тел.: 3-47-63.

• 2-комн. хрущ. (15 мр-н, угл., комн. смежн., тел., ж/д, с/у разд., балк.) на 3-комн. в близлежащ. р-нах. Тел.: 59-80-83.

• 2-комн. хрущ. (квартал) на 2-комн. в 100, 93, 88, 86, 85, 84, 73, 76 кв-лах. Варианты. Тел.: 54-86-85.

• 2-комн. хрущ. на две жилплощади (кроме 1 эт.). Варианты. Тел.: 55-07-19.

• 2-комн. эксперимент. (85 кв-л, 2 эт.) на равноценную в г. Новочеркасске Ростовской обл. или в Ростове-на-Дону. Тел.: 6-98-17, 6-94-30.

• 2-комн. (7 мр-н, комн. и с/у разд., 5 эт., балк.) на 1-комн. + комната. Или на две комнаты (одну в квартале). Варианты. Тел.: 54-59-45, после 19 час.

• 2-комн. ул.пл. в п. Первомайском Читинской обл. (3 эт., лодж., приват., 50,3/29,6, рядом курорт "Шиванда") на равноценную. Тел.: 55-74-84, вечером.

• 2-комн. (7 мр-н) на 1-комн. в мр-нах + доплата. Тел.: 55-82-87.

• Две 2-комн. на три 1-комн. (одну ул.пл.). Кроме 1 и 5 эт. Тел.: 55-07-19.

• 1-комн. хрущ. (приват., 6 мр-н, 3 эт., ж/д, не угл., теплая, рядом остановки) с доплатой на 2-комн. хрущ. (приват.). Кроме 1 и 5 эт. Тел.: 53-26-48, вечером.

Учебный центр "УНЦИЯ"
ОБУЧАЮЩИЕ КУРСЫ:
• Пользователь ПК - индивидуально
• Бухгалтерский учет
• Дизайнер интерьера
• Изготовление изделий из глины
Лицензия №03278
Адрес: ул.Восточная, 14, оф. 41, тел.: 999-331

• 1-комн. (12а мр-н) + доплата на 2-комн. в р-не рынка. Или продам. Тел.: 51-26-72.

• 1-комн. эксперимент. (7 мр-н, 3 эт., балк., реш., дв.дв.) на 2-комн. хрущ. Тел. раб.: 9-82-68, 4-89-97.

• 1-комн. хрущ. в Мишелевке (3 эт.) на капгараж в Ангарске. Тел.: 55-58-32.

• 1-комн. (11 мр-н, дом-пластина, 5 эт., ж/д, большая кухня) на две комнаты (одну можно в малосемейке с ордером). Варианты. Тел.: 3-71-34.

• 1-комн. (93 кв-л, 4 эт.) на 2-комн. с доплатой. Тел.: 6-59-96.

• 1-комн. полублагоустр. в Черемхове (кирп. дом, солн., теплая, 3 эт., ж/д) на жилплощадь в Ангарске, дачу, гараж. Или продам. Тел.: 3-65-95.

• 1-комн. (7а мр-н, 5 эт., 33,7/17,1/9, с/у разд., ж/д) + доплата на 2-комн. хрущ. в 13, 12, 11 мр-нах. Тел.: 54-57-48.

ювелирный салон
Премьер
предлагает:
ЗОЛОТЫЕ ЧАСЫ
(швейцарский и японский механизмы)
большой выбор золотых украшений
ремонт и изготовление ювелирных украшений
комиссионные изделия
возможен обмен старых изделий на новые, современные
Ангарск, 106 кв-л, д. 8 (ул.Горького, 7), т. 52-34-63

• 1-комн. в Улан-Удэ (3 эт., балк., кирп. дом) на квартиру в Иркутске, Ангарске. Тел.: 9-76-89, Ирина.

• Два участка в Китое (не затопляло, рядом, по 8 соток, на одном 3 теплицы, насажд., времянка, на обоих земля удобрена, второй – под картошку) на а/м ВАЗ-04, -09 или "Волга". Тел.: 55-72-55, Люда, Вася.

• Дом в Китое на квартиру. Или продам. Адрес: п. Китой, ул. Трактовая, 9а-1 (авт. №3, маршрутка №2, ост. "Конечная")

• Дом в Китое (бревенчатый, гараж, баня, все постройки) на квартиру в городе. Адрес: п. Китой, ул. Трактовая, 74.

• Дом в Б. Елани (центр, отопл., газ, вода, 30 соток, баня, гараж, хоз. постройки, 3-комн., кухня, веранда) на квартиру в Ангарске. Адрес: п. Б. Елань, ул. Совхозная, 21(1), авт. № 106.

• Дачу (за кварталом, 14 соток, 2-эт. дом, вода, свет, можно жить зимой, стац. теплица, все насажд., подвал, постройки для скота) на жилплощадь. Тел.: 53-35-65.

• Капгараж в "Сигнале-2" (недалеко от сторожа, оштукатурен, свет, техэтаж, 4,5х6) на капгараж в "Моторе-1", "Маяке". Пейджер, 50-10-94, аб. 64-31.

КУПОН ДЛЯ ПУБЛИКАЦИИ БЕСПЛАТНОГО ПОЗДРАВЛЕНИЯ в газете «Свеча»

☐ с днем рождения
☐ с днем свадьбы
☐ с праздником
☐ другое

Высылать по адресу: **1) Ангарск-30, газета «Свеча»**, или принести по адресам **в Ангарске:** 1) 38 кв-л, 14 д. (ост. трам. «Московская»); 2) 8 мр-н, д. 3 (слева от магазина "Центральный")
Публикуются только разборчиво написанные объявления.

Печатается в порядке очередности. В одном купоне должно быть только одно поздравление

• Гараж в а/к "Волна" (6х9) на гараж в а/к "Турист". Тел.: 52-82-17.

• Гараж в "Искре-2" (4х12, центр. ул., свет, тепло, охрана) + а/м "Тойота-Марк-2" 94 г.в. (оптика 95 г.в., серебристый, диски на 15, литые) на 2-комн. хрущ. (1 эт.). Тел.: 51-79-97.

• А/м "Кантер" 92 г.в. (г/п 2 т, рефка) или земельный уч-к в п. Аршан (у воды) на легковой а/м. Или продам. Тел. в Иркутске: 535-800.

• А/м ИЖ-2715 пикап 93 г.в. (70 тыс. км) + шапки норковые жен. на а/м ВАЗ-09, 99. Или варианты с доплатой. Или отдам шапки на реализацию. Тел.: 55-47-48.

• А/м "Тойота-Креста" 93 г.в. (1,8, с/с) на а/м "Тойота-Креста", "Чайзер", "Марк-2" 95-97 г.в. + доплата. Тел.: 3-67-78, раб.: 53-06-71.

• А/м ВАЗ-21099 96 г.в. на иномарку 89-91 г.в. с доплатой. Тел.: 55-46-64.

• А/м ВАЗ-2121 90 г.в. на иномарку не ранее 90 г.в. или на ВАЗ-21093, 09, 099 не ранее 93 г.в. Варианты. Тел.: 6-52-10.

• А/м ГАЗ-24 85 г.в. на капгараж в охраняемом обществе. Тел.: 51-08-91, после 20 час.

• Грузовой гараж в а/к "Мечта" (6х9, 8 мр-н) на гараж в а/к "Тепличный". Тел.: 558-092.

• А/м ГАЗ-66 (бывшая вахтовка) на а/м "Жигули" не позднее 85 г.в. Тел.: 56-26-27, после 21 час.

• 1,5-спальную кровать (дер., б/у) на два кресла, б/у. Адрес: 53-7-2.

• Плащ кож. (темно-коричн., длинный, на поясе, р. 46-48, б/у, в отл. сост.) на зимнее пальто (короткое, с воротником и манжетами, р. 46-48, можно б/у). Или продам. Адрес: 29 мр-н-15-87.

• Кож. френч (плащ, черный, Турция, р. 46-48, красивый мех, отстегивается) на дубленку или шубу из нутрии. Возможна доплата. Тел.: 523-053, 595-291.

Парикмахерской требуются:
косметолог
мастер педикюра
парикмахер-универсал
Адрес: кв-л 92/93, дом 19

ПОЗДРАВЛЯЮ

• Дорогого мужа **Телетнева А.Ф.** – с 60-летием! Пусть этот день, который ты встречаешь, счастливой датой в жизнь твою войдет, и все хорошее, о чем мечтаешь, пусть сбудется и пусть придет. Здоровья, долголетия, счастья. Жена.

• Любимого папу и дедушку **Тедетнева Александра Федоровича** – с 60-летием! Пусть года морщинок не прибавят, а старые разгладят и сотрут. Дети и внуки.

• **Телетнева А.Ф.** – с 60-летием! Желаем крепкого здоровья, успехов в труде. Живите долго и счастливо. Соседи.

• **Кузьмина Ивана** – с присвоением первого звания! Пусть рядом будут верные друзья. Пусть исполняются заветные желания. Удачи тебе, счастья и добра, хороших встреч и понимания. Твои три любимые женщины.

• **Бортникову Ольгу Анатольевну и Фролову Любовь Борисовну** – с днем рождения! Желаем здоровья, ведь часто его не хватает, удачи желаем – она ведь приходит нечасто, веселья желаем – оно никогда не мешает, и просто огромного личного счастья. Коллеги д/у 70.

• **Приходько Игоря Петровича** – с 41-летием! Желаю всего-всего. Наташа.

• Любимую мамочку **Селивёрстову Елену** – с днем рождения! Милая, добрая, нежная, славная! Сколько исполнилось – это не главное. В жизни желаю быть самой счастливой, всеми любимой, веселой, красивой. Надя.

СРОЧНЫЙ
РЕМОНТ ХОЛОДИЛЬНИКОВ
На дому. Гарантия. Скидки.
Купим кислородный баллон
Тел.: 56-19-42

• Милую маму **Селивёрстову Елену** – с днем рождения! Пусть в меру радость, в меру грусть, мороз и зной – все будет в меру. И только счастье будет пусть всегда прекрасным и безмерным. Надя, Женя, Ксеня.

• Дорогую мамочку, бабушку **Селивёрстову Елену** – с днем рождения! Пусть в жизни ждет тебя успех – ты на свете лучше всех! Дочки, зять и внучка Ксюшенька.

• **Селивёрстову Елену** – с днем рождения! Сколько прожито лет, их не надо считать. В этот радостный день мы хотим пожелать – не болеть, не стареть, не грустить, не скучать и еще много лет дни рожденья встречать. Надя, Женя, Ксюша.

• Милую мамочку **Селивёрстову Елену** – с днем рождения! Пускай бегут года, спешат, остановить мы их не в силах. Но если молода душа, неважно, сколько лет пробило. Так будь душою молодой, а остальное все с тобой. Галинка.

Поздравляем первого директора ДЮСШ-3, основателя спортивной гимнастики в городе Ангарске
Свяженцева Юрия Ивановича
с юбилеем!
Желаем отличного настроения, семейного благополучия. Будьте здоровы, Юрий Иванович!
Коллектив ангарской федерации спортивной гимнастики и акробатики

• **Воробьеву Светлану** – с днем рождения! Пусть в этот день забудутся печали, и солнце улыбнется для тебя. Будь всегда любимой, стройной и веселой, а также пусть на земле распустятся цветы, такие же прекрасные, как ты. Желаю тебе здоровья, счастья на долгие года. Брат Игорь.

• **Антипенко Оксаночку** – с днем рождения! Пожелать хочу так много, что всего не перечесть. Пусть удача будет рядом и любимый человек. Будь здоровой и любимой, и веселою вовек. С любовью, нежностью и наилучшими пожеланиями.

• **Гурьеву Вику** – с днем рождения! Я тебе желаю счастья и добра, неба голубого, света и тепла, луговых ромашек, первых майских грез, солнечных улыбок, лишь от ветра слез. Самого лучшего. Юля.

• **Викулечку Гурьеву** – с днем рождения! Все для тебя: хрустальный звон ручья и изумрудный лес, молчание полей и синий свод небес, и облака, и птичьих хоров пенье, и радуга цветов – все это я дарю тебе в день твоего рожденья. Маша.

• **Гурьеву Викторию** – с днем рождения! Пускай звучит все время звонко твой смех, любимая сестренка. Чтоб ничего ты не боясь, по жизни шла всегда, смеясь. Юлия, Мария.

Приглашаем на ФИТНЕС-КЛАСС и БОДИБИЛДИНГ мужчин и девушек
Занятия утром и вечером в СК "Сибиряк"
Тел.: 54-30-12, 53-05-96

• **Вику, Викочку, Викулю** – с днем рождения! В 14 ты так прекрасна, свежа дыханием весны. Те, кто знаком, ведь не напрасно в тебя по уши влюблены. Сестренки.

• Любимую сестренку **Викушку** – с днем рождения! Люби меня, как роза воду, а я тебя, как конь свободу. Целую. Андрюша.

• Милую **Витусю** – с днем рождения! Желаю счастья и варенья. Тетя Ира.

• **Коровитченко Танюху** – с днем рождения! Пьем, целуем, обнимаем, долгих лет, здоровья, счастья мы тебе желаем. Целуем губки, ручки, ножки. Маша/Оля.

• Любимую доченьку, сестренку, жену, племянницу **Коровитченко Татьяну** – с днем рождения! Успехов, удачи, здоровья, всего-всего самого лучшего. Родственники.

ИЗГОТОВЛЕНИЕ
гаражных ВОРОТ металлических ДВЕРЕЙ
Тел.: 551-000

ДАМЫ

· Симпатичная, порядочная, чистоплотная ...ина (38-...), замужем, желает познако...ся с обеспеченным, нежадным, чистоплотным ...ой для встреч на вашей территории, без вза...х обязательств. От материальной поддержки не ...усь. Отвечу на номер телефона. Ангарск-13, 25 ...9368.

· Если ты устал один и тебе не хватает тепла и если ты способен быть добрым, нежным, если ...рядочен и нежадный, давай встретимся, может, что-то получится – время покажет. О себе: 39 ...рост 168 см, очень-очень полненькая, добрая, ...шая хозяйка, порядочная, две дочери, без вред...привычек, работаю, разведена. Если у тебя есть ...это не отменит нашу встречу. Ангарск-26, 25 03 ...70.

· Молодая, симпатичная, с хорошими разме... девушка (20-180-75) познакомится с внима...ым, заботливым, ласковым, активным, жена...ым мужчиной без материальных про..., который станет мне и любовником, и другом. ...и возраст значения не имеют. При взаимной ...атии – постоянные отношения. Место для ...ч и телефон есть. Отвечу на номер телефона ...конверт с о/а. Ангарск-13, 1044131.

· Молодая женщина 34 лет желает познако...ся с молодым человеком приятной внешности ...3 до 36 лет. Напишите свои координаты, номер ...фона или назначьте встречу. Судимых и пьющих ...у не писать. О себе: блондинка, привлекатель...порядочная, без в/п, с в/о, без детей, замужем ...а. Ангарск-32, 010128.

· Хочу продолжить знакомство с мужчиной 55 ...ростом 168 см, худощавым. Вам письмо до вос...рвания. Володя, жду встречи с вами. Ангарск-...91752.

· Женщина (32-160-52), замужем, желает по...комиться с мужчиной от 39 до 50 лет, для редких ...еч. Ангарск-32, 518037.

· Мне уже... мне еще 38! Жилищно и матери...ло обеспечена. Возможно, ты составишь мне ...панию? Замуж не собираюсь. Пожелания: до 45 ...без проблем, чистоплотен, неглуп, семейное по...ение не важно. Назначайте встречу или сообщи...номер телефона. Ангарск-34, 727680.

· Приглашаю для серьезных отношений муж..., который стремится к постоянству, умеет быть ...ательным и нежным, ищет женщину не для раз...чений, а для совместной жизни. Мне 52 года ...8-65), есть квартира, телефон, работаю медсест... Ангарск-6, 624110.

· Симпатичная женщина (42-161-55) познако...ся с порядочным мужчиной до 50 лет, с в/п в ме...для дружеских или серьезных отношений. Ан...-8, 625543.

· Две киски со сногсшибательной внешностью ...влетворят во всех отношениях даже самого кал...ного мачо от 17 до 25 лет. О себе: 19-179-60 и ...182-63, без в/п, без комплексов, с ч/ю, би. Отве...только на ваше интимное фото взамен на наши. ...арск-30, 4265769.

· Буду доброй верной женой самостоятельно...мужчине, который не зациклен на красоте Синди ...д и на бюсте Памелы Андерсон, тому, кто ...за внешним антуражем увидеть преданное ..., кто способен принять это и ценить. ...ой матерью вашему ребенку. Мне 42 го...178 см, вес 90 кг, самостоятельная, незави...мая. Ангарск-36, 2503.

· Для серьезных отношений познакомлюсь с ...жчиной от 37 до 40 лет. О себе: 32-165-70, с в/о, ...гороскопу Стрелец, разведена, воспитываю сына ...лет. Пьющих и из мест лишения свободы прошу не ...сать. Ангарск-30, 046446.

· Мне за 50, но в душе еще молодость и боль...ое желание любить и заниматься сексом (о/с в том ...сле) с порядочным высоким мужчиной с а/м. Я ...иятная, интеллигентная. Ваш номер телефона. Ан...рск-8, 717968.

· Для дружбы и незабываемых встреч позна...млюсь с мужчиной не ниже 175 см. Я вдова (50-...53-70), нежная, ласковая, порядочная, без в/п, с ...о, высокая, энергичная, без жилищных и матери...льных проблем. Ангарск-25, 9492500.

· Женщина (42-160) познакомится с одиноким ...ужчиной. Телефон ускорит встречу. Ангарск-30, ...87215.

· Молодая вдова желает познакомиться с муж...иной до ... лет, нежадным и серьезным. Место для ...встреч обязательно. О себе: 30-178-74, без жилищ...ых проблем, ... привлекательная, работаю. Ан...гарск-32, ...

· Надеюсь на встречу с порядочным челове...ком, вдовцом, близким по возрасту, с в/п в меру, для ...серьезных отношений. О себе: 52 года, полная, сим...патичная, работаю, есть телефон, материально и жи...лищно обеспечена. Ангарск-36, 576885.

· Моему ребенку нужен отец, который уверен в ...ебе, верен ..., самостоятельный, с в/п в ...еру, мужчина от ... лет. Маме 23 года, рост 168 см, ...пышных форм. Отвечу на номер телефона. Из УК, ...наркоманов, алкоголиков, извращенцев, приспособ...ленцев прошу не писать. Ангарск-13, 915573.

· Нужен ..., самостоятельный, серь...езный мужчина ..., этим все сказано. Вам от ...25 лет, рост от ... см, в/п в меру. У меня есть ребе...нок. Из УК, наркоманов, алкоголиков, скупердяев и ...приспособленцев прошу не писать. Отвечу на ваш ...телефон. Ангарск-..., 2358731.

· Молодая женщина (32-160-53), замужем, ищет щедрого любовника для частых приятных ...встреч. Возможны серьезные отношения. Ангарск-...32, 518037.

· Меня зовут Софья (27-165-59). Познаком...люсь с щедрым ... мужчиной не моложе 25 ... встреч. Ангарск-31, 22887294.

· ... женщина 35 лет, Водолей, высокая, ...зеленые ..., познакомится с мужчиной до ... лет для встреч в дневное время. Есть телефон. Ан...гарск-34, ...

· ... женщина (52-162), хорошая хо...зяйка, работаю, познакомится с мужчиной, жела...тельно вдовцом, без жилищных проблем, с в/п в ме...ру. Телефон обязателен. Из УК, пьющих прошу не ...беспокоить. Ангарск-24, 299019.

· Приглашаю к знакомству порядочного одино...кого мужчину, близкого по возрасту, с в/п в меру, ...для серьезных отношений. О себе: 52-163, привле...кательной внешности, общительная, без в/п, рабо...таю, люблю домашний уют, природу. Телефон обяза...телен. Из УК и пьющих прошу не писать. Ангарск-31, ...08123.

· Привлекательная блондинка (30-161) будет рада знакомству с добрым, надежным, порядочным мужчиной с серьезными намерениями. Пьющих и из УК прошу не писать. Телефон обязателен. Ангарск-31, 182529.

· Мне 52 года, рост 163 см, нормальной внешности, порядочная, добрая, работаю, без в/п. Познакомлюсь с порядочным непьющим мужчиной для серьезных отношений. Пьющих и из УК прошу не писать. Телефон обязателен. Ангарск-24, 61421.

· Я симпатичная, порядочная, добрая женщина (51-164), работаю, без жилищных проблем, хорошая хозяйка, люблю природу. Ты чуть старше меня и выше ростом, с в/п в меру, без проблем, добрый, отзывчивый, человек слова, способен создать семью. Телефон обязателен. Пьющих и судимых прошу не писать. Ангарск-31, 1820.

· Может, глупо знакомиться через газету, но вдруг повезет. Одинокая девушка обычной внешности познакомится с нормальным рабочим парнем 27-35 лет, для серьезных отношений. О себе: 22-179-75, без в/п, работаю. Желателен ваш телефон. Ангарск-29, 582823.

· Нежная красавица, блондинка 33 лет, ростом 165 см, с фигурой: 90-59-62, познакомится с порядочным обеспеченным мужчиной для дружбы и незабываемых встреч. В сексе приемлю почти все. Телефон. Ангарск-34, 716407.

· Две симпатичные девчонки (21-172, Весы и Скорпион) желают познакомиться с двумя симпатичными обеспеченными парнями в возрасте 23-30 лет, ростом не ниже 180 см, с ч/ю, в/п в меру, с личным а/м. Желательно фото и телефон. Фото вернем. Ангарск-39, 25 03 139178.

· Интересная, привлекательная, одинокая женщина (45-159-62), любящая домашний уют и тепло, надеется на встречу с мужчиной, близким возрасту. Ангарск-41, 25 01 919978.

· Скромная нежная женщина хотела бы встретить мужчину приятной внешности, близкого по возрасту. О себе: блондинка приятной внешности, 44-157-60. Ангарск-41, 648883.

· Познакомлюсь с мужчиной, любящим землю, домашнее хозяйство, незлым, нежадным, желательно пенсионером, с а/м, в/п в меру. Секс, возможности не важны. О себе: 49-156-54, Весы, живу в сельской местности, свой дом, одна. Ангарск-25, 25 00 476519.

· Познакомлюсь с одиноким мужчиной до 55 лет, без проблем (семейных, квартирных, материальных) для дружбы и более. Ценю в человеке порядочность, верность, ум. О себе: блондинка, рост 165 см. Телефон ускорит встречу. Ангарск-29, 502758.

· Спасибо, что прочитал мое объявление, а если напишешь, дважды буду благодарна. Тебе 68-70 лет, мне чуть меньше, вдова приятной внешности, рост 165 см. Давай найдем друг друга, скрасим одинокую жизнь дружбой и более. Назначь встречу или дай номер телефона. Надеюсь, не ошибешься. Ангарск-34, 3049953.

· Для дружбы, а может, и более, познакомлюсь с мужчиной до 68 лет, добрым, порядочным. О себе: рост 164 см, одинокая, верная. Телефон ускорит встречу. Ангарск-29, 175314.

· Очень хочется любить, жить друг для друга, радоваться каждому дню. Ищу мужчину-лидера, нуждающегося в понимании и ласке. Мне 36 лет. Желателен номер телефона. Ангарск-31, 647454.

· Приглашаю для дружбы и незабываемых встреч обаятельного высокого (180 см) мужчину. О себе: 38-165-70, современная. Желательны ваша территория и домашний телефон. Ангарск-31, 6433.

· Ищу спутника жизни среди серьезных мужчин. Устала от одиночества и предательства. Хочется кому-то довериться, но боюсь ошибиться опять. О себе: 38-165-70. Желателен телефон. Ангарск-31, 571196.

· Одинокая женщина 45 лет, бурятской национальности, желает познакомиться с порядочным мужчиной до 55 лет. Ангарск-33, 225464.

· Познакомлюсь с мужчиной только для любовных утех: высоким (180 см), приятным, интеллигентным, с а/м, не моложе 50 лет, для встреч на моей территории даже в дневное время. В сексе люблю все, а кто не умеет, так научу, было бы желание и кого учить, ведь я разборчива. Ваш телефон обязателен. Ангарск-33, 4872.

· Ищу спутника жизни. Надеюсь, что есть еще настоящие мужчины до 40 лет, не ниже 175 см, которые ценят верность. Желательно наличие авто. Мне 34 года (167-75), симпатичная, чистоплотная, способна любить, воспитываю дочь 12 лет. Отвечу на ваш телефон. Судимые, алкоголики, отдыхайте. Ангарск-16, 2417724.

· Мне чуть за 40 (164-58). Познакомлюсь с мужчиной порядочным, для длительных отношений. Место встреч ваше, можно днем. Если вы женаты, это плюс, я не свободна. Ангарск-32, 467502.

· Нежная, приятной внешности женщина 45 лет очень надеется на приятную встречу с мужчиной до 50 лет, для дружеских отношений. Телефон ускорит встречу. Ангарск-41, 4352.

· Обаятельная, одинокая, белокурая, веселая девушка (23-165-59), ненавязчивая, нежная, страстная, надежная желает познакомиться с щедрым, галантным джентльменом. Хочется романтических незабываемых встреч, украшенных красивым сексом. Возраст и семейное положение не так важны, главное – взаимопонимание и доверие. Не разочарую. Пожалуйста, ваше фото и номер телефона. Ангарск-30, 1434738.

· Молодая симпатичная девушка 22 лет желает познакомиться с порядочным молодым человеком для создания семьи. Пьющих, судимых, без серьезных намерений прошу не писать. Ангарск-30, 25 99 227137.

КАВАЛЕРЫ

· Симпатичный юноша (21-180), без в/п, брюнет, желает познакомиться с девушкой. Желателен номер телефона. Ангарск-16, 036578.

· Год как ушел от пьяницы жены. Хочу познакомиться с девушкой, женщиной для создания дружной семьи. Люблю детей, честность, взаимопонимание. Работаю в автосервисе, по гороскопу Овен, 30-170-60. Ангарск-30, 662612.

· Бывший офицер МВД (30-180-90), образованный, веселый, непьющий, без материальных и жилищных проблем, познакомится для серьезных отношений с женщиной до 35 лет, неполной, педагогом, с ребенком. Фото и конверт обязательны. Адрес: 664001, Иркутск, ул.Писарева, 13, УК 272/3, 1 отр., 13 бр., Кудрявцеву Николаю Юрьевичу.

· Молодой человек спортивного телосложения (25-177-72), женат, желает познакомиться с девушкой до 35 лет, для встреч на её территории. Ангарск-32, 504129.

· Мужчина (40-172), симпатичный, несудим, работает, материально независим, есть а/м, познакомится с женщиной без в/п, неполной, с серьезными намерениями. Телефон обязателен. Ангарск-38, 000309.

· Для постоянных встреч на моей территории нужна неполная чистоплотная подруга без проблем. О себе: 62-171-65. Ангарск-32, 69122.

· Для встреч постоянных и длительных познакомлюсь с женщиной приятной, аккуратной, стройной, необремененной заботами, не старше 60 лет. О себе: 64-169-60. Ангарск-31, 017938.

· Познакомлюсь с приятной женщиной до 40 лет, для взаимного о/с. Ангарск-27, 25 02 991362.

· Симпатичный мужчина (35-170-70) познакомится с одинокой девушкой 20-30 лет, для дружбы и встреч. Ангарск-29, 45441.

· Симпатичный парень 30 лет, ростом 174 см, познакомится с интересной девушкой от 25 до 30 лет, с надеждой на серьезные отношения. Ангарск-9, УК 272/15, 4 отр., Карнаухову Игорю Владимировичу.

· Молодой человек (27-196-87) желает познакомиться с женщиной, возраст значения не имеет. Если вас не напугает, что я пишу из мест заключения, ответьте. Подробности в письме. Ангарск, ИК 272/15, 3 отр., Кашеварову Николаю.

· Познакомлюсь с девушкой 17-19 лет, с хорошими данными, для встреч. Окажу материальную поддержку. Ангарск-30, 916312.

· Два симпатичных, энергичных, коммуникабельных парня (28-177 и 27-178) познакомятся с двумя очаровательными девушками для приятного общения. Ангарск-27, 0465681.

· Познакомлюсь с женщиной до 37 лет, можно замужней, для дружбы и приятных встреч. О себе: 30-173-67, женат, в/п в меру. Чистоплотность и конфиденциальность взаимно. Ангарск-41, 25 03 183682.

· Познакомлюсь с женщиной, близкой по возрасту, возможен брак. О себе: 40-165-65, Стрелец, в/п в меру, ч/ю в избытке. До освобождения 8 месяцев. Ответ гарантирую. Ангарск-9, УК 272/14, Бутакову Юрию В.

· Хочу познакомиться с симпатичной женщиной от 30 лет и старше, для нечастых встреч на вашей территории. Выполню любые сексуальные желания. О себе: 23-187-87, есть автомобиль. Ангарск-12, 848410.

· Помогите! Я люблю, а она... Я не знаю, что мне делать. Возможно ли начать сначала? Максим. Ангарск-13, 041588.

· Для серьезных отношений ищу миниатюрную женщину до 30 лет, без в/п. Я симпатичный, обаятельный, с в/о, ч/ю, без в/п, есть дача, а/м. Люблю спорт, природу, музыку. Отвечу на номер телефона. Ангарск-13, 060675.

· Мужчина 38 лет познакомится с женщиной, обладающей интеллектом и мягким характером. Отвечу на письмо с номером телефона. Ангарск-24, 25 01 920163.

· Молодой парень 28 лет, ростом 180 см, по гороскопу Тигр-Дева, ищет не красавицу, а ту, которая будет ценить искренность, честность в отношениях. Нужен друг от 25 до 35 лет на всю жизнь, а не для развлечения. Надеюсь, что кто-нибудь из прекрасной половины поймет и откликнется. Ангарск-9, УК 272/2, ПКТ, Чепелеву Игорю.

· Молодые симпатичные люди – Великов Саша и Таранов Женя – желают познакомиться. Будем с нетерпением ждать. Пишите все. Ангарск-9, ИК-2, 7 отр.

· Молодые симпатичные люди желают познакомиться с девушками от 18 до 20 лет. Ангарск-9, ИК 272/2, 7 отр., Ватутину Александру, Сафронову Алексею, Филонову Лёше.

· Познакомлюсь с привлекательной женщиной для дружбы, а дальше время покажет. Мужчина (34-168-70), с в/о, работаю, нормальный во всех отношениях. Ангарск-28, 544204.

· Познакомлюсь с женщиной до 35 лет, без комплексов, для интимных встреч и дружбы. О себе: 33-185, работаю. Отвечу на номер телефона. Ангарск-27, 2431751.

· Познакомлюсь с неполной и нехудой интересной женщиной для интимной дружбы. О себе: 51-165, работаю. Телефон желателен. Есть квартира. Ангарск-16, 868.

· Если вам по какой-то причине также необходимы нечастые встречи, хочется нежности, доброты, понимания, приятных интимных отношений, то я очень хотел бы познакомиться с вами. Желательно место для встреч. О себе: 28 лет (179-70), женат, работаю, материально независим, есть а/м, добрый, порядочный, нежный. Очень жду встречи с вами. Ангарск-25, 846699.

· Познакомлюсь с целью создания семьи с порядочной женщиной. О себе: 41-179, приятной внешности, спортивный, разведен, имею авто, жилищно стеснен. Номер телефона ускорит встречу. Ангарск-24, 547970.

· Мужчина 37 лет, без особых проблем, симпатичный, желает познакомиться с подругой без комплексов, для встреч и общения на ее территории. Ангарск-30, 44.

· Одинокий мужчина (51-181-80) познакомится с симпатичной стройной женщиной, можно замужней. Место для встреч есть. Ангарск-30, 25 01 728863.

· Познакомлюсь с не склонной к полноте дамой 25-35 лет, для встреч на ее территории. О себе: 33-175, женат, в/п нет, не альфонс, не спонсор. Порядочность и чистоплотность обязательны. Ангарск-32, 740966.

· Простой обыкновенный мужчина (44-163-68), рабочей профессии, без материальных проблем и вредных привычек, желает познакомиться с обыкновенной женщиной от 36 до 44 лет, без проблем и в/п, для любви и дружбы. Желателен номер телефона. Ангарск-33, 10763.

· Вот и лето пролетело, холода настали. Все девчонки позамерзали. Два парня (19-175, Евгений, Телец, и 19-190, Александр, Водолей) предлагают согреть своим теплом. Ангарск-8, 25 97 057622.

· 37-178-72, улыбчив, неглуп, все еще строен и всегда опрятен. Нужна такая же до 32 лет. Думаю, не разочарую. Ангарск-30, 265213.

· Познакомлюсь с женщиной 65-66 лет, по гороскопу желательно Телец. О себе: 66-166-80, вдовец, материально и жилищно обеспечен. Телефон ускорит встречу. Ангарск-30, 669859.

· Для серьезных отношений познакомлюсь с привлекательной невысокой женщиной, не склонной к полноте. Мне 40 лет, разведен, без в/п, работаю. Остальное при встрече. Ангарск-38, 539293.

· Девушки! Не отнеситесь предвзято. Я вижу, как вы вглядываетесь в меня, проходящего мимо. Остановите меня! Ведь для знакомства моего "нахальства" не хватает. Привлекательный, спортивный, живу один, работаю, радуюсь жизни (24-179-71). Познакомлюсь с симпатичной девушкой для серьезных отношений. Ангарск-27, 546346.

· Мужчина (56-161-62) без в/п, работящий, ищет женщину для совместного проживания, без в/п, не расположенную к полноте, одинокую, в возрасте от 48 до 55 лет. Ангарск-25, 25 03 216355.

· Симпатичный мужчина (44-176-80) с в/п в меру ищет подругу от 38 до 45 лет, для совместной жизни, желательно одинокую, средней полноты. Ангарск-25, 650534.

· Для дружбы и общения познакомлюсь с одинокой приятной женщиной. Мне 38 лет, работаю, в/п в меру, есть а/м, ч/ю, по комплекции крупный, большой. Авантюрных, озабоченных прошу не писать. Желателен контактный телефон. Ангарск-38, 55069.

· Ищу любовницу 22-32 лет, обладающую умом, красотой и сексуальностью, желательно замужнюю, для нечастых встреч. Тайну встреч и чистоплотность гарантирую. Ангарск-13, 238099.

ДАМА ИЩЕТ ДАМУ

· Хочу встречаться с очень симпатичной девчонкой лишь для интима. Без взаимообязательств. Мне 20 лет, симпатичная, женственная. Ты – рискованая и раскованная, способная проявить инициативу в первый же день. Ангарск-32, 0050750.

ИЩУ ДРУЗЕЙ

· Привет, Макс и Алексей. Мы – Настя и Настена (15-173 и 15-165). Хотим встретиться с вами на площади Ленина в 15 час. у магазина "У Миленькой". У нас в руках "Свеча" и у вас тоже. Ангарск-30, 338843.

СООБЩЕНИЯ

· Эрос, прости за все. Больше я уж ни на что не претендую. Это последний раз, когда ты невольно вспомнишь меня. Постараюсь быть сильной и начать новую жизнь, очищенную от всяческой лжи. До свидания. Коралл.

· Привет! Хочу всех поздравить с новым учебным годом и пожелать удачи в этом году. Розовая Шегера.

· Горю желанием поздравить школу №20 с юбилеем, с 35-летием! Желаю всем ученикам и учителям всего самого наилучшего. Розовая Шегера.

· Свирепый Гарри, привет! Если ты так хорошо разбираешься в машинах, то скажи, как тебе Шегера? Розовая Шегера.

· Привет! Если вы читали "Анастасию" В. Мегре – пишите. Очень хотелось бы узнать ваше мнение. Ангарск-27, 685068, тебя ждет письмо. Зайди на почту. Ангарск-25, 706472.

КУПОН для подачи бесплатного объявления о знакомстве в газету «СВЕЧА»

высылается по адресу: Ангарск-30, редакция газеты «Свеча»

Текст: ____________________________

____

____

____

____

____

Адрес до востребования: ______________

____

ОТМЕТЬТЕ РУБРИКУ:

☐ дамы;
☐ кавалеры;
☐ дама ищет даму;
☐ кавалер ищет кавалера;
☐ ищу друзей;
☐ сообщения

Адрес в купоне должен состоять из номера почтового отделения и номера вашего документа. Чтобы связаться с автором объявления, нужно написать ЕМУ, а не в редакцию.

· Берегу Истины. Ты понимаешь, что двойная игра не довела до добра? И маску снять с тебя мне не составило труда. Ты не мужчина – это раз, все ошибались – это два. Зачем же ты лгала, Миледи, известная всем как Маленькая Леди. Дельф.

· Светлане С. Я достаточно взрослый, чтобы с тобой вести беседу. Разве ты не понимаешь, что ты здесь многим неугодна? Это тебе нужно повзрослеть и понять одну вещь – не лучше ли тебе стишочки оформить в виде сборника и выпустить собственную книгу? Здесь, в "Сообах", им не место, так как это другой мир, никому неохота лить слезы, читая твои стихи. Выбери новый стиль, детка. Дельф.

· Зеленоглазому льву. Тату и пирсинг – виды искусства, которые призваны украшать тело человека. В этом нет ничего зазорного. Быть может, это и меняет характер человека, поведение, но только не более того, как он сам пожелает. Да, это придаст уверенности, силы, красоты, раскрепощенности. Экстрим был и останется в моде! Нужно пытаться изменить себя, разнообразить свою жизнь чем-то новым и совершенным. Интересно, почему ты предлагаешь сделать тату "на закрытом полуинтимном месте моего тела"? Изгой, мой тебе ответный, но нежнейший приветик! Злой, как будем решать проблему насчет "десерта"? Силентия.

· Блеск глаз, горячие слова, пылающие губы – исчезло все, куда? А может, не исчезло? А может, все иллюзии? Или порыв минутной страсти был? Что ты любимую так скоро позабыл? Не знаешь, как страдала. Надеждою жила, что ты отбросишь гордость и взглянешь на меня. Карьера задавила, – погряз ты в ней всерьез. Игрушкой побывала я – ты не заметил слез. Твой стимул – красота, девица – новая всегда, и все прекрасные слова сказать не стоило труда. А я поверила. И зря! С тобою счастья не нашла. Порвалась нашей любви цепь – ты мне не нужен, извини. Силентия.

· Ты уезжаешь, очень жаль, а мы б могли не расставаться. И листья желтые кружат – забрать любовь из сердца хотят. И ветер шепчет мне: "Забудь! Тебя не вспомнит больше парень. Он навсегда забудет путь, что протоптал к тебе когда-то. Будешь ты не спать ночами, будешь слезы лить о нем, ждать, надеяться и верить, что к тебе вернется он. Но война свое возьмет – смерть врасплох его застанет. Сердце пулей разорвет, себя земле он принесет!" Нет! Не верю ветру я. Не забудет друг меня. Службы срок снесет достойно. Будут ждать его друзья. Вот текут месяца, года. От парня – ни одного письма. И лишь одна телеграмма пришла: "Похоронили молодого бойца". В сердце пуля промелькнула – боль не дала себя знать, – видимо, ветер осенний был в прощальный вечер прав. Вот так и случается, когда судьба ломается. Сердце разрывается, но любовь не кончается. Силентия.

· Кто услышал тайный ропот вечности, для того беззвучен мир земной. Чья душа коснулась бесконечности, тот навек проникся тишиной. (К. Бальмонт). Апокалипсису. У человека больше сходства с Христом, чем с Дьяволом, и он, впадая в низкое уродство, лишь на мгновенье ослеплен. (К. Бальмонт). Жизнь.

· Альберт! В письме ты не указал телефон своей сестры. Ангарск-33, 100 477 38828.

· Блеклая Тетенька, очень мило с твоей стороны было перестать сомневаться в моем уме. Спасибо. Действительно, в человеке ценится не только степень эрудированности, но и душевные качества тоже. Только, дорогая моя оппонентка, ты забыла, что ценности у всех разные. И мой список ценностных душевных качеств кардинально отличается от твоего, да и от большинства людей тоже. Ты ценишь отзывчивость, а я – равнодушие, ты ценишь щедрость, а я расчетливость, ты ценишь способность понимать и сопереживать, а я ценю талант использовать людей. И, сдается мне, что я соответствую своему идеалу больше, чем ты своему. "Жалко девочку", – что это? Скупая фальшивая кроха сопереживания – чувства, без которого ты себя не мыслишь, как ценного человека? Стерва ты. И я бы на твоем месте гордилась этим, а не пыталась это так неумело замаскировать. Та, которая любит Луну.

· Я выделяюсь цветом. Я кровавое пятно на белоснежной скатерти общественной морали. Я раздражаю многих, как пролитое вино. И чем меня, о небо, эти люди не стирали! Глупцам милее ровный непорочный белый цвет. И все, что выделяется, подвержено атаке. А я такая яркая, а я для них запрет. А я как платье бальное в подарок для макаки. Но я самодостаточна, и мне на них плевать. Пусть каплет кровь и ширится пятно день ото дня. И белизной нотаций не отмоешь нашу рать. Хотя не так уж много на земле таких, как я. Та, которая любит Луну. Азаг-тот, зайди на почту, твоя Леди ждет ответа. Ангарск-24, 005102.

· Карна, неужели ты хочешь марать руки об эту рэперскую дрянь? Пусть себе бесятся малолетки. Лично для меня они – пустое место. Но я всегда готова тебя поддержать! С уважением Наша.

· Красный Мак, со всем уважением, зря ты наехала на Светлану С. Я тоже пишу стихи, и я с тобой в корне несогласна. Но не будем об этом здесь. Дуэт незнакомок, а вы вообще гоните, не стоит так надрываться. Наша.

· Апокалипсис, еще раз: я верю только в себя, а карма и т.п. есть всего лишь только предлог, дабы оправдать свою слабость. Прощение ты должен получать не от Господа, а от тех людей, которым ты сделал зло. Тоже мне отмазался. Должна быть только одна боязнь – боязнь собственной совести, лишь это убережет тебя от зла. Ты тоже умно придумал, зачем бороться с собственной совестью, ведь легче попросить прощение у мнимого Господа, и жизнь прекрасна, так? Марго, спасибо за солидарность. С уважением Наша.

· Зеленоглазый Лев, мне, в принципе, наплевать, во что ты веришь. У меня к тебе только одна просьба – не влазь в чужие диалоги. Твоя точка зрения мне неинтересна. С уважением Наша.

· Парень, который назначил мне встречу в ДК нефтехимиков, извини. У меня не было времени. В субботу я работаю до 19 час. Если предложение остается в силе – пиши мне и назначай встречу. Буду очень и очень ждать. Еще раз извини. Честное слово, я не виновата, все обстоятельства. Скучающая особа. Ангарск-27, 25 00 307817.

· Дарт Нэо, спасибо за пожелание. Мне даже легче стало. Надеюсь, я найду друзей. Розовая Шегера, я рада, что ты откликнулась. Надеюсь, мы с тобой подружимся. Сколько тебе лет? Скучающая особа. Ангарск-27, 25 00 307817.

· Девушка, ехавшая в пятницу 13.02. на автобусе №120 до остановки "Ясачная", в коротеньком черном платьице и зеленой курточке. Ты мне очень понравилась. Откликнись. Евгений. Ангарск-8, 25 97 057622.

· Бяка, зачем ты пишешь такие бяки? Прежде чем обсуждать других, лучше начни с себя. Может, тебе это поможет, и ты больше не будешь такой бякой? Змейка.

· Бигранжетка, деточка! Тебе почти 17 и ты считаешь себя взрослой? Солнце, у тебя жизнь только началась, а ты уже стала лесбиянкой. Н-да. Можем тебе только посочувствовать. Не кажется ли тебе, малышка, что ты слишком много на себя берешь? Следи за речью, в жизни пригодится. Иначе взрослые тети и дяди накажут тебя и поставят в угол. До более серьезного наказания ты еще не доросла. Найди себе хорошего мужика, может, он полюбит тебя, и твое настроение хоть чуть-чуть улучшится? Счастья в личной жизни тебе, крошка. Симпсоны.

· Ну вот, поперло на лирику. Был летний день, цвела сирень, а мы с тобою расставались. Весь мир уснул, лишь мы с тобой в любви друг другу не признались. И потеряли мы себя на этой солнечной поляне. Ведь мы с тобой как два крыла – летим. Куда? Не знаем сами. Весь мир лежал у наших ног, а мы не смели наклониться. Теперь расстались, видит Бог, что мы должны остановиться. Не ожидали? Мы сами от себя такого не ожидали. Симпсоны.

· Тетенька! Так держать! Мы полностью поддерживаем твое мнение о самодовольной халде, которая любит луну (СХКЛЛ). Разбрасываться умными словами еще не значит сказать что-то умное. СХКЛЛ, ты нас бесишь. И как видишь, не только нас. Симпсоны.

· Шалтай-Болтай! Ты не хочешь ответить на наш вопрос? Так тебе нравятся мальчики-блондины? Если да, то давай дружить. Целуем Симпсоны.

· Одинокий Волк, хватит страдать! Обрати внимание на других девчонок. Ведь их так много. Ты не был счастлив, потому что не нашел свою единственную. Любовь – это ты и Симпсоны.

· Получаем п...ы по пейджеру. Абонент Симпсоны.

· Если у вас сломался "Запорожец", не спешите его выкидывать. Просто срежьте крышу, выньте моторчик, вставьте педали, и у вас получится детский педальный автомобильчик. Симпсоны.

· Ура-а-а! Начался новый сезон мультика "Симпсоны". Так что в 22.00 ищите нас дома. Симпсоны.

· Друзья, вы не находите, что самые тупые сообщения в "Свече" – это наши? А? Симпсоны.

· Олег, мы договорились встретиться. Вместо тебя приехал Дима (19 мр-н). Позвони, телефон тебе известен. Катя. Ангарск-16, 25 01 732473.

· Макушки кленов ветерок качает, с берез монеты сыплятся в траву. А небо красивее не бывает – такое синее сквозь желтую листву. Походкой плавной входит бабье лето, расцвеченное яркою листвой, пронизанное теплым мягким светом, наполненное грустью и мечтой. Глаза прищурив, волосы поправив, слегка коснулось ласково травы. Любуясь отраженьем в водной глади, примерило корону из листвы. Глаза сияют нежным перламутром, сливаются с небесной вышиной. Притушится блеск глаз холодным утром – туманной поволокой, пеленой. Светлана С.

· Заворожит полет листвы прозрачным днем под небом синим. А в повороте головы изящество и плавность линий. Штрих легкий – то изгиб ветвей, их незаметное движенье. Взмах кисти – и цветных огней сиянье, быстрое скольженье. Мелодия, созвучье нот в миг торжества со струн сорвется, душа в восхищении замрет, в мир совершенства окунется. Не смерть страшна, а забытье. И можно ведь, смеясь над тленом, стихом восстать; звеня ручьем, на крыльях взмыть над миром бренным. А мирозданья вечный круг сразит гармонией... Р.В. (или Р.С.?), спасибо за купоны. Светлана С.

· Спак МС, мою лирику ты имеешь счастье читать каждый четверг. Для кого-то она – отстой, а для кого-то – класс. Но я ничего не имею против твоих стихов. Ты вполне сформировавшаяся личность. У тебя есть стержень. Признаюсь – о рэпе судить не мне, но если присутствует утонченность и глубокий смысл, то это уже не рэп. Светлана С.

· Что шепчет ветер за окном? Мечта оказалась просто сном. Упала на ладонь дождинка – и золото вновь на ветвях. Улыбка гаснет на губах, а на щеке – слезинка. Афоня, ты боишься, что я узнаю твой адрес и явлюсь к тебе? Или не хочешь сполна насладиться чтением моих нежных писем? Светлана С.

· А между нами бездна пусть зияет – ведь Бог мостов, конечно, не построит. Нас сто тысячелетий разделяет – не сговориться нам, да и не стоит. Я – пью. Вы – жаждете. Все очень просто. Пройти мне дайте мимо – не нарушу дыханием своим ни сна, ни роста. А слабый отсвет озарит вам душу. Светлана С.

· Вот скажем музыка. Она с действительностью-то менее всего связана, вернее, если и связана, то безыдейно, механически, пустым звуком, без ассоциаций. И тем не менее музыка каким-то чудом проникает в самую душу. Что же резонирует в нас в ответ на приведенный к гармонии шум и превращает его для нас в источник высокого наслаждения, и объединяет, и потрясает? Для чего все это нужно? И главное – кому? Кажется, что никому, ни для чего, так, бескорыстно. Да нет, вряд ли. Ведь все в конечном счете имеет свой смысл. И смысл, и причину. Странно все это. Вообще странность – это внешнее свидетельство непостижимой тектонической деятельности в глубине человеческой натуры, где разум насмерть бьется с предрассудками, а будущее – с прошлым. Ответный привет Изгою. Эрг, ты где? Сталкер.

· Бяка, замечательный у тебя талант – вонять! Тоже уметь надо. На месте редакции я бы выделил твой почерк (за неповторимость). Любишь быть горячей? Думаю, тут тебе не дадут остынуть. Остается догадываться, как пахнет в твоем мире. И еще. Из какой кишки ты вылезла – женской или мужской? Или ты все же – "оно"? Зеленоглазый Лев.

В этот раз приятно было работать с сообщениями Коралла, Розовой Шегеры, Дельфа, Жизни. Лидируют Силентия, ТКЛЛ, Наша, Симпсоны, Светлана С., Сталкер. Спасибо за хороший почерк.

Поздравляем именинников этой недели. Желаем удачи. Живите дружно. Оставайтесь с нами. Редакция.

СООБЩЕНИЯ • ЗНАКОМСТВА

КРОССВОРДЫ ТЕСТЫ ГОРОСКОП

ГИГАНТ-КРОССВОРД

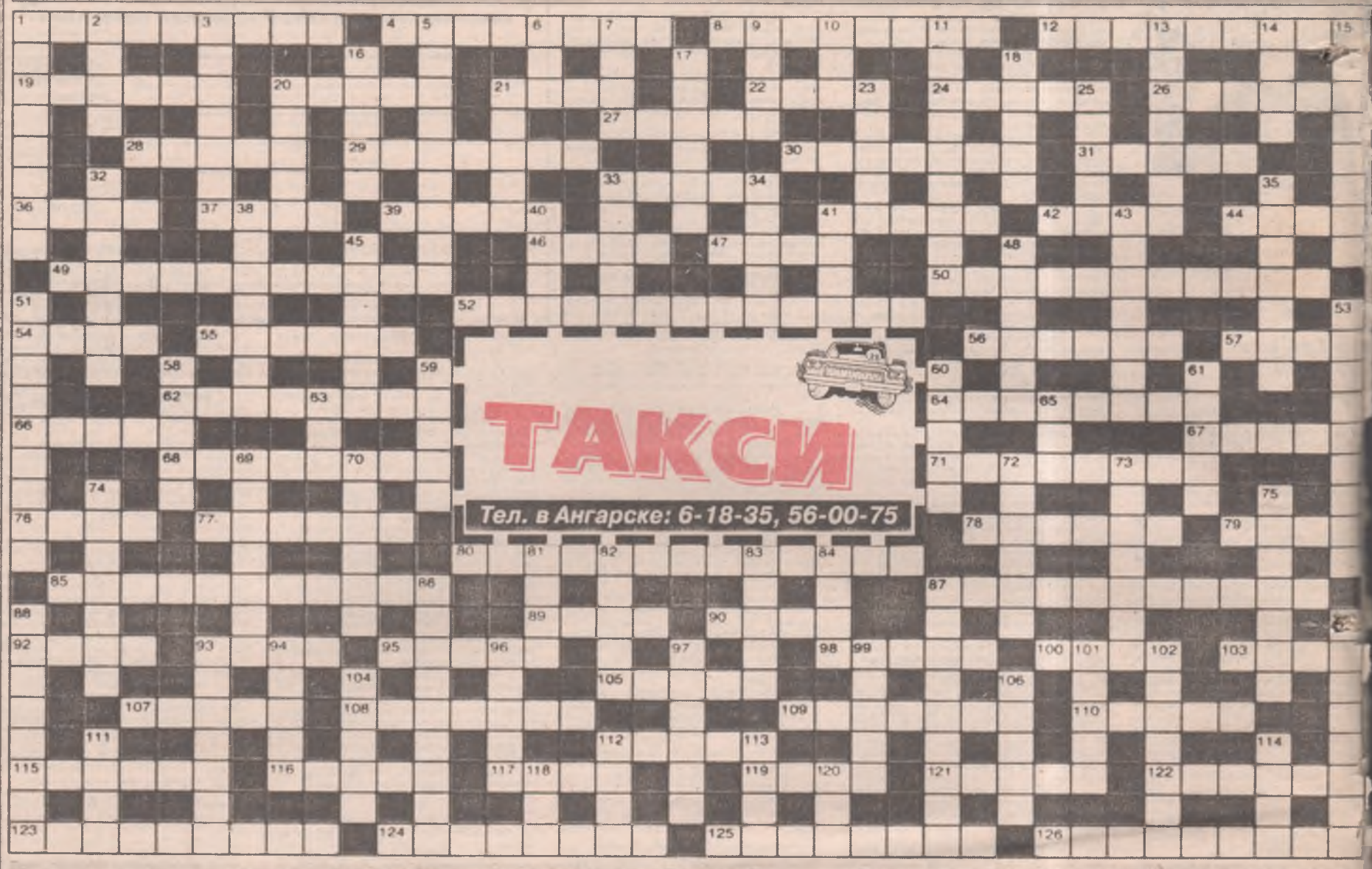

Ответы на гигант-кроссворд – в следующем номере

По горизонтали:

1.Торговля, торговые операции. 4.Ошибка в речи, нечаянно сказанное слово. 8.Клеевые краски, разводимые на воде. 12.Вспомогательный материал, приклад, необходимый в производстве, ремесле. 19.Олимпийская столица 1980 года. 20.Декоративная ваза для цветочного горшка. 21.Французский модельер одежды. 22.Кусок толстой проволоки. 24.Палатка для мелкой торговли. 26.Замысел, план. 27.Гнездо стальных птиц. 28.Подставка для пушкинского Золотого петушка. 29.Несмеяна из русских народных сказок. 30. "Верующее" насекомое. 31.Волочащаяся сзади удлиненная часть подола. 33.Церковное установление, правило. 36.Вещество из уха. 37.Обращение к девушке из Англии. 39.Абориген из Аддис-Абебы. 41.Что такое нагайка? 42.Вязкое место. 44.Что должна взять ищейка. 46.Голливудский секс-символ. 47.Как звали французского писателя Барбюса? 49.Представление публике нового лидера, товара, произведения искусства. 50.Город в Московской области. 52.Спортивный преподаватель в школе. 54.Оклад на иконе. 55.Результат переедания мороженого. 56.Какая река делит Сибирь на Восток и Запад? 57. "Я помню чудное мгновенье ..." Кому А.Пушкин посвятил стихотворение? 62.Норма, образец, мерило. 64.Стальной инструмент, служащий источником эталонного звука при настройке музыкальных инструментов. 66.Этим государством Калининградская область отделена от России. 67.Персонаж романа-сказки "Три толстяка" Ю.Олеши. 68.Подпись анонимщика (устар.). 71.Железнодорожная станция Рижского направления. 76.Жилище, приют. 77.Русский поэт А.Григорьев назвал ее "подругой семиструнной". 78.Прикольная канцеляристка. 79. "Деревянный остров" на Онежском озере. 80.Дирижер военного оркестра. 85.Разработчик для ЭВМ. 87.Запись с целью учета. 89.Столица Перу. 90.Наклон набок. 92.Сырье для металлургов. 93.Международный договор, соглашение. 95.Повесть А.Куприна. 98.Злая и безобразная старуха. 100.Часть рабочего цикла двигателя. 103.Валюта Ирана. 105.Оппонент крестика. 107.Исторический перевал в Болгарии. 108.Озеро в США в системе Великих озер. 109.Порча, истребление посевов, трав. 110.Злая волшебница из поэмы "Руслан и Людмила" А.Пушкина. 112.Литературный отец капитана Фракасса. 115.Автор поэмы "Зоя". 116.Исполнение музыкального произведения всем составом оркестра. 117.Греческая гора со знаменитым мужским монастырем. 119.Из какого города был родом Робинзон Крузо? 121.Ленивый персонаж русской сказки. 122.Русалка в средневековой европейской мифологии. 123.Большое празднество. 124.Во Франции выпускник полной средней школы. 125.Степень быстроты движения. 126.Подросток – помощник мастера заваривать кашу.

По вертикали:

1.Лечебная повязка из марли. 2.Сладкое кушанье. 3.Отражение в искусстве правды жизни. 5.Любимая наука старика Хоттабыча. 6.Город в Грузии. 7.Крупный приток этой реки – Аракс. 9.Остров в Средиземном море. 10.Команда собаке. 11.Центральный стадион железнодорожников в Москве. 13.Деталь с внутренней резьбой для закрепления колесных спиц. 14.Маленькая "фабрика" для производства меда. 15.Богиня охоты, сестра-близнец Аполлона. 16.Левый приток Днестра. 17.Преследование преступника. 18.Болит при ларингите. 20.Уровень квалификации мастера. 21.Много времени тому назад. 23.Река на Среднем Урале. 25.Непосредственный начальник гения сыска графа Соколова (по детективам В.Лаврова). 32.Вид сквозной резьбы. 33.Итальянское название греческого острова Керкира. 34.У какого страуса яйца насиживает самец? 35.Альбом для марок. 38.Внутренняя сторона ткани, одежды. 40.Награда победителю в состязании. 41.Декоративное растение с крупными яркими цветками. 43.Сотая доля числа. 45.Ее производят в комиссионке. 48. "Саммит" партийных боссов в советское время. 51.Предмет, положенный между деталями. 53.Историческая область на юге Испании. 58.Военный способ взять измором. 59.Общий склад фигуры, телосложение, осанка. 60.Американская вонючка (зоолог.). 61.И композитор Рубинштейн, и писатель Чехов. 63.Грунт под водой водоема. 65.Объект любви обжоры. 69.Личный состав, обслуживающий поезд. 70.Старинная рукопись. 72.Опустившийся пьяница (жарг.).73.Областной центр на Ангаре. 74.Массовое зрелище в Испании. 75.Коллектив внутренних дел. 81.Оружейная дура. 82.Цитрус к чаю. 83.Бедный хозяин черепа, с которым беседовал Гамлет. 84.Боевая машина. 86. "Пять вечеров", "Трясина", "Васса" (актриса). 87. "Регулятор" для болтливых ораторов. 88.Продовольствие, продукты для армии. 91.Золотоносный район Канады, вызвавший "золотую лихорадку" в начале XX века. 93.Материал для письма у древних народов. 94.Физический статус фотона. 96.Буква греческого алфавита. 97.Граф, войсковой атаман Донского казачьего войска, сподвижник А.Суворова. 99.Произведение скульптуры у древних греков и римлян. 101.Как звали поэтессу Барто? 102. "Рабочее место" докладчика, оратора. 104.Раздоры, ссоры, беспорядок. 106.Ручной указчик. 111.Вино из яблочного сока. 112. "... – плохой советчик" (погов.). 113.Порт на Азовском море. 114.Класс спортивных яхт. 118.Нарушение правил в спортивных играх. 120.Основная угольно-металлургическая база Германии.

Ответы на гигант-кроссворд прошлого номера

По горизонтали: 1.Мороз. 4.Короб. 6.Пресняков. 11.Белов. 13.Делиб. 16.Лабрадор. 17.Бритва. 18.Мурена. 19.Протокол. 22.Торба. 23.Арена. 24.Покрышкин. 27.Абака. 28.Луиза. 29.Прима. 31.Волос. 33.Программа. 36.Покер. 38.Скоба. 40.Спорт. 41.Матрос. 42.Клапан. 43.Отава. 48.Катод. 49.Трог. 50.Смирнитский. 51.Тело. 52.Ласты. 53.Лапша. 55.Прок. 56.Бьеф. 58.Робот. 60.Планшир. 61.Афиняне. 64.Армия. 65.Альт. 66.Обет. 67.Трава. 68.Полоз. 70.Гриб. 71.Биссектриса. 75.Блин. 77.Стива. 81.Свора. 82.Марина. 84.Кошара. 85.Гроза. 90.Заезд. 91.Дакар. 92.Андромеда. 93.Пилка. 94.Норка. 95.Плечо. 97.Колон. 99.Констанца. 102.Банка. 104.Помпа. 106. "Чаепитие". 107.Прелат. 109.Лекарь. 110.Мартышка. 111.Агава. 112.Анюта. 113.Импичмент. 114.Нюанс. 115.Хвала.

По вертикали: 1.Молот. 2.Рубероид. 3.Зраза. 4.Крона. 5.Барма. 6.Потоп. 7.Ева. 8.Нарды. 9.Кум. 10.Ворон. 11.Бонза. 12.Варна. 13.Дятел. 14.Лексика. 15.Балка. 20.Петля. 21.Чайка. 25.Кросс. 26.Комик. 29.Порох. 30.Аспид. 31.Ворот. 32.Стан. 33.Паром. 34.Регби. 35.Амати. 36.План. 37.Ретро. 38.Ствол. 39.Арабы. 44.Ступа. 45.Холодильник. 46.Фельдфебель. 47.Особь. 53.Лампа. 54.Аллея. 55.Пенка. 57.Фанат. 58.Ранет. 59.Тоска. 62.Шмель. 63.Радио. 68.Порез. 69.Завод. 70.Город. 72.Исида. 73.Какао. 74.Сушка. 76.Нерка. 77.Сезон. 78.Амеба. 79.Мавр. 80.Трап. 83.Алдан. 84.Клейн. 86.Перемена. 87.Скала. 88.Глина. 89.Промашка. 95.Почка. 96.Олифа. 97.Клика. 98.Нерпа. 99.Колли. 100.Тягач. 101.Аскет. 102.Баран. 103.Аванс. 104.Петух. 105.Арама. 108.Тип. 109.Лье.

Страх в вашей жизни

ТЕСТ

Страх – одно из тех чувств, о которых мы стараемся не говорить. Особенно это касается мужской части населения. Но это не означает, что сильный пол не испытывает боязни, робости, неуверенности в себе. Насколько оправданны ваши страхи, как высоки ваши решительность, смелость – поможет выявить этот тест.

1. Вы стоите в людном месте, рядом с вами несколько мужчин громко ругаются, и вам это крайне неприятно. Вы:

а) попросите, чтобы они прекратили нецензурно выражаться;

б) постараетесь не обращать внимания;

в) перейдете в другое место, чтобы не слышать ругань.

2. Вы идете по улице и видите, как навстречу вам двигается симпатичная девушка (юноша), с которой (которым) вы бы хотели познакомиться. Вы:

а) подойдете и представитесь режиссером, артистом, продюсером;

б) спросите, который час, и нежно улыбнетесь;

в) обернетесь ей (ему) вслед и вздохнете.

3. Идя по пустынной улице, вы видите, что четверо хулиганов пристают к девушке. Вы:

а) сразу же бросаетесь на помощь, несмотря на явную разницу в силах;

б) пытаетесь привлечь внимание окружающих, а если таковых нет, ищете телефон;

в) отворачиваетесь и думаете: сама виновата.

4. Вы стоите в очереди, и вдруг здоровенный мужик с наглым видом лезет вперед вас. Вы:

а) осаживаете наглеца и не даете ему пройти впереди вас;

б) слабо возмущаетесь;

в) думаете: лучше не буду портить нервы – себе дороже.

5. Вы оказываетесь в компании совершенно незнакомых людей, с которыми вынуждены провести вечер. Вы:

а) чувствуете себя совершенно непринужденно;

б) выбираете наиболее симпатичного вам человека и завязываете с ним разговор;

в) испытывая неловкость, молча ожидаете, пока на вас обратят внимание.

6. Черная кошка перебежала вам дорогу. Вы:

а) смело пойдете вперед;

б) украдкой подождете, пока первым пересечет черту кто-нибудь другой;

в) на всякий случай свернете в ближайший переулок.

За ответ "а" – 10 очков, "б" – 5 очков, "в" – 3 очка.

Результаты:

Более 50 очков. Вы довольно смелый человек, порой любите рискнуть, поставить все на карту. Опасность горячит вашу кровь, но иногда стоит помнить о благоразумии.

34–50. Вы стараетесь не лезть на рожон, но готовы к неожиданностям и неприятностям. На вас можно положиться в трудной ситуации. Порой вам хочется совершить решительный поступок, но что-то вас постоянно удерживает.

18–33. Вы часто мучаетесь от своей робости и нерешительности. Вас очень волнует, что подумают о вас другие. Попробуйте переступить свой страх, и если вы сделаете это хотя бы один раз, у вас появится прекрасная возможность стать счастливее.

Газета «Свеча»
Учредитель — ЧП (свидетельство № 16851),
Редактор — Александр Сидоров.

Газета зарегистрирована в Восточно-Сибирской региональной инспекции под № И-0007. Подписной индекс — 51520. Отпечатана в типографии Иркутского Дома печати. Иркутск, ул. Советская, 109. Тираж 24000 Заказ 1336 Подписано в печать 17.00.

В газете использованы материалы информационного агентства Телеинформ.

P.S. За достоверность фактов, использованных материалов, содержание объявлений, рекламы, адресов и телефонов отвечают авторы. При перепечатке ссылка на газету «СВЕЧА» обязательна.